



แผนอัตรากำลัง ๓ ปี (ปรับปรุงครั้งที่ ๗)

ของ

องค์การบริหารส่วนจังหวัดพระนครศรีอยุธยา
อำเภอพระนครศรีอยุธยา จังหวัดพระนครศรีอยุธยา
ประจำปีงบประมาณ พ.ศ. ๒๕๖๔ - ๒๕๖๖

ฝ่ายสรรหาและบรรจุแต่งตั้ง
กองการเจ้าหน้าที่



ประกาศองค์การบริหารส่วนจังหวัดพระนครศรีอยุธยา
เรื่อง แผนอัตรากำลัง ๓ ปี ประจำปีงบประมาณ พ.ศ. ๒๕๖๔ - ๒๕๖๖
(ฉบับปรับปรุงครั้งที่ ๗)

ตามประกาศคณะกรรมการข้าราชการองค์การบริหารส่วนจังหวัด จังหวัดพระนครศรีอยุธยา เรื่อง เงื่อนไขเกี่ยวกับการบริหารงานบุคคลขององค์การบริหารส่วนจังหวัด ลงวันที่ ๑ พฤศจิกายน ๒๕๔๕ และที่แก้ไขเพิ่มเติมจนถึงปัจจุบัน กำหนดให้องค์การบริหารส่วนจังหวัดจัดทำแผนอัตรากำลัง ๓ ปี เพื่อใช้เป็นกรอบในการกำหนดตำแหน่งให้สอดคล้องและเหมาะสมกับปริมาณงาน ภารกิจขององค์กรปกครองส่วนท้องถิ่น นั้น

องค์การบริหารส่วนจังหวัดพระนครศรีอยุธยาได้ยุบเลิกศูนย์พัฒนาเด็กเล็กโรงเรียนวัดน้ำเต้า ตั้งแต่ปีการศึกษา พ.ศ. ๒๕๖๔ เนื่องจากไม่มีนักเรียนมาสมัครเรียน จึงมีความจำเป็นต้องปรับปรุงแผนอัตรากำลัง ๓ ปี ประจำปีงบประมาณ พ.ศ. ๒๕๖๔ - ๒๕๖๖

อาศัยอำนาจตามความในมาตรา ๑๕ แห่งพระราชบัญญัติระเบียบบริหารงานบุคคลส่วนท้องถิ่น พ.ศ. ๒๕๔๒ ประกอบกับมติคณะกรรมการข้าราชการองค์การบริหารส่วนจังหวัด จังหวัดพระนครศรีอยุธยา ในการประชุมครั้งที่ ๒/๒๕๖๖ เมื่อวันที่ ๒๒ กุมภาพันธ์ ๒๕๖๖ องค์การบริหารส่วนจังหวัดพระนครศรีอยุธยา จึงประกาศใช้แผนอัตรากำลัง ๓ ปี ประจำปีงบประมาณ พ.ศ. ๒๕๖๔ - ๒๕๖๖ (ฉบับปรับปรุงครั้งที่ ๗)

ทั้งนี้ ตั้งแต่บัดนี้เป็นต้นไป

ประกาศ ณ วันที่ ๒๙ กุมภาพันธ์ พ.ศ. ๒๕๖๖

(นางสมทรง พันธุ์เจริญวรกุล)

นายกองค์การบริหารส่วนจังหวัดพระนครศรีอยุธยา

คำนำ

การจัดทำแผนอัตรากำลัง ๓ ปี (ปรับปรุงครั้งที่ ๗) ขององค์การบริหารส่วนจังหวัด พระนครศรีอยุธยา รอบปีงบประมาณ ๒๕๖๔ - ๒๕๖๖ เป็นไปตามหลักเกณฑ์ และวิธีการที่คณะกรรมการกลางข้าราชการหรือพนักงานส่วนท้องถิ่น (ก.กลาง) กำหนด โดยได้คำนึงถึงภารกิจ อำนาจหน้าที่ตามกฎหมายที่เกี่ยวข้อง ว่าจะมีตำแหน่งใด ระดับใด อยู่ในส่วนราชการใด จำนวนเท่าใด ให้คำนึงภาระหน้าที่ความรับผิดชอบ ลักษณะงานที่ต้องปฏิบัติ ความยาก ปริมาณและคุณภาพของงาน ตลอดจนทั้งภาระค่าใช้จ่ายขององค์การบริหารส่วนจังหวัดพระนครศรีอยุธยา การจัดทำแผนอัตรากำลังของข้าราชการหรือพนักงานส่วนท้องถิ่น เพื่อเป็นกรอบ ในการกำหนดตำแหน่งและการใช้ตำแหน่งข้าราชการ หรือพนักงานส่วนท้องถิ่น โดยเสนอให้คณะกรรมการ ข้าราชการองค์การบริหารส่วนจังหวัด จังหวัดพระนครศรีอยุธยา (ก.จังหวัด) พิจารณาให้ความเห็นชอบ โดยกำหนดให้องค์การบริหารส่วนจังหวัดพระนครศรีอยุธยา แต่งตั้งคณะกรรมการจัดทำแผนอัตรากำลัง เพื่อวิเคราะห์อำนาจหน้าที่และภารกิจขององค์การบริหารส่วนจังหวัดพระนครศรีอยุธยา วิเคราะห์ความต้องการ กำลังคน วิเคราะห์การวางแผนการใช้กำลังคน จัดทำกรอบอัตรากำลัง และกำหนดหลักเกณฑ์และเงื่อนไข ในการกำหนดตำแหน่งข้าราชการหรือพนักงานส่วนท้องถิ่น ตามแผนอัตรากำลัง ๓ ปี (ปรับปรุงครั้งที่ ๗) ขององค์การบริหารส่วนจังหวัดพระนครศรีอยุธยา ประจำปีงบประมาณ ๒๕๖๔ - ๒๕๖๖ เพื่อเป็นแนวทาง ในการดำเนินการวางแผนการใช้อัตรากำลัง การพัฒนาบุคลากรขององค์การบริหารส่วนจังหวัด พระนครศรีอยุธยา ต่อไป

องค์การบริหารส่วนจังหวัดพระนครศรีอยุธยา
กุมภาพันธ์ ๒๕๖๖

๘. โครงสร้างการกำหนดส่วนราชการ

องค์การบริหารส่วนจังหวัดพระนครศรีอยุธยา มีความประสงค์ปรับเปลี่ยนตำแหน่งข้าราชการครู เนื่องจากมีการยุบเลิกศูนย์พัฒนาเด็กเล็กโรงเรียนวัดน้ำเต้า ดังนั้น ภายใต้อำนาจหน้าที่ที่กำหนดไว้ในพระราชบัญญัติองค์การบริหารส่วนจังหวัด พ.ศ. ๒๕๔๐ และฉบับแก้ไขเพิ่มเติมจนถึงปัจจุบัน และพระราชบัญญัติกำหนดแผนและขั้นตอนการกระจายอำนาจให้แก่องค์กรปกครองส่วนท้องถิ่น พ.ศ.๒๕๔๒ โดยมีการกำหนดโครงสร้างส่วนราชการ ดังนี้

๘.๑ ตารางเปรียบเทียบโครงสร้างตามแผนอัตรากำลัง ๒๕๖๔ - ๒๕๖๖ (ปรับปรุงครั้งที่ ๒) (เดิม) และโครงสร้างตามแผนอัตรากำลัง ๒๕๖๔ - ๒๕๖๖ (ใหม่)

โครงสร้างตามแผนอัตรากำลัง ๖๔ - ๖๖ (ปรับปรุงครั้งที่ ๒) (เดิม)	โครงสร้างตามแผนอัตรากำลัง ๖๔ - ๖๖ (ใหม่)	หมายเหตุ
<p>ก. ส่วนราชการระดับกอง</p> <p>๑) สำนักปลัดองค์การบริหารส่วนจังหวัด</p> <p>๒) สำนักงานเลขานุการองค์การบริหารส่วนจังหวัด</p> <p>๓) กองยุทธศาสตร์และงบประมาณ</p> <p>๔) กองคลัง</p> <p>๕) กองช่าง</p> <p>๖) กองสวัสดิการสังคม</p> <p>๗) กองการศึกษา ศาสนาและวัฒนธรรม</p> <p>๘) กองพัสดุและทรัพย์สิน</p> <p>๙) กองการเจ้าหน้าที่</p> <p>๑๐) กองสาธารณสุข</p> <p>๑๑) กองการท่องเที่ยวและกีฬา</p>	<p>ก. ส่วนราชการระดับกอง</p> <p>๑) สำนักปลัดองค์การบริหารส่วนจังหวัด</p> <p>๒) สำนักงานเลขานุการองค์การบริหารส่วนจังหวัด</p> <p>๓) กองยุทธศาสตร์และงบประมาณ</p> <p>๔) กองคลัง</p> <p>๕) กองช่าง</p> <p>๖) กองสวัสดิการสังคม</p> <p>๗) กองการศึกษา ศาสนาและวัฒนธรรม</p> <p>๘) กองพัสดุและทรัพย์สิน</p> <p>๙) กองการเจ้าหน้าที่</p> <p>๑๐) กองสาธารณสุข</p> <p>๑๑) กองการท่องเที่ยวและกีฬา</p>	
<p>ข. ส่วนราชการระดับต่ำกว่ากอง</p> <p>๑) หน่วยตรวจสอบภายใน</p>	<p>ข. ส่วนราชการระดับต่ำกว่ากอง</p> <p>๑) หน่วยตรวจสอบภายใน</p>	
<p>ค. ส่วนราชการระดับฝ่าย</p> <p>๑. สำนักปลัดองค์การบริหารส่วนจังหวัด</p> <p>๑) ฝ่ายอำนวยการ</p> <p>๒) ฝ่ายนิติการ</p> <p>๓) ฝ่ายป้องกันและบรรเทาสาธารณภัย</p> <p>๔) ฝ่ายส่งเสริมการเกษตร</p>	<p>ค. ส่วนราชการระดับฝ่าย</p> <p>๑. สำนักปลัดองค์การบริหารส่วนจังหวัด</p> <p>๑) ฝ่ายอำนวยการ</p> <p>๒) ฝ่ายนิติการ</p> <p>๓) ฝ่ายป้องกันและบรรเทาสาธารณภัย</p> <p>๔) ฝ่ายส่งเสริมการเกษตร</p>	

โครงสร้างตามแผนอัตรากำลัง ๖๔ - ๖๖ (ปรับปรุงครั้งที่ ๖) (เดิม)	โครงสร้างตามแผนอัตรากำลัง ๖๔ - ๖๖ (ใหม่)	หมายเหตุ
๒. สำนักงานเลขาธิการองค์การบริหารส่วนจังหวัด ๑) ฝ่ายกิจการคณะผู้บริหาร ๒) ฝ่ายกิจการสภา ๓) ฝ่ายการประชุม ๔) ฝ่ายตรวจสอบ ติดตาม และประเมินผล ๕) งานบริหารงานทั่วไป	๒. สำนักงานเลขาธิการองค์การบริหารส่วนจังหวัด ๑) ฝ่ายกิจการคณะผู้บริหาร ๒) ฝ่ายกิจการสภา ๓) ฝ่ายการประชุม ๔) ฝ่ายตรวจสอบ ติดตาม และประเมินผล ๕) งานบริหารงานทั่วไป	
๓. กองยุทธศาสตร์และงบประมาณ ๑) ฝ่ายยุทธศาสตร์และแผนงาน ๒) ฝ่ายงบประมาณและเงินอุดหนุน ๓) ฝ่ายตรวจติดตามและประเมินผล ๔) ฝ่ายสถิติข้อมูลและสารสนเทศ ๕) ฝ่ายประชาสัมพันธ์ ๖) งานบริหารงานทั่วไป	๓. กองยุทธศาสตร์และงบประมาณ ๑) ฝ่ายยุทธศาสตร์และแผนงาน ๒) ฝ่ายงบประมาณและเงินอุดหนุน ๓) ฝ่ายตรวจติดตามและประเมินผล ๔) ฝ่ายสถิติข้อมูลและสารสนเทศ ๕) ฝ่ายประชาสัมพันธ์ ๖) งานบริหารงานทั่วไป	
๔. กองคลัง ๑) ฝ่ายการเงินและบัญชี ๒) ฝ่ายบริหารงานคลัง ๓) ฝ่ายเร่งรัด และจัดเก็บรายได้ ๔) ฝ่ายผลประโยชน์และกิจการพาณิชย์ ๕) งานบริหารงานทั่วไป	๔. กองคลัง ๑) ฝ่ายการเงินและบัญชี ๒) ฝ่ายบริหารงานคลัง ๓) ฝ่ายเร่งรัด และจัดเก็บรายได้ ๔) ฝ่ายผลประโยชน์และกิจการพาณิชย์ ๕) งานบริหารงานทั่วไป	
๕. กองช่าง ๑) ฝ่ายสำรวจและออกแบบ ๒) ฝ่ายก่อสร้างและซ่อมบำรุง ๓) ฝ่ายเครื่องจักรกล ๔) ฝ่ายช่างสุขาภิบาล ๕) ฝ่ายทางหลวงชนบท ๖) งานบริหารงานทั่วไป	๕. กองช่าง ๑) ฝ่ายสำรวจและออกแบบ ๒) ฝ่ายก่อสร้างและซ่อมบำรุง ๓) ฝ่ายเครื่องจักรกล ๔) ฝ่ายช่างสุขาภิบาล ๕) ฝ่ายทางหลวงชนบท ๖) งานบริหารงานทั่วไป	
๖. กองการศึกษา ศาสนาและวัฒนธรรม ๑) ฝ่ายบริหารการศึกษา ๒) ฝ่ายส่งเสริมการศึกษา ศาสนา และวัฒนธรรม ๓) งานบริหารงานทั่วไป	๖. กองการศึกษา ศาสนาและวัฒนธรรม ๑) ฝ่ายบริหารการศึกษา ๒) ฝ่ายส่งเสริมการศึกษา ศาสนา และวัฒนธรรม ๓) งานบริหารงานทั่วไป	

โครงสร้างตามแผนอัตรากำลัง ๖๔ - ๖๖ (ปรับปรุงครั้งที่ ๖) (เดิม)	โครงสร้างตามแผนอัตรากำลัง ๖๔ - ๖๖ (ใหม่)	หมายเหตุ
๗. กองการเจ้าหน้าที่ ๑) ฝ่ายสรรหาและบรรจุแต่งตั้ง ๒) ฝ่ายส่งเสริมและพัฒนาบุคลากร ๓) ฝ่ายวินัยและส่งเสริมคุณธรรม ๔) งานบริหารงานทั่วไป	๗. กองการเจ้าหน้าที่ ๑) ฝ่ายสรรหาและบรรจุแต่งตั้ง ๒) ฝ่ายส่งเสริมและพัฒนาบุคลากร ๓) ฝ่ายวินัยและส่งเสริมคุณธรรม ๔) งานบริหารงานทั่วไป	
๘. กองพัสดุและทรัพย์สิน ๑) ฝ่ายจัดหาพัสดุ ๒) ฝ่ายทะเบียนและทรัพย์สิน ๓) งานบริหารงานทั่วไป	๘. กองพัสดุและทรัพย์สิน ๑) ฝ่ายจัดหาพัสดุ ๒) ฝ่ายทะเบียนและทรัพย์สิน ๓) งานบริหารงานทั่วไป	
๙. กองสวัสดิการสังคม ๑) ฝ่ายพัฒนาชุมชน ๒) ฝ่ายสังคมสงเคราะห์ ๓) งานบริหารงานทั่วไป	๙. กองสวัสดิการสังคม ๑) ฝ่ายพัฒนาชุมชน ๒) ฝ่ายสังคมสงเคราะห์ ๓) งานบริหารงานทั่วไป	
๑๐. กองสาธารณสุข ๑) ฝ่ายบริหารงานสาธารณสุข ๒) ฝ่ายควบคุมและจัดการคุณภาพสิ่งแวดล้อม ๓) งานบริหารงานทั่วไป	๑๐. กองสาธารณสุข ๑) ฝ่ายบริหารงานสาธารณสุข ๒) ฝ่ายควบคุมและจัดการคุณภาพสิ่งแวดล้อม ๓) งานบริหารงานทั่วไป	
๑๑. กองการท่องเที่ยวและกีฬา ๑) ฝ่ายการท่องเที่ยว ๒) ฝ่ายการกีฬา ๓) งานบริหารงานทั่วไป	๑๑. กองการท่องเที่ยวและกีฬา ๑) ฝ่ายการท่องเที่ยว ๒) ฝ่ายการกีฬา ๓) งานบริหารงานทั่วไป	

8.2 การวิเคราะห์การกำหนดตำแหน่ง

องค์การบริหารส่วนจังหวัดพระนครศรีอยุธยา ได้วิเคราะห์การกำหนดตำแหน่งจากภารกิจ ปริมาณงานที่จะดำเนินการในแต่ละส่วนราชการ ในระยะเวลา 3 ปีข้างหน้า ซึ่งเป็นการสะท้อนให้เห็นว่าปริมาณงานในแต่ละส่วนราชการมีเท่าใด เพื่อนำมาวิเคราะห์ว่าต้องใช้ตำแหน่งใด สายงานใด จำนวนเท่าใด ในส่วนราชการนั้น จึงจะเหมาะสมกับภารกิจ ปริมาณงาน เพื่อให้คุ้มค่าต่อการใช้จ่ายงบประมาณขององค์การบริหารส่วนจังหวัดพระนครศรีอยุธยา และเพื่อให้การบริหารงานขององค์การบริหารส่วนจังหวัดพระนครศรีอยุธยา เป็นไปอย่างมีประสิทธิภาพและประสิทธิผล โดยนำผลการวิเคราะห์ตำแหน่งมาบันทึกข้อมูลลงในกรอบอัตรากำลัง 3 ปี ดังนี้

กรอบอัตรากำลัง 3 ปี ประจำปี พ.ศ. 2564 - 2566 (ปรับปรุงครั้งที่ 7)

ส่วนราชการ	กรอบอัตรากำลังเดิม ปี 2564 (ปรับปรุงครั้งที่ 6)	กรอบอัตรตำแหน่งที่คาดว่าจะต้องใช้ในช่วงระยะเวลา 3 ปีข้างหน้า			อัตรากำลังคนเพิ่ม/ลด			หมายเหตุ
		2564	2565	2566	2564	2565	2566	
นักบริหารงานท้องถิ่น ระดับสูง (ปลัดองค์การบริหารส่วนจังหวัดพระนครศรีอยุธยา)	1	1	1	1	0	0	0	
นักบริหารงานท้องถิ่น ระดับสูง (รองปลัดองค์การบริหารส่วนจังหวัดพระนครศรีอยุธยา)	1	1	1	1	0	0	0	
นักบริหารงานท้องถิ่น ระดับกลาง (รองปลัดองค์การบริหารส่วนจังหวัดพระนครศรีอยุธยา)	1	1	1	1	0	0	0	
รวม	3	3	3	3	0	0	0	
สำนักปลัดองค์การบริหารส่วนจังหวัด (01)								
อำนวยการท้องถิ่น ระดับกลาง (หัวหน้าสำนักปลัดองค์การบริหารส่วนจังหวัด)	1	1	1	1	0	0	0	
อำนวยการท้องถิ่น ระดับต้น (หัวหน้าฝ่ายอำนวยการ)	1	1	1	1	0	0	0	
อำนวยการท้องถิ่น ระดับต้น (หัวหน้าฝ่ายนิติการ)	1	1	1	1	0	0	0	
อำนวยการท้องถิ่น ระดับต้น (หัวหน้าฝ่ายป้องกันและบรรเทาสาธารณภัย)	1	1	1	1	0	0	0	
อำนวยการท้องถิ่น ระดับต้น (หัวหน้าฝ่ายส่งเสริมการเกษตร)	1	1	1	1	0	0	0	อยู่ระหว่างดำเนินการของ กจ.
นักจัดการงานทั่วไปปฏิบัติการ/ชำนาญการ	6	6	6	6	0	0	0	
นิติกรปฏิบัติการ/ชำนาญการ	4	4	4	4	0	0	0	
นักวิชาการเกษตรปฏิบัติการ/ชำนาญการ	2	2	2	2	0	0	0	
เจ้าพนักงานป้องกันและบรรเทาสาธารณภัยปฏิบัติงาน/ชำนาญงาน	2	2	2	2	0	0	0	
เจ้าพนักงานธุรการปฏิบัติงาน/ชำนาญงาน	4	4	4	4	0	0	0	
ลูกจ้างประจำ								
พนักงานขับเครื่องจักรกลขนาดเบา	1	1	1	1	0	0	0	ว่างให้ยุบ
พนักงานจ้างตามภารกิจ								
ผู้ช่วยนักจัดการงานทั่วไป	2	2	2	2	0	0	0	
ผู้ช่วยนิติกร	2	1	1	2	0	0	+1	
ผู้ช่วยเจ้าพนักงานธุรการ	3	1	1	3	0	0	+2	
ผู้ช่วยเจ้าพนักงานป้องกันและบรรเทาสาธารณภัย	4	4	4	4	0	0	0	
พนักงานขับเครื่องจักรกลขนาดกลาง (ทั๊กษะ)	5	4	4	5	0	0	+1	
ผู้ช่วยนายช่างไฟฟ้า	1	0	0	1	0	0	+1	
พนักงานจ้างทั่วไป								
คนงาน (บริกร)	1	1	1	1	0	0	0	
คนงาน (เครื่องสูบน้ำ)	4	2	2	4	0	0	+2	
คนงาน (โรงปุ๋ย)	1	1	1	1	0	0	0	
รวม	47	40	40	47	0	0	+7	
สำนักงานเลขานุการองค์การบริหารส่วนจังหวัด (02)								
อำนวยการท้องถิ่น ระดับกลาง (เลขานุการองค์การบริหารส่วนจังหวัด)	1	1	1	1	0	0	0	
อำนวยการท้องถิ่น ระดับต้น (หัวหน้าฝ่ายกิจการสภา)	1	1	1	1	0	0	0	

ส่วนราชการ	กรอบอัตรากำลังเดิม ปี 2564 (ปรับปรุงครั้งที่ 6)	กรอบอัตรตำแหน่งที่คาดว่าจะต้องใช้ในช่วง ระยะเวลา 3 ปีข้างหน้า			อัตรากำลังคน เพิ่ม/ลด			หมายเหตุ
		2564	2565	2566	2564	2565	2566	
อำนาจการท้องถิ่น ระดับต้น (หัวหน้าฝ่ายการประชุม)	1	1	1	1	0	0	0	
อำนาจการท้องถิ่น ระดับต้น (หัวหน้าฝ่ายกิจการคณะผู้บริหาร)	1	1	1	1	0	0	0	
อำนาจการท้องถิ่น ระดับต้น (หัวหน้าฝ่ายตรวจสอบ ติดตาม และประเมินผล)	1	1	1	1	0	0	0	
นักจัดการงานทั่วไปปฏิบัติการ/ชำนาญการ	11	11	11	11	0	0	0	
เจ้าพนักงานธุรการปฏิบัติงาน/ชำนาญงาน	3	3	3	3	0	0	0	
พนักงานจ้างตามภารกิจ								
ผู้ช่วยนักจัดการงานทั่วไป	7	7	7	7	0	0	0	
ผู้ช่วยเจ้าพนักงานธุรการ	2	0	0	2	0	0	+2	
พนักงานจ้างทั่วไป								
คนงาน (บริกร) พิการ	2	2	2	2	0	0	0	
รวม	30	28	28	30	0	0	+2	
กองคลัง (04)								
อำนาจการท้องถิ่น ระดับกลาง (ผู้อำนวยการกองคลัง)	1	1	1	1	0	0	0	
อำนาจการท้องถิ่น ระดับต้น (หัวหน้าฝ่ายการเงินและบัญชี)	1	1	1	1	0	0	0	
อำนาจการท้องถิ่น ระดับต้น (หัวหน้าฝ่ายบริหารงานคลัง)	1	1	1	1	0	0	0	
อำนาจการท้องถิ่น ระดับต้น (หัวหน้าฝ่ายเร่งรัดและจัดเก็บรายได้)	1	1	1	1	0	0	0	
อำนาจการท้องถิ่น ระดับต้น (หัวหน้าฝ่ายผลประโยชน์และกิจการพาณิชย์)	1	1	1	1	0	0	0	
นักจัดการงานทั่วไปปฏิบัติการ/ชำนาญการ	1	1	1	1	0	0	0	
นักวิชาการเงินและบัญชีปฏิบัติการ/ชำนาญการ	4	4	4	4	0	0	0	
นักวิชาการคลังปฏิบัติการ/ชำนาญการ	5	5	5	5	0	0	0	
นักวิชาการจัดเก็บรายได้ปฏิบัติการ/ชำนาญการ	1	1	1	1	0	0	0	
เจ้าพนักงานธุรการปฏิบัติงาน/ชำนาญงาน	3	3	3	3	0	0	0	
เจ้าพนักงานการเงินและบัญชีปฏิบัติงาน/ชำนาญงาน	8	8	8	8	0	0	0	อยู่ระหว่างดำเนินการของ กสธ. 2 อัตรา
เจ้าพนักงานการคลังปฏิบัติงาน/ชำนาญงาน	2	2	2	2	0	0	0	อยู่ระหว่างดำเนินการของ กสธ. 1 อัตรา
พนักงานจ้างตามภารกิจ								
ผู้ช่วยนักจัดการงานทั่วไป	1	1	1	1	0	0	0	
ผู้ช่วยนักวิชาการเงินและบัญชี	3	3	3	3	0	0	0	
ผู้ช่วยนักวิชาการจัดเก็บรายได้	2	2	2	2	0	0	0	
ผู้ช่วยเจ้าพนักงานการเงินและบัญชี	2	2	2	2	0	0	0	
ผู้ช่วยเจ้าพนักงานธุรการ	2	2	2	2	0	0	0	
พนักงานจ้างทั่วไป								
คนงาน (ประจำตลาดกลาง)	4	4	4	4	0	0	0	
รวม	43	43	43	43	0	0	0	
กองช่าง (05)								
อำนาจการท้องถิ่น ระดับกลาง (ผู้อำนวยการกองช่าง)	1	1	1	1	0	0	0	
อำนาจการท้องถิ่น ระดับต้น (หัวหน้าฝ่ายสำรวจและออกแบบ)	1	1	1	1	0	0	0	
อำนาจการท้องถิ่น ระดับต้น (หัวหน้าฝ่ายก่อสร้างและซ่อมบำรุง)	1	1	1	1	0	0	0	
อำนาจการท้องถิ่น ระดับต้น (หัวหน้าฝ่ายเครื่องจักรกล)	1	1	1	1	0	0	0	
อำนาจการท้องถิ่น ระดับต้น (หัวหน้าฝ่ายช่างสุขาภิบาล)	1	1	1	1	0	0	0	
อำนาจการท้องถิ่น ระดับต้น (หัวหน้าฝ่ายทางหลวงชนบท)	1	1	1	1	0	0	0	
นักจัดการงานทั่วไปปฏิบัติการ/ชำนาญการ	3	3	3	3	0	0	0	

ส่วนราชการ	กรอบอัตรา กำลัง เดิม ปี 2564 (ปรับปรุง ครั้งที่ 6)	กรอบอัตราตำแหน่งที่คาดว่าจะต้องใช้ในช่วง ระยะเวลา 3 ปีข้างหน้า			อัตรากำลังคน เพิ่ม/ลด			หมายเหตุ
		2564	2565	2566	2564	2565	2566	
นักวิชาการเกษตรปฏิบัติการ/ชำนาญการ	1	1	1	1	0	0	0	
วิศวกรโยธาปฏิบัติการ/ชำนาญการ	5	5	5	5	0	0	0	อยู่ระหว่างดำเนินการของ กสธ. 1 อัตรา
สถาปนิกปฏิบัติการ/ชำนาญการ	1	1	1	1	0	0	0	
วิศวกรเครื่องกลปฏิบัติการ/ชำนาญการ	1	1	1	1	0	0	0	อยู่ระหว่างดำเนินการของ กสธ.
เจ้าพนักงานธุรการปฏิบัติงาน/ชำนาญงาน	8	8	8	8	0	0	0	
เจ้าพนักงานสวนสาธารณะปฏิบัติงาน/ชำนาญงาน	1	1	1	1	0	0	0	อยู่ระหว่างดำเนินการของ กสธ.
นายช่างโยธาอาวุโส	4	1	4	4	0	+3	0	ปรับปรุงตำแหน่งเป็น อส. 3 อัตรา
นายช่างโยธาปฏิบัติงาน/ชำนาญงาน	12	15	12	12	0	-3	0	อยู่ระหว่างดำเนินการของ กสธ. 4 อัตรา
นายช่างเขียนแบบปฏิบัติงาน/ชำนาญงาน	3	3	3	3	0	0	0	อยู่ระหว่างดำเนินการของ กสธ.
นายช่างสำรวจปฏิบัติงาน/ชำนาญงาน	3	3	3	3	0	0	0	อยู่ระหว่างดำเนินการของ กสธ. 2 อัตรา
นายช่างเครื่องกลปฏิบัติงาน/ชำนาญงาน	7	7	7	7	0	0	0	
นายช่างไฟฟ้าอาวุโส	2	1	2	2	0	+1	0	ปรับปรุงตำแหน่งเป็น อส. 1 อัตรา
นายช่างไฟฟ้าปฏิบัติงาน/ชำนาญงาน	1	2	1	1	0	-1	0	อยู่ระหว่างดำเนินการของ กสธ. 1 อัตรา
ลูกจ้างประจำ								
พนักงานขับเครื่องจักรกลขนาดกลาง	1	1	1	1	0	0	0	ว่างให้ยุบ
พนักงานขับเครื่องจักรกลขนาดเบา	3	3	3	3	0	0	0	ว่างให้ยุบ
พนักงานขับรถยนต์	1	1	1	1	0	0	0	ว่างให้ยุบ
เจ้าพนักงานธุรการ	1	1	1	1	0	0	0	ว่างให้ยุบ
คนงานประจำเรือ	1	1	1	1	0	0	0	ว่างให้ยุบ
พนักงานจ้างตามภารกิจ								
ผู้ช่วยนักจัดการงานทั่วไป	3	3	3	3	0	0	0	
ผู้ช่วยนักวิชาการเกษตร	2	2	2	2	0	0	0	
ผู้ช่วยเจ้าพนักงานธุรการ	7	6	6	7	0	0	+1	
ผู้ช่วยช่างเขียนแบบ	1	1	1	1	0	0	0	
ผู้ช่วยนายช่างไฟฟ้า	7	7	7	7	0	0	0	
ผู้ช่วยนายช่างเครื่องกล	8	8	8	8	0	0	0	
ผู้ช่วยนายช่างโยธา	17	16	16	17	0	0	+1	
พนักงานขับรถยนต์ (ทักษะ)	7	7	7	7	0	0	0	
พนักงานขับเครื่องจักรกลขนาดเบา (ทักษะ)	3	3	3	3	0	0	0	
พนักงานขับเครื่องจักรกลขนาดกลาง (ทักษะ)	10	9	9	10	0	0	+1	
พนักงานขับเครื่องจักรกลขนาดหนัก (ทักษะ)	10	9	9	10	0	0	+1	
พนักงานจ้างทั่วไป								
พนักงานขับเครื่องจักรกลขนาดกลาง (ทั่วไป)	5	5	5	5	0	0	0	
พนักงานขับเครื่องจักรกลขนาดเบา (ทั่วไป)	12	12	12	12	0	0	0	
พนักงานขับรถยนต์ (ทั่วไป)	5	5	5	5	0	0	0	
คนสวน (ทุ่งภูเขาทอง)	33	33	33	33	0	0	0	
คนสวน (ทุ่งมะขามหย่อง)	24	24	24	24	0	0	0	
คนสวน (ทุ่งหันตรา)	34	34	34	34	0	0	0	
คนงาน (ทุ่งหันตรา)	3	3	3	3	0	0	0	
คนงาน (ซ่อมสายทาง)	15	15	15	15	0	0	0	
คนงาน (อาคาร)	17	17	17	17	0	0	0	
รวม	288	284	284	288	0	0	+4	

ส่วนราชการ	กรอบอัตรา กำลัง เดิม ปี 2564 (ปรับปรุง ครั้งที่ 6)	กรอบอัตราตำแหน่งที่คาดว่าจะต้องใช้ในช่วง ระยะเวลา 3 ปีข้างหน้า			อัตรากำลังคน เพิ่ม/ลด			หมายเหตุ
		2564	2565	2566	2564	2565	2566	
กองสาธารณสุข (06)								
อำนาจการท้องถิ่น ระดับกลาง (ผู้อำนวยการกองสาธารณสุข)	1	1	1	1	0	0	0	อยู่ระหว่างดำเนินการของ กจ.
อำนาจการท้องถิ่น ระดับต้น (หัวหน้าฝ่ายบริหารงานสาธารณสุข)	1	1	1	1	0	0	0	อยู่ระหว่างดำเนินการของ กจ.
อำนาจการท้องถิ่น ระดับต้น (หัวหน้าฝ่ายควบคุมและจัดการคุณภาพสิ่งแวดล้อม)	1	1	1	1	0	0	0	อยู่ระหว่างดำเนินการของ กจ.
นักจัดการงานทั่วไปปฏิบัติการ/ชำนาญการ	3	3	3	3	0	0	0	อยู่ระหว่างดำเนินการของ กส. 1 อัตรา
นักวิชาการสาธารณสุขปฏิบัติการ/ชำนาญการ	1	1	1	1	0	0	0	
วิศวกรสุขาภิบาลปฏิบัติการ/ชำนาญการ	1	1	1	1	0	0	0	อยู่ระหว่างดำเนินการของ กส.
นักวิชาการสุขาภิบาลปฏิบัติการ/ชำนาญการ	2	2	2	2	0	0	0	
นักวิชาการสิ่งแวดล้อมปฏิบัติการ/ชำนาญการ	1	1	1	1	0	0	0	
พยาบาลวิชาชีพปฏิบัติการ/ชำนาญการ	1	1	1	1	0	0	0	
เจ้าพนักงานธุรการอาวุโส	1	0	1	1	0	+1	0	
เจ้าพนักงานธุรการปฏิบัติงาน/ชำนาญงาน	1	2	1	1	0	-1	0	ปรับปรุงตำแหน่งเป็น อส. 1 อัตรา
เจ้าพนักงานสาธารณสุขปฏิบัติงาน/ชำนาญงาน	1	1	1	1	0	0	0	อยู่ระหว่างดำเนินการของ กส.
นายช่างเครื่องกลปฏิบัติงาน/ชำนาญงาน	1	1	1	1	0	0	0	
นายช่างไฟฟ้าปฏิบัติงาน/ชำนาญงาน	1	1	1	1	0	0	0	
พนักงานจ้างตามภารกิจ								
ผู้ช่วยนักวิชาการสุขาภิบาล	1	1	1	1	0	0	0	
ผู้ช่วยนักวิชาการสิ่งแวดล้อม	1	1	1	1	0	0	0	
ผู้ช่วยนักจัดการงานทั่วไป	1	0	0	1	0	0	+1	
ผู้ช่วยนายช่างเครื่องกล	1	1	1	1	0	0	0	
ผู้ช่วยนายช่างไฟฟ้า	1	1	1	1	0	0	0	
ผู้ช่วยเจ้าพนักงานสาธารณสุข	1	1	1	1	0	0	0	
ผู้ช่วยเจ้าพนักงานธุรการ	5	4	4	5	0	0	+1	
พนักงานขับเครื่องจักรขนาดเบา (ทั๊กชะ)	1	1	1	1	0	0	0	
พนักงานขับเครื่องจักรขนาดกลาง (ทั๊กชะ)	2	2	2	2	0	0	0	
พนักงานขับเครื่องจักรขนาดหนัก (ทั๊กชะ)	6	6	6	6	0	0	0	
พนักงานจ้างทั่วไป								
พนักงานขับเครื่องจักรขนาดกลาง (ทั่วไป)	1	1	1	1	0	0	0	
พนักงานขับเครื่องจักรขนาดเบา (ทั่วไป)	8	8	8	8	0	0	0	
คนงาน (รถขยะ)	6	6	6	6	0	0	0	
คนงาน (ศูนย์กำจัดขยะ)	15	15	15	15	0	0	0	
คนสวน (ศูนย์กำจัดขยะ)	15	15	15	15	0	0	0	
รวม	82	80	80	82	0	0	+2	
กองยุทธศาสตร์และงบประมาณ (07)								
อำนาจการท้องถิ่น ระดับกลาง (ผู้อำนวยการกองยุทธศาสตร์และงบประมาณ)	1	1	1	1	0	0	0	
อำนาจการท้องถิ่น ระดับต้น (หัวหน้าฝ่ายงบประมาณและเงินอุดหนุน)	1	1	1	1	0	0	0	
อำนาจการท้องถิ่น ระดับต้น (หัวหน้าฝ่ายยุทธศาสตร์และแผนงาน)	1	1	1	1	0	0	0	
อำนาจการท้องถิ่น ระดับต้น (หัวหน้าฝ่ายประชาสัมพันธ์)	1	1	1	1	0	0	0	
อำนาจการท้องถิ่น ระดับต้น (หัวหน้าฝ่ายตรวจติดตามและประเมินผล)	1	1	1	1	0	0	0	
อำนาจการท้องถิ่น ระดับต้น (หัวหน้าฝ่ายสถิติข้อมูลและสารสนเทศ)	1	1	1	1	0	0	0	
นักจัดการงานทั่วไปปฏิบัติการ/ชำนาญการ	2	2	2	2	0	0	0	

ส่วนราชการ	กรอบอัตรา กำลัง เดิม ปี 2564 (ปรับปรุง ครั้งที่ 6)	กรอบอัตราตำแหน่งที่คาดว่าจะต้องใช้ในช่วง ระยะเวลา 3 ปีข้างหน้า			อัตรากำลังคน เพิ่ม/ลด			หมายเหตุ
		2564	2565	2566	2564	2565	2566	
นักวิเคราะห์นโยบายและแผนปฏิบัติการ/ชำนาญการ	11	11	11	11	0	0	0	
นักวิชาการคอมพิวเตอร์ชำนาญการพิเศษ	1	0	1	1	0	+1	0	ปรับปรุงตำแหน่ง กรณีมีผู้ผ่านฯ
นักวิชาการคอมพิวเตอร์ปฏิบัติการ/ชำนาญการ	3	4	3	3	0	-1	0	
นักประชาสัมพันธ์ชำนาญการพิเศษ	1	0	0	1	0	+1	0	ปรับปรุงตำแหน่ง กรณีมีผู้ผ่านฯ
นักประชาสัมพันธ์ปฏิบัติการ/ชำนาญการ	1	2	2	1	0	-1	0	
เจ้าพนักงานธุรการปฏิบัติงาน/ชำนาญงาน	3	3	3	3	0	0	0	
พนักงานจ้างผู้เชี่ยวชาญพิเศษ								
พนักงานจ้างผู้เชี่ยวชาญพิเศษ (ด้านการวางแผนและบริหารงานท้องถิ่น)	1	1	1	1	0	0	0	
พนักงานจ้างตามภารกิจ								
ผู้ช่วยนักจัดการงานทั่วไป	1	1	1	1	0	0	0	
ผู้ช่วยนักวิเคราะห์นโยบายและแผน	5	5	5	5	0	0	0	
ผู้ช่วยนักวิชาการคอมพิวเตอร์	4	4	4	4	0	0	0	
ผู้ช่วยนักประชาสัมพันธ์	5	5	5	5	0	0	0	
ผู้ช่วยเจ้าพนักงานธุรการ	1	1	1	1	0	0	0	
ผู้ช่วยเจ้าพนักงานประชาสัมพันธ์	1	1	1	1	0	0	0	
รวม	46	46	46	46	0	0	0	
กองการศึกษา ศาสนาและวัฒนธรรม (08)								
อำนวยการท้องถิ่น ระดับกลาง (ผู้อำนวยการกองการศึกษา ศาสนาและวัฒนธรรม)	1	1	1	1	0	0	0	
อำนวยการท้องถิ่น ระดับต้น (หัวหน้าฝ่ายบริหารการศึกษา)	1	1	1	1	0	0	0	
อำนวยการท้องถิ่น ระดับต้น (หัวหน้าฝ่ายส่งเสริมการศึกษา ศาสนาและวัฒนธรรม)	1	1	1	1	0	0	0	
นักจัดการงานทั่วไปปฏิบัติการ/ชำนาญการ	5	5	5	5	0	0	0	
นักวิชาการศึกษาปฏิบัติการ/ชำนาญการ	7	7	7	7	0	0	0	
ศึกษานิเทศก์ปฏิบัติการ/ชำนาญการ	1	1	1	1	0	0	0	
เจ้าพนักงานธุรการปฏิบัติงาน/ชำนาญงาน	2	2	2	2	0	0	0	
พนักงานจ้างตามภารกิจ								
ผู้ช่วยนักจัดการงานทั่วไป	2	2	2	2	0	0	0	
ผู้ช่วยเจ้าพนักงานธุรการ	1	1	1	1	0	0	0	
โรงเรียนวัดป่าคาเจริญวิทยา								
ผู้อำนวยการสถานศึกษา	1	1	1	1	0	0	0	
รองผู้อำนวยการสถานศึกษา	3	3	3	3	0	0	0	
ครูชำนาญการพิเศษ	16	16	16	16	0	0	0	
ครูชำนาญการ	13	13	13	13	0	0	0	
ครู	22	22	22	22	0	0	0	
ครูผู้ช่วย	52	52	52	52	0	0	0	รออัตราจากกรม 48 อัตรา, อยู่ระหว่างดำเนินการขอ 8 กส. 2 อัตรา
พนักงานจ้างโรงเรียนวัดป่าคาเจริญวิทยา								
พนักงานจ้างตามภารกิจ								
ผู้ช่วยครู (คุณวุฒิ)	54	54	54	54	0	0	0	
ผู้ช่วยนักวิชาการเงินและบัญชี (คุณวุฒิ)	1	1	1	1	0	0	0	
ผู้ช่วยนักวิชาการพัสดุ (คุณวุฒิ)	1	1	1	1	0	0	0	
ผู้ช่วยเจ้าพนักงานธุรการ (คุณวุฒิ)	3	3	3	3	0	0	0	
ผู้ช่วยเจ้าพนักงานพัสดุ (คุณวุฒิ)	1	1	1	1	0	0	0	

ส่วนราชการ	กรอบอัตรากำลังเดิม ปี 2564 (ปรับปรุงครั้งที่ 6)	กรอบอัตรตำแหน่งที่คาดว่าจะต้องใช้ในช่วง ระยะเวลา 3 ปีข้างหน้า			อัตรากำลังคน เพิ่ม/ลด			หมายเหตุ
		2564	2565	2566	2564	2565	2566	
ผู้ช่วยเจ้าพนักงานการเงินและบัญชี (คุณวุฒิ)	2	2	2	2	0	0	0	
ผู้ช่วยเจ้าพนักงานโสตทัศนศึกษา (คุณวุฒิ)	1	1	1	1	0	0	0	
พนักงานขับรถยนต์ (ผู้มีทักษะ)	1	1	1	1	0	0	0	
พนักงานจ้างทั่วไป								
ภารโรง	6	6	6	6	0	0	0	
โรงเรียนวัดช่างทอง (บุญบำรุงราษฎร์)								
ผู้อำนวยการสถานศึกษา	1	1	1	1	0	0	0	
รองผู้อำนวยการสถานศึกษา	1	1	1	1	0	0	0	
ครูชำนาญการพิเศษ	2	2	2	2	0	0	0	
ครูชำนาญการ	3	3	3	3	0	0	0	
ครู	4	4	4	4	0	0	0	
ครูผู้ช่วย	18	18	18	18	0	0	0	รออัตราจากกรม 15 อัตรา, อยู่ระหว่างดำเนินการของ กสศ. 2 อัตรา
พนักงานจ้างโรงเรียนวัดช่างทอง (บุญบำรุงราษฎร์)								
พนักงานจ้างตามภารกิจ								
ผู้ช่วยครู (คุณวุฒิ)	15	15	15	15	0	0	0	
ผู้ช่วยนักวิชาการเงินและบัญชี (คุณวุฒิ)	1	1	1	1	0	0	0	
ผู้ช่วยนักวิชาการพัสดุ (คุณวุฒิ)	1	1	1	1	0	0	0	
พนักงานขับรถยนต์ (ทักษะ)	1	1	1	1	0	0	0	
ผู้ช่วยเจ้าพนักงานธุรการ (คุณวุฒิ)	2	2	2	2	0	0	0	
พนักงานจ้างทั่วไป								
ภารโรง	3	3	3	3	0	0	0	
ศูนย์พัฒนาเด็กเล็กโรงเรียนวัดช่างทอง								
ครู	1	1	1	1	0	0	0	ปรับเกลี้ยจากการยุบ ศพด.ร.ร.วัดน้ำเต้า
ครูผู้ช่วย	1	1	1	1	0	0	0	รออัตราจากกรม
พนักงานจ้างตามภารกิจ								
ผู้ช่วยครู (คุณวุฒิ)	2	2	2	2	0	0	0	
ผู้ดูแลเด็ก (ทักษะ)	1	1	1	1	0	0	0	
พนักงานจ้างทั่วไป								
พนักงานทำความสะอาด	2	2	2	2	0	0	0	
ศูนย์พัฒนาเด็กเล็กโรงเรียนวัดโตนดเตี้ย								
ครูชำนาญการ	1	1	1	1	0	0	0	
พนักงานจ้างตามภารกิจ								
ผู้ช่วยครู (คุณวุฒิ)	2	2	2	2	0	0	0	
ผู้ดูแลเด็ก (ทักษะ)	1	1	1	1	0	0	0	
ศูนย์พัฒนาเด็กเล็กโรงเรียนชายนาวพัฒนา								
ครูชำนาญการ	1	1	1	1	0	0	0	
พนักงานจ้างตามภารกิจ								
ผู้ช่วยครู (คุณวุฒิ)	1	1	1	1	0	0	0	
ศูนย์พัฒนาเด็กเล็กโรงเรียนวัดโพธิ์								
ครูชำนาญการ	1	1	1	1	0	0	0	

ส่วนราชการ	กรอบอัตรา กำลัง เดิม ปี 2564 (ปรับปรุง ครั้งที่ 6)	กรอบอัตราตำแหน่งที่คาดว่าจะต้องใช้ในช่วง ระยะเวลา 3 ปีข้างหน้า			อัตรากำลังคน เพิ่ม/ลด			หมายเหตุ
		2564	2565	2566	2564	2565	2566	
พนักงานจ้างตามภารกิจ								
ผู้ช่วยครู (คุณวุฒิ)	1	1	1	1	0	0	0	
ศูนย์พัฒนาเด็กเล็กโรงเรียนวัดบ้านช้าง								
ครูชำนาญการ	1	1	1	1	0	0	0	
พนักงานจ้างตามภารกิจ								
ผู้ช่วยครู (คุณวุฒิ)	1	1	1	1	0	0	0	
ศูนย์พัฒนาเด็กเล็กโรงเรียนวัดตะบอง								
ครูชำนาญการ	1	1	1	1	0	0	0	
พนักงานจ้างตามภารกิจ								
ผู้ช่วยครู (คุณวุฒิ)	1	1	1	1	0	0	0	
ศูนย์พัฒนาเด็กเล็กโรงเรียนวัดแก้วตา								
ครู	1	1	1	1	0	0	0	
พนักงานจ้างตามภารกิจ								
ผู้ช่วยครู (คุณวุฒิ)	2	2	2	2	0	0	0	
ศูนย์พัฒนาเด็กเล็กโรงเรียนวัดอุโลม								
ครูชำนาญการ	1	1	1	1	0	0	0	
พนักงานจ้างตามภารกิจ								
ผู้ช่วยครู (คุณวุฒิ)	1	1	1	1	0	0	0	
ศูนย์พัฒนาเด็กเล็กโรงเรียนวัดสง่างาม								
ครู	1	1	1	1	0	0	0	
พนักงานจ้างตามภารกิจ								
ผู้ช่วยครู (คุณวุฒิ)	1	1	1	1	0	0	0	
รวม	276	276	276	276	0	0	0	
กองสวัสดิการสังคม (11)								
อำนาจการท้องถิ่น ระดับกลาง (ผู้อำนวยการกองสวัสดิการสังคม)	1	1	1	1	0	0	0	อยู่ระหว่างดำเนินการของ กจ.
อำนาจการท้องถิ่น ระดับต้น (หัวหน้าฝ่ายพัฒนาสังคม)	1	1	1	1	0	0	0	อยู่ระหว่างดำเนินการของ กจ.
อำนาจการท้องถิ่น ระดับต้น (หัวหน้าฝ่ายสังคมสงเคราะห์)	1	1	1	1	0	0	0	
นักจัดการงานทั่วไปปฏิบัติการ/ชำนาญการ	4	4	4	4	0	0	0	
นักพัฒนาชุมชนชำนาญการพิเศษ	1	0	1	1	0	+1	0	
นักพัฒนาชุมชนปฏิบัติการ/ชำนาญการ	2	3	2	2	0	-1	0	ปรับปรุงตำแหน่งเป็น ขพ. 1 อัตรา
เจ้าพนักงานธุรการปฏิบัติงาน/ชำนาญงาน	2	2	2	2	0	0	0	
พนักงานจ้างตามภารกิจ								
ผู้ช่วยเจ้าพนักงานธุรการ	1	1	1	1	0	0	0	
รวม	13	13	13	13	0	0	0	
กองพัสดุและทรัพย์สิน (21)								
อำนาจการท้องถิ่น ระดับกลาง (ผู้อำนวยการกองพัสดุและทรัพย์สิน)	1	1	1	1	0	0	0	
อำนาจการท้องถิ่น ระดับต้น (หัวหน้าฝ่ายจัดหาพัสดุ)	1	1	1	1	0	0	0	อยู่ระหว่างดำเนินการของ กจ.
อำนาจการท้องถิ่น ระดับต้น (หัวหน้าฝ่ายทะเบียนพัสดุและทรัพย์สิน)	1	1	1	1	0	0	0	
นักจัดการงานทั่วไปปฏิบัติการ/ชำนาญการ	1	1	1	1	0	0	0	
นักวิชาการพัสดุปฏิบัติการ/ชำนาญการ	3	3	3	3	0	0	0	
เจ้าพนักงานพัสดุปฏิบัติงาน/ชำนาญงาน	13	13	13	13	0	0	0	อยู่ระหว่างดำเนินการของ กสส. 2 อัตรา

ส่วนราชการ	กรอบอัตรากำลังเดิม ปี 2564 (ปรับปรุงครั้งที่ 6)	กรอบอัตรตำแหน่งที่คาดว่าจะต้องใช้ในช่วง ระยะเวลา 3 ปีข้างหน้า			อัตรากำลังคน เพิ่ม/ลด			หมายเหตุ
		2564	2565	2566	2564	2565	2566	
เจ้าพนักงานธุรการปฏิบัติงาน/ชำนาญงาน	1	1	1	1	0	0	0	
พนักงานจ้างตามภารกิจ								
ผู้ช่วยนักจัดการงานทั่วไป	1	1	1	1	0	0	0	
ผู้ช่วยเจ้าพนักงานพัสดุ	1	1	1	1	0	0	0	
รวม	23	23	23	23	0	0	0	
กองการท่องเที่ยวและกีฬา (28)								
อำนวยการท้องถิ่น ระดับกลาง ผู้อำนวยการกองการท่องเที่ยวและกีฬา	1	1	1	1	0	0	0	
อำนวยการท้องถิ่น ระดับต้น หัวหน้าฝ่ายการท่องเที่ยว	1	1	1	1	0	0	0	
อำนวยการท้องถิ่น ระดับต้น ฝ่ายการกีฬา	1	1	1	1	0	0	0	
นักจัดการงานทั่วไปปฏิบัติการ/ชำนาญการ	7	7	7	7	0	0	0	
นักพัฒนาการท่องเที่ยวปฏิบัติการ/ชำนาญการ	1	1	1	1	0	0	0	
นักสหนาการปฏิบัติการ/ชำนาญการ	1	1	1	1	0	0	0	อยู่ระหว่างดำเนินการของ กสธ.
นักพัฒนาการกีฬาปฏิบัติการ/ชำนาญการ	1	1	1	1	0	0	0	อยู่ระหว่างดำเนินการของ กสธ.
เจ้าพนักงานส่งเสริมการท่องเที่ยวปฏิบัติงาน/ชำนาญงาน	2	2	2	2	0	0	0	อยู่ระหว่างดำเนินการของ กสธ. 1 อัตรา
นายช่างไฟฟ้าปฏิบัติงาน/ชำนาญงาน	2	2	2	2	0	0	0	อยู่ระหว่างดำเนินการของ กสธ. 1 อัตรา
นายช่างโยธาปฏิบัติงาน/ชำนาญงาน	1	1	1	1	0	0	0	
เจ้าพนักงานพัสดุปฏิบัติงาน/ชำนาญงาน	1	1	1	1	0	0	0	
เจ้าพนักงานธุรการปฏิบัติงาน/ชำนาญงาน	2	2	2	2	0	0	0	
พนักงานจ้างตามภารกิจ								
ครูอาสาพัฒนาการกีฬา (งบถ่ายโอน)	2	2	2	2	0	0	0	
ผู้ช่วยนักพัฒนาการท่องเที่ยว	1	1	1	1	0	0	0	
ผู้ช่วยนักพัฒนาการกีฬา	1	1	1	1	0	0	0	
ผู้ช่วยเจ้าพนักงานส่งเสริมการท่องเที่ยว	1	1	1	1	0	0	0	
ผู้ช่วยนายช่างไฟฟ้า	1	1	1	1	0	0	0	
พนักงานจ้างทั่วไป								
พนักงานขับเครื่องจักรขนาดเบา	1	1	1	1	0	0	0	
คนงาน (แม่บ้าน)	1	1	1	1	0	0	0	
คนงาน (สนามกีฬา)	31	31	31	31	0	0	0	
รวม	60	60	60	60	0	0	0	
กองการเจ้าหน้าที่ (29)								
อำนวยการท้องถิ่น ระดับกลาง ผู้อำนวยการกองการเจ้าหน้าที่	1	1	1	1	0	0	0	
อำนวยการท้องถิ่น ระดับต้น หัวหน้าฝ่ายสรรหาและบรรจุแต่งตั้ง	1	1	1	1	0	0	0	
อำนวยการท้องถิ่น ระดับต้น ฝ่ายส่งเสริมและพัฒนาบุคลากร	1	1	1	1	0	0	0	
อำนวยการท้องถิ่น ระดับต้น ฝ่ายวินัยและส่งเสริมคุณธรรม	1	1	1	1	0	0	0	
นักจัดการงานทั่วไปชำนาญการพิเศษ	1	0	1	1	0	+1	0	
นักจัดการงานทั่วไปปฏิบัติการ/ชำนาญการ	2	3	2	2	0	-1	0	ปรับปรุงตำแหน่งเป็น ขพ. 1 อัตรา
นักทรัพยากรบุคคลปฏิบัติการ/ชำนาญการ	8	8	8	8	0	0	0	
นิติกรปฏิบัติการ/ชำนาญการ	1	1	1	1	0	0	0	
เจ้าพนักงานธุรการปฏิบัติงาน/ชำนาญงาน	4	4	4	4	0	0	0	
ลูกจ้างประจำ								
เจ้าพนักงานธุรการ	1	1	1	1	0	0	0	ว่างให้ยุบ

ส่วนราชการ	กรอบอัตรา กำลัง เดิม ปี 2564 (ปรับปรุง ครั้งที่ 6)	กรอบอัตราตำแหน่งที่คาดว่าจะต้องใช้ในช่วง ระยะเวลา 3 ปีข้างหน้า			อัตรากำลังคน เพิ่ม/ลด			หมายเหตุ
		2564	2565	2566	2564	2565	2566	
พนักงานจ้างผู้เชี่ยวชาญพิเศษ								
พนักงานจ้างผู้เชี่ยวชาญพิเศษ (ด้านการบริหารทรัพยากรบุคคล)	1	0	0	1	0	0	+1	
พนักงานจ้างตามภารกิจ								
ผู้ช่วยนักจัดการงานทั่วไป	2	2	2	2	0	0	0	
รวม	24	23	23	24	0	0	+1	
หน่วยตรวจสอบภายใน (12)								
นักวิชาการตรวจสอบภายในปฏิบัติการ/ชำนาญการ	3	3	3	3	0	0	0	
เจ้าพนักงานธุรการปฏิบัติงาน/ชำนาญงาน	1	1	1	1	0	0	0	
พนักงานจ้างตามภารกิจ								
ผู้ช่วยนักจัดการงานทั่วไป	1	0	0	1	0	0	+1	
ผู้ช่วยเจ้าพนักงานธุรการ	1	1	1	1	0	0	0	
รวม	6	5	5	6	0	0	+1	
รวมทั้งสิ้น	941	924	924	941	0	0	+17	

หมายเหตุ : ยุบศูนย์พัฒนาเด็กเล็กโรงเรียนวัดน้ำเต้า

- ปรับเปลี่ยนตำแหน่งครู 1 อัตรา ไปสังกัดศูนย์พัฒนาเด็กเล็กโรงเรียนวัดช่างทอง (บุญบำรุงราษฎร์)
- ยุบตำแหน่งผู้ช่วยครู (คุณวุฒิ) 1 อัตรา

๙. ภาระค่าใช้จ่ายเกี่ยวกับเงินเดือนและ
ประโยชน์ตอบแทนอื่น

9. ภาระค่าใช้จ่ายเกี่ยวกับเงินเดือนและประโยชน์ตอบแทนอื่น

ที่	ชื่อสายงาน	ระดับตำแหน่ง	จำนวนทั้งหมด	จำนวนที่มีอยู่ปัจจุบัน			อัตราตำแหน่งที่คาดว่าจะต้องใช้ในช่วงระยะเวลา 3 ปีข้างหน้า			อัตรากำลังคนเพิ่ม (+) / ลด (-)			ค่าใช้จ่ายที่เพิ่มขึ้น (3)			ค่าใช้จ่ายรวม (4)			หมายเหตุ
				จำนวนคน	เงินเดือน (1)	เงินประจำตำแหน่ง (2)	2564	2565	2566	2564	2565	2566	2564	2565	2566	2564	2565	2566	
1	ปลัดองค์การบริหารส่วนจังหวัด	สูง	1	0	637,320	240,000	1	1	1	-	-	-	15,970	15,970	15,970	893,290	909,260	925,230	
2	รองปลัดองค์การบริหารส่วนจังหวัด	สูง	1	1	810,720	240,000	1	1	1	-	-	-	26,160	27,000	28,440	1,076,880	1,103,880	1,132,320	
3	รองปลัดองค์การบริหารส่วนจังหวัด	กลาง	1	1	462,000	134,400	1	1	1	-	-	-	16,560	16,440	16,440	612,960	629,400	645,840	
	สำนักปลัด อบจ. (01)																		
4	หัวหน้าสำนักปลัด (นักบริหารงานทั่วไป)	กลาง	1	1	558,720	134,400	1	1	1	-	-	-	-	19,680	19,560	693,120	712,800	732,360	
5	หัวหน้าฝ่ายอำนวยการ (นักบริหารงานทั่วไป)	ต้น	1	1	462,240	18,000	1	1	1	-	-	-	13,320	15,240	15,720	493,560	508,800	524,520	
6	หัวหน้าฝ่ายนิติการ (นักบริหารงานทั่วไป)	ต้น	1	1	389,400	18,000	1	1	1	-	-	-	13,320	13,440	13,080	420,720	434,160	447,240	
7	หัวหน้าฝ่ายป้องกันและบรรเทาสาธารณภัย (นักบริหารงานทั่วไป)	ต้น	1	1	490,800	18,000	1	1	1	-	-	-	15,720	16,440	16,920	524,520	540,960	557,880	
8	หัวหน้าฝ่ายส่งเสริมการเกษตร (นักบริหารงานการเกษตร)	ต้น	1	0	393,600	18,000	1	1	1	-	-	-	13,620	13,620	13,620	425,220	438,840	452,460	อยู่ระหว่างดำเนินการของ ก.จ.
9	นักจัดการงานทั่วไป	ชำนาญการ	3	3	1,298,400	-	3	3	3	-	-	-	51,360	56,040	56,880	1,349,760	1,405,800	1,462,680	
10	นักจัดการงานทั่วไป	ปฏิบัติการ	1	1	180,720	-	1	1	1	-	-	-	-	18,480	15,360	180,720	199,200	214,560	
11	นักจัดการงานทั่วไป	ปก/ชก.	2	0	710,640	-	2	2	2	-	-	-	24,000	24,000	24,000	734,640	758,640	782,640	ว่าง
12	นิติกร	ชำนาญการ	2	2	729,120	42,000	2	2	2	-	-	-	26,880	90,840	91,920	798,000	888,840	980,760	
13	นิติกร	ปฏิบัติการ	1	1	226,080	-	1	1	1	-	-	-	15,960	7,680	7,680	242,040	249,720	257,400	
14	นิติกร	ปก./ชก.	1	0	355,320	-	1	1	1	-	-	-	12,000	12,000	12,000	367,320	379,320	391,320	
15	นักวิชาการเกษตร	ชำนาญการ	1	1	323,760	-	1	1	1	-	-	-	12,600	12,960	13,320	336,360	349,320	362,640	
16	นักวิชาการเกษตร	ปก./ชก.	1	0	355,320	-	1	1	1	-	-	-	12,000	12,000	12,000	367,320	379,320	391,320	
17	เจ้าพนักงานธุรการ	ชำนาญงาน	1	1	254,280	-	1	1	1	-	-	-	10,200	10,560	10,800	264,480	275,040	285,840	
18	เจ้าพนักงานธุรการ	ปฏิบัติงาน	3	3	561,600	-	3	3	3	-	-	-	30,600	31,680	32,400	592,200	623,880	656,280	
19	เจ้าพนักงานป้องกันและบรรเทาสาธารณภัย	ชำนาญงาน	2	2	513,720	-	2	2	2	-	-	-	20,640	21,120	21,600	534,360	555,480	577,080	
	ลูกจ้างประจำ																		
20	พนักงานขับเครื่องจักรกลขนาดเบา พนักงานจ้างตามภารกิจ	ช่าง กลุ่มที่ 1-3	1	1	284,520	-	1	1	1	-	-	-	8,880	9,600	14,520	293,400	303,000	317,520	ว่างให้ยุบ
21	ผู้ช่วยนักจัดการงานทั่วไป	คุณวุฒิ	1	1	393,120	-	1	1	1	-	-	-	15,840	16,560	17,040	408,960	425,520	442,560	

ที่	ชื่อสายงาน	ระดับตำแหน่ง	จำนวนทั้งหมด	จำนวนที่มีอยู่ปัจจุบัน			อัตราตำแหน่งที่คาดว่าจะต้องใช้ในช่วงระยะเวลา 3 ปีข้างหน้า			อัตรากำลังคนเพิ่ม (+) / ลด (-)			ค่าใช้จ่ายที่เพิ่มขึ้น (3)			ค่าใช้จ่ายรวม (4)			หมายเหตุ
				จำนวนคน	เงินเดือน (1)	เงินประจำตำแหน่ง (2)	2564	2565	2566	2564	2565	2566	2564	2565	2566	2564	2565	2566	
22	ผู้ช่วยนักจัดการงานทั่วไป	คุณวุฒิ	1	1	180,000	-	1	1	1	-	-	-		7,200	7,560	180,000	187,200	194,760	
23	ผู้ช่วยนิติกร	คุณวุฒิ	2	2	360,000	-	1	1	2	-	-	+1		7,200	7,560	360,000	367,200	374,760	กำหนดเพิ่ม 1 อัตรา
24	ผู้ช่วยเจ้าพนักงานธุรการ	คุณวุฒิ	1	1	159,480	-	1	1	1	-	-	-	6,480	6,720	6,960	165,960	172,680	179,640	
25	ผู้ช่วยเจ้าพนักงานธุรการ	คุณวุฒิ	2	2	0	-	0	0	2	-	-	+2	-	-	276,000	-	-	276,000	กำหนดเพิ่ม 2 อัตรา
26	ผ.จ.พง. ป้องกันและบรรเทาสาธารณภัย	คุณวุฒิ	4	4	638,400	-	4	4	4	-	-	-	25,800	26,760	27,840	664,200	690,960	718,800	
27	พนักงานขับเครื่องจักรกลขนาดกลาง	ทักษะ	5	4	971,760	-	4	4	5	-	-	+1	31,680	33,240	34,320	1,003,440	1,036,680	1,071,000	กำหนดเพิ่ม 1 อัตรา
28	ผู้ช่วยนายช่างไฟฟ้า	คุณวุฒิ	1	0	0	-	0	0	1	-	-	+1	-	-	138,000	-	-	138,000	กำหนดเพิ่ม
พนักงานจ้างทั่วไป																			
29	คนงาน (บริกร)	ทั่วไป	1	1	108,000	-	1	1	1	-	-	-	-	-	-	108,000	108,000	108,000	
30	คนงาน (เครื่องสูบน้ำ)	ทั่วไป	2	2	540,000	-	2	2	2	-	-	-	-	-	-	540,000	540,000	540,000	
31	คนงาน (เครื่องสูบน้ำ)	ทั่วไป	2	0	0	-	0	0	2	-	-	+2	-	-	216,000	-	-	216,000	กำหนดเพิ่ม 2 อัตรา
32	คนงาน (โรงปุ๋ย)	ทั่วไป	1	1	108,000	-	1	1	1	-	-	-	-	-	-	108,000	108,000	108,000	
สำนักเลขานุการ อบจ. (02)																			
33	เลขานุการองค์การบริหารส่วนจังหวัด (นักบริหารงานทั่วไป)	กลาง	1	1	608,040	134,400	1	1	1	-	-	-	20,400	20,640	21,000	762,840	783,480	804,480	
34	หัวหน้าฝ่ายกิจการคณะผู้บริหาร (นักบริหารงานทั่วไป)	ต้น	1	1	416,160	18,000	1	1	1	-	-	-	13,620	13,080	13,080	425,220	438,300	451,380	
35	หัวหน้าฝ่ายกิจการสภา (นักบริหารงานทั่วไป)	ต้น	1	1	557,880	18,000	1	1	1	-	-	-	18,000	17,880	18,480	593,880	611,760	630,240	
36	หัวหน้าฝ่ายการประชุม (นักบริหารงานทั่วไป)	ต้น	1	1	531,360	18,000	1	1	1	-	-	-	17,520	18,000	18,000	566,880	584,880	602,880	
37	หัวหน้าฝ่ายตรวจสอบ ติดตาม และประเมินผล (นักบริหารงานทั่วไป)	ต้น	1	1	531,360	18,000	1	1	1	-	-	-	17,520	18,000	18,000	566,880	584,880	602,880	
38	นักจัดการงานทั่วไป	ชำนาญการ	9	9	3,564,480	-	9	9	9	-	-	-	89,640	120,960	125,400	3,654,120	3,775,080	3,900,480	
39	นักจัดการงานทั่วไป	ปฏิบัติกร	1	1	241,440	-	1	1	1	-	-	-	24,000	24,000	24,000	265,440	289,440	313,440	
40	นักจัดการงานทั่วไป	ปก/ชก.	1	0	355,320	-	1	1	1	-	-	-	24,000	24,000	24,000	379,320	403,320	427,320	ว่างเดิม
41	เจ้าพนักงานธุรการ	ชำนาญงาน	2	2	893,700	-	2	2	2	-	-	-	29,160	29,160	29,160	922,860	952,020	981,180	
42	เจ้าพนักงานธุรการ	ปง./ชง.	1	0	297,900	-	1	1	1	-	-	-	9,720	9,720	9,720	307,620	317,340	327,060	ว่าง
พนักงานจ้างตามภารกิจ																			
43	ผู้ช่วยนักจัดการงานทั่วไป	คุณวุฒิ	5	5	1,034,880	-	5	5	5	-	-	-	41,640	43,440	45,000	1,076,520	1,119,960	1,164,960	
44	ผู้ช่วยนักจัดการงานทั่วไป	คุณวุฒิ	2	2	360,000	-	2	2	2	-	-	-	-	14,400	15,120	360,000	374,400	389,520	
45	ผู้ช่วยเจ้าพนักงานธุรการ	คุณวุฒิ	2	2	0	-	0	0	2	-	-	+2	-	-	276,000	-	-	276,000	กำหนดเพิ่ม 2 อัตรา

ที่	ชื่อสายงาน	ระดับตำแหน่ง	จำนวนทั้งหมด	จำนวนที่มีอยู่ปัจจุบัน			อัตราตำแหน่งที่คาดว่าจะต้องไว้ในช่วงระยะเวลา 3 ปีข้างหน้า			อัตรากำลังคนเพิ่ม (+) / ลด (-)			ค่าใช้จ่ายที่เพิ่มขึ้น (3)			ค่าใช้จ่ายรวม (4)			หมายเหตุ	
				จำนวนคน	เงินเดือน (1)	เงินประจำตำแหน่ง (2)	2564	2565	2566	2564	2565	2566	2564	2565	2566	2564	2565	2566		
	พนักงานจ้างทั่วไป																			
46	คนงาน (บริกร) (คนพิการ)	ทั่วไป	2	2	216,000	-	2	2	2	-	-	-	-	-	-	216,000	216,000	216,000		
	กองคลัง (04)																			
47	ผู้อำนวยการกองคลัง (นักบริหารงานคลัง)	กลาง	1	1	539,160	134,400	1	1	1	-	-	-	19,200	19,560	19,680	692,760	712,320	732,000		
48	หัวหน้าฝ่ายการเงินและบัญชี (นักบริหารงานคลัง)	ต้น	1	1	422,640	18,000	1	1	1	-	-	-	13,080	13,080	13,080	453,720	466,800	479,880		
49	หัวหน้าฝ่ายบริหารงานคลัง (นักบริหารงานคลัง)	ต้น	1	1	393,600	18,000	1	1	1	-	-	-	13,620	13,620	13,620	425,220	438,840	452,460		
50	หัวหน้าฝ่ายเร่งรัดและจัดเก็บรายได้ (นักบริหารงานคลัง)	ต้น	1	0	422,640	18,000	1	1	1	-	-	-	13,620	13,620	13,620	454,260	467,880	481,500	ว่าง	
51	หัวหน้าฝ่ายผลประโยชน์และกิจการพาณิชย์ (นักบริหารงานคลัง)	ต้น	1	0	402,720	18,000	1	1	1	-	-	-	13,440	13,440	13,440	434,160	447,600	461,040	ว่างเต็ม	
52	นักจัดการงานทั่วไป	ชำนาญการ	1	1	422,640	-	1	1	1	-	-	-	13,080	13,200	13,320	435,720	448,920	462,240		
53	นักวิชาการเงินและบัญชี	ชำนาญการ	4	4	1,234,560	-	4	4	4	-	-	-	42,600	42,960	43,440	1,277,160	1,320,120	1,363,560		
54	นักวิชาการคลัง	ชำนาญการ	2	2	712,200	-	2	2	2	-	-	-	26,520	26,760	26,400	738,720	765,480	791,880		
55	นักวิชาการคลัง	ปฏิบัติการ	3	3	849,360	-	3	3	3	-	-	-	20,160	57,240	58,800	869,520	926,760	985,560		
56	นักวิชาการจัดเก็บรายได้	ชำนาญการ	1	1	548,880	-	1	1	1	-	-	-	18,000	18,000	18,000	566,880	584,880	602,880		
57	เจ้าพนักงานธุรการ	ชำนาญงาน	2	2	523,920	-	2	2	2	-	-	-	21,000	43,560	44,760	544,920	588,480	633,240		
58	เจ้าพนักงานธุรการ	ปฏิบัติงาน	1	1	329,880	-	1	1	1	-	-	-	6,240	6,120	6,000	336,120	342,240	348,240		
59	เจ้าพนักงานการเงินและบัญชี	ชำนาญงาน	6	6	2,654,376	-	6	6	6	-	-	-	87,360	90,840	93,480	2,741,736	2,832,576	2,926,056		
60	เจ้าพนักงานการเงินและบัญชี	ปง./ชง.	2	0	595,800	-	2	2	2	-	-	-	19,440	19,440	19,440	615,240	634,680	654,120	อยู่ระหว่างดำเนินการของ กสอ.	
61	เจ้าพนักงานการคลัง	ชำนาญงาน	1	1	387,240	-	1	1	1	-	-	-	12,480	13,440	13,320	399,720	413,160	426,480		
62	เจ้าพนักงานการคลัง	ปง./ชง.	1	0	297,900	-	1	1	1	-	-	-	9,720	9,720	9,720	307,620	317,340	327,060	อยู่ระหว่างดำเนินการของ กสอ.	
	พนักงานจ้างตามภารกิจ																			
63	ผู้ช่วยนักจัดการงานทั่วไป	คุณวุฒิ	1	1	180,000	-	1	1	1	-	-	-	-	7,200	7,560	180,000	187,200	194,760		
64	ผู้ช่วยนักวิชาการเงินและบัญชี	คุณวุฒิ	1	1	187,200	-	1	1	1	-	-	-	7,560	7,800	8,160	194,760	202,560	210,720		
65	ผู้ช่วยนักวิชาการเงินและบัญชี	คุณวุฒิ	2	0	360,000	-	2	2	2	-	-	-	-	14,400	15,120	360,000	374,400	389,520	ว่างเต็ม	
66	ผู้ช่วยนักวิชาการจัดเก็บรายได้	คุณวุฒิ	2	2	360,000	-	2	2	2	-	-	-	-	14,400	15,120	360,000	374,400	389,520		
67	ผู้ช่วยเจ้าพนักงานการเงินและบัญชี	คุณวุฒิ	1	1	152,520	-	1	1	1	-	-	-	6,120	6,360	6,600	158,640	165,000	171,600		
68	ผู้ช่วยเจ้าพนักงานการเงินและบัญชี	คุณวุฒิ	1	1	138,000	-	1	1	1	-	-	-	-	5,520	5,760	138,000	143,520	149,280		
69	ผู้ช่วยเจ้าพนักงานธุรการ (คนพิการ)	คุณวุฒิ	1	0	138,000	-	1	1	1	-	-	-	-	5,520	5,760	138,000	143,520	149,280	ว่างเต็ม	

ที่	ชื่อสายงาน	ระดับตำแหน่ง	จำนวนทั้งหมด	จำนวนที่มีอยู่ปัจจุบัน			อัตราค่าแห่งที่คาดว่าจะต้องใช้ในช่วงระยะเวลา 3 ปีข้างหน้า			อัตรากำลังคนเพิ่ม (+) / ลด (-)			ค่าใช้จ่ายที่เพิ่มขึ้น (3)			ค่าใช้จ่ายรวม (4)			หมายเหตุ
				จำนวนคน	เงินเดือน (1)	เงินประจำตำแหน่ง (2)	2564	2565	2566	2564	2565	2566	2564	2565	2566	2564	2565	2566	
70	ผู้ช่วยเจ้าพนักงานธุรการ พนักงานจ้างทั่วไป	คุณวุฒิ	1	1	138,000	-	1	1	1	-	-	-	-	5,520	5,760	138,000	143,520	149,280	
71	คนงาน (ตลาดกลาง)	ทั่วไป	4	4	432,000	-	4	4	4	-	-	-	-	-	-	432,000	432,000	432,000	
กองช่าง (05)																			
72	ผู้อำนวยการกองช่าง (นักบริหารงานช่าง)	กลาง	1	1	568,560	134,400	1	1	1	-	-	-	19,560	19,920	20,400	722,520	742,440	762,840	
73	หัวหน้าฝ่ายสำรวจและออกแบบ (นักบริหารงานช่าง)	ต้น	1	1	691,680	18,000	1	1	1	-	-	-	22,320	23,520	24,240	732,000	755,520	779,760	
74	หัวหน้าฝ่ายก่อสร้างและซ่อมบำรุง (นักบริหารงานช่าง)	ต้น	1	1	670,080	18,000	1	1	1	-	-	-	21,600	22,320	23,520	709,680	732,000	755,520	
75	หัวหน้าฝ่ายเครื่องจักรกล (นักบริหารงานช่าง)	ต้น	1	1	362,640	18,000	1	1	1	-	-	-	13,440	13,320	13,320	394,080	407,400	420,720	
76	หัวหน้าฝ่ายช่างสุขาภิบาล (นักบริหารงานช่าง)	ต้น	1	1	593,760	18,000	1	1	1	-	-	-	18,780	20,520	20,760	630,540	651,060	671,820	
77	หัวหน้าฝ่ายทางหลวงชนบท (นักบริหารงานช่าง)	ต้น	1	1	593,760	18,000	1	1	1	-	-	-	18,480	20,520	20,760	630,240	650,760	671,520	
78	นักจัดการงานทั่วไป	ชำนาญการ	2	2	672,480	-	2	2	2	-	-	-	26,400	26,760	26,400	698,880	725,640	752,040	
79	นักจัดการงานทั่วไป	ปฏิบัติการ	1	1	396,000	-	1	1	1	-	-	-	13,320	13,320	13,080	409,320	422,640	435,720	
80	นักวิชาการเกษตร	ปฏิบัติการ	1	1	355,320	-	1	1	1	-	-	-	12,000	12,000	12,000	367,320	379,320	391,320	
81	วิศวกรโยธา	ชำนาญการ	2	2	416,160	-	2	2	2	-	-	-	13,080	13,440	13,320	429,240	442,680	456,000	
82	วิศวกรโยธา	ปฏิบัติการ	2	2	863,640	-	2	2	2	-	-	-	20,160	22,320	21,480	883,800	906,120	927,600	
83	วิศวกรโยธา	ปก./ชก.	1	0	355,320	-	1	1	1	-	-	-	12,000	12,000	12,000	367,320	379,320	391,320	อยู่ระหว่างดำเนินการของ กสส.
84	สถาปนิก	ปฏิบัติการ	1	1	180,720	-	1	1	1	-	-	-	12,000	9,360	9,120	192,720	202,080	211,200	
85	วิศวกรเครื่องกล	ปก./ชก.	1	0	355,320	-	1	1	1	-	-	-	12,000	12,000	12,000	367,320	379,320	391,320	อยู่ระหว่างดำเนินการของ กสส.
86	เจ้าพนักงานธุรการ	ปฏิบัติงาน	2	2	280,800	-	2	2	2	-	-	-	12,480	12,240	12,000	293,280	305,520	317,520	
87	เจ้าพนักงานธุรการ	ปง/ชง.	6	0	1,787,400	-	6	6	6	-	-	-	58,320	58,320	58,320	1,845,720	1,904,040	1,962,360	ว่างเต็ม
88	เจ้าพนักงานสวนสาธารณะ	ปง/ชง.	1	0	297,900	-	1	1	1	-	-	-	9,720	9,720	9,720	307,620	317,340	327,060	อยู่ระหว่างดำเนินการของ กสส.
89	นายช่างโยธา	อาวุโส	4	4	1,609,440	-	1	4	4	-	-	-	16,440	95,640	98,280	1,625,880	1,721,520	1,819,800	
90	นายช่างโยธา	ชำนาญงาน	6	6	2,112,240	-	9	6	6	-	-	-	100,920	102,840	104,280	2,213,160	2,316,000	2,420,280	
91	นายช่างโยธา	ปฏิบัติงาน	2	2	454,680	-	2	2	2	-	-	-	14,880	15,240	15,720	469,560	484,800	500,520	
92	นายช่างโยธา	ปง/ชง.	4	0	1,191,600	-	4	4	4	-	-	-	38,880	38,880	38,880	1,230,480	1,269,360	1,308,240	อยู่ระหว่างดำเนินการของ กสส.

ที่	ชื่อสายงาน	ระดับตำแหน่ง	จำนวนทั้งหมด	จำนวนที่มีอยู่ปัจจุบัน			อัตราตำแหน่งที่คาดว่าจะต้องใช้ในช่วงระยะเวลา 3 ปีข้างหน้า			อัตรากำลังคนเพิ่ม (+) / ลด (-)			ค่าใช้จ่ายที่เพิ่มขึ้น (3)			ค่าใช้จ่ายรวม (4)			หมายเหตุ
				จำนวนคน	เงินเดือน (1)	เงินประจำตำแหน่ง (2)	2564	2565	2566	2564	2565	2566	2564	2565	2566	2564	2565	2566	
93	นายช่างเขียนแบบ	ปง./ชง.	3	0	893,700	-	3	3	3	-	-	-	29,160	29,160	29,160	922,860	952,020	981,180	อยู่ระหว่างดำเนินการของ กสอ.
94	นายช่างสำรวจ	ชำนาญงาน	1	1	212,280	-	1	1	1	-	-	-	9,000	9,120	9,240	221,280	230,400	239,640	
95	นายช่างสำรวจ	ปง./ชง.	2	0	595,800	-	2	2	2	-	-	-	19,440	19,440	19,440	615,240	634,680	654,120	อยู่ระหว่างดำเนินการของ กสอ.
96	นายช่างเครื่องกล	ชำนาญงาน	4	4	837,720	-	4	4	4	-	-	-	11,880	12,360	12,960	849,600	861,960	874,920	
97	นายช่างเครื่องกล	ปฏิบัติงาน	3	3	817,920	-	3	3	3	-	-	-	30,360	33,600	33,720	848,280	881,880	915,600	
98	นายช่างไฟฟ้า	อาวุโส	2	2	602,880	-	1	2	2	-	+1	-	18,360	18,480	19,800	621,240	639,720	659,520	กบในตำแหน่ง 1 อัตรา
99	นายช่างไฟฟ้า	ปง./ชง.	1	0	297,900	-	2	1	1	-	-1	-	9,720	9,720	9,720	307,620	317,340	327,060	อยู่ระหว่างดำเนินการของ กสอ.
	ลูกจ้างประจำ																		
100	พนักงานขับเครื่องจักรกลขนาดกลาง	ช่างกลุ่มที่ 1-3	1	1	342,720	-	1	1	1	-	-	-	13,320	13,080	13,080	356,040	369,120	382,200	ว่างให้ยุบ
101	พนักงานขับเครื่องจักรกลขนาดเบา	ช่างกลุ่มที่ 1-3	3	3	836,280	-	3	3	3	-	-	-	27,480	33,960	22,440	863,760	897,720	920,160	ว่างให้ยุบ
102	พนักงานขับรถยนต์	สนับสนุนกลุ่มที่ 1-3	1	1	262,560	-	1	1	1	-	-	-	8,640	8,880	8,880	271,200	280,080	288,960	ว่างให้ยุบ
103	เจ้าพนักงานธุรการ	สนับสนุนกลุ่มที่ 1-3	1	1	240,480	-	1	1	1	-	-	-	8,760	8,760	8,760	249,240	258,000	266,760	ว่างให้ยุบ
104	คนงาน	บริการพื้นฐานกลุ่มที่ 1-3	1	1	252,120	-	1	1	1	-	-	-	10,440	8,640	8,880	262,560	271,200	280,080	ว่างให้ยุบ
	พนักงานจ้างตามภารกิจ																		
105	ผู้ช่วยนักจัดการงานทั่วไป	คุณวุฒิ	2	2	447,360	-	2	2	2	-	-	-	18,000	18,720	19,440	465,360	484,080	503,520	
106	ผู้ช่วยนักจัดการงานทั่วไป	คุณวุฒิ	1	1	180,000	-	1	1	1	-	-	-	-	7,200	7,560	180,000	187,200	194,760	
107	ผู้ช่วยนักวิชาการเกษตร	คุณวุฒิ	2	2	484,320	-	2	2	2	-	-	-	19,440	20,280	21,120	503,760	524,040	545,160	
108	ผู้ช่วยเจ้าพนักงานธุรการ	คุณวุฒิ	6	6	919,080	-	6	6	6	-	-	-	25,920	31,440	32,808	945,000	976,440	1,009,248	
109	ผู้ช่วยเจ้าพนักงานธุรการ	คุณวุฒิ	1	1	0	-	0	0	1	-	-	+1	-	-	552,000	-	-	552,000	กำหนดเพิ่ม 1 อัตรา
110	ผู้ช่วยนายช่างเขียนแบบ	คุณวุฒิ	1	1	142,200	-	1	1	1	-	-	-	5,760	6,000	6,240	147,960	153,960	160,200	
111	ผู้ช่วยนายช่างไฟฟ้า	คุณวุฒิ	4	4	591,360	-	4	4	4	-	-	-	23,880	24,840	25,800	615,240	640,080	665,880	
112	ผู้ช่วยนายช่างไฟฟ้า	คุณวุฒิ	3	2	414,000	-	3	3	3	-	-	-	-	16,560	17,280	414,000	430,560	447,840	
113	ผู้ช่วยนายช่างเครื่องกล	คุณวุฒิ	8	8	1,004,760	-	8	8	8	-	-	-	44,280	45,960	47,760	1,049,040	1,095,000	1,142,760	
114	ผู้ช่วยนายช่างโยธา	คุณวุฒิ	17	15	1,515,120	-	16	16	17	-	-	+1	81,000	84,240	93,240	1,596,120	1,680,360	1,773,600	กำหนดเพิ่ม 1 อัตรา
115	พนักงานขับรถยนต์	ทักษะ	5	5	956,880	-	5	5	5	-	-	-	38,520	40,200	41,760	995,400	1,035,600	1,077,360	
116	พนักงานขับรถยนต์	ทักษะ	2	0	276,000	-	2	2	2	-	-	-	-	11,040	11,520	276,000	287,040	298,560	ว่างเต็ม
117	พนักงานขับเครื่องจักรกลขนาดเบา	ทักษะ	3	3	381,120	-	3	3	3	-	-	-	15,480	16,200	16,680	396,600	412,800	429,480	

ที่	ชื่อสายงาน	ระดับตำแหน่ง	จำนวนทั้งหมด	จำนวนที่มีอยู่ปัจจุบัน			อัตราตำแหน่งที่คาดว่าจะต้องใช้ในช่วงระยะเวลา 3 ปีข้างหน้า			อัตรากำลังคนเพิ่ม (+) / ลด (-)			ค่าใช้จ่ายที่เพิ่มขึ้น (3)			ค่าใช้จ่ายรวม (4)			หมายเหตุ
				จำนวนคน	เงินเดือน (1)	เงินประจำตำแหน่ง (2)	2564	2565	2566	2564	2565	2566	2564	2565	2566	2564	2565	2566	
118	พนักงานขับเครื่องจักรกลขนาดกลาง	ทักษะ	7	7	1,608,840	-	7	7	7	-	-	-	88,440	92,280	96,120	1,697,280	1,789,560	1,885,680	
119	พนักงานขับเครื่องจักรกลขนาดกลาง	ทักษะ	3	0	360,000	-	2	2	3	-	-	+1	21,840	21,840	24,480	381,840	403,680	428,160	กำหนดเพิ่ม 1 อัตรา
120	พนักงานขับเครื่องจักรกลขนาดหนัก	ทักษะ	8	8	1,716,720	-	8	8	8	-	-	-	69,000	72,000	74,760	1,785,720	1,857,720	1,932,480	
121	พนักงานขับเครื่องจักรกลขนาดหนัก	ทักษะ	2	0	360,000	-	1	1	2	-	-	+1	21,840	21,840	24,480	381,840	403,680	428,160	กำหนดเพิ่ม 1 อัตรา
	พนักงานจ้างทั่วไป																		
122	พนักงานขับเครื่องจักรกลขนาดกลาง	ทั่วไป	5	0	540,000	-	5	5	5	-	-	-	-	-	-	540,000	540,000	540,000	ว่างเต็ม
123	พนักงานขับเครื่องจักรกลขนาดเบา	ทั่วไป	3	3	432,000	-	3	3	3	-	-	-	-	-	-	432,000	432,000	432,000	
124	พนักงานขับเครื่องจักรกลขนาดเบา	ทั่วไป	9	0	972,000	-	9	9	9	-	-	-	-	-	-	972,000	972,000	972,000	ว่างเต็ม
125	พนักงานขับรถยนต์	ทั่วไป	4	4	432,000	-	4	4	4	-	-	-	-	-	-	432,000	432,000	432,000	
126	พนักงานขับรถยนต์	ทั่วไป	1	0	108,000	-	1	1	1	-	-	-	-	-	-	108,000	108,000	108,000	ว่างเต็ม
127	คนสวน(ทุ่งภูเขาทอง)	ทั่วไป	32	32	3,456,000	-	32	32	32	-	-	-	-	-	-	3,456,000	3,456,000	3,456,000	
128	คนสวน(ทุ่งภูเขาทอง)	ทั่วไป	1	1	108,000	-	1	1	1	-	-	-	-	-	-	108,000	108,000	108,000	
129	คนสวน (ทุ่งมะขามหย่อง)	ทั่วไป	21	21	2,268,000	-	21	21	21	-	-	-	-	-	-	2,268,000	2,268,000	2,268,000	
130	คนสวน (ทุ่งมะขามหย่อง)	ทั่วไป	3	2	324,000	-	3	3	3	-	-	-	-	-	-	324,000	324,000	324,000	ว่างเต็ม
131	คนสวน (ทุ่งหันตรา)	ทั่วไป	34	34	3,672,000	-	34	34	34	-	-	-	-	-	-	3,672,000	3,672,000	3,672,000	
132	คนงาน (ทุ่งหันตรา)	ทั่วไป	3	3	324,000	-	3	3	3	-	-	-	-	-	-	324,000	324,000	324,000	
133	คนงาน (ซ่อมสายทาง)	ทั่วไป	15	15	1,620,000	-	15	15	15	-	-	-	-	-	-	1,620,000	1,620,000	1,620,000	
134	คนงาน (อาคาร)	ทั่วไป	16	16	1,836,000	-	16	16	16	-	-	-	-	-	-	1,836,000	1,836,000	1,836,000	
135	คนงาน (อาคาร)	ทั่วไป	1	0	108,000	-	1	1	1	-	-	-	-	-	-	108,000	108,000	108,000	ว่างเต็ม
	กองสาธารณสุข (06)																		
136	ผู้อำนวยการกองสาธารณสุข (นักบริหารงานสาธารณสุขและสิ่งแวดล้อม)	กลาง	1	0	538,200	134,400	1	1	1	-	-	-	19,200	19,200	19,200	691,800	711,000	730,200	อยู่ระหว่างดำเนินการของ กง.
137	หัวหน้าฝ่ายบริหารงานสาธารณสุข (นักบริหารงานสาธารณสุขและสิ่งแวดล้อม)	ต้น	1	1	531,360	18,000	1	1	1	-	-	-	13,620	13,620	13,620	562,980	576,600	590,220	
138	หัวหน้าฝ่ายควบคุมและจัดการคุณภาพสิ่งแวดล้อม (นักบริหารงานสาธารณสุขและสิ่งแวดล้อม)	ต้น	1	0	393,600	18,000	1	1	1	-	-	-	13,620	13,620	13,620	425,220	438,840	452,460	อยู่ระหว่างดำเนินการของ กง.
139	นักจัดการงานทั่วไป	ชำนาญการ	2	2	852,720	-	2	2	2	-	-	-	16,920	18,000	30,960	869,640	887,640	918,600	
140	นักจัดการงานทั่วไป	ปฏิบัติการ	1	1	180,720	-	1	1	1	-	-	-	12,000	18,480	15,360	192,720	211,200	226,560	
141	นักวิชาการสาธารณสุข	ปก/ชก.	1	0	539,160	-	1	1	1	-	-	-	12,000	12,000	12,000	551,160	563,160	575,160	
142	วิศวกรสุขาภิบาล	ปก/ชก.	1	0	355,320	-	1	1	1	-	-	-	12,000	12,000	12,000	367,320	379,320	391,320	อยู่ระหว่างดำเนินการของ กสอ.
143	นักวิชาการสุขาภิบาล	ชำนาญการ	1	1	396,000	-	1	1	1	-	-	-	13,320	13,320	13,080	409,320	422,640	435,720	

ที่	ชื่อสายงาน	ระดับ ตำแหน่ง	จำนวน ทั้งหมด	จำนวนที่มีอยู่ปัจจุบัน			อัตราตำแหน่งที่คาดว่าจะ ต้องใช้ในช่วง ระยะเวลา 3 ปีข้างหน้า			อัตรากำลังคน เพิ่ม (+) / ลด (-)			ค่าใช้จ่ายที่เพิ่มขึ้น (3)			ค่าใช้จ่ายรวม (4)			หมายเหตุ
				จำนวน คน	เงินเดือน (1)	เงินประจำ ตำแหน่ง (2)	2564	2565	2566	2564	2565	2566	2564	2565	2566	2564	2565	2566	
144	นักวิชาการสาขาวิชา	ปก./ชก.	1	0	355,320	-	1	1	1	-	-	-	12,000	12,000	12,000	367,320	379,320	391,320	ว่างเต็ม
145	นักวิชาการสิ่งแวดล้อม	ปฏิบัติการ	1	1	226,080	-	1	1	1	-	-	-	7,680	7,680	7,800	233,760	241,440	249,240	
146	พยาบาลวิชาชีพ	ปก./ชก.	1	0	355,320	-	1	1	1	-	-	-	12,000	12,000	12,000	367,320	379,320	391,320	ว่างเต็ม
147	เจ้าพนักงานธุรการ	อาวุโส	1	1	293,880	-	-	1	1	-	+1	-	-	23,640	25,200	-	23,640	48,840	
148	เจ้าพนักงานธุรการ	ปง./ชง.	1	0	297,900	-	2	1	1	-	-1	-	19,440	19,440	19,440	317,340	336,780	356,220	ว่างเต็ม
149	เจ้าพนักงานสาธารณสุข	ปง./ชง.	1	0	297,900	-	1	1	1	-	-	-	9,720	9,720	9,720	307,620	317,340	327,060	อยู่ระหว่างดำเนินการ ของ กสอ.
150	นายช่างเครื่องกล	ชำนาญงาน	1	1	297,900	-	1	1	1	-	-	-	9,720	9,720	9,720	307,620	317,340	327,060	
151	นายช่างไฟฟ้า	ปง./ชง.	1	0	297,900	-	1	1	1	-	-	-	9,720	9,720	9,720	307,620	317,340	327,060	ว่างเต็ม
	พนักงานจ้างตามภารกิจ																		
152	ผู้ช่วยนักวิชาการสาขาวิชา	คุณวุฒิ	1	1	180,000	-	1	1	1	-	-	-	-	7,200	7,560	180,000	187,200	194,760	
153	ผู้ช่วยนักวิชาการสิ่งแวดล้อม	คุณวุฒิ	1	1	180,000	-	1	1	1	-	-	-	-	7,200	7,560	180,000	187,200	194,760	
154	ผู้ช่วยนักจัดการงานทั่วไป	คุณวุฒิ	1	1	180,000	-	0	0	1	-	-	+1	-	-	180,000	180,000	180,000	360,000	กำหนดเพิ่ม 1 อัตรา
155	ผู้ช่วยนายช่างเครื่องกล	คุณวุฒิ	1	1	138,000	-	1	1	1	-	-	-	-	5,520	5,760	138,000	143,520	149,280	
156	ผู้ช่วยนายช่างไฟฟ้า	คุณวุฒิ	1	1	138,000	-	1	1	1	-	-	-	-	5,520	5,760	138,000	143,520	149,280	
157	ผู้ช่วยเจ้าพนักงานสาธารณสุข	คุณวุฒิ	1	1	138,000	-	1	1	1	-	-	-	-	5,520	5,760	138,000	143,520	149,280	
158	ผู้ช่วยเจ้าพนักงานธุรการ	คุณวุฒิ	4	4	552,000	-	4	4	4	-	-	-	-	5,520	5,760	552,000	557,520	563,280	
159	ผู้ช่วยเจ้าพนักงานธุรการ	คุณวุฒิ	1	0	0	-	0	0	1	-	-	+1	-	-	138,000	-	-	138,000	กำหนดเพิ่ม 1 อัตรา
160	พนักงานขับเครื่องจักรกลขนาดเบา	ทักษะ	1	1	159,600	-	1	1	1	-	-	-	6,480	6,720	6,960	166,080	172,800	179,760	
161	พนักงานขับเครื่องจักรกลขนาดกลาง	ทักษะ	2	2	360,000	-	2	2	2	-	-	-	-	14,400	15,120	360,000	374,400	389,520	
162	พนักงานขับเครื่องจักรกลขนาดหนัก	ทักษะ	1	1	180,000	-	1	1	1	-	-	-	15,240	15,840	16,440	195,240	211,080	227,520	
163	พนักงานขับเครื่องจักรกลขนาดหนัก	ทักษะ	5	0	900,000	-	5	5	5	-	-	-	-	28,800	30,240	900,000	928,800	959,040	ว่างเต็ม
	พนักงานจ้างทั่วไป																		
164	พนักงานขับเครื่องจักรกลขนาดกลาง	ทั่วไป	1	1	108,000	-	1	1	1	-	-	-	-	-	-	108,000	108,000	108,000	
165	พนักงานขับเครื่องจักรกลขนาดเบา	ทั่วไป	8	5	864,000	-	8	8	8	-	-	-	-	-	-	864,000	864,000	864,000	ว่างเต็ม
166	คนงาน (รถขยะ)	ทั่วไป	6	6	648,000	-	6	6	6	-	-	-	-	-	-	648,000	648,000	648,000	
167	คนสวน (ศูนย์กำจัดขยะ)	ทั่วไป	15	15	1,620,000	-	15	15	15	-	-	-	-	-	-	1,620,000	1,620,000	1,620,000	
168	คนงาน (ศูนย์กำจัดขยะ)	ทั่วไป	15	14	1,620,000	-	15	15	15	-	-	-	-	-	-	1,620,000	1,620,000	1,620,000	ว่างเต็ม
	กองยุทธศาสตร์และงบประมาณ (07)																		
169	ผู้อำนวยการกองยุทธศาสตร์และงบประมาณ (นักบริหารงานทั่วไป)	กลาง	1	1	597,960	134,400	1	1	1	-	-	-	20,280	20,520	20,760	752,640	773,160	793,920	
170	หัวหน้าฝ่ายงบประมาณและเงินอุดหนุน (นักบริหารงานทั่วไป)	ต้น	1	1	305,640	18,000	1	1	1	-	-	-	11,880	12,240	12,960	335,520	347,760	360,720	

ที่	ชื่อสายงาน	ระดับตำแหน่ง	จำนวนทั้งหมด	จำนวนที่มีอยู่ปัจจุบัน			อัตราตำแหน่งที่คาดว่าจะต้องใช้ในช่วงระยะเวลา 3 ปีข้างหน้า			อัตรากำลังคนเพิ่ม (+) / ลด (-)			ค่าใช้จ่ายที่เพิ่มขึ้น (3)			ค่าใช้จ่ายรวม (4)			หมายเหตุ
				จำนวนคน	เงินเดือน (1)	เงินประจำตำแหน่ง (2)	2564	2565	2566	2564	2565	2566	2564	2565	2566	2564	2565	2566	
171	หัวหน้าฝ่ายยุทธศาสตร์และแผนงาน (นักบริหารงานทั่วไป)	ต้น	1	1	429,240	18,000	1	1	1	-	-	-	13,080	13,200	13,440	460,320	473,520	486,960	
172	หัวหน้าฝ่ายสถิติข้อมูลและสารสนเทศ (นักบริหารงานทั่วไป)	ต้น	1	1	448,920	18,000	1	1	1	-	-	-	13,320	13,320	15,240	480,240	493,560	508,800	
173	หัวหน้าฝ่ายตรวจติดตามและประเมินผล (นักบริหารงานทั่วไป)	ต้น	1	1	409,320	18,000	1	1	1	-	-	-	13,320	13,080	13,200	440,640	453,720	466,920	
174	หัวหน้าฝ่ายประชาสัมพันธ์ (นักบริหารงานทั่วไป)	ต้น	1	1	402,720	18,000	1	1	1	-	-	-	13,440	13,080	13,080	434,160	447,240	460,320	
175	นักจัดการงานทั่วไป	ชำนาญการ	2	2	925,680	-	2	2	2	-	-	-	30,360	31,080	31,080	956,040	987,120	1,018,200	
176	นักวิเคราะห์นโยบายและแผน	ชำนาญการ	7	7	2,019,840	-	7	7	7	-	-	-	78,000	79,320	79,800	2,097,840	2,177,160	2,256,960	
177	นักวิเคราะห์นโยบายและแผน	ปฏิบัติการ	4	4	1,026,720	-	4	4	4	-	-	-	7,680	62,160	55,560	1,034,400	1,096,560	1,152,120	
178	นักวิชาการคอมพิวเตอร์	ชำนาญการพิเศษ	1	1	369,480	67,200	-	1	1	-	+1	-	-	13,440	13,320	-	13,440	26,760	รก.ในตำแหน่ง
179	นักวิชาการคอมพิวเตอร์	ชำนาญการ	2	2	369,480	-	3	2	2	-	-1	-	13,080	13,440	13,320	382,560	396,000	409,320	
180	นักวิชาการคอมพิวเตอร์	ปฏิบัติการ	1	1	237,600	-	1	1	1	-	-	-	7,560	7,680	7,680	245,160	252,840	260,520	
181	นักประชาสัมพันธ์	ชำนาญการพิเศษ	1	1	470,280	42,000	-	-	1	-	-	+1	-	-	470,280	-	-	470,280	รก.ในตำแหน่ง
182	นักประชาสัมพันธ์	ชำนาญการ	0	0	416,160	-	1	1	-	-	-	-1	13,080	13,080	-	429,240	442,320	-	
183	นักประชาสัมพันธ์	ปฏิบัติการ	1	1	180,720	-	1	1	1	-	-	-	12,000	18,480	15,360	192,720	211,200	226,560	
184	เจ้าพนักงานธุรการ	ปฏิบัติงาน	2	2	574,140	-	2	2	2	-	-	-	-	21,240	22,080	574,140	595,380	617,460	
185	เจ้าพนักงานธุรการ	ปง./ชง.	1	0	574,140	-	1	1	1	-	-	-	9,720	9,720	9,720	583,860	593,580	603,300	ว่างเดิม
พนักงานจ้างผู้เชี่ยวชาญพิเศษ																			
186	ผู้เชี่ยวชาญพิเศษ (ด้านการวางแผนและบริหารงานท้องถิ่น)		1	1	292,800	-	1	1	1	-	-	-	-	11,760	12,240	292,800	304,560	316,800	
พนักงานจ้างตามภารกิจ																			
187	ผู้ช่วยนักจัดการงานทั่วไป	คุณวุฒิ	1	1	180,000	-	1	1	1	-	-	-	-	7,200	7,560	180,000	187,200	194,760	ว่างเดิม
188	ผู้ช่วยนักวิเคราะห์นโยบายและแผน	คุณวุฒิ	2	2	393,120	-	2	2	2	-	-	-	15,840	16,560	17,040	408,960	425,520	442,560	
189	ผู้ช่วยนักวิเคราะห์นโยบายและแผน	คุณวุฒิ	3	3	540,000	-	3	3	3	-	-	-	-	21,600	22,680	540,000	561,600	584,280	ว่างเดิม
190	ผู้ช่วยนักวิชาการคอมพิวเตอร์	คุณวุฒิ	2	2	360,000	-	2	2	2	-	-	-	28,800	30,240	31,200	388,800	419,040	450,240	
191	ผู้ช่วยนักวิชาการคอมพิวเตอร์	คุณวุฒิ	2	2	360,000	-	2	2	2	-	-	-	28,800	30,240	31,200	388,800	419,040	450,240	
192	ผู้ช่วยนักประชาสัมพันธ์	คุณวุฒิ	5	5	1,239,120	-	5	5	5	-	-	-	49,800	51,720	54,000	1,288,920	1,340,640	1,394,640	
193	ผู้ช่วยเจ้าพนักงานธุรการ	คุณวุฒิ	1	1	138,000	-	1	1	1	-	-	-	-	5,520	5,760	138,000	143,520	149,280	
194	ผู้ช่วยเจ้าพนักงานประชาสัมพันธ์	คุณวุฒิ	1	1	170,520	-	1	1	1	-	-	-	6,840	7,200	7,440	177,360	184,560	192,000	

ที่	ชื่อสายงาน	ระดับตำแหน่ง	จำนวนทั้งหมด	จำนวนที่มีอยู่ปัจจุบัน			อัตราตำแหน่งที่คาดว่าจะต้องใช้เวลา 3 ปีข้างหน้า			อัตรากำลังคนเพิ่ม (+) / ลด (-)			ค่าใช้จ่ายที่เพิ่มขึ้น (3)			ค่าใช้จ่ายรวม (4)			หมายเหตุ
				จำนวนคน	เงินเดือน (1)	เงินประจำตำแหน่ง (2)	2564	2565	2566	2564	2565	2566	2564	2565	2566	2564	2565	2566	
	กองการศึกษา ศาสนาและวัฒนธรรม (08)																		
195	ผู้อำนวยการกองการศึกษา (นักบริหารการศึกษา)	กลาง	1	1	495,000	134,400	1	1	1	-	-	-	19,200	19,200	19,200	648,600	667,800	687,000	
196	หัวหน้าฝ่ายบริหารการศึกษา (นักบริหารงานการศึกษา)	ต้น	1	1	475,560	18,000	1	1	1	-	-	-	15,240	15,720	16,440	508,800	524,520	540,960	
197	หัวหน้าฝ่ายส่งเสริมการศึกษา ศาสนาและวัฒนธรรม (นักบริหารงานการศึกษา)	ต้น	1	0	393,600	18,000	1	1	1	-	-	-	13,620	13,620	13,620	425,220	438,840	452,460	อยู่ระหว่างดำเนินการของ กจ.
198	นักจัดการงานทั่วไป	ชำนาญการ	2	2	778,800	-	2	2	2	-	-	-	66,480	68,400	69,960	845,280	913,680	983,640	
199	นักจัดการงานทั่วไป	ปฏิบัติการ	2	2	710,640	-	2	2	2	-	-	-	24,000	24,000	24,000	734,640	758,640	782,640	
200	นักจัดการงานทั่วไป	ปก./ชก.	1	0	1,065,960	-	1	1	1	-	-	-	12,000	12,000	12,000	1,077,960	1,089,960	1,101,960	
201	นักวิชาการศึกษา	ชำนาญการ	4	4	1,184,280	-	4	4	4	-	-	-	42,840	43,680	39,360	1,227,120	1,270,800	1,310,160	
202	นักวิชาการศึกษา	ปฏิบัติการ	2	2	237,600	-	2	2	2	-	-	-	7,680	8,400	8,880	245,280	253,680	262,560	
203	นักวิชาการศึกษา	ปก./ชก.	1	0	710,640	-	1	1	1	-	-	-	12,000	12,000	12,000	722,640	734,640	746,640	ว่างเต็ม
204	ศึกษานิเทศก์	ปก./ชก.	1	0	355,320	-	1	1	1	-	-	-	12,000	12,000	12,000	367,320	379,320	391,320	ว่างเต็ม
205	เจ้าพนักงานธุรการ	ชำนาญงาน	1	1	318,960	-	1	1	1	-	-	-	10,920	11,280	10,920	329,880	341,160	352,080	
206	เจ้าพนักงานธุรการ	ปฏิบัติงาน	1	1	158,760	-	1	1	1	-	-	-	9,720	9,720	9,720	168,480	178,200	187,920	
	พนักงานจ้างตามภารกิจ																		
207	ผู้ช่วยนักจัดการงานทั่วไป	คุณวุฒิ	1	1	209,640	-	1	1	1	-	-	-	8,400	8,760	9,120	218,040	226,800	235,920	
208	ผู้ช่วยนักจัดการงานทั่วไป	คุณวุฒิ	1	1	180,000	-	1	1	1	-	-	-	7,200	7,560	7,920	187,200	194,760	202,320	ว่างเต็ม
209	ผู้ช่วยเจ้าพนักงานธุรการ	คุณวุฒิ	1	1	130,080	-	1	1	1	-	-	-	5,280	5,520	5,760	135,360	140,880	146,400	
	โรงเรียนวัดป่าคาเจริญวิทยา																		
210	ผู้อำนวยการสถานศึกษา		1	0			1	1	1	-	-	-	-	-	-	-	-	-	เงินอุดหนุน
211	รองผู้อำนวยการสถานศึกษา		3	2			3	3	3	-	-	-	-	-	-	-	-	-	เงินอุดหนุน
212	ครูชำนาญการพิเศษ		17	10			17	17	17	-	-	-	-	-	-	-	-	-	เงินอุดหนุน
213	ครูชำนาญการ		12	11			12	12	12	-	-	-	-	-	-	-	-	-	เงินอุดหนุน
214	ครู		23	22			23	23	23	-	-	-	-	-	-	-	-	-	เงินอุดหนุน
215	ครูผู้ช่วย		51	0			51	51	51	-	-	-	-	-	-	-	-	-	เงินอุดหนุน ๑๕ อัตราจากกรม ๑๕ อัตรา อยู่ระหว่างดำเนินการของ กบ. 3 อัตรา
	พนักงานจ้างโรงเรียนวัดป่าคาเจริญวิทยา																		
216	ผู้ช่วยครู	คุณวุฒิ	32	32	9,486,840	-	32	32	32	-	-	-	381,240	397,920	412,200	9,868,080	10,266,000	10,678,200	ว่างเต็ม
217	ผู้ช่วยครู	คุณวุฒิ	22	2	3,960,000	-	22	22	22	-	-	-	-	158,400	158,400	3,960,000	4,118,400	4,276,800	
218	ผู้ช่วยนักวิชาการเงินและบัญชี	คุณวุฒิ	1	1	180,000	-	1	1	1	-	-	-	-	7,200	7,560	180,000	187,200	194,760	
219	ผู้ช่วยนักวิชาการพัสดุ	คุณวุฒิ	1	1	180,000	-	1	1	1	-	-	-	-	7,200	7,560	180,000	187,200	194,760	

ที่	ชื่อสายงาน	ระดับ ตำแหน่ง	จำนวน ทั้งหมด	จำนวนที่มีอยู่ปัจจุบัน			อัตราตำแหน่งที่คาดว่าจะ ต้องใช้เวลา 3 ปีข้างหน้า			อัตรากำลังคน เพิ่ม (+) / ลด (-)			ค่าใช้จ่ายที่เพิ่มขึ้น (3)			ค่าใช้จ่ายรวม (4)			หมายเหตุ
				จำนวน คน	เงินเดือน (1)	เงินประจำ ตำแหน่ง (2)	2564	2565	2566	2564	2565	2566	2564	2565	2566	2564	2565	2566	
220	ผู้ช่วยเจ้าพนักงานธุรการ	คุณวุฒิ	2	2	271,440	-	2	2	2	-	-	-	11,040	11,400	11,880	282,480	293,880	305,760	
221	ผู้ช่วยเจ้าพนักงานธุรการ	คุณวุฒิ	1	0	180,000	-	1	1	1	-	-	-	-	5,520	5,760	180,000	185,520	191,280	ว่างเต็ม
222	ผู้ช่วยเจ้าพนักงานพัสดุ	คุณวุฒิ	1	1	134,760	-	1	1	1	-	-	-	5,400	5,640	5,880	140,160	145,800	151,680	
223	ผู้ช่วยเจ้าพนักงานการเงินและบัญชี	คุณวุฒิ	1	1	180,000	-	1	1	1	-	-	-	12,600	13,080	13,560	192,600	205,680	219,240	
224	ผู้ช่วยเจ้าพนักงานการเงินและบัญชี	คุณวุฒิ	1	0	180,000	-	1	1	1	-	-	-	12,600	13,080	13,560	192,600	205,680	219,240	ว่างเต็ม
225	ผู้ช่วยเจ้าพนักงานโสตทัศนศึกษา	คุณวุฒิ	1	0	180,000	-	1	1	1	-	-	-	-	5,520	5,760	180,000	185,520	191,280	ว่างเต็ม
226	พนักงานขับรถยนต์	ทักษะ	1	0	180,000	-	1	1	1	-	-	-	-	5,520	5,760	180,000	185,520	191,280	ว่างเต็ม
พนักงานจ้างทั่วไปโรงเรียนวัดป่าคา																			
227	ภารโรง	ทั่วไป	4	4	432,000	-	4	4	4	-	-	-	-	-	-	432,000	432,000	432,000	
228	ภารโรง	ทั่วไป	2	0	216,000	-	2	2	2	-	-	-	-	-	-	216,000	216,000	216,000	ว่างเต็ม
โรงเรียนวัดช่างทอง (บุญบำรุงราษฎร์)																			
229	ผู้อำนวยการสถานศึกษา		1	1	-	-	1	1	1	-	-	-	-	-	-	-	-	-	เงินอุดหนุน
230	รองผู้อำนวยการสถานศึกษา		1	1	-	-	1	1	1	-	-	-	-	-	-	-	-	-	เงินอุดหนุน
231	ครูชำนาญการพิเศษ		2	2	-	-	2	2	2	-	-	-	-	-	-	-	-	-	เงินอุดหนุน
232	ครูชำนาญการ		3	2	-	-	3	3	3	-	-	-	-	-	-	-	-	-	เงินอุดหนุน
233	ครู		4	3	-	-	4	4	4	-	-	-	-	-	-	-	-	-	เงินอุดหนุน
234	ครูผู้ช่วย		18	1	-	-	18	18	18	-	-	-	-	-	-	-	-	-	เงินอุดหนุน งบอัตรากำลัง 15 อัตรา, อัตรากำลังดำเนินการของ กสอ. 2 อัตรา
พนักงานจ้างว่างโรงเรียนวัดช่างทอง																			
235	ผู้ช่วยครู	คุณวุฒิ	8	8	1,468,680	-	8	8	8	-	-	-	66,480	61,560	63,840	1,535,160	1,596,720	1,660,560	
236	ผู้ช่วยครู	คุณวุฒิ	7	2	1,440,000	-	7	7	7	-	-	-	-	50,400	52,920	1,440,000	1,490,400	1,543,320	ว่างเต็ม
237	ผู้ช่วยนักวิชาการเงินและบัญชี	คุณวุฒิ	1	1	180,000	-	1	1	1	-	-	-	-	7,200	7,560	180,000	187,200	194,760	ว่างเต็ม
238	ผู้ช่วยนักวิชาการพัสดุ	คุณวุฒิ	1	1	180,000	-	1	1	1	-	-	-	-	7,200	7,560	180,000	187,200	194,760	ว่างเต็ม
239	พนักงานขับรถยนต์	ทักษะ	1	0	138,000	-	1	1	1	-	-	-	-	5,520	5,760	138,000	143,520	149,280	ว่างเต็ม
240	ผู้ช่วยเจ้าพนักงานธุรการ	คุณวุฒิ	2	1	147,960	-	2	2	2	-	-	-	6,000	6,240	6,480	153,960	160,200	166,680	
พนักงานจ้างทั่วไปโรงเรียนวัดช่างทอง																			
241	ภารโรง	ทั่วไป	3	3	324,000	-	3	3	3	-	-	-	-	-	-	324,000	324,000	324,000	เงิน อบจ.
ศูนย์พัฒนาเด็กเล็กโรงเรียนวัดช่างทอง																			
242	ครูผู้ช่วย		1	0	-	-	1	1	1	-	-	-	-	-	-	-	-	-	เงินอุดหนุน, รออัตราจากกรม 1 อัตรา
243	ครู		1	1	-	-	1	1	1	-	-	-	-	-	-	-	-	-	เงินอุดหนุน, ปรับเกษียณ 1 อัตรา
244	ผู้ช่วยครู	คุณวุฒิ	2	0	360,000	-	2	2	2	-	-	-	-	21,600	22,680	360,000	381,600	404,280	ว่างเต็ม
245	ผู้ดูแลเด็ก	ทักษะ	1	0	138,000	-	1	1	1	-	-	-	-	5,520	5,760	138,000	143,520	149,280	ว่างเต็ม

ที่	ชื่อสายงาน	ระดับ ตำแหน่ง	จำนวน ทั้งหมด	จำนวนที่มีอยู่ปัจจุบัน			อัตราตำแหน่งที่คาดว่าจะ ต้องใช้เวลา 3 ปีข้างหน้า			อัตรากำลังคน เพิ่ม (+) / ลด (-)			ค่าใช้จ่ายที่เพิ่มขึ้น (3)			ค่าใช้จ่ายรวม (4)			หมายเหตุ
				จำนวน คน	เงินเดือน (1)	เงินประจำ ตำแหน่ง (2)	2564	2565	2566	2564	2565	2566	2564	2565	2566	2564	2565	2566	
246	พนักงานทำความสะอาด	ทั่วไป	2	2	216,000	-	2	2	2	-	-	-	-	-	-	216,000	216,000	216,000	
	ศูนย์พัฒนาเด็กเล็กโคกเคเดียว																		
247	ครูชำนาญการ		1	1	-	-	1	1	1	-	-	-	-	-	-	-	-	-	เงินอุดหนุน
248	ผู้ช่วยครู	คุณวุฒิ	1	1	186,360	-	1	1	1	-	-	-	7,560	7,800	8,160	193,920	201,720	209,880	
249	ผู้ช่วยครู	คุณวุฒิ	1	0	180,000	-	1	1	1	-	-	-	-	7,200	7,560	180,000	187,200	194,760	ว่างเต็ม
250	ผู้ดูแลเด็ก	ทักษะ	1	1	151,080	-	1	1	1	-	-	-	6,120	6,360	6,600	157,200	163,560	170,160	
	ศูนย์พัฒนาเด็กเล็กชานนาพัฒนา																		
251	ครูชำนาญการ		1	1	-	-	1	1	1	-	-	-	-	-	-	-	-	-	เงินอุดหนุน
252	ผู้ช่วยครู	คุณวุฒิ	1	0	180,000	-	1	1	1	-	-	-	7,560	7,800	8,160	187,560	195,360	203,520	
	ศูนย์พัฒนาเด็กเล็กโรงเรียนวัดโพธิ์																		
253	ครูชำนาญการ		1	1	-	-	1	1	1	-	-	-	-	-	-	-	-	-	เงินอุดหนุน
254	ผู้ช่วยครู	คุณวุฒิ	1	1	186,360	-	1	1	1	-	-	-	7,560	7,800	8,160	193,920	201,720	209,880	
	ศูนย์พัฒนาเด็กเล็กโรงเรียนบ้านช้าง																		
255	ครูชำนาญการ		1	1	-	-	1	1	1	-	-	-	-	-	-	-	-	-	เงินอุดหนุน
256	ผู้ช่วยครู	คุณวุฒิ	1	0	180,000	-	1	1	1	-	-	-	-	7,200	7,560	180,000	187,200	187,560	ว่างเต็ม
	ศูนย์พัฒนาเด็กเล็กโรงเรียนวัดตะบอง																		
257	ครูชำนาญการ		1	1	-	-	1	1	1	-	-	-	-	-	-	-	-	-	เงินอุดหนุน
258	ผู้ช่วยครู	คุณวุฒิ	1	0	180,000	-	1	1	1	-	-	-	-	7,200	7,560	180,000	187,200	187,560	ว่างเต็ม
	ศูนย์พัฒนาเด็กเล็กโรงเรียนวัดแก้วตา																		
259	ครู		1	1	-	-	1	1	1	-	-	-	-	-	-	-	-	-	เงินอุดหนุน
260	ผู้ช่วยครู	คุณวุฒิ	2	0	360,000	-	2	2	2	-	-	-	-	14,400	15,120	360,000	374,400	389,520	ว่างเต็ม
	ศูนย์พัฒนาเด็กเล็กโรงเรียนวัดอุโลม																		
261	ครูชำนาญการ		1	1	-	-	1	1	1	-	-	-	-	-	-	-	-	-	เงินอุดหนุน
262	ผู้ช่วยครู	คุณวุฒิ	1	0	180,000	-	1	1	1	-	-	-	-	7,200	7,560	180,000	187,200	187,560	ว่างเต็ม
	ศูนย์พัฒนาเด็กเล็กโรงเรียนวัดสว่างาม																		
263	ครู		1	1	-	-	1	1	1	-	-	-	-	-	-	-	-	-	เงินอุดหนุน
264	ผู้ช่วยครู	คุณวุฒิ	1	0	180,000	-	1	1	1	-	-	-	-	7,200	7,560	180,000	187,200	187,560	ว่างเต็ม
	กองสวัสดิการสังคม (11)																		
265	ผู้อำนวยการกองสวัสดิการสังคม (นักบริหารงานสวัสดิการสังคม)	กลาง	1	0	659,520	134,400	1	1	1	-	-	-	21,240	21,960	22,680	815,160	837,120	859,800	อยู่ระหว่างดำเนินการ ของ กจ.
266	หัวหน้าฝ่ายสังคมสงเคราะห์ (นักบริหารงานสวัสดิการสังคม)	ต้น	1	1	490,800	18,000	1	1	1	-	-	-	15,720	16,440	16,920	524,520	540,960	557,880	

ที่	ชื่อสายงาน	ระดับตำแหน่ง	จำนวนทั้งหมด	จำนวนที่มีอยู่ปัจจุบัน			อัตราตำแหน่งที่คาดว่าจะต้องใช้ในช่วงระยะเวลา 3 ปีข้างหน้า			อัตรากำลังคนเพิ่ม (+) / ลด (-)			ค่าใช้จ่ายที่เพิ่มขึ้น (3)			ค่าใช้จ่ายรวม (4)			หมายเหตุ
				จำนวนคน	เงินเดือน (1)	เงินประจำตำแหน่ง (2)	2564	2565	2566	2564	2565	2566	2564	2565	2566	2564	2565	2566	
267	หัวหน้าฝ่ายพัฒนาชุมชน (นักบริหารงานสวัสดิการสังคม)	ต้น	1	0	442,320	18,000	1	1	1	-	-	-	13,200	13,200	14,160	473,520	486,720	500,880	อยู่ระหว่างดำเนินการของ กง.
268	นักจัดการงานทั่วไป	ชำนาญการ	3	3	2,611,800	-	3	3	3	-	-	-	90,720	92,520	94,320	2,702,520	2,795,040	2,889,360	
269	นักจัดการงานทั่วไป	ปก./ชก.	1	0	355,320	-	1	1	1	-	-	-	12,000	12,000	12,000	367,320	379,320	391,320	ว่างเต็ม
270	นักพัฒนาชุมชน	ชำนาญการพิเศษ	1	1	390,120	42,000	0	1	1	-	+1	-	-	30,960	32,880	-	30,960	63,840	
271	นักพัฒนาชุมชน	ชำนาญการ	2	2	362,640	-	3	2	2	-	-1	-	-	51,980	54,920	-	51,980	106,900	
272	เจ้าพนักงานธุรการ	ปง./ชง.	2	0	297,900	-	2	2	2	-	-	-	9,720	19,440	19,440	307,620	327,060	346,500	ว่างเต็ม
พนักงานจ้างตามภารกิจ																			
273	ผู้ช่วยเจ้าพนักงานธุรการ	คุณวุฒิ	1	1	148,920	-	1	1	1	-	-	-	6,000	6,240	6,480	154,920	161,160	167,640	
หน่วยตรวจสอบภายใน (12)																			
274	นักวิชาการตรวจสอบภายใน	ชำนาญการ	1	1	455,520	-	1	1	1	-	-	-	13,440	14,160	15,480	468,960	483,120	498,600	
275	นักวิชาการตรวจสอบภายใน	ปฏิบัติการ	2	1	185,040	-	2	2	2	-	-	-	9,600	8,640	7,560	194,640	203,280	210,840	
276	เจ้าพนักงานธุรการ	ชำนาญงาน	1	1	207,720	-	1	1	1	-	-	-	6,840	6,960	7,440	214,560	221,520	228,960	
พนักงานจ้างตามภารกิจ																			
277	ผู้ช่วยนักจัดการงานทั่วไป	คุณวุฒิ	1	1	0	-	0	0	1	-	-	+1	-	-	180,000	-	-	180,000	กำหนดเพิ่ม 1 อัตรา
278	ผู้ช่วยเจ้าพนักงานธุรการ	คุณวุฒิ	1	1	122,160	-	1	1	1	-	-	-	4,920	5,160	5,400	127,080	132,240	137,640	
กองพัสดุและทรัพย์สิน (21)																			
279	ผู้อำนวยการกองพัสดุและทรัพย์สิน (นักบริหารงานคลัง)	กลาง	1	1	638,760	134,400	1	1	1	-	-	-	20,760	21,240	21,960			21,960	
280	หัวหน้าฝ่ายจัดหาพัสดุ (นักบริหารงานคลัง)	ต้น	1	0	393,600	18,000	1	1	1	-	-	-	13,620	13,620	13,620	425,220	438,840	452,460	อยู่ระหว่างดำเนินการของ กง.
281	หัวหน้าฝ่ายทะเบียนพัสดุและทรัพย์สิน (นักบริหารงานคลัง)	ต้น	1	1	356,160	18,000	1	1	1	-	-	-	13,320	13,320	13,320	387,480	400,800	414,120	
282	นักจัดการงานทั่วไป	ชำนาญการ	1	1	280,080	-	1	1	1	-	-	-	9,000	9,360	9,600	289,080	298,440	308,040	
283	นักวิชาการพัสดุ	ชำนาญการ	3	3	703,200	-	3	3	3	-	-	-	25,080	24,960	25,440	728,280	753,240	778,680	
284	เจ้าพนักงานพัสดุ	ชำนาญงาน	9	9	2,004,960	-	9	9	9	-	-	-	66,120	67,920	70,320	2,071,080	2,139,000	2,209,320	
285	เจ้าพนักงานพัสดุ	ปง./ชง.	4	0	1,489,500	-	4	4	4	-	-	-	48,600	48,600	48,600	1,538,100	1,586,700	1,635,300	อยู่ระหว่างดำเนินการของ กสอ. 2 อัตรา
286	เจ้าพนักงานธุรการ	ชำนาญงาน	1	1	259,440	-	1	1	1	-	-	-	10,440	10,560	10,800	269,880	280,440	291,240	
พนักงานจ้างตามภารกิจ																			
287	ผู้ช่วยนักจัดการงานทั่วไป	คุณวุฒิ	1	1	180,000	-	1	1	1	-	-	-	-	7,200	7,560	180,000	187,200	194,760	ว่างเต็ม
288	ผู้ช่วยเจ้าพนักงานพัสดุ	คุณวุฒิ	1	1	152,760	-	1	1	1	-	-	-	6,120	6,360	6,720	158,880	165,240	171,960	

ที่	ชื่อสายงาน	ระดับตำแหน่ง	จำนวนทั้งหมด	จำนวนที่มีอยู่ปัจจุบัน			อัตราตำแหน่งที่คาดว่าจะต้องใช้ในช่วงระยะเวลา 3 ปีข้างหน้า			อัตรากำลังคนเพิ่ม (+) / ลด (-)			ค่าใช้จ่ายที่เพิ่มขึ้น (3)			ค่าใช้จ่ายรวม (4)			หมายเหตุ
				จำนวนคน	เงินเดือน (1)	เงินประจำตำแหน่ง (2)	2564	2565	2566	2564	2565	2566	2564	2565	2566	2564	2565	2566	
	กองการเจ้าหน้าที่ (29)																		
314	ผู้อำนวยการกองการเจ้าหน้าที่ (นักบริหารงานทั่วไป)	กลาง	1	1	529,560	72,800	1	1	1	-	-	-	19,200	19,440	19,560	621,560	641,000	660,560	ว่างเต็ม
315	หัวหน้าฝ่ายสรรหาและบรรจุแต่งตั้ง (นักบริหารงานทั่วไป)	ต้น	1	1	422,640	18,000	1	1	1	-	-	-	13,200	13,320	13,320	453,840	467,160	480,480	
316	หัวหน้าฝ่ายส่งเสริมและพัฒนาบุคลากร (นักบริหารงานทั่วไป)	ต้น	1	1	490,800	18,000	1	1	1	-	-	-	15,720	15,720	15,720	524,520	540,240	555,960	
317	หัวหน้าฝ่ายวินัยและส่งเสริมคุณธรรม (นักบริหารงานทั่วไป)	ต้น	1	1	389,400	18,000	1	1	1	-	-	-	13,320	13,440	13,080	420,720	434,160	447,240	
318	นักจัดการงานทั่วไป	ชำนาญการพิเศษ	1	1	861,520	42,000	0	1	1	-	+1	-	-	37,130	39,880	-	37,130	77,010	
319	นักจัดการงานทั่วไป	ชำนาญการ	1	1	861,520	-	2	1	1	-	-1	-	26,760	27,480	28,560	888,280	915,760	944,320	
320	นักจัดการงานทั่วไป	ปฏิบัติการ	1	1	271,200	-	1	1	1	-	-	-	7,800	13,320	13,920	279,000	292,320	306,240	
321	นักทรัพยากรบุคคล	ชำนาญการ	4	4	1,068,360	-	4	4	4	-	-	-	39,840	39,840	63,850	1,108,200	1,148,040	1,211,890	
322	นักทรัพยากรบุคคล	ปฏิบัติการ	4	4	1,051,200	-	4	4	4	-	-	-	30,000	83,280	81,840	1,081,200	1,164,480	1,246,320	
323	นิติกร	ปฏิบัติการ	1	1	185,040	-	1	1	1	-	-	-	9,600	8,640	7,560	194,640	203,280	210,840	
324	เจ้าพนักงานธุรการ	ชำนาญงาน	3	3	750,600	-	3	3	3	-	-	-	30,120	30,720	31,680	780,720	811,440	843,120	
325	เจ้าพนักงานธุรการ	ปฏิบัติงาน	1	1	138,120	-	1	1	1	-	-	-	-	11,520	12,360	-	149,640	162,000	
	ลูกจ้างประจำ																		
326	เจ้าพนักงานธุรการ	สนับสนุน	1	1	308,040	-	1	1	1	-	-	-	12,120	12,600	12,960	320,160	332,760	345,720	ว่างให้ยุบ
		กลุ่มที่ 1-3																	
	พนักงานจ้างผู้เชี่ยวชาญพิเศษ																		
327	ผู้เชี่ยวชาญพิเศษ (ด้านการบริหารทรัพยากรบุคคล)	คุณวุฒิ	1	1	-	-	0	0	1	-	-	+1	-	-	292,800	-	-	292,800	กำหนดเพิ่ม
	พนักงานจ้างตามภารกิจ																		
328	ผู้ช่วยนักจัดการงานทั่วไป	คุณวุฒิ	1	1	196,560	-	1	1	1	-	-	-	7,920	8,280	8,520	204,480	212,760	221,280	
329	ผู้ช่วยนักจัดการงานทั่วไป	คุณวุฒิ	1	1	180,000	-	1	1	1	-	-	-	-	7,200	7,560	180,000	187,200	194,760	
(5)	รวม		941	705	172,783,546	2,744,000	924	924	941	-	-	0	5,580,310	5,874,020	8,725,088	177,212,136	183,203,036	191,457,004	
(6)	ประมาณการประโยชน์ตอบแทนอื่นไม่เกิน 15%															26,581,820	27,480,455	28,718,551	
(7)	รวมเป็นค่าใช้จ่ายบุคคลทั้งสิ้น															203,793,956	210,683,491	220,175,555	
	ประมาณการค่าใช้จ่ายประจำปี															1,443,750,000	1,515,937,500	1,591,173,475	
(8)	คิดเป็นร้อยละ 40 ของงบประมาณรายจ่ายประจำปี															14.12	13.90	13.83	

๑๐. แผนภูมิโครงสร้างการแบ่งส่วนราชการตาม
แผนอัตรากำลัง ๓ ปี
(ปีงบประมาณ พ.ศ.๒๕๖๔ - ๒๕๖๖)
(ปรับปรุงครั้งที่ ๗)

๑๐. แผนภูมิโครงสร้างการแบ่งส่วนราชการตามแผนอัตรากำลัง ๓ ปี (รอบปีงบประมาณ ๒๕๖๔ - ๒๕๖๖) (ปรับปรุงครั้งที่ ๖)

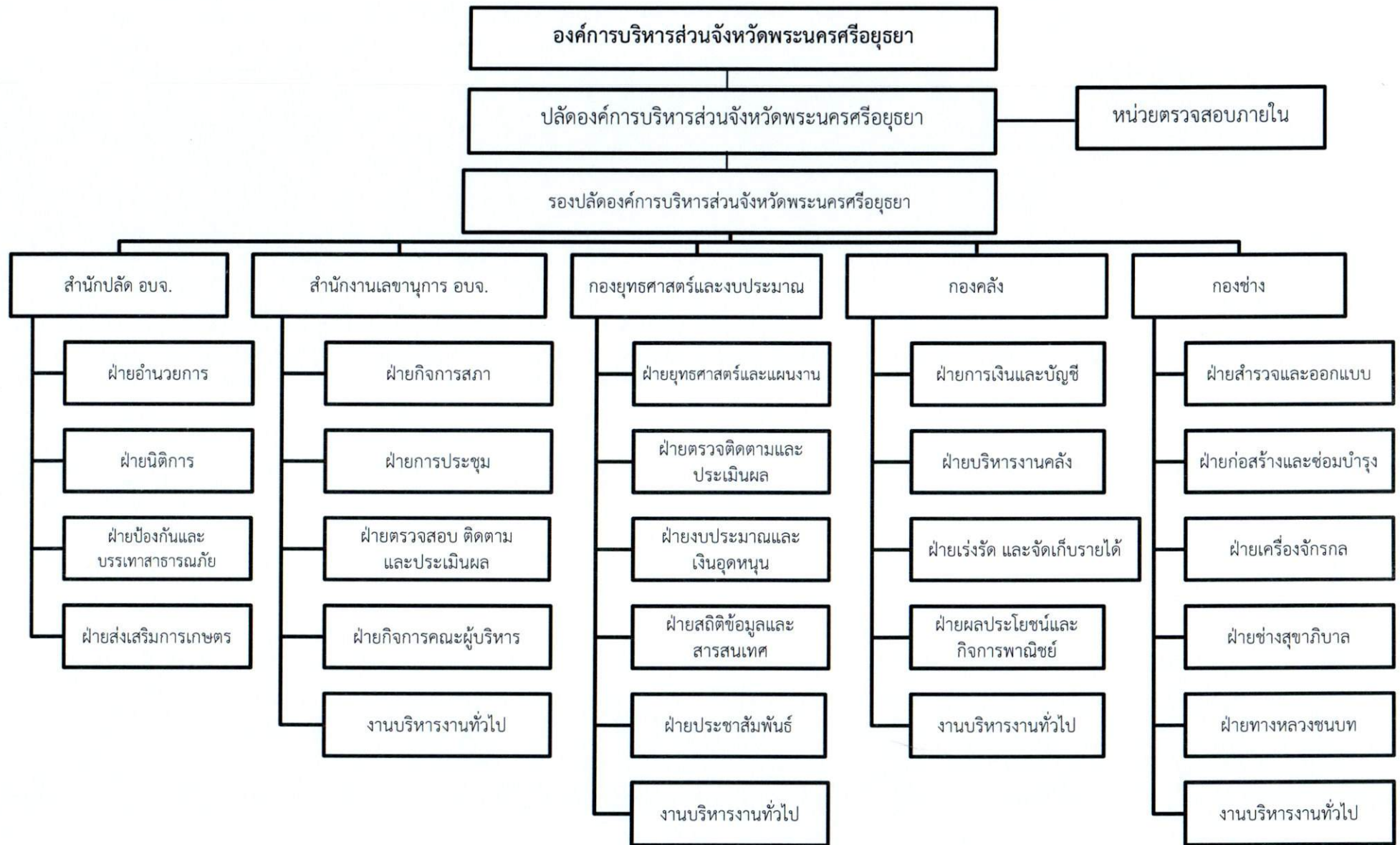

๑๐. แผนภูมิโครงสร้างการแบ่งส่วนราชการตามแผนอัตรากำลัง ๓ ปี (รอบปีงบประมาณ ๒๕๖๔ - ๒๕๖๖) (ฉบับปรับปรุงครั้งที่ ๖)

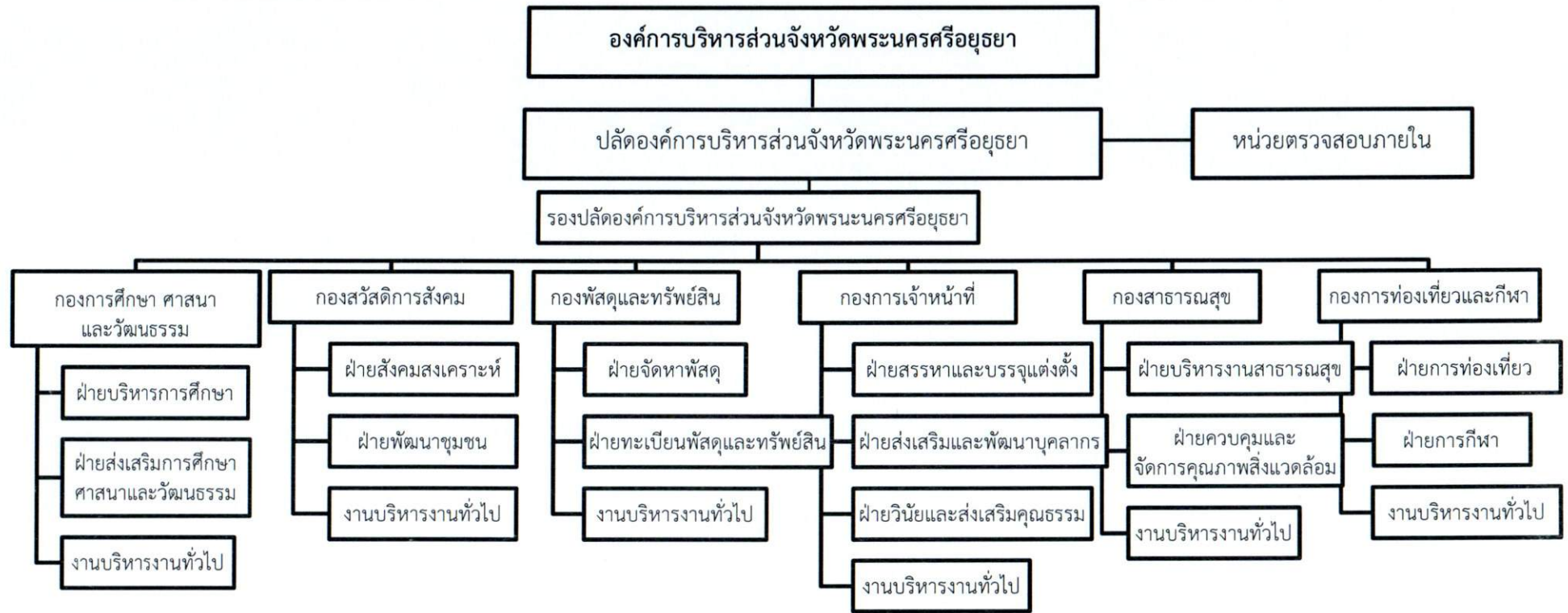

สำนักปลัดองค์การบริหารส่วนจังหวัด
นักบริหารงานทั่วไป ระดับกลาง (๑)

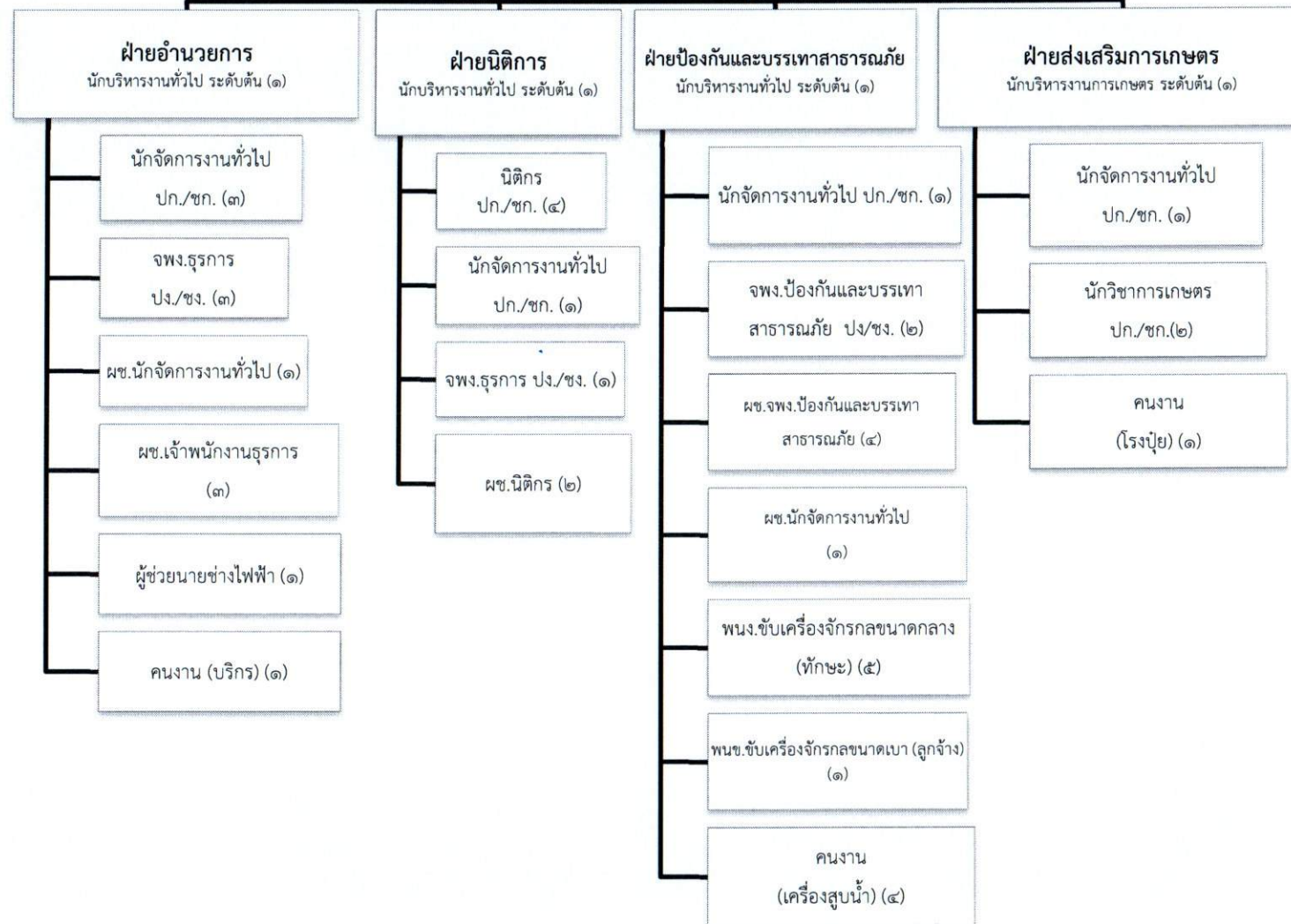

ประเภท	ข้าราชการองค์การบริหารส่วนจังหวัด	ลูกจ้างประจำ	พนักงานจ้าง	รวม
จำนวน	๒๓	๑	๒๓	๔๗

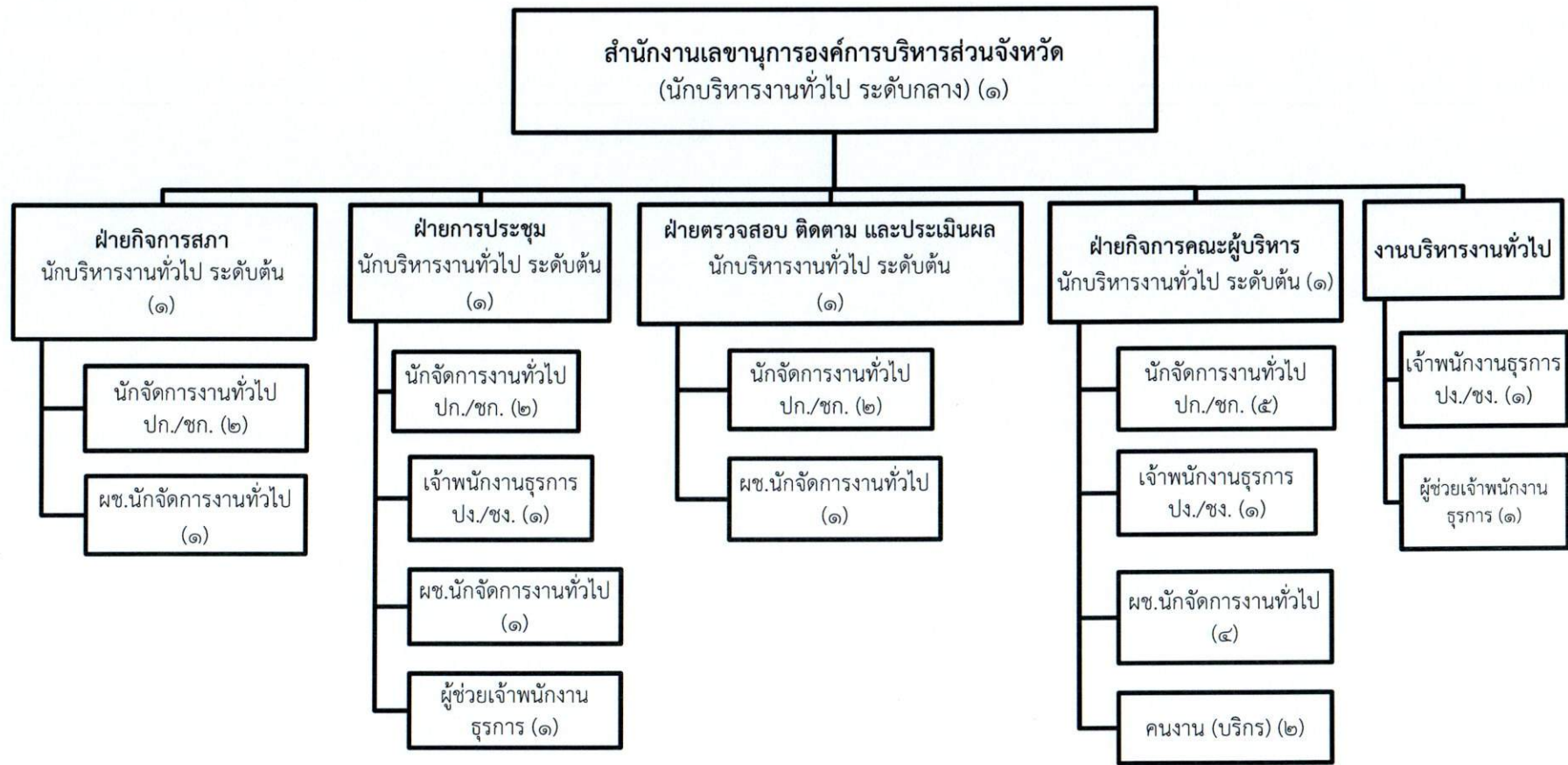

ประเภท	ข้าราชการองค์การบริหารส่วนจังหวัด	ลูกจ้างประจำ	พนักงานจ้าง	รวม
จำนวน	๑๙	๐	๑๑	๓๐

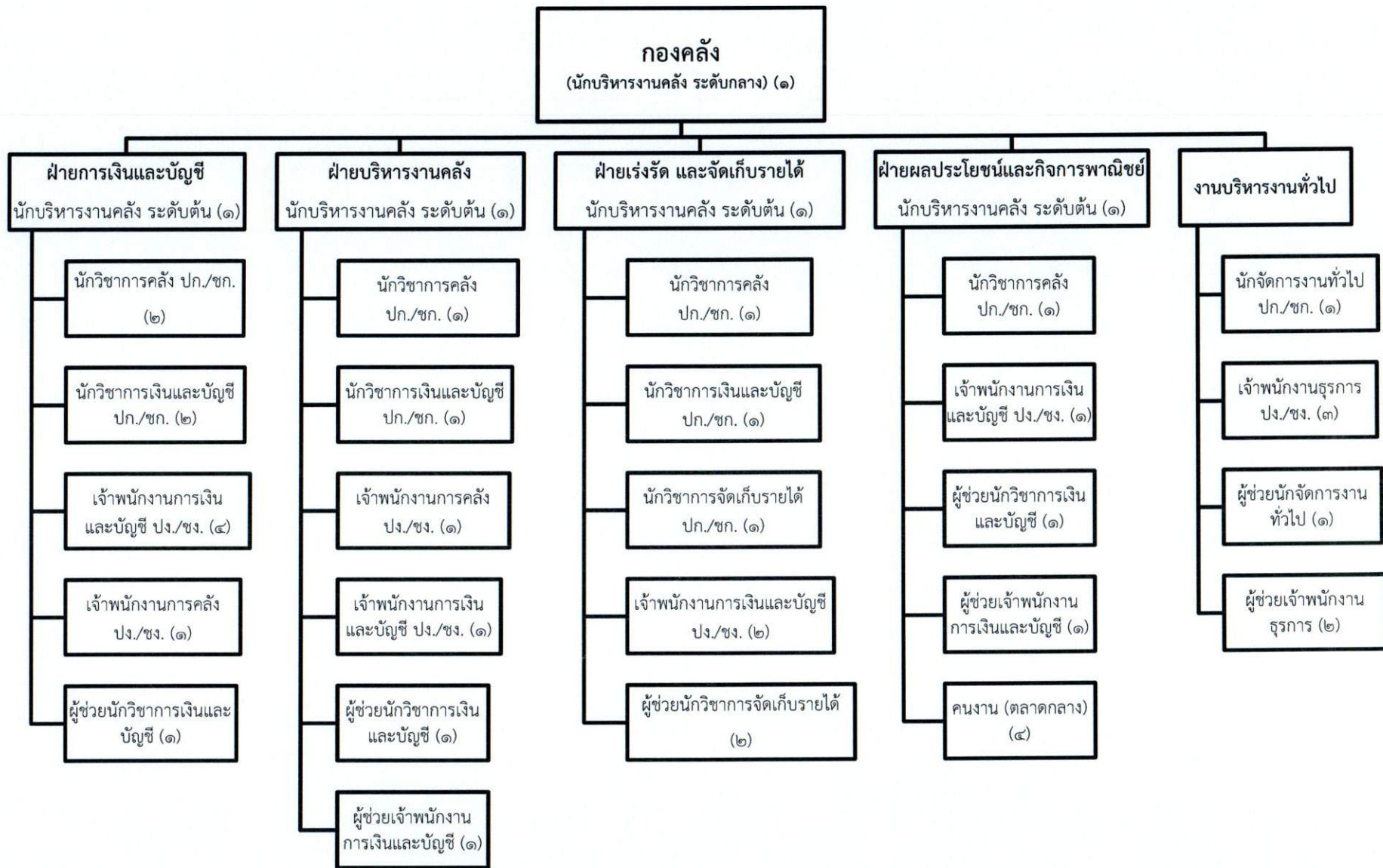

ประเภท	ข้าราชการองค์การบริหารส่วนจังหวัด	ลูกจ้างประจำ	พนักงานจ้าง	รวม
จำนวน	๒๙	๐	๑๔	๔๓

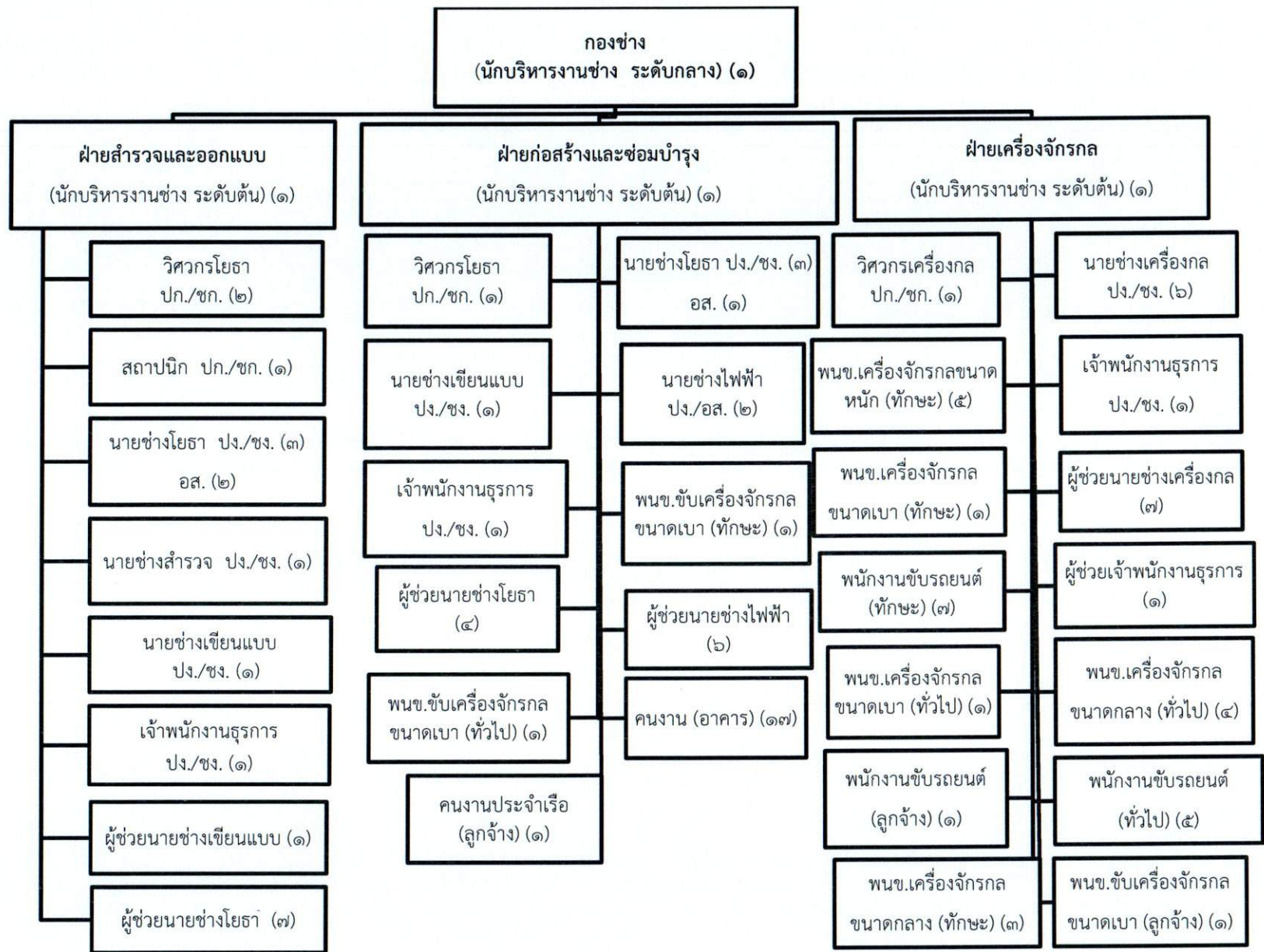

ประเภท	ข้าราชการองค์การบริหารส่วนจังหวัด	ลูกจ้างประจำ	พนักงานจ้าง	รวม
จำนวน	๓๒	๓	๗๑	๑๐๖

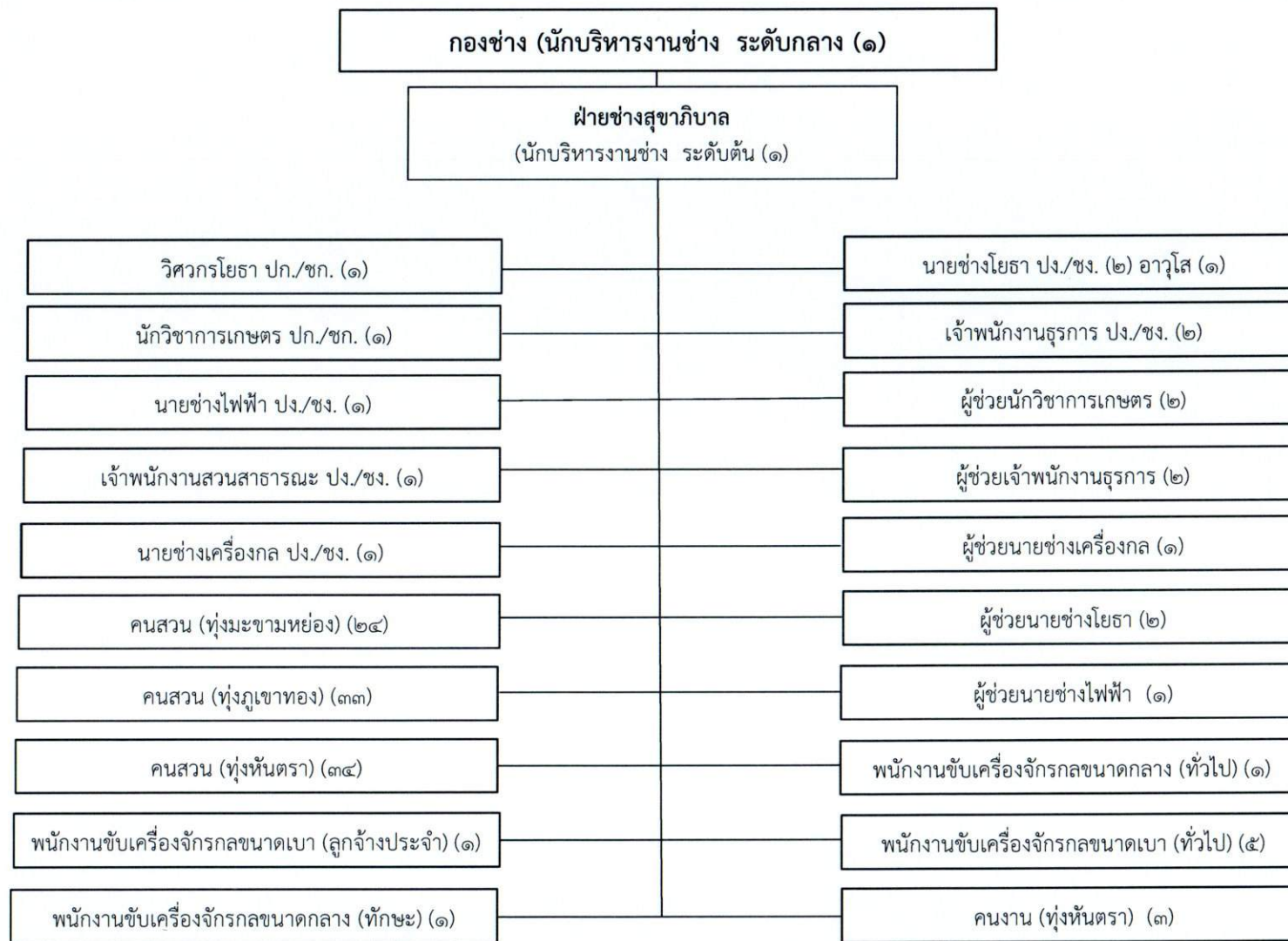

ประเภท	ข้าราชการองค์การบริหารส่วนจังหวัด	ลูกจ้างประจำ	พนักงานจ้าง	รวม
จำนวน	๑๑	๑	๑๐๙	๑๒๑

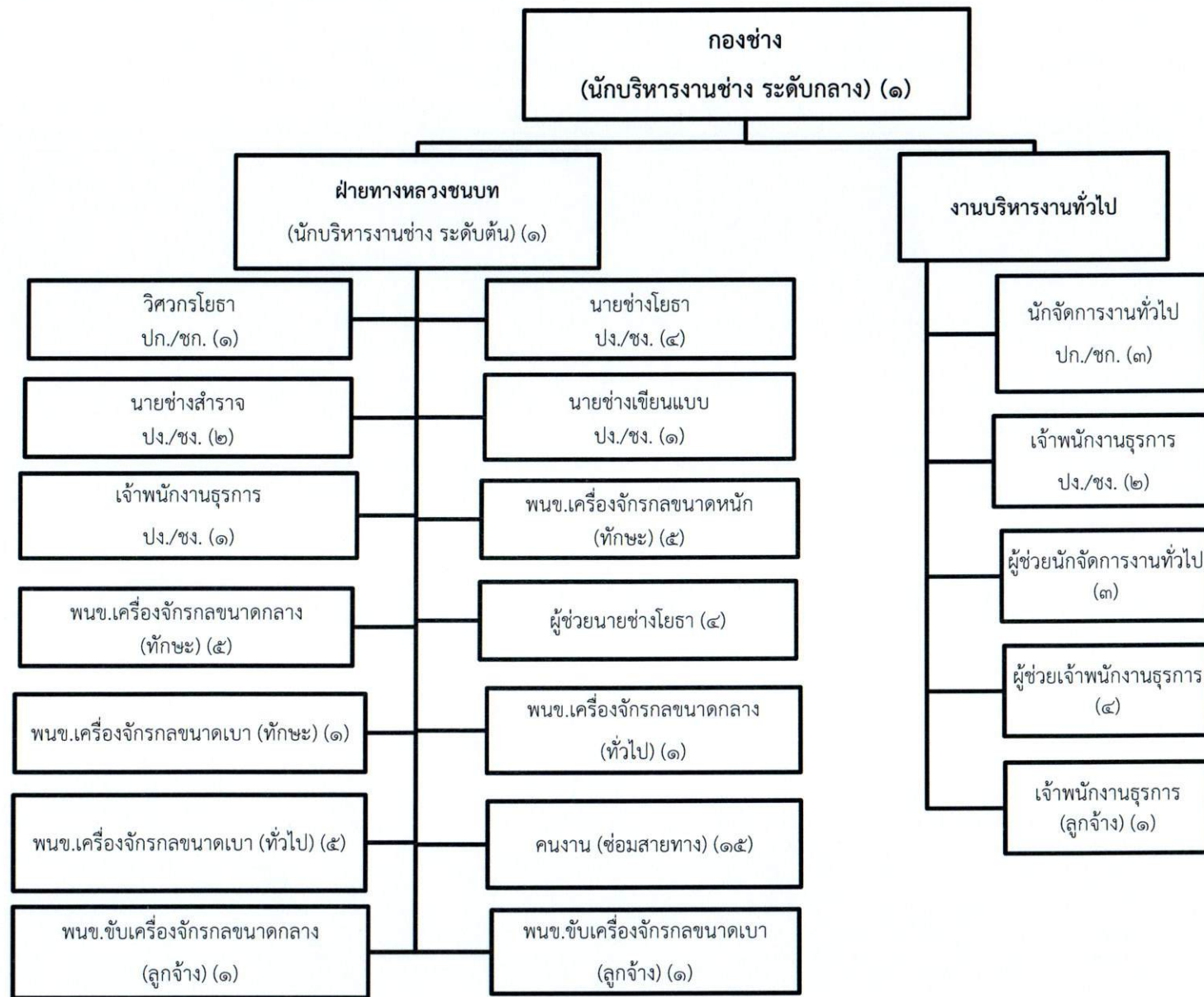

ประเภท	ข้าราชการองค์การบริหารส่วนจังหวัด	ลูกจ้างประจำ	พนักงานจ้าง	รวม
จำนวน	๑๕	๓	๔๓	๖๑

ประเภท	ข้าราชการองค์การบริหารส่วนจังหวัด	ลูกจ้างประจำ	พนักงานจ้าง	รวมทั้งสิ้น
จำนวน	๕๘	๗	๒๒๓	๒๘๘

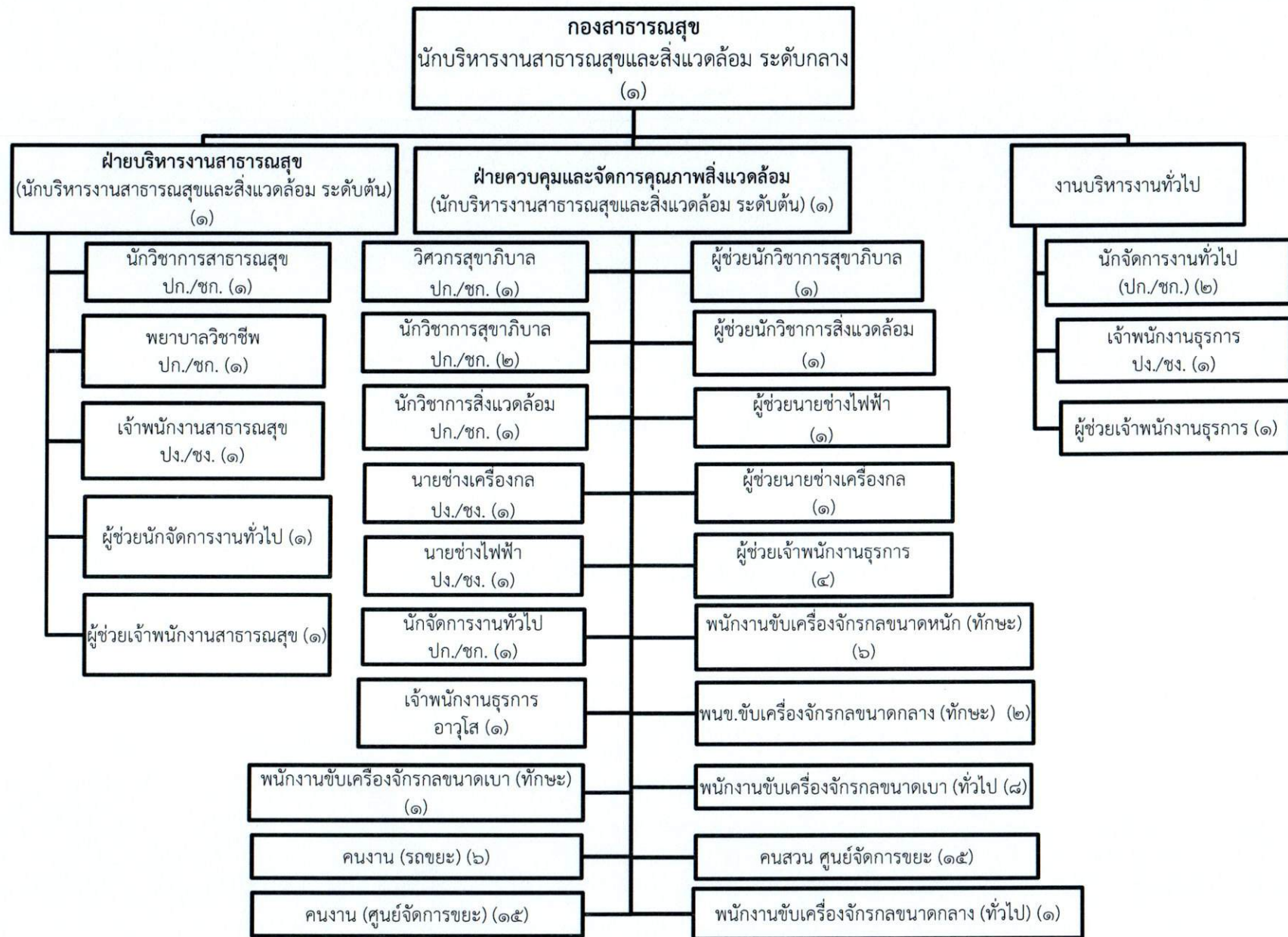

ประเภท	ข้าราชการองค์การบริหารส่วนจังหวัด	พนักงานจ้าง	รวมทั้งสิ้น
จำนวน	๑๗	๖๕	๘๒

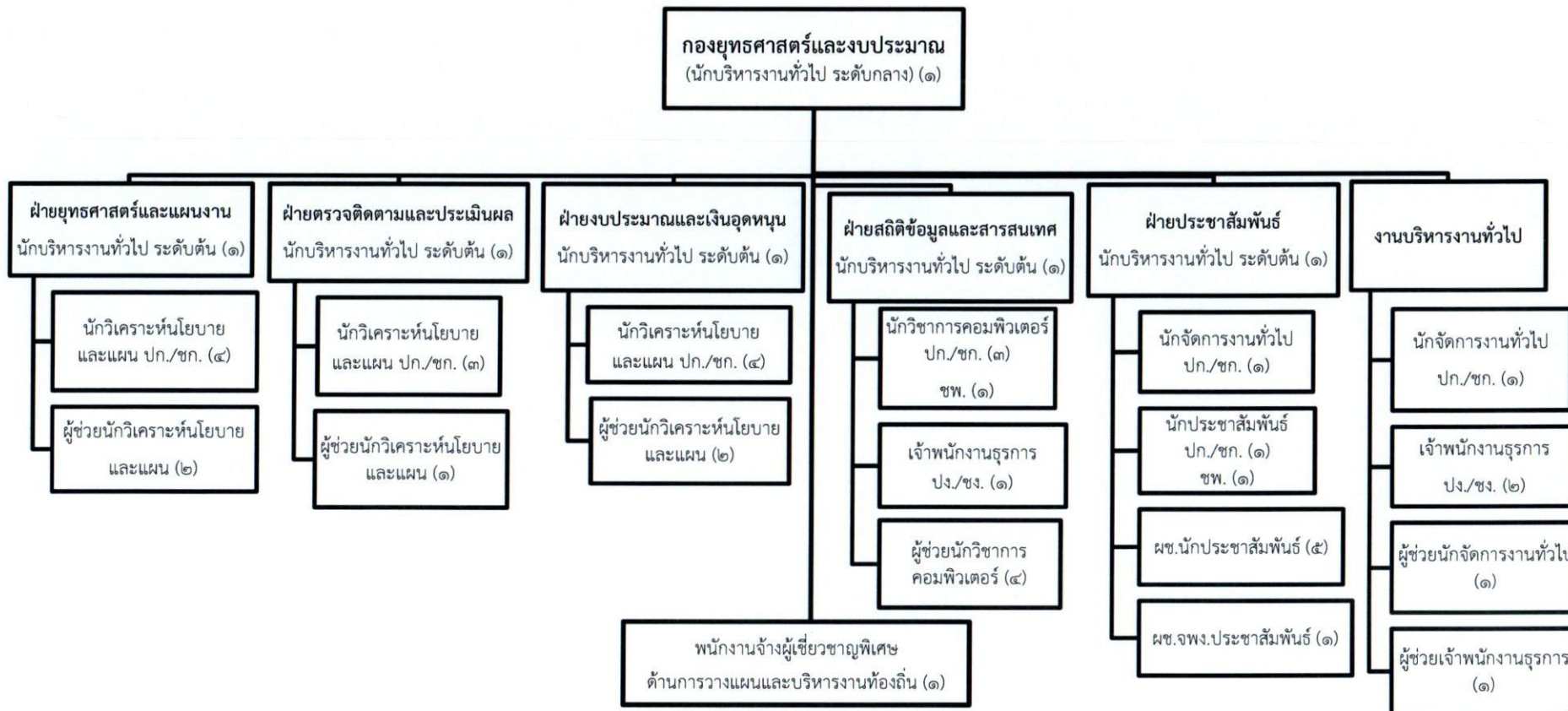

ประเภท	ข้าราชการองค์การบริหารส่วนจังหวัด	ลูกจ้างประจำ	พนักงานจ้าง	รวม
จำนวน	๒๘	๐	๑๘	๔๖

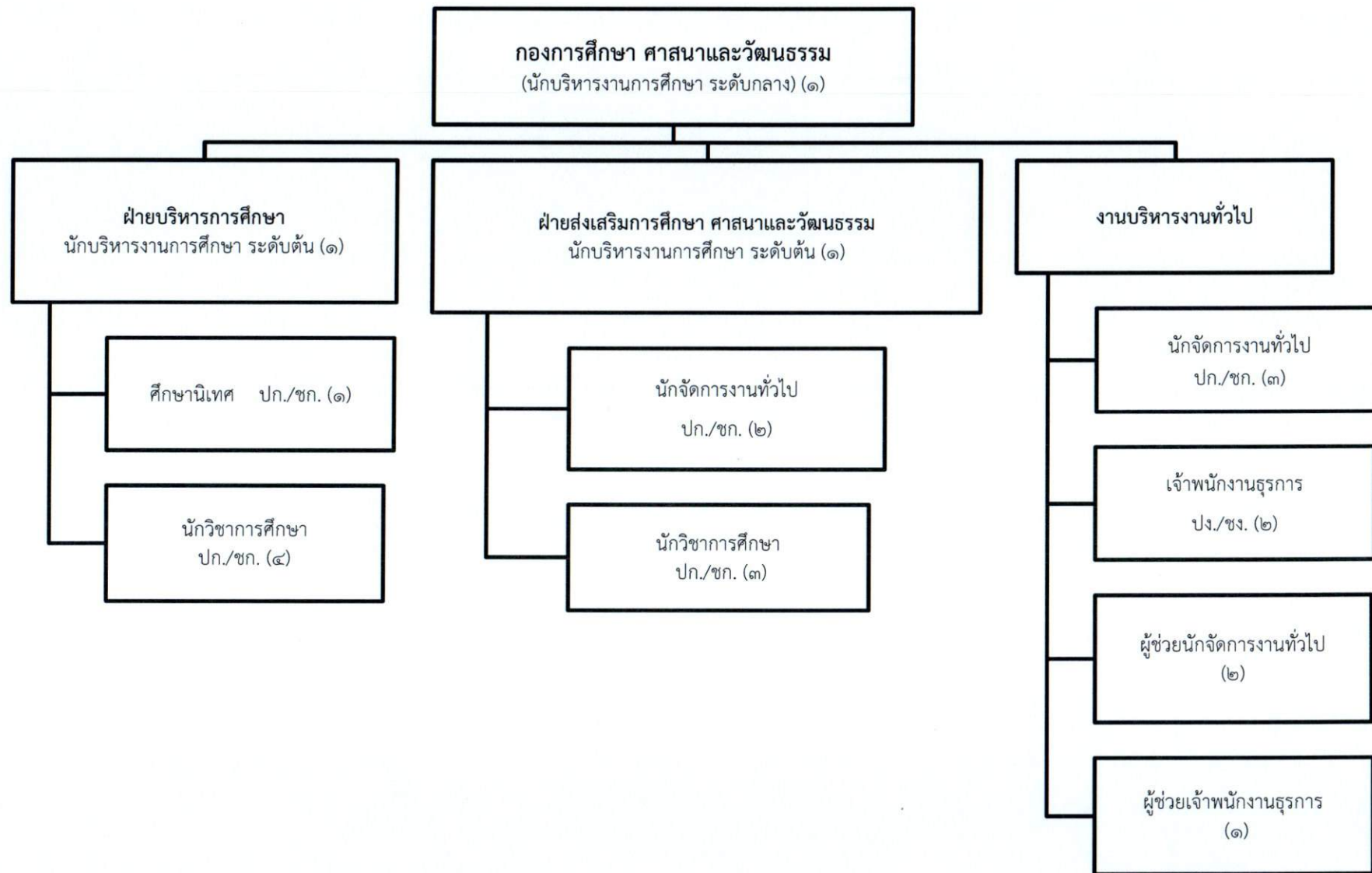

ประเภท	ข้าราชการองค์การบริหารส่วนจังหวัด	ลูกจ้างประจำ	พนักงานจ้าง	รวม
จำนวน	๑๘	๐	๓	๒๑

กองการศึกษา ศาสนาและวัฒนธรรม

โรงเรียนวัดป่าคาเจริญวิทยา

- ผู้อำนวยการสถานศึกษา (๑)
- รองผู้อำนวยการสถานศึกษา (๓)
- ครู (๕๒)
- ครูผู้ช่วย (๕๑)
- ผู้ช่วยครู (คุณวุฒิ) (๕๔)
- ผู้ช่วยนักวิชาการเงินและบัญชี (๑)
- ผู้ช่วยนักวิชาการพัสดุ (๑)
- บุคลากรสนับสนุนการสอน (ภารกิจ) (๗)
- ภารโรง (๖)
- พนักงานขับรถยนต์ (๑)

โรงเรียนวัดช่างทอง (บุญบำรุงราษฎร์)

- ผู้อำนวยการสถานศึกษา (๑)
- รองผู้อำนวยการสถานศึกษา (๑)
- ครู (๑๐)
- ครูผู้ช่วย (๑๘)
- ผู้ช่วยครู (คุณวุฒิ) (๑๕)
- ผู้ช่วยนักวิชาการเงินและบัญชี (๑)
- ผู้ช่วยนักวิชาการพัสดุ (๑)
- บุคลากรสนับสนุนการสอน (ภารกิจ) (๒)
- ภารโรง (๓)
- พนักงานขับรถยนต์ (๑)

ศูนย์พัฒนาเด็กเล็ก
โรงเรียนวัดโตนดเตี้ย

- ครู (๑)
- ผู้ช่วยครู (คุณวุฒิ) (๒)
- ผู้ดูแลเด็ก (ทักษะ) (๑)

ศูนย์พัฒนาเด็กเล็ก
โรงเรียนวัดช่างทอง (บุญบำรุงราษฎร์)

- ครู (๑)
- ครูผู้ช่วย (รออัตราจากกรม) (๑)
- ผู้ช่วยครู (คุณวุฒิ) (๒)
- ผู้ดูแลเด็ก (ทักษะ) (๑)
- พนักงานทำความสะอาด (๑)

กองการศึกษา ศาสนาและวัฒนธรรม

ศูนย์พัฒนาเด็กเล็ก
โรงเรียนวัดอุโลม (วิสุตรอนุสรณ์)

ครู (๑)

ผู้ช่วยครู
(คุณวุฒิ) (๑)

ศูนย์พัฒนาเด็กเล็ก
โรงเรียนชานาพัฒนา

ครู (๑)

ผู้ช่วยครู
(คุณวุฒิ) (๑)

ศูนย์พัฒนาเด็กเล็ก
โรงเรียนวัดแก้วตา
(สมุนพรฉิมประชาสรรค์)

ครู (๑)

ผู้ช่วยครู
(คุณวุฒิ) (๒)

ศูนย์พัฒนาเด็กเล็ก
โรงเรียนวัดตะบอง
(ธรรมาภิรมอุปถัมภ์)

ครู (๑)

ผู้ช่วยครู
(คุณวุฒิ) (๑)

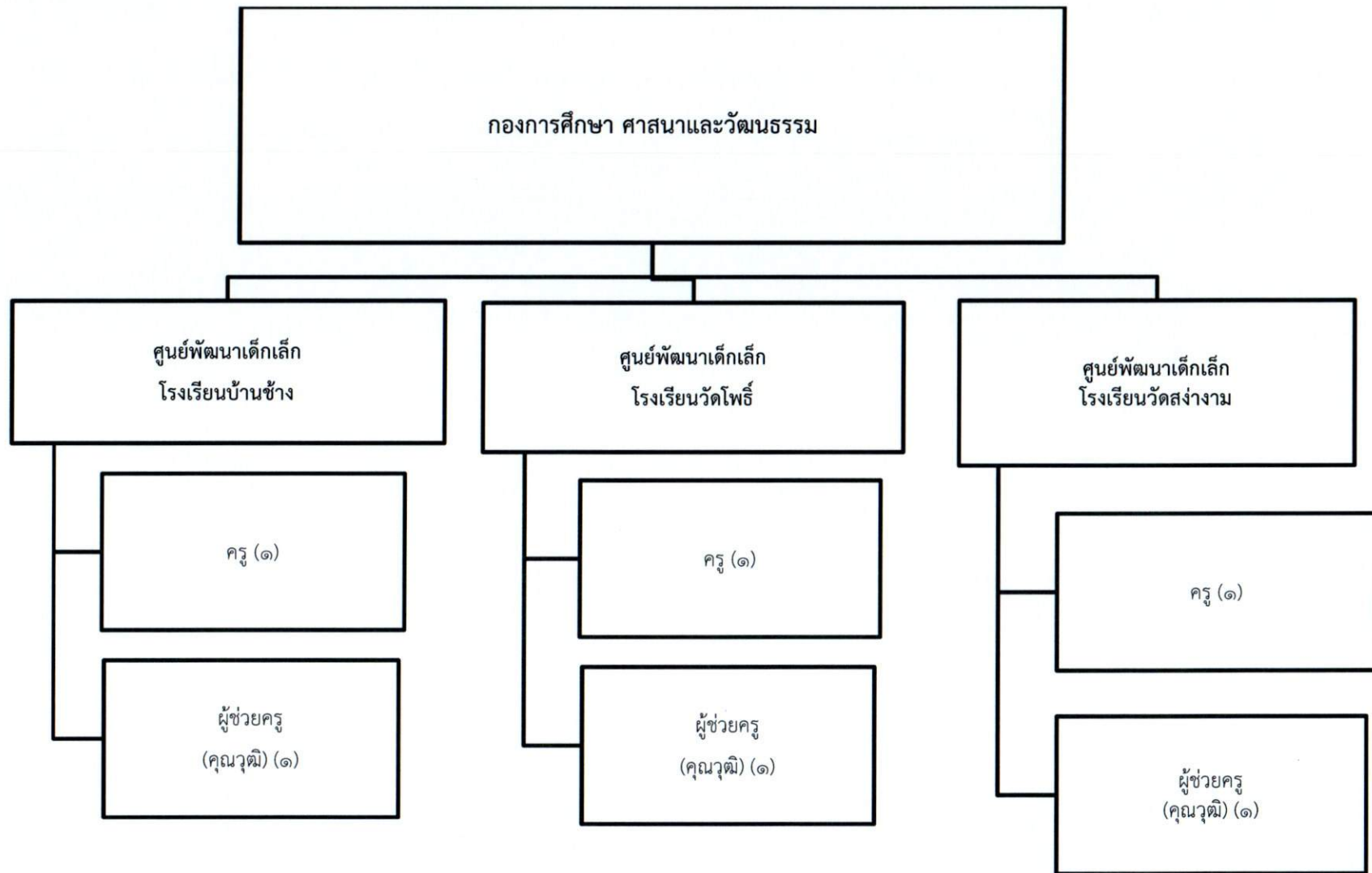

ประเภท	ข้าราชการครูองค์การบริหารส่วนจังหวัด	ลูกจ้างประจำ	พนักงานจ้าง	รวม
จำนวน	๑๔๗	๐	๑๐๘	๒๕๕

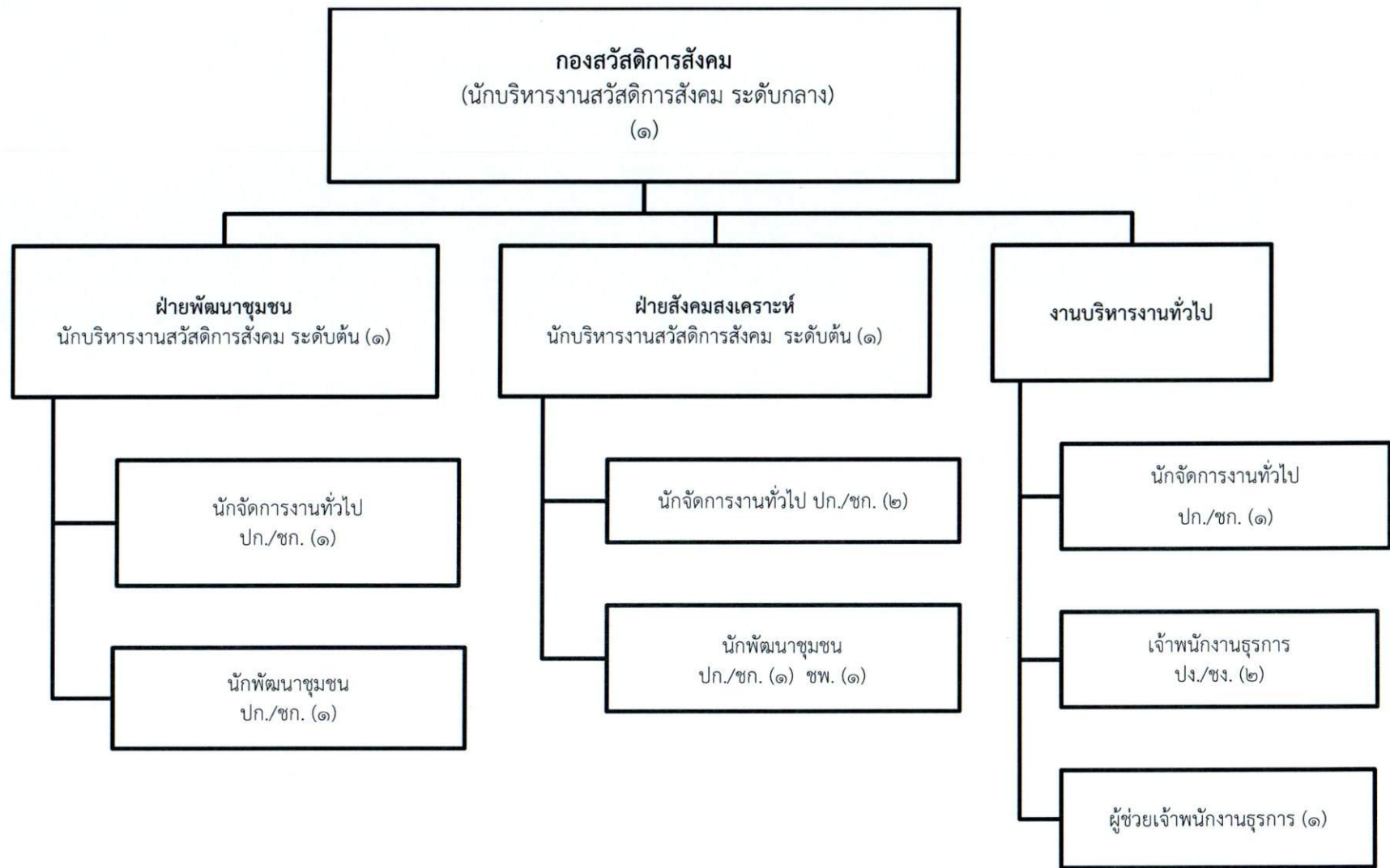

ประเภท	ข้าราชการองค์การบริหารส่วนจังหวัด	ลูกจ้างประจำ	พนักงานจ้าง	รวม
จำนวน	๑๒	๐	๑	๑๓

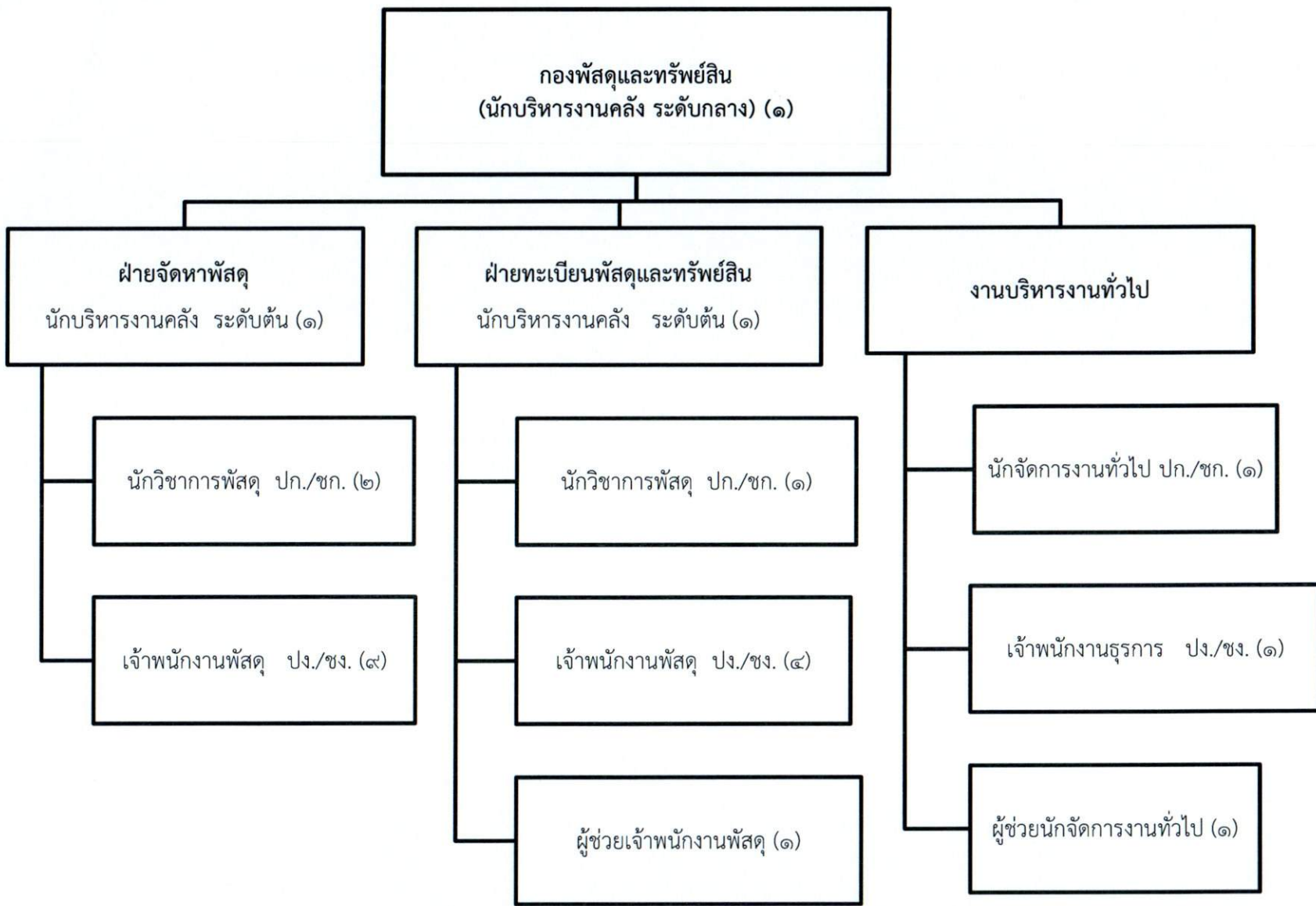

ประเภท	ข้าราชการองค์การบริหารส่วนจังหวัด	ลูกจ้างประจำ	พนักงานจ้าง	รวม
จำนวน	๒๑	๐	๒	๒๓

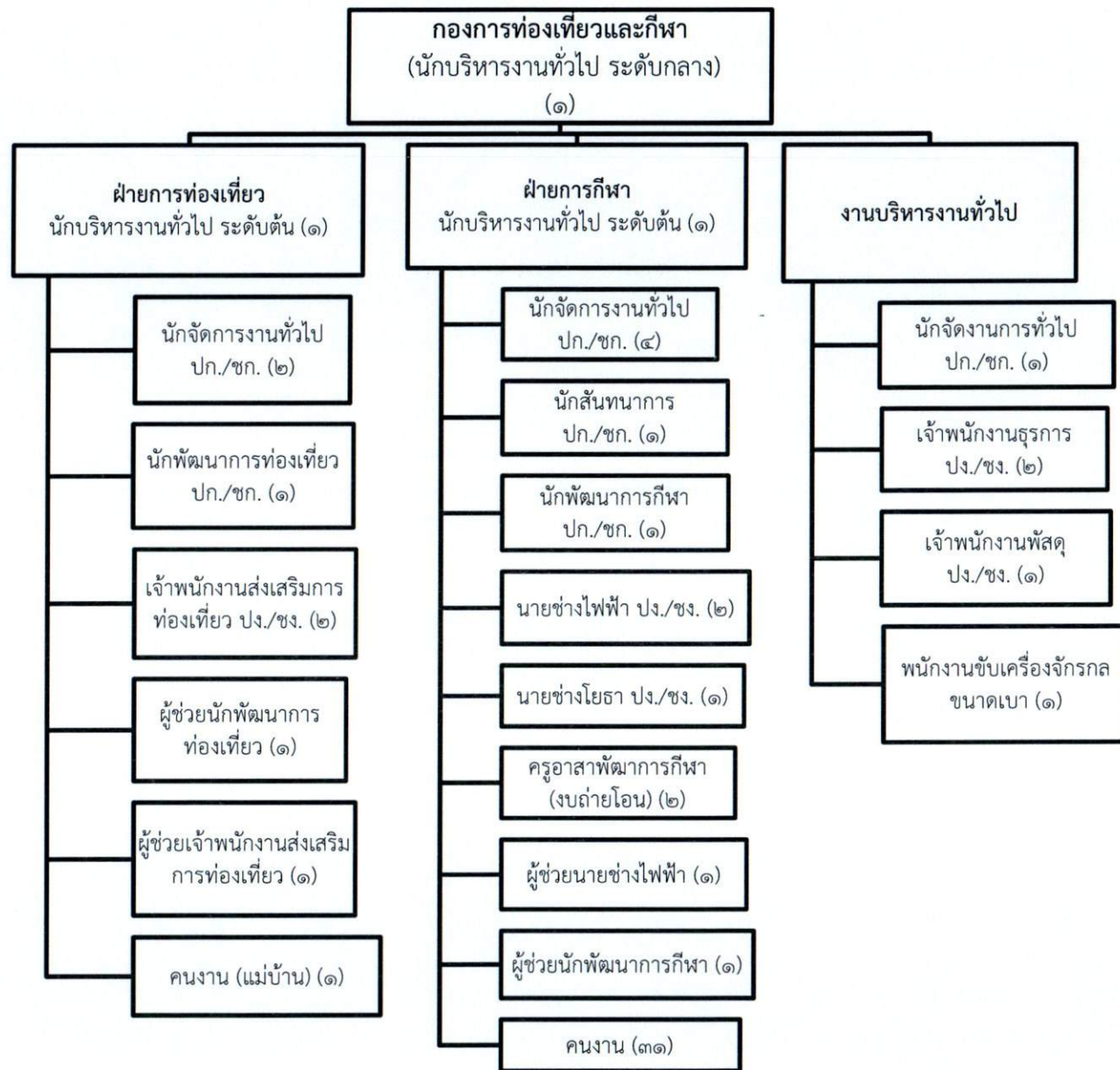

ประเภท	ข้าราชการองค์การบริหารส่วนจังหวัด	ลูกจ้างประจำ	พนักงานจ้าง	รวม
จำนวน	๒๑	๐	๓๙	๖๐

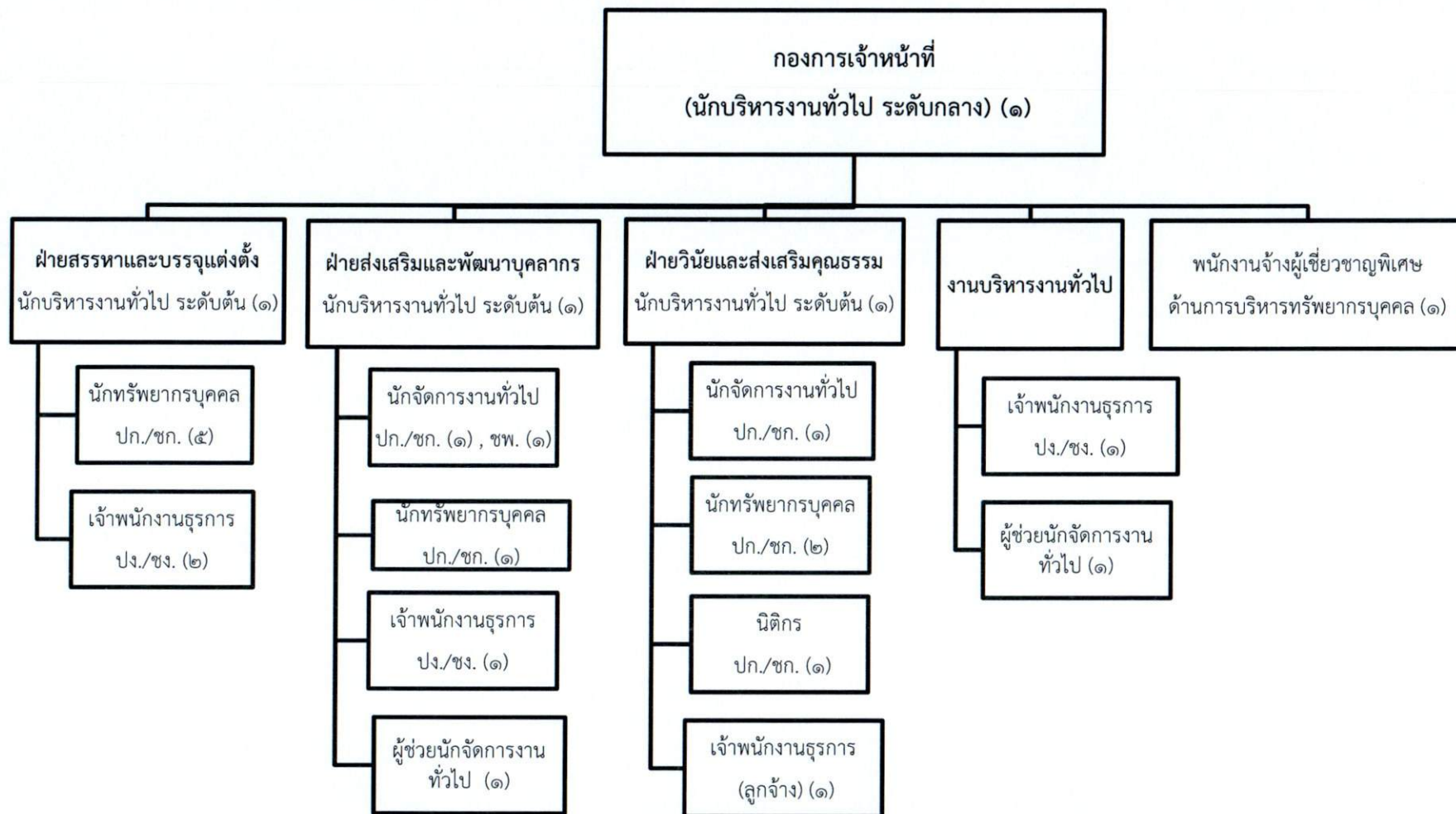

ประเภท	ข้าราชการองค์การบริหารส่วนจังหวัด	ลูกจ้างประจำ	พนักงานจ้าง	รวม
จำนวน	๒๐	๑	๓	๒๔

ปลัดองค์การบริหารส่วนจังหวัด
(นักบริหารงานองค์การบริหารส่วนจังหวัด ระดับสูง)

หน่วยตรวจสอบภายใน

นักวิชาการตรวจสอบภายใน ปก./ชก. (๓)

เจ้าพนักงานธุรการ ปง./ชง. (๑)

ผู้ช่วยนักจัดการงานทั่วไป (๑)

ผู้ช่วยเจ้าพนักงานธุรการ (๑)

ประเภท	ข้าราชการองค์การบริหารส่วนจังหวัด	ลูกจ้างประจำ	พนักงานจ้าง	รวม
จำนวน	๔	๐	๒	๖

**๑๑.บัญชีแสดงจัดคนลงสู่ตำแหน่งและ
การกำหนดเลขที่ตำแหน่งในส่วนราชการ**

บัญชีแสดงจัดคนสู่ตำแหน่งและการกำหนดเลขที่ตำแหน่งในส่วนราชการ

ที่	ชื่อ - สกุล	คุณวุฒิ การศึกษา	กรอบอัตราเก่าเดิม (ปรับปรุงครั้งที่ ๖)			กรอบอัตราค่าใหม่			เงินเดือน	เงินประจำตำแหน่ง		หมายเหตุ
			เลขที่ตำแหน่ง	ตำแหน่ง	ระดับ	เลขที่ตำแหน่ง	ตำแหน่ง	ระดับ		เงินประจำ ตำแหน่ง	เงิน ค่าตอบแทน/ เงินเพิ่มอื่นๆ	
๑	ว่าง		๓๒-๑-๐๐-๑๑๐๑-๐๐๑	ปลัดองค์การบริหารส่วนจังหวัด (นักบริหารงานท้องถิ่น)	สูง	๓๒-๑-๐๐-๑๑๐๑-๐๐๑	ปลัดองค์การบริหารส่วนจังหวัด (นักบริหารงานท้องถิ่น)	สูง	๕๐๘,๔๗๐ (ค่ากลางเงินเดือน)	๑๒๐,๐๐๐ (๑๐,๐๐๐ X ๑๒)	๑๒๐,๐๐๐ (๑๐,๐๐๐ X ๑๒)	๗๔๘,๔๗๐
๒	นายคมกฤษ บุรุษพัฒน์ (รัฐประศาสนศาสตร์)	ร.ป.ม.	๓๒-๑-๐๐-๑๑๐๑-๐๐๒	รองปลัดองค์การบริหารส่วนจังหวัด (นักบริหารงานท้องถิ่น)	สูง	๓๒-๑-๐๐-๑๑๐๑-๐๐๒	รองปลัดองค์การบริหารส่วนจังหวัด (นักบริหารงานท้องถิ่น)	สูง	๘๑๐,๗๒๐ (๖๗,๕๖๐ X ๑๒)	๑๒๐,๐๐๐ (๑๐,๐๐๐ X ๑๒)	๑๒๐,๐๐๐ (๑๐,๐๐๐ X ๑๒)	๑,๐๕๐,๗๒๐
๓	นายวสุ จานูรัตน์อนันต์ (รัฐประศาสนศาสตร์)	ร.ป.ม.	๓๒-๑-๐๐-๑๑๐๑-๐๐๓	รองปลัดองค์การบริหารส่วนจังหวัด (นักบริหารงานท้องถิ่น)	กลาง	๓๒-๑-๐๐-๑๑๐๑-๐๐๓	รองปลัดองค์การบริหารส่วนจังหวัด (นักบริหารงานท้องถิ่น)	กลาง	๔๖๒,๐๐๐ (๓๘,๕๐๐ X ๑๒)	๖๗,๒๐๐ (๕,๖๐๐ X ๑๒)	๖๗,๒๐๐ (๕,๖๐๐ X ๑๒)	๕๙๖,๔๐๐

**บัญชีแสดงจัดคนลงสู่ตำแหน่งและการกำหนดเลขที่ตำแหน่งในส่วนราชการ
สำนักปลัดองค์การบริหารส่วนจังหวัด**

ที่	ชื่อ - สกุล	คุณวุฒิการศึกษา	กรอบอัตรากำลังเดิม (ปรับปรุงครั้งที่ ๖)			กรอบอัตรากำลังใหม่			เงินเดือน	เงินประจำตำแหน่ง		หมายเหตุ
			เลขที่ตำแหน่ง	ตำแหน่ง	ระดับ	เลขที่ตำแหน่ง	ตำแหน่ง	ระดับ		เงินประจำตำแหน่ง	เงินค่าตอบแทน/เงินเพิ่มอื่นๆ	
๑	นางสุภาพร สุขเกษม	บ.บ. (การจัดการทั่วไป)	๓๒-๑-๐๑-๒๑๐๑-๐๐๑	หัวหน้าสำนักปลัด อบจ. (นักบริหารงานทั่วไป)	กลาง	๓๒-๑-๐๑-๒๑๐๑-๐๐๑	หัวหน้าสำนักปลัด อบจ. (นักบริหารงานทั่วไป)	กลาง	๕๕๘,๗๒๐ (๔๖,๕๖๐ x ๑๒)	๖๗,๒๐๐ (๕,๖๐๐ x ๑๒)	๖๗,๒๐๐ (๕,๖๐๐ x ๑๒)	๖๙๓,๑๒๐
๒	นายชูเนตร รัชชชัย	ศน.ม. (รัฐศาสตร์การปกครอง)	๓๒-๑-๐๑-๒๑๐๑-๐๐๒	หัวหน้าฝ่ายอำนวยการ (นักบริหารงานทั่วไป)	ต้น	๓๒-๑-๐๑-๒๑๐๑-๐๐๒	หัวหน้าฝ่ายอำนวยการ (นักบริหารงานทั่วไป)	ต้น	๔๒๒,๖๔๐ (๓๕,๒๒๐ x ๑๒)	๑๘,๐๐๐ (๑,๕๐๐ x ๑๒)	-	๔๔๐,๖๔๐
๓	นายบรรณ แก้วฉ่ำ	น.บ. (นิติศาสตร์)	๓๒-๑-๐๑-๒๑๐๑-๐๐๓	หัวหน้าฝ่ายนิติการ (นักบริหารงานทั่วไป)	ต้น	๓๒-๑-๐๑-๒๑๐๑-๐๐๓	หัวหน้าฝ่ายนิติการ (นักบริหารงานทั่วไป)	ต้น	๓๘๙,๔๐๐ (๓๒,๔๕๐ x ๑๒)	๑๘,๐๐๐ (๑,๕๐๐ x ๑๒)	-	๔๐๗,๔๐๐
๔	นายลือชัย วรรณชัย	วศ.บ. (วิศวกรรมโยธา)	๓๒-๑-๐๑-๒๑๐๑-๐๑๓	หน.ฝ่ายป้องกันและบรรเทาสาธารณภัย (นักบริหารงานช่าง)	ต้น	๓๒-๑-๐๑-๒๑๐๑-๐๑๖	หน.ฝ่ายป้องกันและบรรเทาสาธารณภัย (นักบริหารงานทั่วไป)	ต้น	๔๙๐,๘๐๐ (๔๐,๙๐๐ x ๑๒)	๑๘,๐๐๐ (๑,๕๐๐ x ๑๒)	-	๕๐๘,๘๐๐
๕	อยู่ระหว่างดำเนินการของ กง.		๓๒-๑-๐๑-๒๑๐๙-๐๐๑	หน.ฝ่ายส่งเสริมการเกษตร (นักบริหารงานการเกษตร)	ต้น	๓๒-๑-๐๑-๒๑๐๙-๐๐๑	หน.ฝ่ายส่งเสริมการเกษตร (นักบริหารงานการเกษตร)	ต้น	๓๙๓,๖๐๐ (ค่ากลางเงินเดือน)	๑๘,๐๐๐ (๑,๕๐๐ x ๑๒)	-	อยู่ระหว่างดำเนินการของ กง. ๔๑๑,๖๐๐
๖	นายนิพนธ์ งามชื่น	ศศ.บ. (การจัดการทั่วไป)	๓๒-๑-๐๑-๓๑๐๑-๐๐๑	นักจัดการงานทั่วไป	ชำนาญการ	๓๒-๑-๐๑-๓๑๐๑-๐๐๑	นักจัดการงานทั่วไป	ชำนาญการ	๕๐๖,๕๒๐ (๔๒,๒๑๐ x ๑๒)	-	-	๕๐๖,๕๒๐
๗	น.ส.ปิยนุช นาคสุขปาน	ศศ.บ. (ภาษาอังกฤษธุรกิจ)	๓๒-๑-๐๑-๓๑๐๑-๐๐๒	นักจัดการงานทั่วไป	ปฏิบัติการ	๓๒-๑-๐๑-๓๑๐๑-๐๐๒	นักจัดการงานทั่วไป	ปฏิบัติการ	๑๘๐,๗๒๐ (๑๕,๐๖๐ x ๑๒)	-	-	๑๘๐,๗๒๐
๘	น.ส.ชลธิชา หานาวี	บ.บ. (การบัญชี)	๓๒-๑-๐๑-๓๑๐๑-๐๐๓	นักจัดการงานทั่วไป	ชำนาญการ	๓๒-๑-๐๑-๓๑๐๑-๐๐๓	นักจัดการงานทั่วไป	ชำนาญการ	๓๑๗,๕๒๐ (๒๖,๔๖๐ x ๑๒)	-	-	๓๑๗,๕๒๐
๙	ว่าง	ร.ป.ม. (รัฐประศาสนศาสตร์)	๓๒-๑-๐๑-๓๑๐๑-๐๐๔	นักจัดการงานทั่วไป	ปก./ชก.	๓๒-๑-๐๑-๓๑๐๑-๐๐๔	นักจัดการงานทั่วไป	ปก./ชก.	๓๕๕,๓๒๐ (ค่ากลางเงินเดือน)	-	-	๓๕๕,๓๒๐
๑๐	นายวรเชษฐ์ ประกอบมูล	ค.บ. (เทคโนโลยีนวัตกรรมทางการศึกษา)	๓๒-๑-๐๑-๓๑๐๑-๐๒๐	นักจัดการงานทั่วไป	ชำนาญการ	๓๒-๑-๐๑-๓๑๐๑-๐๒๐	นักจัดการงานทั่วไป	ชำนาญการ	๓๗๖,๐๘๐ (๓๑,๓๕๐ x ๑๒)	-	-	๓๗๖,๐๘๐
๑๑	ว่างเดิม		๓๒-๑-๐๑-๓๑๐๑-๐๓๗	นักจัดการงานทั่วไป	ปก./ชก.	๓๒-๑-๐๑-๓๑๐๑-๐๓๗	นักจัดการงานทั่วไป	ปก./ชก.	๓๕๕,๓๒๐ (ค่ากลางเงินเดือน)	-	-	(ว่างเดิม) ๓๕๕,๓๒๐
๑๒	นายทายาท สุพิมพ์านนท์	น.ม. (นิติศาสตร์)	๓๒-๑-๐๑-๓๑๐๕-๐๐๑	นิติกร	ชำนาญการ	๓๒-๑-๐๑-๓๑๐๕-๐๐๑	นิติกร	ชำนาญการ	๒๑๘,๔๐๐ (๑๘,๒๐๐ x ๑๒)	-	-	๒๑๘,๔๐๐
๑๓	ว่าง		๓๒-๑-๐๑-๓๑๐๕-๐๐๒	นิติกร	ปก./ชก.	๓๒-๑-๐๑-๓๑๐๕-๐๐๒	นิติกร	ปก./ชก.	๓๕๕,๓๒๐ (ค่ากลางเงินเดือน)	-	-	๓๕๕,๓๒๐

**บัญชีแสดงจัดคนลงสู่ตำแหน่งและการกำหนดเลขที่ตำแหน่งในส่วนราชการ
สำนักปลัดองค์การบริหารส่วนจังหวัด**

ที่	ชื่อ - สกุล	คุณวุฒิการศึกษา	กรอบอัตรากำลังเดิม (ปรับปรุงครั้งที่ ๖)			กรอบอัตรากำลังใหม่			เงินเดือน	เงินประจำตำแหน่ง		หมายเหตุ
			เลขที่ตำแหน่ง	ตำแหน่ง	ระดับ	เลขที่ตำแหน่ง	ตำแหน่ง	ระดับ		เงินประจำตำแหน่ง	เงินค่าตอบแทน/เงินเพิ่มอื่นๆ	
๑๔	น.ส.จันทริยา จันยาง	น.ม. (นิติศาสตร์)	๓๒-๑-๐๑-๓๑๐๕-๐๐๓	นิติกร	ชำนาญการ	๓๒-๑-๐๑-๓๑๐๕-๐๐๓	นิติกร	ชำนาญการ	๒๔๙,๔๘๐ (๒๐,๗๙๐ X ๑๒)	-	-	๒๔๙,๔๘๐
๑๕	น.ส.วาสนา ทักษณิวรรณกุล	น.บ. (นิติศาสตร์)	๓๒-๑-๐๑-๓๑๐๕-๐๐๔	นิติกร	ปฏิบัติการ	๓๒-๑-๐๑-๓๑๐๕-๐๐๔	นิติกร	ปฏิบัติการ	๑๙๙,๒๐๐ (๑๖,๖๐๐ X ๑๒)	-	-	๑๙๙,๒๐๐
๑๖	ว่างเดิม		๓๒-๑-๐๑-๓๔๐๑-๐๐๒	นักวิชาการเกษตร	ปก./ชก.	๓๒-๑-๐๑-๓๔๐๑-๐๐๒	นักวิชาการเกษตร	ปก./ชก.	๓๕๕,๓๒๐ (ค่ากลางเงินเดือน)	-	-	(ว่างเดิม) ๓๕๕,๓๒๐
๑๗	น.ส.ชญามา วงศ์สุภาพ	วท.บ. (เกษตรศาสตร์)	๓๒-๑-๐๑-๓๔๐๑-๐๐๓	นักวิชาการเกษตร	ชำนาญการ	๓๒-๑-๐๑-๓๔๐๑-๐๐๓	นักวิชาการเกษตร	ชำนาญการ	๓๒๓,๗๖๐ (๒๖,๙๘๐ X ๑๒)	-	-	๓๒๓,๗๖๐
๑๘	น.ส.ณัฏฐิ์ ทรงรูป	ปวช. (พณิชยการ)	๓๒-๑-๐๑-๔๑๐๑-๐๐๑	เจ้าพนักงานธุรการ	ปฏิบัติงาน	๓๒-๑-๐๑-๔๑๐๑-๐๐๑	เจ้าพนักงานธุรการ	ปฏิบัติงาน	๑๙๒,๓๖๐ (๑๖,๐๓๐ X ๑๒)	-	-	๑๙๒,๓๖๐
๑๙	นายชลพรรษ เลิศพิชานนท์	รป.บ. (รัฐประศาสนศาสตร์)	๓๒-๑-๐๑-๔๑๐๑-๐๐๒	เจ้าพนักงานธุรการ	ปฏิบัติงาน	๓๒-๑-๐๑-๔๑๐๑-๐๐๒	เจ้าพนักงานธุรการ	ปฏิบัติงาน	๑๔๐,๔๐๐ (๑๑,๗๐๐ X ๑๒)	-	-	๑๔๐,๔๐๐
๒๐	นายชุตติ อาลัยญาติ	รป.ม. (รัฐประศาสนศาสตร์)	๓๒-๑-๐๑-๔๑๐๑-๐๐๓	เจ้าพนักงานธุรการ	ชำนาญงาน	๓๒-๑-๐๑-๔๑๐๑-๐๐๓	เจ้าพนักงานธุรการ	ชำนาญงาน	๒๑๘,๒๘๐ (๑๘,๑๙๐ X ๑๒)	-	-	๒๑๘,๒๘๐
๒๑	น.ส.ศรศมน เชิดชูสีมา	ศศ.บ. (นิเทศศาสตร์)	๓๒-๑-๐๑-๔๑๐๑-๐๒๒	เจ้าพนักงานธุรการ	ปฏิบัติงาน	๓๒-๑-๐๑-๔๑๐๑-๐๒๒	เจ้าพนักงานธุรการ	ปฏิบัติงาน	๑๖๕,๑๒๐ (๑๓,๗๖๐ X ๑๒)	-	-	๑๖๕,๑๒๐
๒๒	นายวิรัช กิ่งแก้วกันทอง	บธ.บ. (การจัดการอุตสาหกรรม)	๓๒-๑-๐๑-๔๘๐๕-๐๐๑	เจ้าพนักงานป้องกันและบรรเทาสาธารณภัย	ชำนาญงาน	๓๒-๑-๐๑-๔๘๐๕-๐๐๑	เจ้าพนักงานป้องกันและบรรเทาสาธารณภัย	ชำนาญงาน	๒๕๙,๔๔๐ (๒๑,๖๒๐ X ๑๒)	-	-	๒๕๙,๔๔๐
๒๓	นายชัชวาลย์ ลิ่นทอง	ทล.บ. (เทคโนโลยีอุตสาหกรรม)	๓๒-๑-๐๑-๔๘๐๕-๐๐๒	เจ้าพนักงานป้องกันและบรรเทาสาธารณภัย	ชำนาญงาน	๓๒-๑-๐๑-๔๘๐๕-๐๐๒	เจ้าพนักงานป้องกันและบรรเทาสาธารณภัย	ชำนาญงาน	๒๕๔,๒๘๐ (๒๑,๑๙๐ X ๑๒)	-	-	๒๕๔,๒๘๐
๒๔	ลูกจ้างประจำ นายธงชัย ชูจันทร์	ปวช. (ช่างยนต์)	๖๑	พนักงานขับเครื่องจักรกลขนาดเบา	ช่าง กลุ่มที่ ๑-๓	๖๑	พนักงานขับเครื่องจักรกลขนาดเบา	ช่าง กลุ่มที่ ๑-๓	๒๘๔,๕๒๐ (๒๓,๗๑๐ X ๑๒)	-	-	๒๘๔,๕๒๐
๒๕	พนักงานจ้างตามภารกิจ นายกิตติวัฒน์ เอี้ยวสกุล	บธ.ม. (บริหารธุรกิจ)		ผู้ช่วยนักจัดการงานทั่วไป	(คุณวุฒิ)		ผู้ช่วยนักจัดการงานทั่วไป	(คุณวุฒิ)	๑๙๖,๕๖๐ (๑๖,๓๘๐ X ๑๒)	-	-	๑๙๖,๕๖๐

บัญชีแสดงจัดคนลงสู่ตำแหน่งและการกำหนดเลขที่ตำแหน่งในส่วนราชการ

สำนักปลัดองค์การบริหารส่วนจังหวัด

ที่	ชื่อ - สกุล	คุณวุฒิการศึกษา	กรอบอัตราค่าเดิม (ปรับปรุงครั้งที่ ๖)			กรอบอัตราค่าใหม่			เงินเดือน	เงินประจำตำแหน่ง		หมายเหตุ
			เลขที่ตำแหน่ง	ตำแหน่ง	ระดับ	เลขที่ตำแหน่ง	ตำแหน่ง	ระดับ		เงินประจำตำแหน่ง	เงินค่าตอบแทน/เงินเพิ่มอื่นๆ	
๒๖	นายเหมรัมย์ ศรีทองแดง	ร.บ. (รัฐประศาสนศาสตร์)		ผู้ช่วยนักจัดการงานทั่วไป	(คุณวุฒิ)		ผู้ช่วยนักจัดการงานทั่วไป	(คุณวุฒิ)	๑๘๐,๐๐๐ (๑๕,๐๐๐ X ๑๒)	-	-	(ว่างเดิม) ๑๘๐,๐๐๐
๒๗	น.ส.ธัญญารัตน์ คงธำรา	น.บ. (นิติศาสตร์)		ผู้ช่วยนิติกร	(คุณวุฒิ)		ผู้ช่วยนิติกร	(คุณวุฒิ)	๑๘๐,๐๐๐ (๑๕,๐๐๐ X ๑๒)	-	-	๑๘๐,๐๐๐
๒๘	น.ส.อภิญา แผลมหลัก	น.บ.		ผู้ช่วยนิติกร	(คุณวุฒิ)		ผู้ช่วยนิติกร	(คุณวุฒิ)	๑๘๐,๐๐๐ (๑๕,๐๐๐ X ๑๒)	-	-	กำหนดเพิ่ม ๑๘๐,๐๐๐
๒๙	น.ส.โอรชา ปิ่นสุวรรณ	ปวส. (การตลาด)		ผู้ช่วยเจ้าพนักงานธุรการ	(คุณวุฒิ)		ผู้ช่วยเจ้าพนักงานธุรการ	(คุณวุฒิ)	๑๕๙,๔๘๐ (๑๓,๒๙๐ X ๑๒)	-	-	๑๕๙,๔๘๐
๓๐	น.ส.ปัญญาพร ธัญพิชัย	ปวส. (การตลาด)		ผู้ช่วยเจ้าพนักงานธุรการ	(คุณวุฒิ)		ผู้ช่วยเจ้าพนักงานธุรการ	(คุณวุฒิ)	๑๓๘,๐๐๐ (๑๑,๕๐๐ X ๑๒)	-	-	กำหนดเพิ่ม ๑๓๘,๐๐๐
๓๑	น.ส.สุวิทย์ ฉัตรปราโมทย์	ร.บ. (การปกครองท้องถิ่น)		ผู้ช่วยเจ้าพนักงานธุรการ	(คุณวุฒิ)		ผู้ช่วยเจ้าพนักงานธุรการ	(คุณวุฒิ)	๑๓๘,๐๐๐ (๑๑,๕๐๐ X ๑๒)	-	-	กำหนดเพิ่ม ๑๓๘,๐๐๐
๓๒	ว่าง			ผู้ช่วยนายช่างไฟฟ้า	(คุณวุฒิ)		ผู้ช่วยนายช่างไฟฟ้า	(คุณวุฒิ)	๑๓๘,๐๐๐ (๑๑,๕๐๐ X ๑๒)	-	-	กำหนดเพิ่ม ๑๓๘,๐๐๐
๓๓	นายปัญญา อรรถพันธ์	ปวส. (ช่างยนต์)		ผู้ช่วยเจ้าพนักงานป้องกันและ บรรเทาสาธารณภัย	(คุณวุฒิ)		ผู้ช่วยเจ้าพนักงานป้องกันและ บรรเทาสาธารณภัย	(คุณวุฒิ)	๑๕๘,๕๒๐ (๑๓,๒๑๐ X ๑๒)	-	-	๑๕๘,๕๒๐
๓๔	นายอรรถพล พรเจริญ	ปวส. ช่างเทคนิคการผลิต		ผู้ช่วยเจ้าพนักงานป้องกันและ บรรเทาสาธารณภัย	(คุณวุฒิ)		ผู้ช่วยเจ้าพนักงานป้องกันและ บรรเทาสาธารณภัย	(คุณวุฒิ)	๑๕๗,๐๘๐ (๑๓,๐๙๐ X ๑๒)	-	-	๑๕๗,๐๘๐
๓๕	นายศุภชัย พันธวี	ปวส. (เทคนิคอุตสาหกรรม)		ผู้ช่วยเจ้าพนักงานป้องกันและ บรรเทาสาธารณภัย	(คุณวุฒิ)		ผู้ช่วยเจ้าพนักงานป้องกันและ บรรเทาสาธารณภัย	(คุณวุฒิ)	๑๕๗,๐๘๐ (๑๓,๐๙๐ X ๑๒)	-	-	๑๕๗,๐๘๐
๓๖	ว่าที่ ร.ต.ปิยะ สุทธิลักษณ์	ปวส. ช่างไฟฟ้ากำลัง		ผู้ช่วยเจ้าพนักงานป้องกันและ บรรเทาสาธารณภัย	(คุณวุฒิ)		ผู้ช่วยเจ้าพนักงานป้องกันและ บรรเทาสาธารณภัย	(คุณวุฒิ)	๑๖๕,๗๒๐ (๑๓,๘๑๐ X ๑๒)	-	-	๑๖๕,๗๒๐
๓๗	นายไกรฤกษ์ แจ้งโสภา	ม.๓		พนักงานขับเครื่องจักรกลขนาดกลาง	ทักษะ		พนักงานขับเครื่องจักรกลขนาดกลาง	ทักษะ	๒๕๑,๗๖๐ (๒๐,๙๘๐ X ๑๒)	-	-	๒๕๑,๗๖๐
๓๘	นายพิชัย ชื่นชีพ	ปวช.		พนักงานขับเครื่องจักรกลขนาดกลาง	ทักษะ		พนักงานขับเครื่องจักรกลขนาดกลาง	ทักษะ	๑๘๐,๐๐๐ (๑๕,๐๐๐ X ๑๒)	-	-	๑๘๐,๐๐๐

บัญชีแสดงจัดคนลงสู่ตำแหน่งและการกำหนดเลขที่ตำแหน่งในส่วนราชการ

สำนักปลัดองค์การบริหารส่วนจังหวัด

ที่	ชื่อ - สกุล	คุณวุฒิการศึกษา	กรอบอัตรากำลังเดิม (ปรับปรุงครั้งที่ ๖)			กรอบอัตรากำลังใหม่			เงินเดือน	เงินประจำตำแหน่ง		หมายเหตุ
			เลขที่ตำแหน่ง	ตำแหน่ง	ระดับ	เลขที่ตำแหน่ง	ตำแหน่ง	ระดับ		เงินประจำตำแหน่ง	เงินค่าตอบแทน/เงินเพิ่มอื่นๆ	
๓๙	นายกฤษ พงษ์รังษี	ม.๖		พนักงานขับเครื่องจักรกลขนาดกลาง	ทักษะ		พนักงานขับเครื่องจักรกลขนาดกลาง	ทักษะ	๑๘๐,๐๐๐ (๑๕,๐๐๐ X ๑๒)	-	-	๑๘๐,๐๐๐
๔๐	นายรุ่ง เพ็ชรงาม	ป.๖		พนักงานขับเครื่องจักรกลขนาดกลาง	ทักษะ		พนักงานขับเครื่องจักรกลขนาดกลาง	ทักษะ	๑๘๐,๐๐๐ (๑๕,๐๐๐ X ๑๒)	-	-	๑๘๐,๐๐๐
๔๑	ว่าง			พนักงานขับเครื่องจักรกลขนาดกลาง	ทักษะ		พนักงานขับเครื่องจักรกลขนาดกลาง	ทักษะ	๑๘๐,๐๐๐ (๑๕,๐๐๐ X ๑๒)	-	-	กำหนดเพิ่ม ๑๘๐,๐๐๐
พนักงานจ้างทั่วไป												
๔๒	นางประภา จันทรสุนทร	ม.๖		คนงาน (บริกร)	ทั่วไป		คนงาน (บริกร)	ทั่วไป	๑๐๘,๐๐๐ (๙,๐๐๐ X ๑๒)	-	-	๑๐๘,๐๐๐
๔๓	นายอนุทัต หนูบุญ	ป.๖		คนงาน (เครื่องสูบน้ำ)	ทั่วไป		คนงาน (เครื่องสูบน้ำ)	ทั่วไป	๑๐๘,๐๐๐ (๙,๐๐๐ X ๑๒)	-	-	๑๐๘,๐๐๐
๔๔	นายอรุณ หลุมทอง	ม.๓		คนงาน (เครื่องสูบน้ำ)	ทั่วไป		คนงาน (เครื่องสูบน้ำ)	ทั่วไป	๑๐๘,๐๐๐ (๙,๐๐๐ X ๑๒)	-	-	๑๐๘,๐๐๐
๔๕	นายพงษ์ศักดิ์ แสนกล้า	ป.๖		คนงาน (โรงปุ๋ย)	ทั่วไป		คนงาน (โรงปุ๋ย)	ทั่วไป	๑๐๘,๐๐๐ (๙,๐๐๐ X ๑๒)	-	-	๑๐๘,๐๐๐
๔๖	นายกฤษฎาวัชร ออบสุนทร	ม.๖		คนงาน (เครื่องสูบน้ำ)	ทั่วไป		คนงาน (เครื่องสูบน้ำ)	ทั่วไป	๑๐๘,๐๐๐ (๙,๐๐๐ X ๑๒)	-	-	กำหนดเพิ่ม ๑๐๘,๐๐๐
๔๗	นายยงยุทธ จำแนกมิตร	ร.ป.บ.		คนงาน (เครื่องสูบน้ำ)	ทั่วไป		คนงาน (เครื่องสูบน้ำ)	ทั่วไป	๑๐๘,๐๐๐ (๙,๐๐๐ X ๑๒)	-	-	กำหนดเพิ่ม ๑๐๘,๐๐๐

บัญชีแสดงจัดคนลงสู่ตำแหน่งและการกำหนดเลขที่ตำแหน่งในส่วนราชการ

สำนักงานเลขาธิการองค์การบริหารส่วนจังหวัด

ที่	ชื่อ - สกุล	คุณวุฒิ การศึกษา	กรอบอัตราเก่าเดิม (ปรับปรุงครั้งที่ ๖)			กรอบอัตราเก่าใหม่			เงินเดือน	เงินประจำตำแหน่ง		หมายเหตุ
			เลขที่ตำแหน่ง	ตำแหน่ง	ระดับ	เลขที่ตำแหน่ง	ตำแหน่ง	ระดับ		เงินประจำ ตำแหน่ง	เงิน ค่าตอบแทน/ เงินเพิ่มอื่นๆ	
๑	นางสิริกร ชูตินันท์	ร.ม. (นโยบายสาธารณะ)	๓๒-๑-๐๒-๒๑๐๑-๐๐๗	เลขานุการองค์การบริหารส่วนจังหวัด (นักบริหารงานทั่วไป)	กลาง	๓๒-๑-๐๒-๒๑๐๑-๐๐๗	เลขานุการองค์การบริหารส่วนจังหวัด (นักบริหารงานทั่วไป)	กลาง	๖๐๘,๐๔๐ (๕๐,๖๗๐ X ๑๒)	๖๗,๒๐๐ (๕,๖๐๐ X ๑๒)	๖๗,๒๐๐ (๕,๖๐๐ X ๑๒)	๗๔๒,๔๔๐
๒	น.ส.ธัญญพัทธ์ สัจญะวีรี	ร.ม. (รัฐประศาสนศาสตร์)	๓๒-๑-๐๒-๒๑๐๑-๐๐๕	หน.ฝ่ายกิจการคณะผู้บริหาร (นักบริหารงานทั่วไป)	ต้น	๓๒-๑-๐๒-๒๑๐๑-๐๐๕	หัวหน้าฝ่ายกิจการคณะผู้บริหาร (นักบริหารงานทั่วไป)	ต้น	๔๑๖,๑๖๐ (๓๔,๖๘๐ X ๑๒)	๑๘,๐๐๐ (๑,๕๐๐ X ๑๒)	-	๔๓๔,๑๖๐
๓	น.ส.พิศมัย ภูมลี	ร.ม. (การปกครองท้องถิ่น)	๓๒-๑-๐๒-๒๑๐๑-๐๐๘	หน.ฝ่ายกิจการสภา (นักบริหารงานทั่วไป)	ต้น	๓๒-๑-๐๒-๒๑๐๑-๐๐๘	หน.ฝ่ายกิจการสภา (นักบริหารงานทั่วไป)	ต้น	๕๕๗,๘๘๐ (๔๖,๔๙๐ X ๑๒)	๑๘,๐๐๐ (๑,๕๐๐ X ๑๒)	-	๕๗๕,๘๘๐
๔	นายสว่าง อังเจริญวรกุล	ร.ม. (รัฐศาสตร์)	๓๒-๑-๐๒-๒๑๐๑-๐๐๙	หน.ฝ่ายการประชุม (นักบริหารงานทั่วไป)	ต้น	๓๒-๑-๐๒-๒๑๐๑-๐๐๙	หน.ฝ่ายการประชุม (นักบริหารงานทั่วไป)	ต้น	๕๓๑,๓๖๐ (๔๔,๒๘๐ X ๑๒)	๑๘,๐๐๐ (๑,๕๐๐ X ๑๒)	-	๕๔๙,๓๖๐
๕	นายโสภณ มุสิกฤษ		๓๒-๑-๐๒-๒๑๐๑-๐๑๐	หน.ฝ่ายตรวจสอบ ติดตาม และประเมินผล (นักบริหารงานทั่วไป)	ต้น	๓๒-๑-๐๒-๒๑๐๑-๐๑๐	หน.ฝ่ายตรวจสอบ ติดตาม และประเมินผล (นักบริหารงานทั่วไป)	ต้น	๕๙๐,๘๐๐ (๔๐,๙๐๐ X ๑๒)	๑๘,๐๐๐ (๑,๕๐๐ X ๑๒)	-	๕๐๘,๘๐๐
๖	นางปิยวรรณ เจริญทอง	ร.ม. (รัฐประศาสนศาสตร์)	๓๒-๑-๐๒-๓๑๐๑-๐๐๗	นักจัดการงานทั่วไป	ชำนาญการ	๓๒-๑-๐๒-๓๑๐๑-๐๐๗	นักจัดการงานทั่วไป	ชำนาญการ	๕๕๕,๕๒๐ (๓๗,๙๖๐ X ๑๒)	-	-	๕๕๕,๕๒๐
๗	นางรัชณี ภูพานิช	ร.ม. (รัฐประศาสนศาสตร์)	๓๒-๑-๐๒-๓๑๐๑-๐๐๘	นักจัดการงานทั่วไป	ชำนาญการ	๓๒-๑-๐๒-๓๑๐๑-๐๐๘	นักจัดการงานทั่วไป	ชำนาญการ	๕๒๙,๒๔๐ (๓๕,๗๗๐ X ๑๒)	-	-	๕๒๙,๒๔๐
๘	น.ส.ธนิศา เรียงทอง	ร.ม. (รัฐประศาสนศาสตร์)	๓๒-๑-๐๒-๓๑๐๑-๐๐๙	นักจัดการงานทั่วไป	ชำนาญการ	๓๒-๑-๐๒-๓๑๐๑-๐๐๙	นักจัดการงานทั่วไป	ชำนาญการ	๓๓๖,๓๖๐ (๒๘,๐๓๐ X ๑๒)	-	-	๓๓๖,๓๖๐
๙	น.ส.นฤมล เรืองธนะ	บธ.บ. (การจัดการ)	๓๒-๑-๐๒-๓๑๐๑-๐๑๐	นักจัดการงานทั่วไป	ชำนาญการ	๓๒-๑-๐๒-๓๑๐๑-๐๑๐	นักจัดการงานทั่วไป	ชำนาญการ	๓๑๗,๕๒๐ (๒๖,๔๖๐ X ๑๒)	-	-	๓๑๗,๕๒๐
๑๐	น.ส.ชรินทร์ หัสฎางกุล	ร.ม. (นโยบายสาธารณะ)	๓๒-๑-๐๒-๓๑๐๑-๐๑๒	นักจัดการงานทั่วไป	ชำนาญการ	๓๒-๑-๐๒-๓๑๐๑-๐๑๒	นักจัดการงานทั่วไป	ชำนาญการ	๔๐๒,๗๒๐ (๓๓,๕๖๐ X ๑๒)	-	-	๔๐๒,๗๒๐
๑๑	น.ส.วันดี พึ่งฤทธิ์	ร.ม. (รัฐประศาสนศาสตร์)	๓๒-๑-๐๒-๓๑๐๑-๐๑๓	นักจัดการงานทั่วไป	ชำนาญการ	๓๒-๑-๐๒-๓๑๐๑-๐๑๓	นักจัดการงานทั่วไป	ชำนาญการ	๓๙๖,๐๐๐ (๓๓,๐๐๐ X ๑๒)	-	-	๓๙๖,๐๐๐
๑๒	นายกฤษฏา อภิวัฒน์	ศศ.บ. (การพัฒนาชุมชน)	๓๒-๑-๐๒-๓๑๐๑-๐๑๔	นักจัดการงานทั่วไป	ชำนาญการ	๓๒-๑-๐๒-๓๑๐๑-๐๑๔	นักจัดการงานทั่วไป	ชำนาญการ	๒๘๘,๑๒๐ (๒๔,๐๑๐ X ๑๒)	-	-	๒๘๘,๑๒๐
๑๓	นางอชิรญาณ์ นุชนวล	ค.บ. (การประถมศึกษา)	๓๒-๑-๐๒-๓๑๐๑-๐๑๕	นักจัดการงานทั่วไป	ปฏิบัติการ	๓๒-๑-๐๒-๓๑๐๑-๐๑๕	นักจัดการงานทั่วไป	ปฏิบัติการ	๒๔๑,๔๔๐ (๒๐,๑๒๐ X ๑๒)	-	-	๒๔๑,๔๔๐
๑๔	นางชาลิสา กิ่งศรีพิพัฒน์	ร.บ. (การปกครองท้องถิ่น)	๓๒-๑-๐๒-๓๑๐๑-๐๑๖	นักจัดการงานทั่วไป	ชำนาญการ	๓๒-๑-๐๒-๓๑๐๑-๐๑๖	นักจัดการงานทั่วไป	ชำนาญการ	๒๗๖,๙๖๐ (๒๓,๐๘๐ X ๑๒)	-	-	๒๗๖,๙๖๐

บัญชีแสดงจัดคนลงสู่ตำแหน่งและการกำหนดเลขที่ตำแหน่งในส่วนราชการ

สำนักงานเลขาธิการองค์การบริหารส่วนจังหวัด

ที่	ชื่อ - สกุล	คุณวุฒิการศึกษา	กรอบอัตรากำลังเดิม (ปรับปรุงครั้งที่ ๖)			กรอบอัตรากำลังใหม่			เงินเดือน	เงินประจำตำแหน่ง		หมายเหตุ
			เลขที่ตำแหน่ง	ตำแหน่ง	ระดับ	เลขที่ตำแหน่ง	ตำแหน่ง	ระดับ		เงินประจำตำแหน่ง	เงินค่าตอบแทน/เงินเพิ่มอื่นๆ	
๑๕	น.ส.จุไรรัตน์ ปรีชญญา		๓๒-๑-๐๒-๓๑๐๑-๐๑๗	นักจัดการงานทั่วไป	ชำนาญการ	๓๒-๑-๐๒-๓๑๐๑-๐๑๗	นักจัดการงานทั่วไป	ชำนาญการ	๓๒๓,๗๖๐ (๒๖,๙๘๐ X ๑๒)	-	-	๓๒๓,๗๖๐
๑๖	ว่างเดิม		๓๒-๑-๐๒-๓๑๐๑-๐๔๒	นักจัดการงานทั่วไป	ปก./ชก.	๓๒-๑-๐๒-๓๑๐๑-๐๔๒	นักจัดการงานทั่วไป	ปก./ชก.	๓๕๕,๓๒๐ (ค่ากลางเงินเดือน)	-	-	(ว่างเดิม) ๓๕๕,๓๒๐
๑๗	ว่าง		๓๒-๑-๐๒-๔๑๐๑-๐๐๔	เจ้าพนักงานธุรการ	ปก./ชก.	๓๒-๑-๐๒-๔๑๐๑-๐๐๔	เจ้าพนักงานธุรการ	ปก./ชก.	๒๙๗,๙๐๐ (ค่ากลางเงินเดือน)	-	-	ว่าง ๒๙๗,๙๐๐
๑๘	ว่าที่ร้อยตรีดุสิต มีชนะ	บธ.ม.	๓๒-๑-๐๒-๔๑๐๑-๐๐๕	เจ้าพนักงานธุรการ	ชำนาญงาน	๓๒-๑-๐๒-๔๑๐๑-๐๐๕	เจ้าพนักงานธุรการ	ชำนาญงาน	๓๒๙,๘๘๐ (๒๗,๔๙๐ X ๑๒)	-	-	๓๒๙,๘๘๐
๑๙	นายศิริวุฒิ สุดสาย	ปวส. (เทคนิคการผลิต)	๓๒-๑-๐๒-๔๑๐๑-๐๒๑	เจ้าพนักงานธุรการ	ชำนาญงาน	๓๒-๑-๐๒-๔๑๐๑-๐๒๑	เจ้าพนักงานธุรการ	ชำนาญงาน	๑๙๘,๘๔๐ (๑๖,๕๗๐ X ๑๒)	-	-	๑๙๘,๘๔๐
๒๐	พนักงานจ้างตามภารกิจ น.ส.กชพร นิลชาติ	ศศ.บ. (อุตสาหกรรมการท่องเที่ยว)		ผู้ช่วยนักจัดการงานทั่วไป	(คุณวุฒิ)		ผู้ช่วยนักจัดการงานทั่วไป	(คุณวุฒิ)	๑๙๖,๕๖๐ (๑๖,๓๘๐ X ๑๒)	-	-	๑๙๖,๕๖๐
๒๑	น.ส.พิชชาภา เปียทอง	บธ.บ. (การบัญชี)		ผู้ช่วยนักจัดการงานทั่วไป	(คุณวุฒิ)		ผู้ช่วยนักจัดการงานทั่วไป	(คุณวุฒิ)	๑๙๖,๕๖๐ (๑๖,๓๘๐ X ๑๒)	-	-	๑๙๖,๕๖๐
๒๒	นายวรเทพ พจนรังษี	บธ.บ. (การจัดการทั่วไป)		ผู้ช่วยนักจัดการงานทั่วไป	(คุณวุฒิ)		ผู้ช่วยนักจัดการงานทั่วไป	(คุณวุฒิ)	๒๔๘,๕๒๐ (๒๐,๗๑๐ X ๑๒)	-	-	๒๔๘,๕๒๐
๒๓	น.ส.ศุภรัตน์ สัญญะวีรี	ศศ.บ. (ภาษาอังกฤษ)		ผู้ช่วยนักจัดการงานทั่วไป	(คุณวุฒิ)		ผู้ช่วยนักจัดการงานทั่วไป	(คุณวุฒิ)	๑๙๘,๔๘๐ (๑๖,๕๔๐ X ๑๒)	-	-	๑๙๘,๔๘๐
๒๔	นายเอกสิทธิ์ จรเสถียร	บธ.บ. (การจัดการ)		ผู้ช่วยนักจัดการงานทั่วไป	(คุณวุฒิ)		ผู้ช่วยนักจัดการงานทั่วไป	(คุณวุฒิ)	๑๙๔,๗๖๐ (๑๖,๒๓๐ X ๑๒)	-	-	๑๙๔,๗๖๐
๒๕	น.ส.ภัคจิรา จุลศรีไกรวัลย์	ศศ.บ. (การพัฒนาผลิตภัณฑ์ภูมิปัญญาไทย)		ผู้ช่วยนักจัดการงานทั่วไป	(คุณวุฒิ)		ผู้ช่วยนักจัดการงานทั่วไป	(คุณวุฒิ)	๑๘๐,๐๐๐ (๑๕,๐๐๐ X ๑๒)	-	-	๑๘๐,๐๐๐
๒๖	น.ส.ประภาพร ภู่นาค	บธ.บ. (การจัดการ)		ผู้ช่วยนักจัดการงานทั่วไป	(คุณวุฒิ)		ผู้ช่วยนักจัดการงานทั่วไป	(คุณวุฒิ)	๑๘๐,๐๐๐ (๑๕,๐๐๐ X ๑๒)	-	-	๑๘๐,๐๐๐
๒๗	น.ส.ตติรัตน์ บุญคุ้ม	วท.บ. (เทคโนโลยีสารสนเทศ)		ผู้ช่วยเจ้าพนักงานธุรการ	(คุณวุฒิ)		ผู้ช่วยเจ้าพนักงานธุรการ	(คุณวุฒิ)	๑๓๘,๐๐๐ (๑๑,๕๐๐ X ๑๒)	-	-	กำหนดเพิ่ม ๑๓๘,๐๐๐

บัญชีแสดงจัดคนลงสู่ตำแหน่งและการกำหนดเลขที่ตำแหน่งในส่วนราชการ
สำนักงานเลขานุการองค์การบริหารส่วนจังหวัด

ที่	ชื่อ - สกุล	คุณวุฒิ การศึกษา	กรอบอัตรากำลังเดิม (ปรับปรุงครั้งที่ ๖)			กรอบอัตรากำลังใหม่			เงินเดือน	เงินประจำตำแหน่ง		หมายเหตุ
			เลขที่ตำแหน่ง	ตำแหน่ง	ระดับ	เลขที่ตำแหน่ง	ตำแหน่ง	ระดับ		เงินประจำ ตำแหน่ง	เงิน ค่าตอบแทน/ เงินเพิ่มอื่นๆ	
๒๘	น.ส.ขวัญรักษ์ ธนุบรรพ์ พนักงานจ้างทั่วไป	บธ.บ. (การจัดการทั่วไป)		ผู้ช่วยเจ้าพนักงานธุรการ	(คุณวุฒิ)		ผู้ช่วยเจ้าพนักงานธุรการ	(คุณวุฒิ)	๑๓๘,๐๐๐ (๑๑,๕๐๐ X ๑๒)	-	-	กำหนดเพิ่ม ๑๓๘,๐๐๐
๒๙	น.ส.วิไลพร จรรย์ธรรมสกุล	-		พนักงาน (บริกร) คนพิการ	ทั่วไป		พนักงาน (บริกร) คนพิการ	ทั่วไป	๑๐๘,๐๐๐ (๙,๐๐๐ X ๑๒)	-	-	๑๐๘,๐๐๐
๓๐	นายเนต ใจมาตุ่น	-		พนักงาน (บริกร) คนพิการ	ทั่วไป		พนักงาน (บริกร) คนพิการ	ทั่วไป	๑๐๘,๐๐๐ (๙,๐๐๐ X ๑๒)	-	-	๑๐๘,๐๐๐

บัญชีแสดงจัดคนลงสู่ตำแหน่งและการกำหนดเลขที่ตำแหน่งในส่วนราชการ

กองคลัง

ที่	ชื่อ - สกุล	คุณวุฒิการศึกษา	กรอบอัตรากำลังเดิม (ปรับปรุงครั้งที่ ๖)			กรอบอัตรากำลังใหม่			เงินเดือน	เงินประจำตำแหน่ง		หมายเหตุ
			เลขที่ตำแหน่ง	ตำแหน่ง	ระดับ	เลขที่ตำแหน่ง	ตำแหน่ง	ระดับ		เงินประจำตำแหน่ง	เงินค่าตอบแทน/เงินเพิ่มอื่นๆ	
๑	น.ส.พรทิพย์ ปิยะภัทรกุล	บธ.ม. (การบัญชี)	๓๒-๑-๐๔-๒๑๐๒-๐๐๑	ผอ.กองคลัง (นักบริหารงานการคลัง)	กลาง	๓๒-๑-๐๔-๒๑๐๒-๐๐๑	ผอ.กองคลัง (นักบริหารงานการคลัง)	กลาง	๕๓๙,๑๖๐ (๔๔,๙๓๐ X ๑๒)	๖๗,๒๐๐ (๕,๖๐๐ X ๑๒)	๖๗,๒๐๐ (๕,๖๐๐ X ๑๒)	๖๗๓,๕๖๐
๒	นางธีรพร กองทิพย์	บธ.บ. (การบัญชี)	๓๒-๑-๐๔-๒๑๐๒-๐๐๒	หน.ฝ่ายการเงินและบัญชี (นักบริหารงานการคลัง)	ต้น	๓๒-๑-๐๔-๒๑๐๒-๐๐๒	หน.ฝ่ายการเงินและบัญชี (นักบริหารงานการคลัง)	ต้น	๔๒๒,๖๔๐ (๓๕,๒๒๐ X ๑๒)	๑๘,๐๐๐ (๑,๕๐๐ X ๑๒)	-	๔๔๐,๖๔๐
๓	น.ส.พิจิตรา นุชนุ่ม	บธ.บ. (การเงินและการธนาคาร)	๓๒-๑-๐๔-๒๑๐๒-๐๐๓	หน.ฝ่ายบริหารงานคลัง (นักบริหารงานการคลัง)	ต้น	๓๒-๑-๐๔-๒๑๐๒-๐๐๓	หน.ฝ่ายบริหารงานคลัง (นักบริหารงานการคลัง)	ต้น	๔๐๒,๗๒๐ (๓๓,๕๖๐ X ๑๒)	๑๘,๐๐๐ (๑,๕๐๐ X ๑๒)	-	๓๙๓,๖๐๐
๔	ว่าง		๓๒-๑-๐๔-๒๑๐๒-๐๐๔	หน.ฝ่ายเร่งรัด และจัดเก็บรายได้ (นักบริหารงานการคลัง)	ต้น	๓๒-๑-๐๔-๒๑๐๒-๐๐๔	หน.ฝ่ายเร่งรัด และจัดเก็บรายได้ (นักบริหารงานการคลัง)	ต้น	๓๙๓,๖๐๐ (ค่ากลางเงินเดือน)	๑๘,๐๐๐ (๑,๕๐๐ X ๑๒)	-	๓๙๓,๖๐๐
๕	ว่าง		๓๒-๑-๐๔-๒๑๐๒-๐๐๕	หน.ฝ่ายผลประโยชน์และกิจการพาณิชย์ (นักบริหารงานการคลัง)	ต้น	๓๒-๑-๐๔-๒๑๐๒-๐๐๕	หน.ฝ่ายผลประโยชน์และกิจการพาณิชย์ (นักบริหารงานการคลัง)	ต้น	๓๙๓,๖๐๐ (ค่ากลางเงินเดือน)	๑๘,๐๐๐ (๑,๕๐๐ X ๑๒)	-	๓๙๓,๖๐๐
๖	นางพินิจนันท์ มีพลกิจ	ศศ.บ. (การจัดการทั่วไป)	๓๒-๑-๐๔-๓๑๐๑-๐๑๙	นักจัดการงานทั่วไป	ชำนาญการ	๓๒-๑-๐๔-๓๑๐๑-๐๑๙	นักจัดการงานทั่วไป	ชำนาญการ	๔๒๒,๖๔๐ (๓๕,๒๒๐ X ๑๒)	-	-	๔๒๒,๖๔๐
๗	น.ส.อภิญา จรรย์ศักดิ์ถ้อย	บธ.บ. (การบัญชี)	๓๒-๑-๐๔-๓๒๐๑-๐๐๑	นักวิชาการเงินและบัญชี	ชำนาญการ	๓๒-๑-๐๔-๓๒๐๑-๐๐๑	นักวิชาการเงินและบัญชี	ชำนาญการ	๒๙๓,๘๘๐ (๒๔,๔๙๐ X ๑๒)	-	-	๒๙๓,๘๘๐
๘	น.ส.จุฑามาศ แสงสร้อย	บธ.บ. (การบัญชี)	๓๒-๑-๐๔-๓๒๐๑-๐๐๒	นักวิชาการเงินและบัญชี	ชำนาญการ	๓๒-๑-๐๔-๓๒๐๑-๐๐๒	นักวิชาการเงินและบัญชี	ชำนาญการ	๒๗๕,๗๖๐ (๒๒,๙๘๐ X ๑๒)	-	-	๒๗๕,๗๖๐
๙	นางบุณรดา สังข์ประไพ	บธ.บ. (การบัญชี)	๓๒-๑-๐๔-๓๒๐๑-๐๐๓	นักวิชาการเงินและบัญชี	ชำนาญการ	๓๒-๑-๐๔-๓๒๐๑-๐๐๓	นักวิชาการเงินและบัญชี	ชำนาญการ	๔๐๙,๓๒๐ (๓๔,๑๑๐ X ๑๒)	-	-	๔๐๙,๓๒๐
๑๐	นางจุฑากัศ รัตนไชย	บธ.บ. (การจัดการทั่วไป)	๓๒-๑-๐๔-๓๒๐๑-๐๐๔	นักวิชาการเงินและบัญชี	ชำนาญการ	๓๒-๑-๐๔-๓๒๐๑-๐๐๔	นักวิชาการเงินและบัญชี	ชำนาญการ	๕๓๓,๓๖๐ (๔๔,๒๘๐ X ๑๒)	-	-	๕๓๓,๓๖๐
๑๑	น.ส.ลักขณา คร้ามแสง	บช.บ. (การบัญชี)	๓๒-๑-๐๔-๓๒๐๒-๐๐๑	นักวิชาการคลัง	ปฏิบัติการ	๓๒-๑-๐๔-๓๒๐๒-๐๐๑	นักวิชาการคลัง	ปฏิบัติการ	๒๐๓,๒๘๐ (๑๖,๙๔๐ X ๑๒)	-	-	๒๐๓,๒๘๐
๑๒	น.ส.สิริญา น้อยโสภณ	บธ.ม.	๓๒-๑-๐๔-๓๒๐๒-๐๐๒	นักวิชาการคลัง	ปฏิบัติการ	๓๒-๑-๐๔-๓๒๐๒-๐๐๒	นักวิชาการคลัง	ปฏิบัติการ	๓๖๙,๔๘๐ (๓๐,๗๙๐ X ๑๒)	-	-	๓๖๙,๔๘๐
๑๓	นางนัยนพร จิตรจันทน์	น.บ. (กฎหมาย)	๓๒-๑-๐๔-๓๒๐๒-๐๐๓	นักวิชาการคลัง	ปฏิบัติการ	๓๒-๑-๐๔-๓๒๐๒-๐๐๓	นักวิชาการคลัง	ปฏิบัติการ	๒๐๗,๔๘๐ (๑๗,๒๙๐ X ๑๒)	-	-	๒๐๗,๔๘๐

บัญชีแสดงจัดคนลงสู่ตำแหน่งและการกำหนดเลขที่ตำแหน่งในส่วนราชการ

กองคลัง

ที่	ชื่อ - สกุล	คุณวุฒิการศึกษา	กรอบอัตรากำลังเดิม (ปรับปรุงครั้งที่ ๖)			กรอบอัตรากำลังใหม่			เงินเดือน	เงินประจำตำแหน่ง		หมายเหตุ
			เลขที่ตำแหน่ง	ตำแหน่ง	ระดับ	เลขที่ตำแหน่ง	ตำแหน่ง	ระดับ		เงินประจำตำแหน่ง	เงินค่าตอบแทน/เงินเพิ่มอื่นๆ	
๑๔	นางปณิตตา ภูมาศ	บธ.บ. (การบัญชี)	๓๒-๑-๐๔-๓๒๐๒-๐๐๔	นักวิชาการคลัง	ชำนาญการ	๓๒-๑-๐๔-๓๒๐๒-๐๐๔	นักวิชาการคลัง	ชำนาญการ	๓๔๒,๗๒๐ (๒๘,๕๖๐ x ๑๒)	-	-	๓๔๒,๗๒๐
๑๕	นางมณฑนา พบพร	ศศ.บ. (บริหารธุรกิจ)	๓๒-๑-๑๒-๓๒๐๒-๐๐๕	นักวิชาการคลัง	ชำนาญการ	๓๒-๑-๐๔-๓๒๐๒-๐๐๕	นักวิชาการคลัง	ชำนาญการ	๔๐๒,๗๒๐ (๓๓,๕๖๐ x ๑๒)	-	-	๔๐๒,๗๒๐
๑๖	นางปรียา นุชยวง	บธ.บ. (การจัดการทั่วไป)	๓๒-๑-๐๔-๓๒๐๓-๐๐๑	นักวิชาการจัดเก็บรายได้	ชำนาญการ	๓๒-๑-๐๔-๓๒๐๓-๐๐๑	นักวิชาการจัดเก็บรายได้	ชำนาญการ	๕๔๘,๘๘๐ (๔๕,๗๔๐ x ๑๒)	-	-	๕๔๘,๘๘๐
๑๗	นายณัฐพล พระโพธิ์	บธ.บ. (การตลาด)	๓๒-๑-๐๔-๔๑๐๑-๐๐๘	เจ้าพนักงานธุรการ	ชำนาญงาน	๓๒-๑-๐๔-๔๑๐๑-๐๐๘	เจ้าพนักงานธุรการ	ชำนาญงาน	๒๖๔,๔๘๐ (๒๒,๐๔๐ x ๑๒)	-	-	๒๖๔,๔๘๐
๑๘	นางสุภาวดี จันทิเยง	รปม. (รัฐประศาสนศาสตร์)	๓๒-๑-๐๔-๔๑๐๑-๐๐๙	เจ้าพนักงานธุรการ	ชำนาญงาน	๓๒-๑-๐๔-๔๑๐๑-๐๐๙	เจ้าพนักงานธุรการ	ชำนาญงาน	๒๕๙,๔๔๐ (๒๑,๖๒๐ x ๑๒)	-	-	๒๕๙,๔๔๐
๑๙	น.ส.จิตตรา เอสมุทธร	ร.ป.บ. (รัฐประศาสนศาสตร์)	๓๒-๑-๐๔-๔๑๐๑-๐๒๓	เจ้าพนักงานธุรการ	ปฏิบัติงาน	๓๒-๑-๐๔-๔๑๐๑-๐๒๓	เจ้าพนักงานธุรการ	ปฏิบัติงาน	๑๔๓,๕๒๐ (๑๑,๙๖๐ x ๑๒)	-	-	๑๔๓,๕๒๐
๒๐	อยู่ระหว่างดำเนินการของ กสอ.		๓๒-๑-๐๔-๔๒๐๑-๐๐๑	เจ้าพนักงานการเงินและบัญชี	ปง./ชง.	๓๒-๑-๐๔-๔๒๐๑-๐๐๑	เจ้าพนักงานการเงินและบัญชี	ปง./ชง.	๒๙๗,๙๐๐ (ค่ากลางเงินเดือน)	-	-	อยู่ระหว่างดำเนินการของ กสอ. ๒๙๗,๙๐๐
๒๑	นางรสสุคนธ์ ตริสมบุรณ์	บธ.บ. (การจัดการ)	๓๒-๑-๐๔-๔๒๐๑-๐๐๒	เจ้าพนักงานการเงินและบัญชี	ชำนาญงาน	๓๒-๑-๐๔-๔๒๐๑-๐๐๒	เจ้าพนักงานการเงินและบัญชี	ชำนาญงาน	๕๑๔,๖๘๐ (๔๒,๘๙๐ x ๑๒)	-	-	๕๑๔,๖๘๐
๒๒	นางจรินทร์ ดันเจริญ	ปวส. (การบัญชี)	๓๒-๑-๐๔-๔๒๐๑-๐๐๓	เจ้าพนักงานการเงินและบัญชี	ชำนาญงาน	๓๒-๑-๐๔-๔๒๐๑-๐๐๓	เจ้าพนักงานการเงินและบัญชี	ชำนาญงาน	๔๙๐,๘๐๐ (๔๐,๙๐๐ x ๑๒)	-	-	๔๙๐,๘๐๐
๒๓	นางอารีย์ พุ่งลัดดา	ปวท. (บัญชี)	๓๒-๑-๐๔-๔๒๐๑-๐๐๔	เจ้าพนักงานการเงินและบัญชี	ชำนาญงาน	๓๒-๑-๐๔-๔๒๐๑-๐๐๔	เจ้าพนักงานการเงินและบัญชี	ชำนาญงาน	๔๑๙,๘๘๐ (๓๔,๙๙๐ x ๑๒)	-	-	๔๑๙,๘๘๐
๒๔	นายพิบูลย์ ประวิทย์พิงษ์	บธ.บ. (การบัญชี)	๓๒-๑-๐๔-๔๒๐๑-๐๐๕	เจ้าพนักงานการเงินและบัญชี	ชำนาญงาน	๓๒-๑-๐๔-๔๒๐๑-๐๐๕	เจ้าพนักงานการเงินและบัญชี	ชำนาญงาน	๕๑๔,๖๘๐ (๔๒,๘๙๐ x ๑๒)	-	-	๕๑๔,๖๘๐
๒๕	อยู่ระหว่างดำเนินการของ กสอ.		๓๒-๑-๐๔-๔๒๐๑-๐๐๖	เจ้าพนักงานการเงินและบัญชี	ปง./ชง.	๓๒-๑-๐๔-๔๒๐๑-๐๐๖	เจ้าพนักงานการเงินและบัญชี	ปง./ชง.	๒๙๗,๙๐๐ (ค่ากลางเงินเดือน)	-	-	อยู่ระหว่างดำเนินการของ กสอ. ๒๙๗,๙๐๐
๒๖	น.ส.กรรณิการ์ สารทประภา	บธ.บ. (การจัดการทั่วไป)	๓๒-๑-๐๔-๔๒๐๑-๐๐๗	เจ้าพนักงานการเงินและบัญชี	ชำนาญงาน	๓๒-๑-๐๔-๔๒๐๑-๐๐๗	เจ้าพนักงานการเงินและบัญชี	ชำนาญงาน	๒๕๕,๒๘๐ (๒๑,๑๙๐ x ๑๒)	-	-	๒๕๕,๒๘๐
๒๗	นางมาริสรา บุญถนัด	ศศ.บ. (การจัดการทั่วไป)	๓๒-๑-๐๔-๔๒๐๑-๐๐๘	เจ้าพนักงานการเงินและบัญชี	ชำนาญงาน	๓๒-๑-๐๔-๔๒๐๑-๐๐๘	เจ้าพนักงานการเงินและบัญชี	ชำนาญงาน	๔๖๐,๕๖๐ (๓๘,๓๘๐ x ๑๒)	-	-	๔๖๐,๕๖๐

บัญชีแสดงจัดคนลงตำแหน่งและการกำหนดเลขที่ตำแหน่งในส่วนราชการ

กองคลัง

ที่	ชื่อ - สกุล	คุณวุฒิการศึกษา	กรอบอัตราเก่าเดิม (ปรับปรุงครั้งที่ ๖)			กรอบอัตราค่าใหม่			เงินเดือน	เงินประจำตำแหน่ง		หมายเหตุ
			เลขที่ตำแหน่ง	ตำแหน่ง	ระดับ	เลขที่ตำแหน่ง	ตำแหน่ง	ระดับ		เงินประจำตำแหน่ง	เงินค่าตอบแทน/เงินเพิ่มอื่นๆ	
๒๘	อยู่ระหว่างดำเนินการของ กสธ.		๓๒-๑-๐๔-๔๒๐๒-๐๐๑	เจ้าพนักงานการคลัง	ปง./ชง.	๓๒-๑-๐๔-๔๒๐๒-๐๐๑	เจ้าพนักงานการคลัง	ปง./ชง.	๒๙๗,๙๐๐ (ค่ากลางเงินเดือน)	-	-	อยู่ระหว่างดำเนินการของ กสธ.
๒๙	น.ส.บัวบุษยา กมลเศรษฐ์	บธ.บ. (บัญชี)	๓๒-๑-๐๔-๔๒๐๒-๐๐๒	เจ้าพนักงานการคลัง	ชำนาญงาน	๓๒-๑-๐๔-๔๒๐๒-๐๐๒	เจ้าพนักงานการคลัง	ชำนาญงาน	๓๘๗,๒๔๐ (๓๒,๒๗๐ X ๑๒)	-	-	๒๙๗,๙๐๐ ๓๘๗,๒๔๐
๓๐	พนักงานจ้างตามภารกิจ นายพันธีรวิศ โสวรรณ	ศศ.บ.		ผู้ช่วยนักจัดการงานทั่วไป	(คุณวุฒิ)		ผู้ช่วยนักจัดการงานทั่วไป	(คุณวุฒิ)	๑๘๐,๐๐๐ (๑๕,๐๐๐ X ๑๒)	-	-	๑๘๐,๐๐๐
๓๑	น.ส.ชญาภา การประเสริฐ	บช.บ. (การบัญชี)		ผู้ช่วยนักวิชาการเงินและบัญชี	(คุณวุฒิ)		ผู้ช่วยนักวิชาการเงินและบัญชี	(คุณวุฒิ)	๑๘๗,๒๐๐ (๑๕,๖๐๐ X ๑๒)	-	-	๑๘๗,๒๐๐
๓๒	ว่าง			ผู้ช่วยนักวิชาการเงินและบัญชี	(คุณวุฒิ)		ผู้ช่วยนักวิชาการเงินและบัญชี	(คุณวุฒิ)	๑๘๐,๐๐๐ (๑๕,๐๐๐ X ๑๒)	-	-	ว่าง ๑๘๐,๐๐๐
๓๓	ว่างเดิม			ผู้ช่วยนักวิชาการเงินและบัญชี	(คุณวุฒิ)		ผู้ช่วยนักวิชาการเงินและบัญชี	(คุณวุฒิ)	๑๘๐,๐๐๐ (๑๕,๐๐๐ X ๑๒)	-	-	(ว่างเดิม) ๑๘๐,๐๐๐
๓๔	น.ส.อัจฉริยา ศรีสะอาด	บช.บ. (การบัญชี)		ผู้ช่วยนักวิชาการจัดเก็บรายได้	(คุณวุฒิ)		ผู้ช่วยนักวิชาการจัดเก็บรายได้	(คุณวุฒิ)	๑๘๐,๐๐๐ (๑๕,๐๐๐ X ๑๒)	-	-	๑๘๐,๐๐๐
๓๕	น.ส.พราวภา รัตนไชย	บธ.บ. (การตลาด)		ผู้ช่วยนักวิชาการจัดเก็บรายได้	(คุณวุฒิ)		ผู้ช่วยนักวิชาการจัดเก็บรายได้	(คุณวุฒิ)	๑๘๐,๐๐๐ (๑๕,๐๐๐ X ๑๒)	-	-	๑๘๐,๐๐๐
๓๖	น.ส.อรุษา กินทร์	ปวส. (การบัญชี)		ผู้ช่วยเจ้าพนักงานการเงินและบัญชี	(คุณวุฒิ)		ผู้ช่วยเจ้าพนักงานการเงินและบัญชี	(คุณวุฒิ)	๑๕๒,๕๒๐ (๑๒,๗๑๐ X ๑๒)	-	-	๑๕๒,๕๒๐
๓๗	น.ส.ณัฐนรี ศรียานนท์	ปวส. (บัญชี)		ผู้ช่วยเจ้าพนักงานการเงินและบัญชี	(คุณวุฒิ)		ผู้ช่วยเจ้าพนักงานการเงินและบัญชี	(คุณวุฒิ)	๑๓๘,๐๐๐ (๑๑,๕๐๐ X ๑๒)	-	-	๑๓๘,๐๐๐
๓๘	ว่างเดิม			ผู้ช่วยเจ้าพนักงานธุรการ (คนพิการ)	(คุณวุฒิ)		ผู้ช่วยเจ้าพนักงานธุรการ (คนพิการ)	(คุณวุฒิ)	๑๓๘,๐๐๐ (๑๑,๕๐๐ X ๑๒)	-	-	ว่างเดิม ๑๓๘,๐๐๐
๓๙	น.ส.สุกัญญา กันศิริ	ปริญญาศิลปศาสตร (การบริหารธุรกิจ)		ผู้ช่วยเจ้าพนักงานธุรการ	(คุณวุฒิ)		ผู้ช่วยเจ้าพนักงานธุรการ	(คุณวุฒิ)	๑๓๘,๐๐๐ (๑๑,๕๐๐ X ๑๒)	-	-	๑๓๘,๐๐๐

บัญชีแสดงจัดคนลงสู่ตำแหน่งและการกำหนดเลขที่ตำแหน่งในส่วนราชการ

กองคลัง

ที่	ชื่อ - สกุล	คุณวุฒิการศึกษา	กรอบอัตรากำลังเดิม (ปรับปรุงครั้งที่ ๖)			กรอบอัตรากำลังใหม่			เงินเดือน	เงินประจำตำแหน่ง		หมายเหตุ
			เลขที่ตำแหน่ง	ตำแหน่ง	ระดับ	เลขที่ตำแหน่ง	ตำแหน่ง	ระดับ		เงินประจำตำแหน่ง	เงินค่าตอบแทน/เงินเพิ่มอื่นๆ	
๔๐	พนักงานจ้างทั่วไป น.ส.ปรีญาวรรณ ไทยงาม	ม.๓		คนงานทั่วไป (ประจำตลาดกลาง)	(คุณวุฒิ)		คนงานทั่วไป (ประจำตลาดกลาง)	(คุณวุฒิ)	๑๐๘,๐๐๐ (๙,๐๐๐ X ๑๒)	-	-	๑๐๘,๐๐๐
๔๑	นางนวลจันทร์ ยิ้มหัวไผ่	-		คนงานทั่วไป (ประจำตลาดกลาง)	(คุณวุฒิ)		คนงานทั่วไป (ประจำตลาดกลาง)	(คุณวุฒิ)	๑๐๘,๐๐๐ (๙,๐๐๐ X ๑๒)	-	-	๑๐๘,๐๐๐
๔๒	น.ส.ทองหยิบ โพธิ์ร่มเย็น	-		คนงานทั่วไป (ประจำตลาดกลาง)	(คุณวุฒิ)		คนงานทั่วไป (ประจำตลาดกลาง)	(คุณวุฒิ)	๑๐๘,๐๐๐ (๙,๐๐๐ X ๑๒)	-	-	๑๐๘,๐๐๐
๔๓	ว่าง	-		คนงานทั่วไป (ประจำตลาดกลาง)	(คุณวุฒิ)		คนงานทั่วไป (ประจำตลาดกลาง)	(คุณวุฒิ)	๑๐๘,๐๐๐ (๙,๐๐๐ X ๑๒)	-	-	๑๐๘,๐๐๐

บัญชีแสดงจัดคนลงสู่ตำแหน่งและการกำหนดเลขที่ตำแหน่งในส่วนราชการ

กองช่าง

ที่	ชื่อ - สกุล	คุณวุฒิการศึกษา	กรอบอัตรากำลังเดิม (ปรับปรุงครั้งที่ ๖)			กรอบอัตรากำลังใหม่			เงินเดือน	เงินประจำตำแหน่ง		หมายเหตุ
			เลขที่ตำแหน่ง	ตำแหน่ง	ระดับ	เลขที่ตำแหน่ง	ตำแหน่ง	ระดับ		เงินประจำตำแหน่ง	เงินค่าตอบแทน/เงินเพิ่มอื่นๆ	
๑	นายยิ่งยศ บุญยานันต์ (การบริหารงานก่อสร้างและสาธารณูปโภค)	วศ.ม.	๓๒-๑-๐๕-๒๑๐๓-๐๐๑	ผอ.กองช่าง (นักบริหารงานช่าง)	กลาง	๓๒-๑-๐๕-๒๑๐๓-๐๐๑	ผอ.กองช่าง (นักบริหารงานช่าง)	กลาง	๕๖๘,๕๖๐ (๔๗,๓๘๐ X ๑๒)	๖๗,๒๐๐ (๕,๖๐๐ X ๑๒)	๖๗,๒๐๐ (๕,๖๐๐ X ๑๒)	๗๐๒,๙๖๐
๒	นายนิกร ดวงสุดา (เทคโนโลยีการก่อสร้าง)	วท.บ.	๓๒-๑-๐๕-๒๑๐๓-๐๐๒	หน.ฝ่ายสำรวจและออกแบบ (นักบริหารงานช่าง)	ต้น	๓๒-๑-๐๕-๒๑๐๓-๐๐๒	หน.ฝ่ายสำรวจและออกแบบ (นักบริหารงานช่าง)	ต้น	๖๙๑,๖๘๐ (๕๗,๖๔๐ X ๑๒)	๑๘,๐๐๐ (๑,๕๐๐ X ๑๒)	-	๗๐๙,๖๘๐
๓	นายนภดล พุ่งลัดดา (การจัดการงานก่อสร้าง)	บธ.บ.	๓๒-๑-๐๕-๒๑๐๓-๐๐๓	หน.ฝ่ายก่อสร้างและซ่อมบำรุง (นักบริหารงานช่าง)	ต้น	๓๒-๑-๐๕-๒๑๐๓-๐๐๓	หน.ฝ่ายก่อสร้างและซ่อมบำรุง (นักบริหารงานช่าง)	ต้น	๖๗๐,๐๘๐ (๕๕,๘๔๐ X ๑๒)	๑๘,๐๐๐ (๑,๕๐๐ X ๑๒)	-	๖๘๘,๐๘๐
๔	นายอุดมศักดิ์ อัมพวัน (วิศวกรรมโยธา)	อส.บ.	๓๒-๑-๐๕-๒๑๐๓-๐๐๔	หน.ฝ่ายเครื่องจักรกลและยานพาหนะ (นักบริหารงานช่าง)	ต้น	๓๒-๑-๐๕-๒๑๐๓-๐๐๔	หน.ฝ่ายเครื่องจักรกล (นักบริหารงานช่าง)	ต้น	๓๖๒,๖๔๐ (๓๐,๒๒๐ X ๑๒)	๑๘,๐๐๐ (๑,๕๐๐ X ๑๒)	-	๓๘๐,๖๔๐
๕	นางประพิศ วรกาญจนานนท์ (เทคโนโลยีการก่อสร้าง)	วท.บ.	๓๒-๑-๐๕-๒๑๐๓-๐๐๕	หน.ฝ่ายช่างสุขาภิบาล (นักบริหารงานช่าง)	ต้น	๓๒-๑-๐๕-๒๑๐๓-๐๐๕	หน.ฝ่ายช่างสุขาภิบาล (นักบริหารงานช่าง)	ต้น	๕๙๓,๗๖๐ (๔๙,๔๘๐ X ๑๒)	๑๘,๐๐๐ (๑,๕๐๐ X ๑๒)	-	๖๑๑,๗๖๐
๖	ว่าที่ ร.ต.อาทิตย์ รักฉายา (เทคโนโลยีการก่อสร้าง)	วท.บ.	๓๒-๑-๐๕-๒๑๐๓-๐๐๖	หน.ฝ่ายทางหลวงชนบท (นักบริหารงานช่าง)	ต้น	๓๒-๑-๐๕-๒๑๐๓-๐๐๖	หน.ฝ่ายทางหลวงชนบท (นักบริหารงานช่าง)	ต้น	๕๙๓,๗๖๐ (๔๙,๔๘๐ X ๑๒)	๑๘,๐๐๐ (๑,๕๐๐ X ๑๒)	-	๖๑๑,๗๖๐
๗	น.ส.อัญญารัตน์ งามชื่น (รัฐประศาสนศาสตร์)	รป.ม.	๓๒-๑-๐๕-๓๑๐๑-๐๒๑	นักจัดการงานทั่วไป	ชำนาญการ	๓๒-๑-๐๕-๓๑๐๑-๐๒๑	นักจัดการงานทั่วไป	ชำนาญการ	๓๒๙,๗๖๐ (๒๗,๔๘๐ X ๑๒)	-	-	๓๒๙,๗๖๐
๘	นางเสริมศรี ไวยโรจน์ (รัฐประศาสนศาสตร์)	รป.ม.	๓๒-๑-๐๕-๓๑๐๑-๐๒๒	นักจัดการงานทั่วไป	ชำนาญการ	๓๒-๑-๐๕-๓๑๐๑-๐๒๒	นักจัดการงานทั่วไป	ชำนาญการ	๓๔๒,๗๒๐ (๒๘,๕๖๐ X ๑๒)	-	-	๓๔๒,๗๒๐
๙	น.ส.สุภาพรณ ถิ่นจันทร์ (การปกครองท้องถิ่น)	รป.บ.	๓๒-๑-๐๕-๓๑๐๑-๐๒๓	นักจัดการงานทั่วไป	ปฏิบัติการ	๓๒-๑-๐๕-๓๑๐๑-๐๒๓	นักจัดการงานทั่วไป	ปฏิบัติการ	๓๙๖,๐๐๐ (๓๓,๐๐๐ X ๑๒)	-	-	๓๙๖,๐๐๐
๑๐	ว่าที่ร้อยตรีพงศ์ศิลป์ อินทร์แป้น (ชีววิทยา)	วท.ม.	๓๒-๑-๐๕-๓๔๐๑-๐๐๑	นักวิชาการเกษตร	ปฏิบัติการ	๓๒-๑-๐๕-๓๔๐๑-๐๐๑	นักวิชาการเกษตร	ปฏิบัติการ	๑๘๐,๗๒๐ (๑๕,๐๖๐ X ๑๒)	-	-	๑๘๐,๗๒๐
๑๑	น.ส.ประภาศิริ ศรีคะชา (วิศวกรรมชลประทาน)	วศ.บ.	๓๒-๑-๐๕-๓๗๐๑-๐๐๑	วิศวกรโยธา	ชำนาญการ	๓๒-๑-๐๕-๓๗๐๑-๐๐๑	วิศวกรโยธา	ชำนาญการ	๓๖๙,๔๘๐ (๓๐,๗๙๐ X ๑๒)	-	-	๓๖๙,๔๘๐
๑๒	อยู่ระหว่างดำเนินการของ กสส.		๓๒-๑-๐๕-๓๗๐๑-๐๐๒	วิศวกรโยธา	ปก./ชก.	๓๒-๑-๐๕-๓๗๐๑-๐๐๒	วิศวกรโยธา	ปก./ชก.	๓๕๕,๓๒๐ (ค่ากลางเงินเดือน)	-	-	อยู่ระหว่างดำเนินการของ กสส. ๓๕๕,๓๒๐
๑๓	นายสุวิทย์ เต็งชู (วิศวกรรมชลประทาน)	วศ.บ.	๓๒-๑-๐๕-๓๗๐๑-๐๐๓	วิศวกรโยธา	ชำนาญการ	๓๒-๑-๐๕-๓๗๐๑-๐๐๓	วิศวกรโยธา	ชำนาญการ	๓๐๘,๐๔๐ (๒๕,๖๗๐ X ๑๒)	-	-	๓๐๘,๐๔๐

บัญชีแสดงจัดคนลงสู่ตำแหน่งและการกำหนดเลขที่ตำแหน่งในส่วนราชการ

กองช่าง

ที่	ชื่อ - สกุล	คุณวุฒิการศึกษา	กรอบอัตรากำลังเดิม (ปรับปรุงครั้งที่ ๖)			กรอบอัตรากำลังใหม่			เงินเดือน	เงินประจำตำแหน่ง		หมายเหตุ
			เลขที่ตำแหน่ง	ตำแหน่ง	ระดับ	เลขที่ตำแหน่ง	ตำแหน่ง	ระดับ		เงินประจำตำแหน่ง	เงินค่าตอบแทน/เงินเพิ่มอื่นๆ	
๑๔	นายปรัชญา โฉมบุตร	วศ.บ. (วิศวกรรมโยธา)	๓๒-๑-๐๕-๓๗๐๑-๐๐๔	วิศวกรโยธา	ปฏิบัติการ	๓๒-๑-๐๕-๓๗๐๑-๐๐๔	วิศวกรโยธา	ปฏิบัติการ	๓๑๘,๐๐๐ (๒๖,๕๐๐ X ๑๒)	-	-	๓๑๘,๐๐๐
๑๕	น.ส.กัลปพฤกษ์ ศิริสุวรรณ	วศ.บ. (วิศวกรรมโยธา)	๓๒-๑-๐๕-๓๗๐๑-๐๐๕	วิศวกรโยธา	ปฏิบัติการ	๓๒-๑-๐๕-๓๗๐๑-๐๐๕	วิศวกรโยธา	ปฏิบัติการ	๒๓๗,๖๐๐ (๑๙,๘๐๐ X ๑๒)	-	-	๒๓๗,๖๐๐
๑๖	น.ส.สุธินี การสมดี	สถ.บ. (สถาปัตยกรรม)	๓๒-๑-๐๕-๓๗๐๒-๐๐๑	สถาปนิก	ปฏิบัติการ	๓๒-๑-๐๕-๓๗๐๒-๐๐๑	สถาปนิก	ปฏิบัติการ	๑๘๐,๗๒๐ (๑๕,๐๖๐ X ๑๒)	-	-	๑๘๐,๗๒๐
๑๗	อยู่ระหว่างดำเนินการของ กสค.		๓๒-๑-๐๕-๓๗๐๔-๐๐๑	วิศวกรเครื่องกล	ปก./ชก.	๓๒-๑-๐๕-๓๗๐๔-๐๐๑	วิศวกรเครื่องกล	ปก./ชก.	๓๕๕,๓๒๐ (ค่ากลางเงินเดือน)	-	-	อยู่ระหว่างดำเนินการของ กสค. ๓๕๕,๓๒๐
๑๘	น.ส.ปิยาภรณ์ รักดนตรี	ปวส. (คอมพิวเตอร์ธุรกิจ)	๓๒-๑-๐๕-๔๑๐๑-๐๑๐	เจ้าพนักงานธุรการ	ปฏิบัติงาน	๓๒-๑-๐๕-๔๑๐๑-๐๑๐	เจ้าพนักงานธุรการ	ปฏิบัติงาน	๑๕๕,๖๔๐ (๑๒,๙๗๐ X ๑๒)	-	-	๑๕๕,๖๔๐
๑๙	ว่างเดิม		๓๒-๒-๐๕-๔๑๐๑-๐๑๑	เจ้าพนักงานธุรการ	ปง./ชง.	๓๒-๒-๐๕-๔๑๐๑-๐๑๑	เจ้าพนักงานธุรการ	ปง./ชง.	๒๙๗,๙๐๐ (ค่ากลางเงินเดือน)	-	-	ว่างเดิม ๒๙๗,๙๐๐
๒๐	ว่างเดิม		๓๒-๑-๐๕-๔๑๐๑-๐๑๒	เจ้าพนักงานธุรการ	ปง./ชง.	๓๒-๑-๐๕-๔๑๐๑-๐๑๒	เจ้าพนักงานธุรการ	ปง./ชง.	๒๙๗,๙๐๐ (ค่ากลางเงินเดือน)	-	-	ว่างเดิม ๒๙๗,๙๐๐
๒๑	ว่างเดิม	-	๓๒-๑-๐๕-๔๑๐๑-๐๒๔	เจ้าพนักงานธุรการ	ปง./ชง.	๓๒-๑-๐๕-๔๑๐๑-๐๒๔	เจ้าพนักงานธุรการ	ปง./ชง.	๒๙๗,๙๐๐ (ค่ากลางเงินเดือน)	-	-	ว่างเดิม ๒๙๗,๙๐๐
๒๒	ว่างเดิม	-	๓๒-๑-๐๕-๔๑๐๑-๐๒๕	เจ้าพนักงานธุรการ	ปง./ชง.	๓๒-๑-๐๕-๔๑๐๑-๐๒๕	เจ้าพนักงานธุรการ	ปง./ชง.	๒๙๗,๙๐๐ (ค่ากลางเงินเดือน)	-	-	ว่างเดิม ๒๙๗,๙๐๐
๒๓	น.ส.อมรรัตน์ โพธิ์หิน	ปวส. (การตลาด)	๓๒-๑-๐๕-๔๑๐๑-๐๒๖	เจ้าพนักงานธุรการ	ปฏิบัติงาน	๓๒-๑-๐๕-๔๑๐๑-๐๒๖	เจ้าพนักงานธุรการ	ปฏิบัติงาน	๒๙๗,๙๐๐ (ค่ากลางเงินเดือน)	-	-	ว่างเดิม ๒๙๗,๙๐๐
๒๔	ว่างเดิม	-	๓๒-๑-๐๕-๔๑๐๑-๐๒๗	เจ้าพนักงานธุรการ	ปง./ชง.	๓๒-๑-๐๕-๔๑๐๑-๐๒๗	เจ้าพนักงานธุรการ	ปง./ชง.	๒๙๗,๙๐๐ (ค่ากลางเงินเดือน)	-	-	ว่างเดิม ๒๙๗,๙๐๐
๒๕	ว่างเดิม	-	๓๒-๑-๐๕-๔๑๐๑-๐๒๘	เจ้าพนักงานธุรการ	ปง./ชง.	๓๒-๑-๐๕-๔๑๐๑-๐๒๘	เจ้าพนักงานธุรการ	ปง./ชง.	๒๙๗,๙๐๐ (ค่ากลางเงินเดือน)	-	-	ว่างเดิม ๒๙๗,๙๐๐
๒๖	อยู่ระหว่างดำเนินการของ กสค.		๓๒-๑-๐๕-๔๔๐๔-๐๐๑	เจ้าพนักงานสวนสาธารณะ	ปง./ชง.	๓๒-๑-๐๕-๔๔๐๔-๐๐๑	เจ้าพนักงานสวนสาธารณะ	ปง./ชง.	๒๙๗,๙๐๐ (ค่ากลางเงินเดือน)	-	-	อยู่ระหว่างดำเนินการของ กสค. ๒๙๗,๙๐๐

บัญชีแสดงจัดคนลงสู่ตำแหน่งและการกำหนดเลขที่ตำแหน่งในส่วนราชการ

กองช่าง

ที่	ชื่อ - สกุล	คุณวุฒิ การศึกษา	กรอบอัตรากำลังเดิม (ปรับปรุงครั้งที่ ๖)			กรอบอัตรากำลังใหม่			เงินเดือน	เงินประจำตำแหน่ง		หมายเหตุ
			เลขที่ตำแหน่ง	ตำแหน่ง	ระดับ	เลขที่ตำแหน่ง	ตำแหน่ง	ระดับ		เงินประจำ ตำแหน่ง	เงิน ค่าตอบแทน/ เงินเพิ่มอื่นๆ	
๒๗	นายจรูญ โชติวรรณภณิษ	วท.บ. (เทคโนโลยีก่อสร้าง)	๓๒-๑-๐๕-๔๗๐๑-๐๐๑	นายช่างโยธา	อาวุโส	๓๒-๑-๐๕-๔๗๐๑-๐๐๑	นายช่างโยธา	อาวุโส	๕๐๖,๕๒๐ (๔๒,๒๑๐ X ๑๒)	-	-	๕๐๖,๕๒๐
๒๘	นายพีระ ฤกษ์งาม	ทล.บ. (การจัดการงานก่อสร้าง)	๓๒-๑-๐๕-๔๗๐๑-๐๐๒	นายช่างโยธา	อาวุโส	๓๒-๑-๐๕-๔๗๐๑-๐๐๒	นายช่างโยธา	อาวุโส	๓๖๙,๔๘๐ (๓๐,๗๙๐ X ๑๒)	-	-	๓๖๙,๔๘๐
๒๙	นายณัฐวุฒิ อิศรางกูร ณ อยุธยา	ปวส. (ก่อสร้าง)	๓๒-๑-๐๕-๔๗๐๑-๐๐๓	นายช่างโยธา	ปฏิบัติงาน	๓๒-๑-๐๕-๔๗๐๑-๐๐๓	นายช่างโยธา	ปฏิบัติงาน	๒๒๙,๒๐๐ (๑๙,๑๐๐ X ๑๒)	-	-	๒๒๙,๒๐๐
๓๐	อยู่ระหว่างดำเนินการของ กสค.		๓๒-๑-๐๕-๔๗๐๑-๐๐๔	นายช่างโยธา	ปง./ชง.	๓๒-๑-๐๕-๔๗๐๑-๐๐๔	นายช่างโยธา	ปง./ชง. (ค่ากลางเงินเดือน)	๒๙๗,๙๐๐	-	-	อยู่ระหว่าง ดำเนินการของ กสค. ๒๙๗,๙๐๐
๓๑	นายทวีเทพ พรหมพิริยะมา	บธ.บ. (การจัดการงานก่อสร้าง)	๓๒-๑-๐๕-๔๗๐๑-๐๐๕	นายช่างโยธา	อาวุโส	๓๒-๑-๐๕-๔๗๐๑-๐๐๕	นายช่างโยธา	อาวุโส	๓๖๙,๔๘๐ (๓๐,๗๙๐ X ๑๒)	-	-	๓๖๙,๔๘๐
๓๒	อยู่ระหว่างดำเนินการของ กสค.		๓๒-๑-๐๕-๔๗๐๑-๐๐๖	นายช่างโยธา	ปง./ชง.	๓๒-๑-๐๕-๔๗๐๑-๐๐๖	นายช่างโยธา	ปง./ชง. (ค่ากลางเงินเดือน)	๒๙๗,๙๐๐	-	-	อยู่ระหว่าง ดำเนินการของ กสค. ๒๙๗,๙๐๐
๓๓	นายกฤษฎา ภาสุโพธิ์	ปวส. (ก่อสร้าง)	๓๒-๑-๐๕-๔๗๐๑-๐๐๗	นายช่างโยธา	ชำนาญงาน	๓๒-๑-๐๕-๔๗๐๑-๐๐๗	นายช่างโยธา	ชำนาญงาน	๒๖๔,๔๘๐ (๒๒,๐๔๐ X ๑๒)	-	-	๒๖๔,๔๘๐
๓๔	นายอานุกาฬ แสงเจือ	ปวส. (ก่อสร้าง)	๓๒-๑-๐๕-๔๗๐๑-๐๐๘	นายช่างโยธา	ปฏิบัติงาน	๓๒-๑-๐๕-๔๗๐๑-๐๐๘	นายช่างโยธา	ปฏิบัติงาน	๒๒๕,๔๘๐ (๑๘,๗๙๐ X ๑๒)	-	-	๒๒๕,๔๘๐
๓๕	นายฤทธิกร สิริทับทิม	วศ.บ. (วิศวกรรมโยธา)	๓๒-๑-๐๕-๔๗๐๑-๐๐๙	นายช่างโยธา	อาวุโส	๓๒-๑-๐๕-๔๗๐๑-๐๐๙	นายช่างโยธา	อาวุโส	๓๓๖,๓๖๐ (๒๘,๐๓๐ X ๑๒)	-	-	๓๓๖,๓๖๐
๓๖	นายพัฒนพงษ์ มาพระลับ	วศ.บ. (วิศวกรรมโยธา)	๓๒-๑-๐๕-๔๗๐๑-๐๑๐	นายช่างโยธา	ชำนาญงาน	๓๒-๑-๐๕-๔๗๐๑-๐๑๐	นายช่างโยธา	ชำนาญงาน	๔๔๖,๕๒๐ (๓๗,๒๑๐ X ๑๒)	-	-	๔๔๖,๕๒๐
๓๗	อยู่ระหว่างดำเนินการของ กสค.		๓๒-๑-๐๕-๔๗๐๑-๐๑๑	นายช่างโยธา	ปง./ชง.	๓๒-๑-๐๕-๔๗๐๑-๐๑๑	นายช่างโยธา	ปง./ชง. (ค่ากลางเงินเดือน)	๒๙๗,๙๐๐	-	-	อยู่ระหว่าง ดำเนินการของ กสค. ๒๙๗,๙๐๐
๓๘	นายเทิดศักดิ์ ยิ่งมานะ	ทล.บ. การจัดการงานช่างและผังเมือง	๓๒-๑-๐๕-๔๗๐๑-๐๑๒	นายช่างโยธา	ชำนาญงาน	๓๒-๑-๐๕-๔๗๐๑-๐๑๒	นายช่างโยธา	ชำนาญงาน	๓๐๗,๙๒๐ (๒๕,๖๖๐ X ๑๒)	-	-	๓๐๗,๙๒๐
๓๙	นายชัยณรงค์ นวมอุ่น	วท.บ. (เทคโนโลยีก่อสร้าง)	๓๒-๑-๐๕-๔๗๐๑-๐๑๓	นายช่างโยธา	ชำนาญงาน	๓๒-๑-๐๕-๔๗๐๑-๐๑๓	นายช่างโยธา	ชำนาญงาน	๓๐๗,๙๒๐ (๒๕,๖๖๐ X ๑๒)	-	-	๓๐๗,๙๒๐

บัญชีแสดงจัดคนลงสู่ตำแหน่งและการกำหนดเลขที่ตำแหน่งในส่วนราชการ

กองช่าง

ที่	ชื่อ - สกุล	คุณวุฒิการศึกษา	กรอบอัตรากำลังเดิม (ปรับปรุงครั้งที่ ๖)			กรอบอัตรากำลังใหม่			เงินเดือน	เงินประจำตำแหน่ง		หมายเหตุ
			เลขที่ตำแหน่ง	ตำแหน่ง	ระดับ	เลขที่ตำแหน่ง	ตำแหน่ง	ระดับ		เงินประจำตำแหน่ง	เงินค่าตอบแทน/เงินเพิ่มอื่นๆ	
๔๐	น.ส.ชลกร มหรรณพ	บธ.บ. (การจัดการงานก่อสร้าง)	๓๒-๑-๐๕-๔๗๐๑-๐๑๔	นายช่างโยธา	ชำนาญงาน	๓๒-๑-๐๕-๔๗๐๑-๐๑๔	นายช่างโยธา	ชำนาญงาน	๒๗๕,๐๔๐ (๒๒,๙๒๐ x ๑๒)	-	-	๒๗๕,๐๔๐
๔๑	อยู่ระหว่างดำเนินการของ กสธ.		๓๒-๑-๐๕-๔๗๐๑-๐๑๕	นายช่างโยธา	ปง./ชง.	๓๒-๑-๐๕-๔๗๐๑-๐๑๕	นายช่างโยธา	ปง./ชง.	๒๙๗,๙๐๐ (ค่ากลางเงินเดือน)	-	-	อยู่ระหว่างดำเนินการของ กสธ. ๒๙๗,๙๐๐
๔๒	นายรังสันต์ คงดารา	ปวส. (ช่างก่อสร้าง)	๓๒-๑-๐๕-๔๗๐๑-๐๑๖	นายช่างโยธา	ชำนาญงาน	๓๒-๑-๐๕-๔๗๐๑-๐๑๖	นายช่างโยธา	ชำนาญงาน	๒๗๕,๐๔๐ (๒๒,๙๒๐ x ๑๒)	-	-	๒๗๕,๐๔๐
๔๓	อยู่ระหว่างดำเนินการของ กสธ.		๓๒-๑-๐๕-๔๗๐๒-๐๐๑	นายช่างเขียนแบบ	ปง./ชง.	๓๒-๑-๐๕-๔๗๐๒-๐๐๑	นายช่างเขียนแบบ	ปง./ชง.	๒๙๗,๙๐๐ (๒๔,๘๒๕ x ๑๒)	-	-	อยู่ระหว่างดำเนินการของ กสธ. ๒๙๗,๙๐๐
๔๔	อยู่ระหว่างดำเนินการของ กสธ.		๓๒-๑-๐๕-๔๗๐๒-๐๐๒	นายช่างเขียนแบบ	ปง./ชง.	๓๒-๑-๐๕-๔๗๐๒-๐๐๒	นายช่างเขียนแบบ	ปง./ชง.	๒๙๗,๙๐๐ (ค่ากลางเงินเดือน)	-	-	อยู่ระหว่างดำเนินการของ กสธ. ๒๙๗,๙๐๐
๔๕	อยู่ระหว่างดำเนินการของ กสธ.		๓๒-๑-๐๕-๔๗๐๒-๐๐๓	นายช่างเขียนแบบ	ปง./ชง.	๓๒-๑-๐๕-๔๗๐๒-๐๐๓	นายช่างเขียนแบบ	ปง./ชง.	๒๙๗,๙๐๐ (ค่ากลางเงินเดือน)	-	-	อยู่ระหว่างดำเนินการของ กสธ. ๒๙๗,๙๐๐
๔๖	อยู่ระหว่างดำเนินการของ กสธ.		๓๒-๑-๐๕-๔๗๐๓-๐๐๑	นายช่างสำรวจ	ปง./ชง.	๓๒-๑-๐๕-๔๗๐๓-๐๐๑	นายช่างสำรวจ	ปง./ชง.	๒๙๗,๙๐๐ (ค่ากลางเงินเดือน)	-	-	อยู่ระหว่างดำเนินการของ กสธ. ๒๙๗,๙๐๐
๔๗	นายณัฐพล เทพมณี	ปวส. (การก่อสร้าง)	๓๒-๑-๐๕-๔๗๐๓-๐๐๒	นายช่างสำรวจ	ชำนาญงาน	๓๒-๑-๐๕-๔๗๐๓-๐๐๒	นายช่างสำรวจ	ชำนาญงาน	๒๑๒,๒๘๐ (๑๗,๖๙๐ x ๑๒)	-	-	๒๑๒,๒๘๐
๔๘	อยู่ระหว่างดำเนินการของ กสธ.		๓๒-๑-๐๕-๔๗๐๓-๐๐๓	นายช่างสำรวจ	ปง./ชง.	๓๒-๑-๐๕-๔๗๐๓-๐๐๓	นายช่างสำรวจ	ปง./ชง.	๒๙๗,๙๐๐ (ค่ากลางเงินเดือน)	-	-	อยู่ระหว่างดำเนินการของ กสธ. ๒๙๗,๙๐๐
๔๙	พันจ่าอากาศตรีสิทธิกร กระจ่างทิพย์	วท.บ. (เทคโนโลยีเครื่องกล)	๓๒-๑-๐๕-๔๗๐๕-๐๐๑	นายช่างเครื่องกล	ชำนาญงาน	๓๒-๑-๐๕-๔๗๐๕-๐๐๑	นายช่างเครื่องกล	ชำนาญงาน	๒๑๘,๒๘๐ (๑๘,๑๙๐ x ๑๒)	-	-	๒๑๘,๒๘๐
๕๐	นายนพดล งามฤทธิ์	ปวส. (ช่างยนต์-เทคนิคยานยนต์)	๓๒-๑-๐๕-๔๗๐๕-๐๐๒	นายช่างเครื่องกล	ชำนาญงาน	๓๒-๑-๐๕-๔๗๐๕-๐๐๒	นายช่างเครื่องกล	ชำนาญงาน	๒๓๐,๔๐๐ (๑๙,๒๐๐ x ๑๒)	-	-	๒๓๐,๔๐๐
๕๑	นายพรชัย รุ่งจำรัส	ปวส. (เครื่องกล)	๓๒-๑-๐๕-๔๗๐๕-๐๐๓	นายช่างเครื่องกล	ชำนาญงาน	๓๒-๑-๐๕-๔๗๐๕-๐๐๓	นายช่างเครื่องกล	ชำนาญงาน	๓๖๙,๒๔๐ (๓๐,๗๗๐ x ๑๒)	-	-	๓๖๙,๒๔๐
๕๒	จำสิบเอก จตุพัฒน์พงษ์ ป่ารุ่งพฤษ์	ปวช. (ช่างกลโลหะ)	๓๒-๑-๐๕-๔๗๐๕-๐๐๔	นายช่างเครื่องกล	ปฏิบัติงาน	๓๒-๑-๐๕-๔๗๐๕-๐๐๔	นายช่างเครื่องกล	ปฏิบัติงาน	๒๓๖,๖๔๐ (๑๙,๗๒๐ x ๑๒)	-	-	๒๓๖,๖๔๐

บัญชีแสดงจัดคนลงสู่ตำแหน่งและการกำหนดเลขที่ตำแหน่งในส่วนราชการ

กองช่าง

ที่	ชื่อ - สกุล	คุณวุฒิการศึกษา	กรอบอัตราเก่าเดิม (ปรับปรุงครั้งที่ ๖)			กรอบอัตรากำลังใหม่			เงินเดือน	เงินประจำตำแหน่ง		หมายเหตุ
			เลขที่ตำแหน่ง	ตำแหน่ง	ระดับ	เลขที่ตำแหน่ง	ตำแหน่ง	ระดับ		เงินประจำตำแหน่ง	เงินค่าตอบแทน/เงินเพิ่มอื่นๆ	
๕๓	จำสืบเอกโชคดี หอมศิริ	ปวส. เทคนิคเครื่องกล	๓๒-๑-๐๕-๔๗๐๕-๐๐๕	นายช่างเครื่องกล	ปฏิบัติงาน	๓๒-๑-๐๕-๔๗๐๕-๐๐๕	นายช่างเครื่องกล	ปฏิบัติงาน	๒๙๑,๒๔๐ (๒๔,๒๗๐ X ๑๒)	-	-	๒๙๑,๒๔๐
๕๔	สืบเอกพงษ์พิพัฒน์ ทศชนะ	ปวส. เครื่องกล	๓๒-๑-๐๕-๔๗๐๕-๐๐๖	นายช่างเครื่องกล	ชำนาญงาน	๓๒-๑-๐๕-๔๗๐๕-๐๐๖	นายช่างเครื่องกล	ชำนาญงาน	๑๗๑,๗๒๐ (๑๔,๓๑๐ X ๑๒)	-	-	๑๗๑,๗๒๐
๕๕	นายภูริชฌนพงศ์ วังสิก	ปวส. (ช่างยนต์)	๓๒-๑-๐๕-๔๗๐๕-๐๐๗	นายช่างเครื่องกล	ปฏิบัติงาน	๓๒-๑-๐๕-๔๗๐๕-๐๐๗	นายช่างเครื่องกล	ปฏิบัติงาน	๑๓๘,๑๒๐ (๑๑,๕๑๐ X ๑๒)	-	-	๑๓๘,๑๒๐
๕๖	นายพงศธร ผดุงสงฆ์	คอ.บ. (วิศวกรรมไฟฟ้าสื่อสาร)	๓๒-๑-๐๕-๔๗๐๖-๐๐๑	นายช่างไฟฟ้า	อาวุโส	๓๒-๑-๐๕-๔๗๐๖-๐๐๑	นายช่างไฟฟ้า	อาวุโส	๖๐๒,๘๘๐ (๕๐,๒๔๐ X ๑๒)	-	-	๖๐๒,๘๘๐
๕๗	สืบทสมพงษ์ ดำเนินทรัพย์	วศ.บ. (วิศวกรรมไฟฟ้า)	๓๒-๑-๐๕-๔๗๐๖-๐๐๒	นายช่างไฟฟ้า	ชำนาญงาน	๓๒-๑-๐๕-๔๗๐๖-๐๐๒	นายช่างไฟฟ้า	อาวุโส	๓๐๗,๙๒๐ (๒๕,๖๖๐ X ๑๒)	-	-	ปรับปรุงตำแหน่ง กรณีมีผู้มา อยู่ระหว่าง ดำเนินการของ กสส.
๕๘	อยู่ระหว่างดำเนินการของ กสส.		๓๒-๑-๐๕-๔๗๐๖-๐๐๓	นายช่างไฟฟ้า	ปง./ชง.	๓๒-๑-๐๕-๔๗๐๖-๐๐๓	นายช่างไฟฟ้า	ปง./ชง.	๒๙๗,๙๐๐ (ค่ากลางเงินเดือน)	-	-	๒๙๗,๙๐๐
๕๙	ถูกจ้างประจำ นายแดง เชื้อพันธ์	ป.๔	๑	พนักงานขับรถยนต์	สนับสนุน กลุ่มที่ ๑-๓	๑	พนักงานขับรถยนต์	สนับสนุน กลุ่มที่ ๑-๓	๒๖๒,๕๖๐ (๒๑,๘๘๐ X ๑๒)	-	-	๒๖๒,๕๖๐
๖๐	นายวันชัย มีเวชสม	ป.๖	๔๔	พนักงานขับเครื่องจักรกลขนาดกลาง	ช่าง	๔๔	พนักงานขับเครื่องจักรกลขนาดกลาง	ช่าง	๓๔๒,๗๒๐	-	-	๓๔๒,๗๒๐
๖๑	นายกิจพิสุทธิ์ บำรุงพฤกษ์	ศศ.ม.	๖๓	พนักงานขับเครื่องจักรกลขนาดเบา	ช่าง กลุ่มที่ ๑-๓	๖๓	พนักงานขับเครื่องจักรกลขนาดเบา	ช่าง กลุ่มที่ ๑-๓	๒๘๐,๐๘๐ (๒๓,๓๔๐ X ๑๒)	-	-	๒๘๐,๐๘๐
๖๒	นายชัยวัตร มีวีระสม	ปวช. (ช่างยนต์)	๖๗	พนักงานขับเครื่องจักรกลขนาดเบา	ช่าง กลุ่มที่ ๑-๓	๖๗	พนักงานขับเครื่องจักรกลขนาดเบา	ช่าง กลุ่มที่ ๑-๓	๒๙๘,๒๐๐ (๒๔,๘๕๐ X ๑๒)	-	-	๒๙๘,๒๐๐
๖๓	นายไหม น้อยแก้ว	ป.๔	๗๓	พนักงานขับเครื่องจักรกลขนาดเบา	ช่าง กลุ่มที่ ๑-๓	๗๓	พนักงานขับเครื่องจักรกลขนาดเบา	ช่าง กลุ่มที่ ๑-๓	๒๕๘,๐๐๐ (๒๑,๕๐๐ X ๑๒)	-	-	๒๕๘,๐๐๐
๖๔	นางกัลยากร สุขอุทัย	ปวส. (คอมพิวเตอร์ธุรกิจ)	๔๙	เจ้าพนักงานธุรการ	สนับสนุน กลุ่มที่ ๑-๓	๔๙	เจ้าพนักงานธุรการ	สนับสนุน กลุ่มที่ ๑-๓	๒๔๐,๔๘๐ (๒๐,๐๔๐ X ๑๒)	-	-	๒๔๐,๔๘๐
๖๕	นายธนประเสริฐ กันนุช	ปวช. (ช่างอุตสาหกรรม)	๕๕	คนงาน	บริการพื้นฐาน กลุ่ม ๑	๕๕	คนงาน	บริการพื้นฐาน กลุ่ม ๑	๒๕๒,๑๒๐ (๒๑,๐๑๐ X ๑๒)	-	-	๒๕๒,๑๒๐

บัญชีแสดงจัดคนลงสู่ตำแหน่งและการกำหนดเลขที่ตำแหน่งในส่วนราชการ

กองช่าง

ที่	ชื่อ - สกุล	คุณวุฒิ การศึกษา	กรอบอัตรากำลังเดิม (ปรับปรุงครั้งที่ ๖)			กรอบอัตรากำลังใหม่			เงินเดือน	เงินประจำตำแหน่ง		หมายเหตุ
			เลขที่ตำแหน่ง	ตำแหน่ง	ระดับ	เลขที่ตำแหน่ง	ตำแหน่ง	ระดับ		เงินประจำ ตำแหน่ง	เงิน ค่าตอบแทน/ เงินเพิ่มอื่นๆ	
๖๖	น.ส.สมพร จิวกร่าง	บธ.บ. (การบริหารทรัพยากรมนุษย์)		ผู้ช่วยนักจัดการงานทั่วไป	(คุณวุฒิ)		ผู้ช่วยนักจัดการงานทั่วไป	(คุณวุฒิ)	๒๕๐,๘๐๐ (๒๐,๙๐๐ X ๑๒)	-	-	๒๕๐,๘๐๐
๖๗	น.ส.อรณิชา สวัสดิ์	ศศ.บ. (การท่องเที่ยวและการโรงแรม)		ผู้ช่วยนักจัดการงานทั่วไป	(คุณวุฒิ)		ผู้ช่วยนักจัดการงานทั่วไป	(คุณวุฒิ)	๑๙๖,๕๖๐ (๑๖,๓๘๐ X ๑๒)	-	-	๑๙๖,๕๖๐
๖๘	น.ส.ลดาวัลย์ เปลี่ยนภักดี	บธ.บ. (การจัดการ)		ผู้ช่วยนักจัดการงานทั่วไป	(คุณวุฒิ)		ผู้ช่วยนักจัดการงานทั่วไป	(คุณวุฒิ)	๑๘๐,๐๐๐ (๑๕,๐๐๐ X ๑๒)	-	-	๑๘๐,๐๐๐
๖๙	น.ส.ปริษา ปิติการ	วท.บ. (เกษตรศาสตร์)		ผู้ช่วยนักวิชาการเกษตร	(คุณวุฒิ)		ผู้ช่วยนักวิชาการเกษตร	(คุณวุฒิ)	๒๔๘,๕๒๐ (๒๐,๗๑๐ X ๑๒)	-	-	๒๔๘,๕๒๐
๗๐	นายพัชรกิตติ์ กิจชัยวัฒนาศิริ	วท.บ. (กัญชาวิทยา)		ผู้ช่วยนักวิชาการเกษตร	(คุณวุฒิ)		ผู้ช่วยนักวิชาการเกษตร	(คุณวุฒิ)	๒๓๕,๘๐๐ (๑๙,๖๕๐ X ๑๒)	-	-	๒๓๕,๘๐๐
๗๑	นายอรรคเดช พึ่งลัดดา	ปวส. (คอมพิวเตอร์)		ผู้ช่วยเจ้าพนักงานธุรการ	(คุณวุฒิ)		ผู้ช่วยเจ้าพนักงานธุรการ	(คุณวุฒิ)	๑๖๗,๕๒๐ (๑๓,๙๖๐ X ๑๒)	-	-	๑๖๗,๕๒๐
๗๒	น.ส.ศิริกาญจน์ มีชูทิพย์	ปวส. (คอมพิวเตอร์)		ผู้ช่วยเจ้าพนักงานธุรการ	(คุณวุฒิ)		ผู้ช่วยเจ้าพนักงานธุรการ	(คุณวุฒิ)	๑๗๒,๕๖๐ (๑๔,๓๘๐ X ๑๒)	-	-	๑๗๒,๕๖๐
๗๓	น.ส.พิมพ์ชญา สุขจิตร	ปวส. (คอมพิวเตอร์)		ผู้ช่วยเจ้าพนักงานธุรการ	(คุณวุฒิ)		ผู้ช่วยเจ้าพนักงานธุรการ	(คุณวุฒิ)	๑๗๕,๘๐๐ (๑๔,๖๕๐ X ๑๒)	-	-	๑๗๕,๘๐๐
๗๔	น.ส.ขวัญชนก สมคะเน	นศ.บ. (นิเทศศาสตร์)		ผู้ช่วยเจ้าพนักงานธุรการ	(คุณวุฒิ)		ผู้ช่วยเจ้าพนักงานธุรการ	(คุณวุฒิ)	๑๒๖,๓๖๐ (๑๐,๕๓๐ X ๑๒)	-	-	๑๒๖,๓๖๐
๗๕	น.ส.เปรมกมล ทองคำ	ปวช. (การบัญชี)		ผู้ช่วยเจ้าพนักงานธุรการ	(คุณวุฒิ)		ผู้ช่วยเจ้าพนักงานธุรการ	(คุณวุฒิ)	๑๑๒,๘๐๐ (๙,๔๐๐ X ๑๒)	-	-	๑๑๒,๘๐๐
๗๖	น.ส.จรรยาภรณ์ เลิศพยาบาล	ปวส. (การจัดการทั่วไป)		ผู้ช่วยเจ้าพนักงานธุรการ	(คุณวุฒิ)		ผู้ช่วยเจ้าพนักงานธุรการ	(คุณวุฒิ)	๑๓๘,๐๐๐ (๑๑,๕๐๐ X ๑๒)	-	-	๑๓๘,๐๐๐
๗๗	นายรัฐพงษ์ บุญสอาด	ปวส. (การจัดการทั่วไป)		ผู้ช่วยเจ้าพนักงานธุรการ	(คุณวุฒิ)		ผู้ช่วยเจ้าพนักงานธุรการ	(คุณวุฒิ)	๑๓๘,๐๐๐ (๑๑,๕๐๐ X ๑๒)	-	-	กำหนดเพิ่ม ๑๓๘,๐๐๐
๗๘	ว่าที่ ร.ต.ธีระศักดิ์ ชูพงษ์	ปวส. ก่อสร้าง		ผู้ช่วยนายช่างเขียนแบบ	(คุณวุฒิ)		ผู้ช่วยนายช่างเขียนแบบ	(คุณวุฒิ)	๑๔๒,๒๐๐ (๑๑,๘๕๐ X ๑๒)	-	-	๑๔๒,๒๐๐

บัญชีแสดงจัดคนลงสู่ตำแหน่งและการกำหนดเลขที่ตำแหน่งในส่วนราชการ

กองช่าง

ที่	ชื่อ - สกุล	คุณวุฒิ การศึกษา	กรอบอัตราเก่าเดิม (ปรับปรุงครั้งที่ ๖)			กรอบอัตราเก่าใหม่			เงินเดือน	เงินประจำตำแหน่ง		หมายเหตุ
			เลขที่ตำแหน่ง	ตำแหน่ง	ระดับ	เลขที่ตำแหน่ง	ตำแหน่ง	ระดับ		เงินประจำ ตำแหน่ง	เงิน ค่าตอบแทน/ เงินเพิ่มอื่นๆ	
๗๙	นายศุภกร สาระโกชน์	อนุปริญญา (อิเล็กทรอนิกส์)		ผู้ช่วยนายช่างไฟฟ้า	(คุณวุฒิ)		ผู้ช่วยนายช่างไฟฟ้า	(คุณวุฒิ)	๑๔๓,๘๘๐ (๑๑,๙๙๐ X ๑๒)	-	-	๑๔๓,๘๘๐
๘๐	นายวิระยุทธ สุวิวัฒน์ชัย	ปวส. (ช่างอิเล็กทรอนิกส์)		ผู้ช่วยนายช่างไฟฟ้า	(คุณวุฒิ)		ผู้ช่วยนายช่างไฟฟ้า	(คุณวุฒิ)	๑๔๒,๔๔๐ (๑๑,๘๗๐ X ๑๒)	-	-	๑๔๒,๔๔๐
๘๑	นายยอดศักดิ์ พงษ์พูล	ปวส. (ช่างไฟฟ้ากำลัง)		ผู้ช่วยนายช่างไฟฟ้า	(คุณวุฒิ)		ผู้ช่วยนายช่างไฟฟ้า	(คุณวุฒิ)	๑๖๒,๘๔๐ (๑๓,๕๗๐ X ๑๒)	-	-	๑๖๒,๘๔๐
๘๒	นายธนพล มีวีระสม	ปวส. (ไฟฟ้ากำลัง)		ผู้ช่วยนายช่างไฟฟ้า	(คุณวุฒิ)		ผู้ช่วยนายช่างไฟฟ้า	(คุณวุฒิ)	๑๔๒,๒๐๐ (๑๑,๘๕๐ X ๑๒)	-	-	๑๔๒,๒๐๐
๘๓	นายธีรภัทร บุตรเพชร	ปวส. (ไฟฟ้ากำลังอิเล็กทรอนิกส์)		ผู้ช่วยนายช่างไฟฟ้า	(คุณวุฒิ)		ผู้ช่วยนายช่างไฟฟ้า	(คุณวุฒิ)	๑๓๘,๐๐๐ (๑๑,๕๐๐ X ๑๒)	-	-	๑๓๘,๐๐๐
๘๔	นายภัทรนัย สุจริต	ปวส. (ไฟฟ้ากำลังอิเล็กทรอนิกส์)		ผู้ช่วยนายช่างไฟฟ้า	(คุณวุฒิ)		ผู้ช่วยนายช่างไฟฟ้า	(คุณวุฒิ)	๑๓๘,๐๐๐ (๑๑,๕๐๐ X ๑๒)	-	-	๑๓๘,๐๐๐
๘๕	ว่างเดิม			ผู้ช่วยนายช่างไฟฟ้า	(คุณวุฒิ)		ผู้ช่วยนายช่างไฟฟ้า	(คุณวุฒิ)	๑๓๘,๐๐๐ (๑๑,๕๐๐ X ๑๒)	-	-	ว่างเดิม ๑๓๘,๐๐๐
๘๖	นายพีรศิลป์ นิลมงคล	ปวส. (เครื่องกล)		ผู้ช่วยนายช่างเครื่องกล	(คุณวุฒิ)		ผู้ช่วยนายช่างเครื่องกล	(คุณวุฒิ)	๑๔๒,๒๐๐ (๑๑,๘๕๐ X ๑๒)	-	-	๑๔๒,๒๐๐
๘๗	นาย कुमार แสงอ่อน	ปวส. (ช่างยนต์)		ผู้ช่วยนายช่างเครื่องกล	(คุณวุฒิ)		ผู้ช่วยนายช่างเครื่องกล	(คุณวุฒิ)	๑๗๗,๔๘๐ (๑๔,๗๙๐ X ๑๒)	-	-	๑๗๗,๔๘๐
๘๘	นายธฤต วิรัชมงคลอดิ	ปวส. (ช่างเทคนิคการผลิต)		ผู้ช่วยนายช่างเครื่องกล	(คุณวุฒิ)		ผู้ช่วยนายช่างเครื่องกล	(คุณวุฒิ)	๑๖๒,๖๐๐ (๑๓,๕๕๐ X ๑๒)	-	-	๑๖๒,๖๐๐
๘๙	นายวัฒนา คงสมทอง	ปวส. (ช่างยนต์)		ผู้ช่วยนายช่างเครื่องกล	(คุณวุฒิ)		ผู้ช่วยนายช่างเครื่องกล	(คุณวุฒิ)	๑๕๒,๕๒๐ (๑๒,๗๑๐ X ๑๒)	-	-	๑๕๒,๕๒๐
๙๐	นายพรพิชญ ธนะวิทย์	บธ.บ. (การจัดการอุตสาหกรรม)		ผู้ช่วยนายช่างเครื่องกล	(คุณวุฒิ)		ผู้ช่วยนายช่างเครื่องกล	(คุณวุฒิ)	๑๕๒,๕๒๐ (๑๒,๗๑๐ X ๑๒)	-	-	๑๕๒,๕๒๐
๙๑	นายสมบัติ แยมสมัย	ปวส. (ช่างเทคนิคอุตสาหกรรม)		ผู้ช่วยนายช่างเครื่องกล	(คุณวุฒิ)		ผู้ช่วยนายช่างเครื่องกล	(คุณวุฒิ)	๑๕๔,๐๘๐ (๑๒,๘๔๐ X ๑๒)	-	-	๑๕๔,๐๘๐

บัญชีแสดงจัดคนลงสู่ตำแหน่งและการกำหนดเลขที่ตำแหน่งในส่วนราชการ

กองช่าง

ที่	ชื่อ - สกุล	คุณวุฒิ การศึกษา	กรอบอัตราค่าจ้างเดิม (ปรับปรุงครั้งที่ ๖)			กรอบอัตราค่าจ้างใหม่			เงินเดือน	เงินประจำตำแหน่ง		หมายเหตุ
			เลขที่ตำแหน่ง	ตำแหน่ง	ระดับ	เลขที่ตำแหน่ง	ตำแหน่ง	ระดับ		เงินประจำ ตำแหน่ง	เงิน ค่าตอบแทน/ เงินเพิ่มอื่นๆ	
๙๒	นายอลงกต เทียงธรรม	ปวส. (เครื่องกล)		ผู้ช่วยนายช่างเครื่องกล	(คุณวุฒิ)		ผู้ช่วยนายช่างเครื่องกล	(คุณวุฒิ)	๑๕๔,๐๘๐ (๑๒,๘๔๐ X ๑๒)	-	-	๑๕๔,๐๘๐
๙๓	นายสุวพงษ์ ศรีสุวรรณ	ปวส. (เทคนิคอุตสาหกรรม)		ผู้ช่วยนายช่างเครื่องกล	(คุณวุฒิ)		ผู้ช่วยนายช่างเครื่องกล	(คุณวุฒิ)	๑๓๘,๐๐๐ (๑๑,๕๐๐ X ๑๒)	-	-	๑๓๘,๐๐๐
๙๔	น.ส.พิมพ์ใจ สุทธิ	ปวส. (ช่างก่อสร้าง)		ผู้ช่วยนายช่างโยธา	(คุณวุฒิ)		ผู้ช่วยนายช่างโยธา	(คุณวุฒิ)	๑๗๔,๑๒๐ (๑๔,๕๓๐ X ๑๒)	-	-	๑๗๔,๑๒๐
๙๕	นายธรรมรัตน์ ดวงนิมิตร	ปวส. (ช่างก่อสร้าง)		ผู้ช่วยนายช่างโยธา	(คุณวุฒิ)		ผู้ช่วยนายช่างโยธา	(คุณวุฒิ)	๑๓๘,๐๐๐ (๑๑,๕๐๐ X ๑๒)	-	-	๑๓๘,๐๐๐
๙๖	นายณัฐวุฒิ อธิธิมะทะ	ปวส. (ก่อสร้าง)		ผู้ช่วยนายช่างโยธา	(คุณวุฒิ)		ผู้ช่วยนายช่างโยธา	(คุณวุฒิ)	๑๔๘,๙๒๐ (๑๒,๔๑๐ X ๑๒)	-	-	๑๔๘,๙๒๐
๙๗	นายภูวนัย นาคเงินทอง	ปวช. (ก่อสร้าง)		ผู้ช่วยนายช่างโยธา	(คุณวุฒิ)		ผู้ช่วยนายช่างโยธา	(คุณวุฒิ)	๑๕๔,๙๒๐ (๑๒,๙๓๐ X ๑๒)	-	-	๑๕๔,๙๒๐
๙๘	นายสุรเจตน์ วิภลิต	ปวส. (ก่อสร้าง)		ผู้ช่วยนายช่างโยธา	(คุณวุฒิ)		ผู้ช่วยนายช่างโยธา	(คุณวุฒิ)	๑๕๔,๙๒๐ (๑๒,๙๓๐ X ๑๒)	-	-	๑๕๔,๙๒๐
๙๙	นายวรวิทย์ ยงยีน	ปวส. (ก่อสร้าง)		ผู้ช่วยนายช่างโยธา	(คุณวุฒิ)		ผู้ช่วยนายช่างโยธา	(คุณวุฒิ)	๑๔๓,๕๒๐ (๑๑,๙๖๐ X ๑๒)	-	-	๑๔๓,๕๒๐
๑๐๐	นายประธานพร ชูประดิษฐ์	อนุปริญญา ก่อสร้าง		ผู้ช่วยนายช่างโยธา	(คุณวุฒิ)		ผู้ช่วยนายช่างโยธา	(คุณวุฒิ)	๑๓๐,๐๘๐ (๑๐,๘๔๐ X ๑๒)	-	-	๑๓๐,๐๘๐
๑๐๑	นายกฤษณะ พึ่งประยูร	ปวส. (ช่างก่อสร้าง)		ผู้ช่วยนายช่างโยธา	(คุณวุฒิ)		ผู้ช่วยนายช่างโยธา	(คุณวุฒิ)	๑๓๘,๐๐๐ (๑๑,๕๐๐ X ๑๒)	-	-	๑๓๘,๐๐๐
๑๐๒	นายวสันต์ แป้นจันทร์	ปวส. (ช่างก่อสร้าง)		ผู้ช่วยนายช่างโยธา	(คุณวุฒิ)		ผู้ช่วยนายช่างโยธา	(คุณวุฒิ)	๑๓๘,๐๐๐ (๑๑,๕๐๐ X ๑๒)	-	-	๑๓๘,๐๐๐
๑๐๓	นายศักดิ์จรินทร์ จันทรโสม	ปวส. (ช่างก่อสร้าง)		ผู้ช่วยนายช่างโยธา	(คุณวุฒิ)		ผู้ช่วยนายช่างโยธา	(คุณวุฒิ)	๑๓๘,๐๐๐ (๑๑,๕๐๐ X ๑๒)	-	-	๑๓๘,๐๐๐
๑๐๔	นายอมรเทพ บุญจิตต์	ปวส. (ช่างก่อสร้าง)		ผู้ช่วยนายช่างโยธา	(คุณวุฒิ)		ผู้ช่วยนายช่างโยธา	(คุณวุฒิ)	๑๓๘,๐๐๐ (๑๑,๕๐๐ X ๑๒)	-	-	๑๓๘,๐๐๐

บัญชีแสดงจัดคนลงสู่ตำแหน่งและการกำหนดเลขที่ตำแหน่งในส่วนราชการ

ที่	ชื่อ - สกุล	คุณวุฒิการศึกษา	กองช่าง						เงินประจำตำแหน่ง			หมายเหตุ
			กรอบอัตราเก่าเดิม (ปรับปรุงครั้งที่ ๖)			กรอบอัตราค่าสิ่งใหม่			เงินเดือน	เงินประจำตำแหน่ง	เงินค่าตอบแทน/เงินเพิ่มอื่นๆ	
			เลขที่ตำแหน่ง	ตำแหน่ง	ระดับ	เลขที่ตำแหน่ง	ตำแหน่ง	ระดับ				
๑๐๕	ว่างเดิม			ผู้ช่วยนายช่างโยธา	(คุณวุฒิ)		ผู้ช่วยนายช่างโยธา	(คุณวุฒิ)	๑๔๒,๒๐๐ (๑๑,๘๕๐ X ๑๒)	-	-	๑๔๒,๒๐๐
๑๐๖	ว่าง			ผู้ช่วยนายช่างโยธา	(คุณวุฒิ)		ผู้ช่วยนายช่างโยธา	(คุณวุฒิ)	๑๔๒,๒๐๐ (๑๑,๘๕๐ X ๑๒)	-	-	กำหนดเพิ่ม ๑๔๒,๒๐๐
๑๐๗	นายธีรชัย ดวงสุดา	ปวส. (ช่างก่อสร้าง)		ผู้ช่วยนายช่างโยธา	(คุณวุฒิ)		ผู้ช่วยนายช่างโยธา	(คุณวุฒิ)	๑๔๒,๒๐๐ (๑๑,๘๕๐ X ๑๒)	-	-	๑๔๒,๒๐๐
๑๐๘	นายภูมิชนก จันทร์สว่าง	ค.อ.บ. (เทคนิคอุตสาหกรรม)		ผู้ช่วยนายช่างโยธา	(คุณวุฒิ)		ผู้ช่วยนายช่างโยธา	(คุณวุฒิ)	๑๒๙,๗๒๐ (๑๐,๘๑๐ X ๑๒)	-	-	๑๒๙,๗๒๐
๑๐๙	นายธนภัทร กรอบกระจก	ปวส. (ช่างก่อสร้าง)		ผู้ช่วยนายช่างโยธา	(คุณวุฒิ)		ผู้ช่วยนายช่างโยธา	(คุณวุฒิ)	๑๓๘,๐๐๐ (๑๑,๕๐๐ X ๑๒)	-	-	๑๓๘,๐๐๐
๑๑๐	นายสมศักดิ์ กิจการ	ปวส. (ช่างก่อสร้าง)		ผู้ช่วยนายช่างโยธา	(คุณวุฒิ)		ผู้ช่วยนายช่างโยธา	(คุณวุฒิ)	๑๓๘,๐๐๐ (๑๑,๕๐๐ X ๑๒)	-	-	๑๓๘,๐๐๐
๑๑๑	นายธนพล สุดสวาท	ปวส. (ช่างยนต์)		พนักงานขับรถยนต์	ทักษะ		พนักงานขับรถยนต์	ทักษะ	๑๗๒,๕๖๐ (๑๔,๓๘๐ X ๑๒)	-	-	๑๗๒,๕๖๐
๑๑๒	นายเพิ่มศักดิ์ ฉินทอง	ม.๖		พนักงานขับรถยนต์	ทักษะ		พนักงานขับรถยนต์	ทักษะ	๑๖๕,๘๔๐ (๑๓,๘๒๐ X ๑๒)	-	-	๑๖๕,๘๔๐
๑๑๓	นายมานพ สุขจิตร	ม.๓		พนักงานขับรถยนต์	ทักษะ		พนักงานขับรถยนต์	ทักษะ	๑๘๒,๕๒๐ (๑๕,๒๑๐ X ๑๒)	-	-	๑๘๒,๕๒๐
๑๑๔	นายปรัชญา ชโลธร	ปวส. (ช่างเทคนิคโลหะ)		พนักงานขับรถยนต์	ทักษะ		พนักงานขับรถยนต์	ทักษะ	๑๘๒,๕๒๐ (๑๕,๒๑๐ X ๑๒)	-	-	๑๘๒,๕๒๐
๑๑๕	นายวุฒิพล ประดิษฐ์พุ่ม	ปวส. (ช่างยนต์)		พนักงานขับรถยนต์	ทักษะ		พนักงานขับรถยนต์	ทักษะ	๑๑๙,๘๘๐ (๙,๙๙๐ X ๑๒)	-	-	๑๑๙,๘๘๐
๑๑๖	ว่างเดิม			พนักงานขับรถยนต์	ทักษะ		พนักงานขับรถยนต์	ทักษะ	๑๓๘,๐๐๐ (๑๑,๕๐๐ X ๑๒)	-	-	ว่างเดิม ๑๓๘,๐๐๐
๑๑๗	ว่างเดิม			พนักงานขับรถยนต์	ทักษะ		พนักงานขับรถยนต์	ทักษะ	๑๓๘,๐๐๐ (๑๑,๕๐๐ X ๑๒)	-	-	ว่างเดิม ๑๓๘,๐๐๐

บัญชีแสดงจัดคนลงสู่ตำแหน่งและการกำหนดเลขที่ตำแหน่งในส่วนราชการ

กองช่าง

ที่	ชื่อ - สกุล	คุณวุฒิการศึกษา	กรอบอัตราเก่าเดิม (ปรับปรุงครั้งที่ ๖)			กรอบอัตราค่าใหม่			เงินเดือน	เงินประจำตำแหน่ง		หมายเหตุ
			เลขที่ตำแหน่ง	ตำแหน่ง	ระดับ	เลขที่ตำแหน่ง	ตำแหน่ง	ระดับ		เงินประจำตำแหน่ง	เงินค่าตอบแทน/เงินเพิ่มอื่นๆ	
๑๑๘	นายจามร พานพิกุล	ม.๖		พนักงานขับเครื่องจักรกลขนาดเบา	ทักษะ		พนักงานขับเครื่องจักรกลขนาดเบา	ทักษะ	๑๑๗,๓๖๐ (๙,๗๘๐ X ๑๒)	-	-	๑๑๗,๓๖๐
๑๑๙	นายบุญโชติ ธัญพันธ์	ม.๓		พนักงานขับเครื่องจักรกลขนาดเบา	ทักษะ		พนักงานขับเครื่องจักรกลขนาดเบา	ทักษะ	๑๑๒,๘๐๐ (๙,๔๐๐ X ๑๒)	-	-	๑๑๒,๘๐๐
๑๒๐	นายเกียรติพัฒน์ชัย บำรุงพุกษ์	ปวช. (ช่างยนต์)		พนักงานขับเครื่องจักรกลขนาดเบา	ทักษะ		พนักงานขับเครื่องจักรกลขนาดเบา	ทักษะ	๑๕๑,๒๐๐ (๑๒,๖๐๐ X ๑๒)	-	-	๑๕๑,๒๐๐
๑๒๑	นายสรศักดิ์ มากมี	ป.๔		พนักงานขับเครื่องจักรกลขนาดกลาง	ทักษะ		พนักงานขับเครื่องจักรกลขนาดกลาง	ทักษะ	๒๗๒,๑๖๐ (๒๒,๖๘๐ X ๑๒)	-	-	๒๗๒,๑๖๐
๑๒๒	นายชาติชาย ธาราหาญ	ป.๖		พนักงานขับเครื่องจักรกลขนาดกลาง	ทักษะ		พนักงานขับเครื่องจักรกลขนาดกลาง	ทักษะ	๒๘๐,๕๖๐ (๒๓,๓๘๐ X ๑๒)	-	-	๒๘๐,๕๖๐
๑๒๓	นายประดิษฐ์ บุญมาสมบูรณ์	ม.๓		พนักงานขับเครื่องจักรกลขนาดกลาง	ทักษะ		พนักงานขับเครื่องจักรกลขนาดกลาง	ทักษะ	๒๗๒,๑๖๐ (๒๒,๖๘๐ X ๑๒)	-	-	๒๗๒,๑๖๐
๑๒๔	นายกิจสุพัฒน์ ไบโพธิ์	ปวช. (ช่างยานยนต์)		พนักงานขับเครื่องจักรกลขนาดกลาง	ทักษะ		พนักงานขับเครื่องจักรกลขนาดกลาง	ทักษะ	๑๙๔,๗๖๐ (๑๖,๒๓๐ X ๑๒)	-	-	๑๙๔,๗๖๐
๑๒๕	นายนิคม หาญนาวิ	ป.๗		พนักงานขับเครื่องจักรกลขนาดกลาง	ทักษะ		พนักงานขับเครื่องจักรกลขนาดกลาง	ทักษะ	๒๕๕,๗๒๐ (๒๑,๓๑๐ X ๑๒)	-	-	๒๕๕,๗๒๐
๑๒๖	ว่างเดิม			พนักงานขับเครื่องจักรกลขนาดกลาง	ทักษะ		พนักงานขับเครื่องจักรกลขนาดกลาง	ทักษะ	๒๐๘,๘๐๐ (๑๗,๔๐๐ X ๑๒)	-	-	ว่างเดิม ๑๐๘,๐๐๐
๑๒๗	นายธีรพล ผาสุโขษฐ์	ม.๓		พนักงานขับเครื่องจักรกลขนาดกลาง	ทักษะ		พนักงานขับเครื่องจักรกลขนาดกลาง	ทักษะ	๒๖๖,๗๖๐ (๒๒,๒๓๐ X ๑๒)	-	-	๒๖๖,๗๖๐
๑๒๘	ว่างเดิม			พนักงานขับเครื่องจักรกลขนาดกลาง	ทักษะ		พนักงานขับเครื่องจักรกลขนาดกลาง	ทักษะ	๒๗๒,๑๖๐ (๒๒,๖๘๐ X ๑๒)	-	-	ว่างเดิม ๑๐๘,๐๐๐
๑๒๙	นายณฤพนธ์ กมลาภิรมย์	ม.๓		พนักงานขับเครื่องจักรกลขนาดกลาง	ทักษะ		พนักงานขับเครื่องจักรกลขนาดกลาง	ทักษะ	๑๘๐,๐๐๐ (๑๕,๐๐๐ X ๑๒)	-	-	๑๘๐,๐๐๐
๑๓๐	ว่าง			พนักงานขับเครื่องจักรกลขนาดกลาง	ทักษะ		พนักงานขับเครื่องจักรกลขนาดกลาง	ทักษะ	๑๘๐,๐๐๐ (๑๕,๐๐๐ X ๑๒)	-	-	กำหนดเพิ่ม ๑๘๐,๐๐๐

บัญชีแสดงจัดคนลงสู่ตำแหน่งและการกำหนดเลขที่ตำแหน่งในส่วนราชการ

กองช่าง

ที่	ชื่อ - สกุล	คุณวุฒิการศึกษา	กรอบอัตรากำลังเดิม (ปรับปรุงครั้งที่ ๖)			กรอบอัตรากำลังใหม่			เงินเดือน	เงินประจำตำแหน่ง		หมายเหตุ
			เลขที่ตำแหน่ง	ตำแหน่ง	ระดับ	เลขที่ตำแหน่ง	ตำแหน่ง	ระดับ		เงินประจำตำแหน่ง	เงินค่าตอบแทน/เงินเพิ่มอื่นๆ	
๑๓๑	นายรุ่งเจริญ ภู่งษ์	ม.๓		พนักงานขับเครื่องจักรกลขนาดหนัก	ทักษะ		พนักงานขับเครื่องจักรกลขนาดหนัก	ทักษะ	๒๔๑,๖๘๐ (๒๐,๑๔๐ X ๑๒)	-	-	๒๔๑,๖๘๐
๑๓๒	นายสมชัย ผาสุกกุล	ปวส. (ช่างยนต์)		พนักงานขับเครื่องจักรกลขนาดหนัก	ทักษะ		พนักงานขับเครื่องจักรกลขนาดหนัก	ทักษะ	๑๘๗,๒๐๐ (๑๕,๖๐๐ X ๑๒)	-	-	๑๘๗,๒๐๐
๑๓๓	นายจำลอง สวัสดิ์โสภณ	-		พนักงานขับเครื่องจักรกลขนาดหนัก	ทักษะ		พนักงานขับเครื่องจักรกลขนาดหนัก	ทักษะ	๒๘๐,๐๘๐ (๒๓,๓๔๐ X ๑๒)	-	-	๒๘๐,๐๘๐
๑๓๔	นายไพบุลย์ บุรีเลิศ	ป.๖		พนักงานขับเครื่องจักรกลขนาดหนัก	ทักษะ		พนักงานขับเครื่องจักรกลขนาดหนัก	ทักษะ	๒๑๐,๗๒๐ (๑๗,๕๖๐ X ๑๒)	-	-	๒๑๐,๗๒๐
๑๓๕	นายดำรง นิลพฤษ	ม.๖		พนักงานขับเครื่องจักรกลขนาดหนัก	ทักษะ		พนักงานขับเครื่องจักรกลขนาดหนัก	ทักษะ	๒๕๗,๐๔๐ (๒๑,๔๒๐ X ๑๒)	-	-	๒๕๗,๐๔๐
๑๓๖	นายบรรพตชัย แยมอุทัย	ม.๓		พนักงานขับเครื่องจักรกลขนาดหนัก	ทักษะ		พนักงานขับเครื่องจักรกลขนาดหนัก	ทักษะ	๑๘๐,๐๐๐ (๑๕,๐๐๐ X ๑๒)	-	-	๑๘๐,๐๐๐
๑๓๗	นายภาสกร โตล้ำ	ป.๖		พนักงานขับเครื่องจักรกลขนาดหนัก	ทักษะ		พนักงานขับเครื่องจักรกลขนาดหนัก	ทักษะ	๑๘๐,๐๐๐ (๑๕,๐๐๐ X ๑๒)	-	-	๑๘๐,๐๐๐
๑๓๘	นายมานะ เรือนอินทร์	ม.๖		พนักงานขับเครื่องจักรกลขนาดหนัก	ทักษะ		พนักงานขับเครื่องจักรกลขนาดหนัก	ทักษะ	๑๘๐,๐๐๐ (๑๕,๐๐๐ X ๑๒)	-	-	๑๘๐,๐๐๐
๑๓๙	ว่างเดิม			พนักงานขับเครื่องจักรกลขนาดหนัก	ทักษะ		พนักงานขับเครื่องจักรกลขนาดหนัก	ทักษะ	๑๘๐,๐๐๐ (๑๕,๐๐๐ X ๑๒)	-	-	ว่างเดิม ๑๘๐,๐๐๐
๑๔๐	ว่าง			พนักงานขับเครื่องจักรกลขนาดหนัก	ทักษะ		พนักงานขับเครื่องจักรกลขนาดหนัก	ทักษะ	๑๘๐,๐๐๐ (๑๕,๐๐๐ X ๑๒)	-	-	กำหนดเพิ่ม ๑๘๐,๐๐๐
๑๔๑	พนักงานจ้างทั่วไป นายเอ จันทรกระจ่าง			พนักงานขับเครื่องจักรกลขนาดเบา	ทั่วไป		พนักงานขับเครื่องจักรกลขนาดเบา	ทั่วไป	๑๐๘,๐๐๐ (๙,๐๐๐ X ๑๒)	-	-	๑๐๘,๐๐๐
๑๔๒	นายวีรพันธ์ อภิวัฒน์คุณ	ม.๖		พนักงานขับเครื่องจักรกลขนาดเบา	ทั่วไป		พนักงานขับเครื่องจักรกลขนาดเบา	ทั่วไป	๑๐๘,๐๐๐ (๙,๐๐๐ X ๑๒)	-	-	๑๐๘,๐๐๐
๑๔๓	นายธัญญา พันธสาส์	ม.๖		พนักงานขับเครื่องจักรกลขนาดเบา	ทั่วไป		พนักงานขับเครื่องจักรกลขนาดเบา	ทั่วไป	๑๐๘,๐๐๐ (๙,๐๐๐ X ๑๒)	-	-	๑๐๘,๐๐๐

บัญชีแสดงจัดคนลงสู่ตำแหน่งและการกำหนดเลขที่ตำแหน่งในส่วนราชการ

กองช่าง

ที่	ชื่อ - สกุล	คุณวุฒิการศึกษา	กรอบอัตราค่าจ้างเดิม (ปรับปรุงครั้งที่ ๖)			กรอบอัตราค่าจ้างใหม่			เงินเดือน	เงินประจำตำแหน่ง		หมายเหตุ
			เลขที่ตำแหน่ง	ตำแหน่ง	ระดับ	เลขที่ตำแหน่ง	ตำแหน่ง	ระดับ		เงินประจำตำแหน่ง	เงินค่าตอบแทน/เงินเพิ่มอื่นๆ	
๑๕๗	ว่างเดิม			พนักงานขับเครื่องจักรกลขนาดเบา	ทั่วไป		พนักงานขับเครื่องจักรกลขนาดเบา	ทั่วไป	๑๐๘,๐๐๐ (๙,๐๐๐ X ๑๒)	-	-	ว่างเดิม ๑๐๘,๐๐๐
๑๕๘	นายจุมพล น้อยพิทักษ์	ปวช.		พนักงานขับรถยนต์	ทั่วไป		พนักงานขับรถยนต์	ทั่วไป	๑๐๘,๐๐๐ (๙,๐๐๐ X ๑๒)	-	-	๑๐๘,๐๐๐
๑๕๙	นายสุรียา ภาคสุข	-		พนักงานขับรถยนต์	ทั่วไป		พนักงานขับรถยนต์	ทั่วไป	๑๐๘,๐๐๐ (๙,๐๐๐ X ๑๒)	-	-	๑๐๘,๐๐๐
๑๖๐	นายนิพันธ์ อนุศิลป์	ม.๖		พนักงานขับรถยนต์	ทั่วไป		พนักงานขับรถยนต์	ทั่วไป	๑๐๘,๐๐๐ (๙,๐๐๐ X ๑๒)	-	-	๑๐๘,๐๐๐
๑๖๑	นายนฤตล ชะนิลิก	ม.๖		พนักงานขับรถยนต์	ทั่วไป		พนักงานขับรถยนต์	ทั่วไป	๑๐๘,๐๐๐ (๙,๐๐๐ X ๑๒)	-	-	๑๐๘,๐๐๐
๑๖๒	ว่างเดิม			พนักงานขับรถยนต์	ทั่วไป		พนักงานขับรถยนต์	ทั่วไป	๑๐๘,๐๐๐ (๙,๐๐๐ X ๑๒)	-	-	ว่างเดิม ๑๐๘,๐๐๐
๑๖๓	น.ส.วราพร พงษ์ศักดิ์กมล	-		คนสวน (ทุ่งภูเขาทอง)	ทั่วไป		คนสวน (ทุ่งภูเขาทอง)	ทั่วไป	๑๐๘,๐๐๐ (๙,๐๐๐ X ๑๒)	-	-	๑๐๘,๐๐๐
๑๖๔	นางปราณี สิ้นประวุดิ	ป.๖		คนสวน (ทุ่งภูเขาทอง)	ทั่วไป		คนสวน (ทุ่งภูเขาทอง)	ทั่วไป	๑๐๘,๐๐๐ (๙,๐๐๐ X ๑๒)	-	-	๑๐๘,๐๐๐
๑๖๕	นายนฤตล จันลาศรี	ม.๓		คนสวน (ทุ่งภูเขาทอง)	ทั่วไป		คนสวน (ทุ่งภูเขาทอง)	ทั่วไป	๑๐๘,๐๐๐ (๙,๐๐๐ X ๑๒)	-	-	๑๐๘,๐๐๐
๑๖๖	น.ส.พรสุรีย์ สมยอ	ป.๔		คนสวน (ทุ่งภูเขาทอง)	ทั่วไป		คนสวน (ทุ่งภูเขาทอง)	ทั่วไป	๑๐๘,๐๐๐ (๙,๐๐๐ X ๑๒)	-	-	๑๐๘,๐๐๐
๑๖๗	นายสิชล การสมบัติ	ม.๓		คนสวน (ทุ่งภูเขาทอง)	ทั่วไป		คนสวน (ทุ่งภูเขาทอง)	ทั่วไป	๑๐๘,๐๐๐ (๙,๐๐๐ X ๑๒)	-	-	๑๐๘,๐๐๐
๑๖๘	นายนัด ประสงค์สุวรรณ	ป.๖		คนสวน (ทุ่งภูเขาทอง)	ทั่วไป		คนสวน (ทุ่งภูเขาทอง)	ทั่วไป	๑๐๘,๐๐๐ (๙,๐๐๐ X ๑๒)	-	-	๑๐๘,๐๐๐
๑๖๙	นายอนุชา ผาสุก	ป.๖		คนสวน (ทุ่งภูเขาทอง)	ทั่วไป		คนสวน (ทุ่งภูเขาทอง)	ทั่วไป	๑๐๘,๐๐๐ (๙,๐๐๐ X ๑๒)	-	-	๑๐๘,๐๐๐

บัญชีแสดงจัดคนลงสู่ตำแหน่งและการกำหนดเลขที่ตำแหน่งในส่วนราชการ

กองช่าง

ที่	ชื่อ - สกุล	คุณวุฒิการศึกษา	กรอบอัตราเก่าเดิม (ปรับปรุงครั้งที่ ๖)			กรอบอัตราเก่าใหม่			เงินเดือน	เงินประจำตำแหน่ง		หมายเหตุ
			เลขที่ตำแหน่ง	ตำแหน่ง	ระดับ	เลขที่ตำแหน่ง	ตำแหน่ง	ระดับ		เงินประจำตำแหน่ง	เงินค่าตอบแทน/เงินเพิ่มอื่นๆ	
๑๗๐	จุฑามาศ กาญจนลักษณ์	-		คนสวน (ทุ่งภูเขาทอง)	ทั่วไป		คนสวน (ทุ่งภูเขาทอง)	ทั่วไป	๑๐๘,๐๐๐ (๙,๐๐๐ X ๑๒)	-	-	๑๐๘,๐๐๐
๑๗๑	น.ส.สุพรรณิ ปรีภรณ	ม.๓		คนสวน (ทุ่งภูเขาทอง)	ทั่วไป		คนสวน (ทุ่งภูเขาทอง)	ทั่วไป	๑๐๘,๐๐๐ (๙,๐๐๐ X ๑๒)	-	-	๑๐๘,๐๐๐
๑๗๒	นายเอนก จรรย์ชาติ	-		คนสวน (ทุ่งภูเขาทอง)	ทั่วไป		คนสวน (ทุ่งภูเขาทอง)	ทั่วไป	๑๐๘,๐๐๐ (๙,๐๐๐ X ๑๒)	-	-	๑๐๘,๐๐๐
๑๗๓	นายวีระพงศ์ ชินจิวิจาร์ณ	ม.๓		คนสวน (ทุ่งภูเขาทอง)	ทั่วไป		คนสวน (ทุ่งภูเขาทอง)	ทั่วไป	๑๐๘,๐๐๐ (๙,๐๐๐ X ๑๒)	-	-	๑๐๘,๐๐๐
๑๗๔	น.ส.พรทิพย์ วิสัยแสง	ม.๓		คนสวน (ทุ่งภูเขาทอง)	ทั่วไป		คนสวน (ทุ่งภูเขาทอง)	ทั่วไป	๑๐๘,๐๐๐ (๙,๐๐๐ X ๑๒)	-	-	๑๐๘,๐๐๐
๑๗๕	นายธนภัทร นิลมงคล	ม.๖		คนสวน (ทุ่งภูเขาทอง)	ทั่วไป		คนสวน (ทุ่งภูเขาทอง)	ทั่วไป	๑๐๘,๐๐๐ (๙,๐๐๐ X ๑๒)	-	-	๑๐๘,๐๐๐
๑๗๖	น.ส.สมภาพ ศรีสวัสดิ์	ม.๓		คนสวน (ทุ่งภูเขาทอง)	ทั่วไป		คนสวน (ทุ่งภูเขาทอง)	ทั่วไป	๑๐๘,๐๐๐ (๙,๐๐๐ X ๑๒)	-	-	๑๐๘,๐๐๐
๑๗๗	นายสวัสดิ์ ศรีเสนห์	ป.๖		คนสวน (ทุ่งภูเขาทอง)	ทั่วไป		คนสวน (ทุ่งภูเขาทอง)	ทั่วไป	๑๐๘,๐๐๐ (๙,๐๐๐ X ๑๒)	-	-	๑๐๘,๐๐๐
๑๗๘	นายสมนึก สำราญจิตร	ป.๖		คนสวน (ทุ่งภูเขาทอง)	ทั่วไป		คนสวน (ทุ่งภูเขาทอง)	ทั่วไป	๑๐๘,๐๐๐ (๙,๐๐๐ X ๑๒)	-	-	๑๐๘,๐๐๐
๑๗๙	น.ส.ทองดี ยืนชน	ม.๓		คนสวน (ทุ่งภูเขาทอง)	ทั่วไป		คนสวน (ทุ่งภูเขาทอง)	ทั่วไป	๑๐๘,๐๐๐ (๙,๐๐๐ X ๑๒)	-	-	๑๐๘,๐๐๐
๑๘๐	น.ส.สุพรรณิ เพิ่มทรัพย์	ม.๓		คนสวน (ทุ่งภูเขาทอง)	ทั่วไป		คนสวน (ทุ่งภูเขาทอง)	ทั่วไป	๑๐๘,๐๐๐ (๙,๐๐๐ X ๑๒)	-	-	๑๐๘,๐๐๐
๑๘๑	นายวิโรจน์ จันทระจ่าง	ป.๖		คนสวน (ทุ่งภูเขาทอง)	ทั่วไป		คนสวน (ทุ่งภูเขาทอง)	ทั่วไป	๑๐๘,๐๐๐ (๙,๐๐๐ X ๑๒)	-	-	๑๐๘,๐๐๐
๑๘๒	น.ส.นภาพร คงแสงชาติ	ป.๖		คนสวน (ทุ่งภูเขาทอง)	ทั่วไป		คนสวน (ทุ่งภูเขาทอง)	ทั่วไป	๑๐๘,๐๐๐ (๙,๐๐๐ X ๑๒)	-	-	๑๐๘,๐๐๐

บัญชีแสดงจัดคนลงสู่ตำแหน่งและการกำหนดเลขที่ตำแหน่งในส่วนราชการ

กองช่าง

ที่	ชื่อ - สกุล	คุณวุฒิการศึกษา	กรอบอัตราเก่าเดิม (ปรับปรุงครั้งที่ ๖)			กรอบอัตราเก่าใหม่			เงินเดือน	เงินประจำตำแหน่ง		หมายเหตุ
			เลขที่ตำแหน่ง	ตำแหน่ง	ระดับ	เลขที่ตำแหน่ง	ตำแหน่ง	ระดับ		เงินประจำตำแหน่ง	เงินค่าตอบแทน/เงินเพิ่มอื่นๆ	
๑๘๓	นายพรเทพ วิสัยแสง	-		คนสวน (ทุ่งภูเขาทอง)	ทั่วไป		คนสวน (ทุ่งภูเขาทอง)	ทั่วไป	๑๐๘,๐๐๐ (๙,๐๐๐ X ๑๒)	-	-	๑๐๘,๐๐๐
๑๘๔	นายณัฐวุฒิ จันทร์ศิริ	ป.๖		คนสวน (ทุ่งภูเขาทอง)	ทั่วไป		คนสวน (ทุ่งภูเขาทอง)	ทั่วไป	๑๐๘,๐๐๐ (๙,๐๐๐ X ๑๒)	-	-	๑๐๘,๐๐๐
๑๘๕	นายโสภณ คงสมแก้ว	ม.๖		คนสวน (ทุ่งภูเขาทอง)	ทั่วไป		คนสวน (ทุ่งภูเขาทอง)	ทั่วไป	๑๐๘,๐๐๐ (๙,๐๐๐ X ๑๒)	-	-	๑๐๘,๐๐๐
๑๘๖	นายอดุลย์ นันทะสุธา	-		คนสวน (ทุ่งภูเขาทอง)	ทั่วไป		คนสวน (ทุ่งภูเขาทอง)	ทั่วไป	๑๐๘,๐๐๐ (๙,๐๐๐ X ๑๒)	-	-	๑๐๘,๐๐๐
๑๘๗	นายเกียรติภูมิ เพิ่มลาภ	ม.๓		คนสวน (ทุ่งภูเขาทอง)	ทั่วไป		คนสวน (ทุ่งภูเขาทอง)	ทั่วไป	๑๐๘,๐๐๐ (๙,๐๐๐ X ๑๒)	-	-	๑๐๘,๐๐๐
๑๘๘	นายประเสริฐสุข สิงห์โตข้า	ม.๓		คนสวน (ทุ่งภูเขาทอง)	ทั่วไป		คนสวน (ทุ่งภูเขาทอง)	ทั่วไป	๑๐๘,๐๐๐ (๙,๐๐๐ X ๑๒)	-	-	๑๐๘,๐๐๐
๑๘๙	นายวิทยา ผาสุข	ป.๖		คนสวน (ทุ่งภูเขาทอง)	ทั่วไป		คนสวน (ทุ่งภูเขาทอง)	ทั่วไป	๑๐๘,๐๐๐ (๙,๐๐๐ X ๑๒)	-	-	๑๐๘,๐๐๐
๑๙๐	นายรุ่งชัย แก้วเขียว	-		คนสวน (ทุ่งภูเขาทอง)	ทั่วไป		คนสวน (ทุ่งภูเขาทอง)	ทั่วไป	๑๐๘,๐๐๐ (๙,๐๐๐ X ๑๒)	-	-	๑๐๘,๐๐๐
๑๙๑	นายปัญญา เจริญผล	-		คนสวน (ทุ่งภูเขาทอง)	ทั่วไป		คนสวน (ทุ่งภูเขาทอง)	ทั่วไป	๑๐๘,๐๐๐ (๙,๐๐๐ X ๑๒)	-	-	๑๐๘,๐๐๐
๑๙๒	นายณรงค์ ผดุงปราชญ์	-		คนสวน (ทุ่งภูเขาทอง)	ทั่วไป		คนสวน (ทุ่งภูเขาทอง)	ทั่วไป	๑๐๘,๐๐๐ (๙,๐๐๐ X ๑๒)	-	-	๑๐๘,๐๐๐
๑๙๓	นายสุเทพ สุดสวาท	-		คนสวน (ทุ่งภูเขาทอง)	ทั่วไป		คนสวน (ทุ่งภูเขาทอง)	ทั่วไป	๑๐๘,๐๐๐ (๙,๐๐๐ X ๑๒)	-	-	๑๐๘,๐๐๐
๑๙๔	นายอำนาจ น้อยทอง	-		คนสวน (ทุ่งภูเขาทอง)	ทั่วไป		คนสวน (ทุ่งภูเขาทอง)	ทั่วไป	๑๐๘,๐๐๐ (๙,๐๐๐ X ๑๒)	-	-	๑๐๘,๐๐๐
๑๙๕	นายไพรัตน์ ยอดคำ	-		คนสวน (ทุ่งภูเขาทอง)	ทั่วไป		คนสวน (ทุ่งภูเขาทอง)	ทั่วไป	๑๐๘,๐๐๐ (๙,๐๐๐ X ๑๒)	-	-	๑๐๘,๐๐๐

บัญชีแสดงจัดคนลงสู่ตำแหน่งและการกำหนดเลขที่ตำแหน่งในส่วนราชการ

ที่	ชื่อ - สกุล	คุณวุฒิการศึกษา	กองช่าง									หมายเหตุ
			กรอบอัตราเก่าเดิม (ปรับปรุงครั้งที่ ๖)			กรอบอัตราเก่าใหม่			เงินเดือน	เงินประจำตำแหน่ง		
			เลขที่ตำแหน่ง	ตำแหน่ง	ระดับ	เลขที่ตำแหน่ง	ตำแหน่ง	ระดับ		เงินประจำตำแหน่ง	เงินค่าตอบแทน/เงินเพิ่มอื่นๆ	
๑๙๖	นายสมชาย จันทร์กระจ่าง	ป.๔		คนสวน (ทุ่งมะขามหย่อง)	ทั่วไป		คนสวน (ทุ่งมะขามหย่อง)	ทั่วไป	๑๐๘,๐๐๐ (๙,๐๐๐ X ๑๒)	-	-	๑๐๘,๐๐๐
๑๙๗	นายสุรพล เอี่ยมประเสริฐ	ป.๓		คนสวน (ทุ่งมะขามหย่อง)	ทั่วไป		คนสวน (ทุ่งมะขามหย่อง)	ทั่วไป	๑๐๘,๐๐๐ (๙,๐๐๐ X ๑๒)	-	-	๑๐๘,๐๐๐
๑๙๘	นายปรัชญา ช่างเชื้อ	ป.๔		คนสวน (ทุ่งมะขามหย่อง)	ทั่วไป		คนสวน (ทุ่งมะขามหย่อง)	ทั่วไป	๑๐๘,๐๐๐ (๙,๐๐๐ X ๑๒)	-	-	๑๐๘,๐๐๐
๑๙๙	น.ส.จำลอง เบญจรส	ป.๖		คนสวน (ทุ่งมะขามหย่อง)	ทั่วไป		คนสวน (ทุ่งมะขามหย่อง)	ทั่วไป	๑๐๘,๐๐๐ (๙,๐๐๐ X ๑๒)	-	-	๑๐๘,๐๐๐
๒๐๐	นายโยคิน นิลมงคล	ปวช.		คนสวน (ทุ่งมะขามหย่อง)	ทั่วไป		คนสวน (ทุ่งมะขามหย่อง)	ทั่วไป	๑๐๘,๐๐๐ (๙,๐๐๐ X ๑๒)	-	-	๑๐๘,๐๐๐
๒๐๑	นางอุจน์ นิลมงคล	ป.๖		คนสวน (ทุ่งมะขามหย่อง)	ทั่วไป		คนสวน (ทุ่งมะขามหย่อง)	ทั่วไป	๑๐๘,๐๐๐ (๙,๐๐๐ X ๑๒)	-	-	๑๐๘,๐๐๐
๒๐๒	นางอภา แก้วแสนสาย	ป.๔		คนสวน (ทุ่งมะขามหย่อง)	ทั่วไป		คนสวน (ทุ่งมะขามหย่อง)	ทั่วไป	๑๐๘,๐๐๐ (๙,๐๐๐ X ๑๒)	-	-	๑๐๘,๐๐๐
๒๐๓	นางเกษร อารีรักษ์	ป.๖		คนสวน (ทุ่งมะขามหย่อง)	ทั่วไป		คนสวน (ทุ่งมะขามหย่อง)	ทั่วไป	๑๐๘,๐๐๐ (๙,๐๐๐ X ๑๒)	-	-	๑๐๘,๐๐๐
๒๐๔	นายสุทัศน์ กาญจนลักษณ์	ป.๖		คนสวน (ทุ่งมะขามหย่อง)	ทั่วไป		คนสวน (ทุ่งมะขามหย่อง)	ทั่วไป	๑๐๘,๐๐๐ (๙,๐๐๐ X ๑๒)	-	-	๑๐๘,๐๐๐
๒๐๕	นางอุบล สุขฉายา	ปวส. (คอมพิวเตอร์)		คนสวน (ทุ่งมะขามหย่อง)	ทั่วไป		คนสวน (ทุ่งมะขามหย่อง)	ทั่วไป	๑๐๘,๐๐๐ (๙,๐๐๐ X ๑๒)	-	-	๑๐๘,๐๐๐
๒๐๖	นายดนัย มุ่งทองคั่ง	ป.๖		คนสวน (ทุ่งมะขามหย่อง)	ทั่วไป		คนสวน (ทุ่งมะขามหย่อง)	ทั่วไป	๑๐๘,๐๐๐ (๙,๐๐๐ X ๑๒)	-	-	ว่างเดิม ๑๐๘,๐๐๐
๒๐๗	น.ส.วรรณพร บุตรใหญ่	ป.๖		คนสวน (ทุ่งมะขามหย่อง)	ทั่วไป		คนสวน (ทุ่งมะขามหย่อง)	ทั่วไป	๑๐๘,๐๐๐ (๙,๐๐๐ X ๑๒)	-	-	๑๐๘,๐๐๐
๒๐๘	นางศิรินุช มาริยน	ป.๖		คนสวน (ทุ่งมะขามหย่อง)	ทั่วไป		คนสวน (ทุ่งมะขามหย่อง)	ทั่วไป	๑๐๘,๐๐๐ (๙,๐๐๐ X ๑๒)	-	-	๑๐๘,๐๐๐

บัญชีแสดงจัดคนลงสู่ตำแหน่งและการกำหนดเลขที่ตำแหน่งในส่วนราชการ

กองช่าง

ที่	ชื่อ - สกุล	คุณวุฒิการศึกษา	กรอบอัตราค่าจ้างเดิม (ปรับปรุงครั้งที่ ๖)			กรอบอัตราค่าจ้างใหม่			เงินเดือน	เงินประจำตำแหน่ง		หมายเหตุ
			เลขที่ตำแหน่ง	ตำแหน่ง	ระดับ	เลขที่ตำแหน่ง	ตำแหน่ง	ระดับ		เงินประจำตำแหน่ง	เงินค่าตอบแทน/เงินเพิ่มอื่นๆ	
๒๐๙	ว่าง	ปวช.		คนสวน (ทุ่งมะขามหย่อง)	ทั่วไป		คนสวน (ทุ่งมะขามหย่อง)	ทั่วไป	๑๐๘,๐๐๐ (๙,๐๐๐ X ๑๒)	-	-	๑๐๘,๐๐๐
๒๑๐	นายกฤษฏา แดงพันธุ์	ม.ศ.๓		คนสวน (ทุ่งมะขามหย่อง)	ทั่วไป		คนสวน (ทุ่งมะขามหย่อง)	ทั่วไป	๑๐๘,๐๐๐ (๙,๐๐๐ X ๑๒)	-	-	๑๐๘,๐๐๐
๒๑๑	นายผเด็จ เพิ่มทรัพย์	ม.๖		คนสวน (ทุ่งมะขามหย่อง)	ทั่วไป		คนสวน (ทุ่งมะขามหย่อง)	ทั่วไป	๑๐๘,๐๐๐ (๙,๐๐๐ X ๑๒)	-	-	๑๐๘,๐๐๐
๒๑๒	นางเยาวลักษณ์ หงษ์เผือก	ม.๓		คนสวน (ทุ่งมะขามหย่อง)	ทั่วไป		คนสวน (ทุ่งมะขามหย่อง)	ทั่วไป	๑๐๘,๐๐๐ (๙,๐๐๐ X ๑๒)	-	-	๑๐๘,๐๐๐
๒๑๓	นางสาวอนุธิดา มินิล	ป.๖		คนสวน (ทุ่งมะขามหย่อง)	ทั่วไป		คนสวน (ทุ่งมะขามหย่อง)	ทั่วไป	๑๐๘,๐๐๐ (๙,๐๐๐ X ๑๒)	-	-	๑๐๘,๐๐๐
๒๑๔	น.ส.จารุวรรณ ชันรัมย์	ปวช.		คนสวน (ทุ่งมะขามหย่อง)	ทั่วไป		คนสวน (ทุ่งมะขามหย่อง)	ทั่วไป	๑๐๘,๐๐๐ (๙,๐๐๐ X ๑๒)	-	-	๑๐๘,๐๐๐
๒๑๕	นายดวง ทรัพย์ประเสริฐ	ม.๓		คนสวน (ทุ่งมะขามหย่อง)	ทั่วไป		คนสวน (ทุ่งมะขามหย่อง)	ทั่วไป	๑๐๘,๐๐๐ (๙,๐๐๐ X ๑๒)	-	-	๑๐๘,๐๐๐
๒๑๖	นายสมพงษ์ อินทาเพียร	ม.๓		คนสวน (ทุ่งมะขามหย่อง)	ทั่วไป		คนสวน (ทุ่งมะขามหย่อง)	ทั่วไป	๑๐๘,๐๐๐ (๙,๐๐๐ X ๑๒)	-	-	๑๐๘,๐๐๐
๒๑๗	นายสมชาย กล้ายเนียม	-		คนสวน (ทุ่งมะขามหย่อง)	ทั่วไป		คนสวน (ทุ่งมะขามหย่อง)	ทั่วไป	๑๐๘,๐๐๐ (๙,๐๐๐ X ๑๒)	-	-	๑๐๘,๐๐๐
๒๑๘	นางอำนวยการ น้อยทอง	ป.๖		คนสวน (ทุ่งมะขามหย่อง)	ทั่วไป		คนสวน (ทุ่งมะขามหย่อง)	ทั่วไป	๑๐๘,๐๐๐ (๙,๐๐๐ X ๑๒)	-	-	ว่างเดิม ๑๐๘,๐๐๐
๒๑๙	นายสุรินทร์ จันทร์สามเรือน	-		คนสวน (ทุ่งมะขามหย่อง)	ทั่วไป		คนสวน (ทุ่งมะขามหย่อง)	ทั่วไป	๑๐๘,๐๐๐ (๙,๐๐๐ X ๑๒)	-	-	๑๐๘,๐๐๐
๒๒๐	นางสาวณัฐารัตน์ ต่องประสงค์	ม.๓		คนสวน (ทุ่งหันตรา)	ทั่วไป		คนสวน (ทุ่งหันตรา)	ทั่วไป	๑๐๘,๐๐๐ (๙,๐๐๐ X ๑๒)	-	-	๑๐๘,๐๐๐
๒๒๑	นายณัฐกรณ์ กระแสผล	ป.๖		คนสวน (ทุ่งหันตรา)	ทั่วไป		คนสวน (ทุ่งหันตรา)	ทั่วไป	๑๐๘,๐๐๐ (๙,๐๐๐ X ๑๒)	-	-	๑๐๘,๐๐๐

บัญชีแสดงจัดคนลงสู่ตำแหน่งและการกำหนดเลขที่ตำแหน่งในส่วนราชการ

กองช่าง

ที่	ชื่อ - สกุล	คุณวุฒิการศึกษา	กรอบอัตราค่าจ้างเดิม (ปรับปรุงครั้งที่ ๖)			กรอบอัตราค่าจ้างใหม่			เงินเดือน	เงินประจำตำแหน่ง		หมายเหตุ
			เลขที่ตำแหน่ง	ตำแหน่ง	ระดับ	เลขที่ตำแหน่ง	ตำแหน่ง	ระดับ		เงินประจำตำแหน่ง	เงินค่าตอบแทน/เงินเพิ่มอื่นๆ	
๒๒๒	นายการชนก การสมบัติ	ป.๖		คนสวน (ทุ่งหันตรา)	ทั่วไป		คนสวน (ทุ่งหันตรา)	ทั่วไป	๑๐๘,๐๐๐ (๙,๐๐๐ X ๑๒)	-	-	๑๐๘,๐๐๐
๒๒๓	นายอำนาจชัย ปานแก้ว	ม.๓		คนสวน (ทุ่งหันตรา)	ทั่วไป		คนสวน (ทุ่งหันตรา)	ทั่วไป	๑๐๘,๐๐๐ (๙,๐๐๐ X ๑๒)	-	-	๑๐๘,๐๐๐
๒๒๔	นายนิกร อ่อนตา	ป.๖		คนสวน (ทุ่งหันตรา)	ทั่วไป		คนสวน (ทุ่งหันตรา)	ทั่วไป	๑๐๘,๐๐๐ (๙,๐๐๐ X ๑๒)	-	-	๑๐๘,๐๐๐
๒๒๕	นายศิริศักดิ์ เงินกลาง	ป.๖		คนสวน (ทุ่งหันตรา)	ทั่วไป		คนสวน (ทุ่งหันตรา)	ทั่วไป	๑๐๘,๐๐๐ (๙,๐๐๐ X ๑๒)	-	-	๑๐๘,๐๐๐
๒๒๖	น.ส.ภคปภา กลิ่นหอม	-		คนสวน (ทุ่งหันตรา)	ทั่วไป		คนสวน (ทุ่งหันตรา)	ทั่วไป	๑๐๘,๐๐๐ (๙,๐๐๐ X ๑๒)	-	-	๑๐๘,๐๐๐
๒๒๗	น.ส.สรียา การสมบัติ	ป.๖		คนสวน (ทุ่งหันตรา)	ทั่วไป		คนสวน (ทุ่งหันตรา)	ทั่วไป	๑๐๘,๐๐๐ (๙,๐๐๐ X ๑๒)	-	-	๑๐๘,๐๐๐
๒๒๘	น.ส.พิมพ์ชนก มีจรรยาสม	ป.๖		คนสวน (ทุ่งหันตรา)	ทั่วไป		คนสวน (ทุ่งหันตรา)	ทั่วไป	๑๐๘,๐๐๐ (๙,๐๐๐ X ๑๒)	-	-	๑๐๘,๐๐๐
๒๒๙	น.ส.ฉลวย จันยะนัย	ป.๔		คนสวน (ทุ่งหันตรา)	ทั่วไป		คนสวน (ทุ่งหันตรา)	ทั่วไป	๑๐๘,๐๐๐ (๙,๐๐๐ X ๑๒)	-	-	๑๐๘,๐๐๐
๒๓๐	นางสาวชลิตตา ดีวัน	ม.๓		คนสวน (ทุ่งหันตรา)	ทั่วไป		คนสวน (ทุ่งหันตรา)	ทั่วไป	๑๐๘,๐๐๐ (๙,๐๐๐ X ๑๒)	-	-	๑๐๘,๐๐๐
๒๓๑	นายยชกวัด วงษ์ธนาโชค	ม.๓		คนสวน (ทุ่งหันตรา)	ทั่วไป		คนสวน (ทุ่งหันตรา)	ทั่วไป	๑๐๘,๐๐๐ (๙,๐๐๐ X ๑๒)	-	-	๑๐๘,๐๐๐
๒๓๒	นางลำดวน ผิวเผือก	ม.๓		คนสวน (ทุ่งหันตรา)	ทั่วไป		คนสวน (ทุ่งหันตรา)	ทั่วไป	๑๐๘,๐๐๐ (๙,๐๐๐ X ๑๒)	-	-	๑๐๘,๐๐๐
๒๓๓	นายเฉลิมชัย ทองคำ	ม.๓		คนสวน (ทุ่งหันตรา)	ทั่วไป		คนสวน (ทุ่งหันตรา)	ทั่วไป	๑๐๘,๐๐๐ (๙,๐๐๐ X ๑๒)	-	-	๑๐๘,๐๐๐
๒๓๔	นายมนูญ อินทร์ไชย	ป.๖		คนสวน (ทุ่งหันตรา)	ทั่วไป		คนสวน (ทุ่งหันตรา)	ทั่วไป	๑๐๘,๐๐๐ (๙,๐๐๐ X ๑๒)	-	-	๑๐๘,๐๐๐

บัญชีแสดงจัดคนลงสู่ตำแหน่งและการกำหนดเลขที่ตำแหน่งในส่วนราชการ

กองช่าง

ที่	ชื่อ - สกุล	คุณวุฒิการศึกษา	กรอบอัตรากำลั้งเดิม (ปรับปรุงครั้งที่ ๖)			กรอบอัตรากำลั้งใหม่			เงินเดือน	เงินประจำตำแหน่ง		หมายเหตุ
			เลขที่ตำแหน่ง	ตำแหน่ง	ระดับ	เลขที่ตำแหน่ง	ตำแหน่ง	ระดับ		เงินประจำตำแหน่ง	เงินค่าตอบแทน/เงินเพิ่มอื่นๆ	
๒๓๕	น.ส.คณิง ชันธสาลี	ปวช.		คนสวน (ทุ่งหันตรา)	ทั่วไป		คนสวน (ทุ่งหันตรา)	ทั่วไป	๑๐๘,๐๐๐ (๙,๐๐๐ X ๑๒)	-	-	๑๐๘,๐๐๐
๒๓๖	นายบุญเลิศ อรุณวาว	ป.๔		คนสวน (ทุ่งหันตรา)	ทั่วไป		คนสวน (ทุ่งหันตรา)	ทั่วไป	๑๐๘,๐๐๐ (๙,๐๐๐ X ๑๒)	-	-	๑๐๘,๐๐๐
๒๓๗	นายมีนา ศรีสมบุรณ์	ป.๖		คนสวน (ทุ่งหันตรา)	ทั่วไป		คนสวน (ทุ่งหันตรา)	ทั่วไป	๑๐๘,๐๐๐ (๙,๐๐๐ X ๑๒)	-	-	๑๐๘,๐๐๐
๒๓๘	น.ส.วันดี เรืองรุ่ง	-		คนสวน (ทุ่งหันตรา)	ทั่วไป		คนสวน (ทุ่งหันตรา)	ทั่วไป	๑๐๘,๐๐๐ (๙,๐๐๐ X ๑๒)	-	-	๑๐๘,๐๐๐
๒๓๙	น.ส.นฤมล ชันธสาลี	ม.๓		คนสวน (ทุ่งหันตรา)	ทั่วไป		คนสวน (ทุ่งหันตรา)	ทั่วไป	๑๐๘,๐๐๐ (๙,๐๐๐ X ๑๒)	-	-	๑๐๘,๐๐๐
๒๔๐	น.ส.พรพิมล อุบลรัตน์	ปวช.		คนสวน (ทุ่งหันตรา)	ทั่วไป		คนสวน (ทุ่งหันตรา)	ทั่วไป	๑๐๘,๐๐๐ (๙,๐๐๐ X ๑๒)	-	-	๑๐๘,๐๐๐
๒๔๑	น.ส.หทัยเนตร สิงห์โตข้า	ม.๓		คนสวน (ทุ่งหันตรา)	ทั่วไป		คนสวน (ทุ่งหันตรา)	ทั่วไป	๑๐๘,๐๐๐ (๙,๐๐๐ X ๑๒)	-	-	๑๐๘,๐๐๐
๒๔๒	นายสุวรรณ พิกุลทอง	-		คนสวน (ทุ่งหันตรา)	ทั่วไป		คนสวน (ทุ่งหันตรา)	ทั่วไป	๑๐๘,๐๐๐ (๙,๐๐๐ X ๑๒)	-	-	๑๐๘,๐๐๐
๒๔๓	นายสุรินทร์ สุภีแดน	ป.๔		คนสวน (ทุ่งหันตรา)	ทั่วไป		คนสวน (ทุ่งหันตรา)	ทั่วไป	๑๐๘,๐๐๐ (๙,๐๐๐ X ๑๒)	-	-	๑๐๘,๐๐๐
๒๔๔	นายกิตติชัย เอี่ยมประเสริฐ	-		คนสวน (ทุ่งหันตรา)	ทั่วไป		คนสวน (ทุ่งหันตรา)	ทั่วไป	๑๐๘,๐๐๐ (๙,๐๐๐ X ๑๒)	-	-	๑๐๘,๐๐๐
๒๔๕	นายอุทิศ สุบรรณพงษ์	ป.๖		คนสวน (ทุ่งหันตรา)	ทั่วไป		คนสวน (ทุ่งหันตรา)	ทั่วไป	๑๐๘,๐๐๐ (๙,๐๐๐ X ๑๒)	-	-	๑๐๘,๐๐๐
๒๔๖	นายวิภาส คงสมแก้ว	อนุปริญญา (ศิลปศาสตร์)		คนสวน (ทุ่งหันตรา)	ทั่วไป		คนสวน (ทุ่งหันตรา)	ทั่วไป	๑๐๘,๐๐๐ (๙,๐๐๐ X ๑๒)	-	-	๑๐๘,๐๐๐
๒๔๗	น.ส.เสาวรส คำศิริ	ม.๓		คนสวน (ทุ่งหันตรา)	ทั่วไป		คนสวน (ทุ่งหันตรา)	ทั่วไป	๑๐๘,๐๐๐ (๙,๐๐๐ X ๑๒)	-	-	๑๐๘,๐๐๐

บัญชีแสดงจัดคนลงสู่ตำแหน่งและการกำหนดเลขที่ตำแหน่งในส่วนราชการ

กองช่าง

ที่	ชื่อ - สกุล	คุณวุฒิการศึกษา	กรอบอัตราเก่าเดิม (ปรับปรุงครั้งที่ ๖)			กรอบอัตราเก่าใหม่			เงินเดือน	เงินประจำตำแหน่ง		หมายเหตุ
			เลขที่ตำแหน่ง	ตำแหน่ง	ระดับ	เลขที่ตำแหน่ง	ตำแหน่ง	ระดับ		เงินประจำตำแหน่ง	เงินค่าตอบแทน/เงินเพิ่มอื่นๆ	
๒๔๘	นางปิยาพัชร วิมุตติ	ม.๖		คนสวน (ทุ่งหันตรา)	ทั่วไป		คนสวน (ทุ่งหันตรา)	ทั่วไป	๑๐๘,๐๐๐ (๙,๐๐๐ X ๑๒)	-	-	๑๐๘,๐๐๐
๒๔๙	นางขวัญใจ ภมรานนท์	ม.๓		คนสวน (ทุ่งหันตรา)	ทั่วไป		คนสวน (ทุ่งหันตรา)	ทั่วไป	๑๐๘,๐๐๐ (๙,๐๐๐ X ๑๒)	-	-	๑๐๘,๐๐๐
๒๕๐	นายสมใจ รัตนา	ม.๖		คนสวน (ทุ่งหันตรา)	ทั่วไป		คนสวน (ทุ่งหันตรา)	ทั่วไป	๑๐๘,๐๐๐ (๙,๐๐๐ X ๑๒)	-	-	๑๐๘,๐๐๐
๒๕๑	นายนพดล ชันธิศรี	ปวส.		คนสวน (ทุ่งหันตรา)	ทั่วไป		คนสวน (ทุ่งหันตรา)	ทั่วไป	๑๐๘,๐๐๐ (๙,๐๐๐ X ๑๒)	-	-	๑๐๘,๐๐๐
๒๕๒	นายคมสันต์ พลพรม	-		คนสวน (ทุ่งหันตรา)	ทั่วไป		คนสวน (ทุ่งหันตรา)	ทั่วไป	๑๐๘,๐๐๐ (๙,๐๐๐ X ๑๒)	-	-	๑๐๘,๐๐๐
๒๕๓	นางสาวศิริลักษณ์ แสงเจือ	ม.๓		คนสวน (ทุ่งหันตรา)	ทั่วไป		คนสวน (ทุ่งหันตรา)	ทั่วไป	๑๐๘,๐๐๐ (๙,๐๐๐ X ๑๒)	-	-	๑๐๘,๐๐๐
๒๕๔	นายคชาวุธ ทุมศิริ	ม.๓		คนงาน (ทุ่งหันตรา)	ทั่วไป		คนงาน (ทุ่งหันตรา)	ทั่วไป	๑๐๘,๐๐๐ (๙,๐๐๐ X ๑๒)	-	-	๑๐๘,๐๐๐
๒๕๕	น.ส.ดวงกมล มีลักษณะ	ป.๖		คนงาน (ทุ่งหันตรา)	ทั่วไป		คนงาน (ทุ่งหันตรา)	ทั่วไป	๑๐๘,๐๐๐ (๙,๐๐๐ X ๑๒)	-	-	๑๐๘,๐๐๐
๒๕๖	นายอภิรักษ์ สุทธิรักษ์	ป.๖		คนงาน (ทุ่งหันตรา)	ทั่วไป		คนงาน (ทุ่งหันตรา)	ทั่วไป	๑๐๘,๐๐๐ (๙,๐๐๐ X ๑๒)	-	-	๑๐๘,๐๐๐
๒๕๗	นายฉัตรชัย รัมมะอัติ	ม.๖		คนงาน (ซ่อมสายทาง)	ทั่วไป		คนงาน (ซ่อมสายทาง)	ทั่วไป	๑๐๘,๐๐๐ (๙,๐๐๐ X ๑๒)	-	-	๑๐๘,๐๐๐
๒๕๘	นายสุนันชัย ศรีภิรมย์	-		คนงาน (ซ่อมสายทาง)	ทั่วไป		คนงาน (ซ่อมสายทาง)	ทั่วไป	๑๐๘,๐๐๐ (๙,๐๐๐ X ๑๒)	-	-	๑๐๘,๐๐๐
๒๕๙	นายสุเทพ อรุณวาว	ป.๖		คนงาน (ซ่อมสายทาง)	ทั่วไป		คนงาน (ซ่อมสายทาง)	ทั่วไป	๑๐๘,๐๐๐ (๙,๐๐๐ X ๑๒)	-	-	๑๐๘,๐๐๐
๒๖๐	นายมานัส แก้วแสนสาย	ม.๓		คนงาน (ซ่อมสายทาง)	ทั่วไป		คนงาน (ซ่อมสายทาง)	ทั่วไป	๑๐๘,๐๐๐ (๙,๐๐๐ X ๑๒)	-	-	๑๐๘,๐๐๐

บัญชีแสดงจัดคนลงสู่ตำแหน่งและการกำหนดเลขที่ตำแหน่งในส่วนราชการ

ที่	ชื่อ - สกุล	คุณวุฒิการศึกษา	กองช่าง									
			กรอบอัตรากำลังเดิม (ปรับปรุงครั้งที่ ๖)			กรอบอัตรากำลังใหม่			เงินเดือน	เงินประจำตำแหน่ง		หมายเหตุ
			เลขที่ตำแหน่ง	ตำแหน่ง	ระดับ	เลขที่ตำแหน่ง	ตำแหน่ง	ระดับ		เงินประจำตำแหน่ง	เงินค่าตอบแทน/เงินเพิ่มอื่นๆ	
๒๖๑	นายธีรภัทร์ แม้นพยัคฆ์	ม.๓		คนงาน (ซ่อมสายทาง)	ทั่วไป		คนงาน (ซ่อมสายทาง)	ทั่วไป	๑๐๘,๐๐๐ (๙,๐๐๐ X ๑๒)	-	-	ว่างเดิม ๑๐๘,๐๐๐
๒๖๒	นายณัฐพล จันลาศรี	ม.๖		คนงาน (ซ่อมสายทาง)	ทั่วไป		คนงาน (ซ่อมสายทาง)	ทั่วไป	๑๐๘,๐๐๐ (๙,๐๐๐ X ๑๒)	-	-	๑๐๘,๐๐๐
๒๖๓	น.ส.เจริญ คงยิ้ม	ป.๔		คนงาน (ซ่อมสายทาง)	ทั่วไป		คนงาน (ซ่อมสายทาง)	ทั่วไป	๑๐๘,๐๐๐ (๙,๐๐๐ X ๑๒)	-	-	๑๐๘,๐๐๐
๒๖๔	น.ส.ยุภา อรุณวาว	ป.๖		คนงาน (ซ่อมสายทาง)	ทั่วไป		คนงาน (ซ่อมสายทาง)	ทั่วไป	๑๐๘,๐๐๐ (๙,๐๐๐ X ๑๒)	-	-	๑๐๘,๐๐๐
๒๖๕	นายวิชัย ชมภูทอง	วท.บ.		คนงาน (ซ่อมสายทาง)	ทั่วไป		คนงาน (ซ่อมสายทาง)	ทั่วไป	๑๐๘,๐๐๐ (๙,๐๐๐ X ๑๒)	-	-	๑๐๘,๐๐๐
๒๖๖	น.ส.จินทิมา สดใส	ป.๖	(เทคโนโลยีอุตสาหกรรมการผลิต)	คนงาน (ซ่อมสายทาง)	ทั่วไป		คนงาน (ซ่อมสายทาง)	ทั่วไป	๑๐๘,๐๐๐ (๙,๐๐๐ X ๑๒)	-	-	๑๐๘,๐๐๐
๒๖๗	น.ส.พรทิพย์ เรืองอุไร	-		คนงาน (ซ่อมสายทาง)	ทั่วไป		คนงาน (ซ่อมสายทาง)	ทั่วไป	๑๐๘,๐๐๐ (๙,๐๐๐ X ๑๒)	-	-	๑๐๘,๐๐๐
๒๖๘	น.ส.สุกัญญา ศรีบ้าน	-		คนงาน (ซ่อมสายทาง)	ทั่วไป		คนงาน (ซ่อมสายทาง)	ทั่วไป	๑๐๘,๐๐๐ (๙,๐๐๐ X ๑๒)	-	-	๑๐๘,๐๐๐
๒๖๙	นายศิริมงคล น้อยรังษี	ม.๓		คนงาน (ซ่อมสายทาง)	ทั่วไป		คนงาน (ซ่อมสายทาง)	ทั่วไป	๑๐๘,๐๐๐ (๙,๐๐๐ X ๑๒)	-	-	๑๐๘,๐๐๐
๒๗๐	นายขวัญชัย บุญเลิศ	ป.๖		คนงาน (ซ่อมสายทาง)	ทั่วไป		คนงาน (ซ่อมสายทาง)	ทั่วไป	๑๐๘,๐๐๐ (๙,๐๐๐ X ๑๒)	-	-	๑๐๘,๐๐๐
๒๗๑	นายกนก สิทธาภา	-		คนงาน (ซ่อมสายทาง)	ทั่วไป		คนงาน (ซ่อมสายทาง)	ทั่วไป	๑๐๘,๐๐๐ (๙,๐๐๐ X ๑๒)	-	-	๑๐๘,๐๐๐
๒๗๒	นางบังอร ผาสุข	ป.๖		คนงาน (อาคาร)	ทั่วไป		คนงาน (อาคาร)	ทั่วไป	๑๐๘,๐๐๐ (๙,๐๐๐ X ๑๒)	-	-	๑๐๘,๐๐๐
๒๗๓	นายฉลาด มีลักษณ์	ป.๖		คนงาน (อาคาร)	ทั่วไป		คนงาน (อาคาร)	ทั่วไป	๑๐๘,๐๐๐ (๙,๐๐๐ X ๑๒)	-	-	๑๐๘,๐๐๐

บัญชีแสดงจัดคนลงสู่ตำแหน่งและการกำหนดเลขที่ตำแหน่งในส่วนราชการ

กองช่าง

ที่	ชื่อ - สกุล	คุณวุฒิการศึกษา	กรอบอัตรากำลังเดิม (ปรับปรุงครั้งที่ ๖)			กรอบอัตรากำลังใหม่			เงินเดือน	เงินประจำตำแหน่ง		หมายเหตุ
			เลขที่ตำแหน่ง	ตำแหน่ง	ระดับ	เลขที่ตำแหน่ง	ตำแหน่ง	ระดับ		เงินประจำตำแหน่ง	เงินค่าตอบแทน/เงินเพิ่มอื่นๆ	
๒๗๔	นายรัฐภูมิ เขานแก้ว	ปวช.		คนงาน (อาคาร)	ทั่วไป		คนงาน (อาคาร)	ทั่วไป	๑๐๘,๐๐๐ (๙,๐๐๐ X ๑๒)	-	-	๑๐๘,๐๐๐
๒๗๕	นายสิทธิโชค ธนสารวิวัฒน์	ม.๖		คนงาน (อาคาร)	ทั่วไป		คนงาน (อาคาร)	ทั่วไป	๑๐๘,๐๐๐ (๙,๐๐๐ X ๑๒)	-	-	๑๐๘,๐๐๐
๒๗๖	น.ส.พัชริน เรืองใจ	-		คนงาน (อาคาร)	ทั่วไป		คนงาน (อาคาร)	ทั่วไป	๑๐๘,๐๐๐ (๙,๐๐๐ X ๑๒)	-	-	๑๐๘,๐๐๐
๒๗๗	นายมานะ ทนทาน	-		คนงาน (อาคาร)	ทั่วไป		คนงาน (อาคาร)	ทั่วไป	๑๐๘,๐๐๐ (๙,๐๐๐ X ๑๒)	-	-	๑๐๘,๐๐๐
๒๗๘	นายประยูธ จันทรสุตตร	ม.๖		คนงาน (อาคาร)	ทั่วไป		คนงาน (อาคาร)	ทั่วไป	๑๐๘,๐๐๐ (๙,๐๐๐ X ๑๒)	-	-	๑๐๘,๐๐๐
๒๗๙	นายทองค์ ธรรมแพทย์	ม.๓		คนงาน (อาคาร)	ทั่วไป		คนงาน (อาคาร)	ทั่วไป	๑๐๘,๐๐๐ (๙,๐๐๐ X ๑๒)	-	-	๑๐๘,๐๐๐
๒๘๐	นายณรงค์ ชันธพงษ์	ม.๓		คนงาน (อาคาร)	ทั่วไป		คนงาน (อาคาร)	ทั่วไป	๑๐๘,๐๐๐ (๙,๐๐๐ X ๑๒)	-	-	๑๐๘,๐๐๐
๒๘๑	นางกัลยา ผันเพชร	-		คนงาน (อาคาร)	ทั่วไป		คนงาน (อาคาร)	ทั่วไป	๑๐๘,๐๐๐ (๙,๐๐๐ X ๑๒)	-	-	๑๐๘,๐๐๐
๒๘๒	น.ส.ริษา มีจรูญสม	ม.๓		คนงาน (อาคาร)	ทั่วไป		คนงาน (อาคาร)	ทั่วไป	๑๐๘,๐๐๐ (๙,๐๐๐ X ๑๒)	-	-	๑๐๘,๐๐๐
๒๘๓	น.ส.เบ็นนภา อู่ยง	ป.๖		คนงาน (อาคาร)	ทั่วไป		คนงาน (อาคาร)	ทั่วไป	๑๐๘,๐๐๐ (๙,๐๐๐ X ๑๒)	-	-	๑๐๘,๐๐๐
๒๘๔	นางสาวพมสิริกานต์ สัมฤทธิ์ดี	ปวส.		คนงาน (อาคาร)	ทั่วไป		คนงาน (อาคาร)	ทั่วไป	๑๐๘,๐๐๐ (๙,๐๐๐ X ๑๒)	-	-	๑๐๘,๐๐๐
๒๘๕	นายธงชัย มีฤกษ์สม	ป.๔		คนงาน (อาคาร)	ทั่วไป		คนงาน (อาคาร)	ทั่วไป	๑๐๘,๐๐๐ (๙,๐๐๐ X ๑๒)	-	-	๑๐๘,๐๐๐
๒๘๖	นางมาลี ดีบุก	ม.๓		คนงาน (อาคาร)	ทั่วไป		คนงาน (อาคาร)	ทั่วไป	๑๐๘,๐๐๐ (๙,๐๐๐ X ๑๒)	-	-	๑๐๘,๐๐๐

บัญชีแสดงจัดคนลงสู่ตำแหน่งและการกำหนดเลขที่ตำแหน่งในส่วนราชการ

กองช่าง

ที่	ชื่อ - สกุล	คุณวุฒิการศึกษา	กรอบอัตรากำลังเดิม (ปรับปรุงครั้งที่ ๖)			กรอบอัตรากำลังใหม่			เงินเดือน	เงินประจำตำแหน่ง		หมายเหตุ
			เลขที่ตำแหน่ง	ตำแหน่ง	ระดับ	เลขที่ตำแหน่ง	ตำแหน่ง	ระดับ		เงินประจำตำแหน่ง	เงินค่าตอบแทน/เงินเพิ่มอื่นๆ	
๒๘๗	นายฉลาด สิงห์กุล	ป.๖		คนงาน (อาคาร)	ทั่วไป		คนงาน (อาคาร)	ทั่วไป	๑๐๘,๐๐๐ (๘,๐๐๐ X ๑๒)	-	-	๑๐๘,๐๐๐
๒๘๘	นางสุรียา พูนประโคน			คนงาน (อาคาร)	ทั่วไป		คนงาน (อาคาร)	ทั่วไป	๑๐๘,๐๐๐ (๘,๐๐๐ X ๑๒)	-	-	๑๐๘,๐๐๐

**บัญชีแสดงจัดคนลงสู่ตำแหน่งและการกำหนดเลขที่ตำแหน่งในส่วนราชการ
กองสาธารณสุข**

ที่	ชื่อ - สกุล	คุณวุฒิการศึกษา	กรอบอัตราเก่าเดิม (ปรับปรุงครั้งที่ ๖)			กรอบอัตรากำลังใหม่			เงินเดือน	เงินประจำตำแหน่ง		หมายเหตุ
			เลขที่ตำแหน่ง	ตำแหน่ง	ระดับ	เลขที่ตำแหน่ง	ตำแหน่ง	ระดับ		เงินประจำตำแหน่ง	เงินค่าตอบแทน/เงินเพิ่มอื่นๆ	
๑	อยู่ระหว่างดำเนินการของ กจ.	-	๓๒-๑-๐๖-๒๑๐๔-๐๐๑	ผอ.กองสาธารณสุข (นักบริหารงานสาธารณสุขและสิ่งแวดล้อม)	กลาง	๓๒-๑-๐๖-๒๑๐๔-๐๐๑	ผอ.กองสาธารณสุข (นักบริหารงานสาธารณสุขและสิ่งแวดล้อม)	กลาง	๕๓๘,๒๐๐ (ค่ากลางเงินเดือน)	๖๗,๒๐๐ (๕,๖๐๐ X ๑๒)	๖๗,๒๐๐ (๕,๖๐๐ X ๑๒)	อยู่ระหว่างดำเนินการของ กจ. ๖๗๒,๖๐๐
๒	น.ส.ณัฐพร สุขพอดี (สาธารณสุขศาสตร์)	ส.บ.	๓๒-๑-๐๖-๒๑๐๔-๐๐๒	หัวหน้าฝ่ายบริหารงานสาธารณสุข (นักบริหารงานสาธารณสุขและสิ่งแวดล้อม)	ต้น	๓๒-๑-๐๖-๒๑๐๔-๐๐๒	หัวหน้าฝ่ายบริหารงานสาธารณสุข (นักบริหารงานสาธารณสุขและสิ่งแวดล้อม)	ต้น	๕๓๑,๓๖๐ (๔๔,๒๘๐ X ๑๒)	๑๘,๐๐๐ (๑,๕๐๐ X ๑๒)	-	๕๓๑,๓๖๐
๓	อยู่ระหว่างดำเนินการของ กจ.	-	๓๒-๑-๐๖-๒๑๐๔-๐๐๓	หัวหน้าฝ่ายควบคุมและจัดการคุณภาพสิ่งแวดล้อม (นักบริหารงานสาธารณสุขและสิ่งแวดล้อม)	ต้น	๓๒-๑-๐๖-๒๑๐๔-๐๐๓	หัวหน้าฝ่ายควบคุมและจัดการคุณภาพสิ่งแวดล้อม (นักบริหารงานสาธารณสุขและสิ่งแวดล้อม)	ต้น	๓๙๓,๖๐๐ (ค่ากลางเงินเดือน)	๑๘,๐๐๐ (๑,๕๐๐ X ๑๒)	-	อยู่ระหว่างดำเนินการของ กจ.
๔	น.ส.สิริรัตน์ สร้าวญู	-	๓๒-๑-๐๖-๓๑๐๑-๐๓๕	นักจัดการงานทั่วไป	ชำนาญการ	๓๒-๑-๐๖-๓๑๐๑-๐๓๕	นักจัดการงานทั่วไป	ชำนาญการ	๓๒๙,๗๖๐ (๒๗,๔๘๐ X ๑๒)	-	-	๓๒๙,๗๖๐
๕	น.ส.สาวตรี ประสิทธิ์เดช (สหวิทยาการเพื่อการพัฒนาท้องถิ่น)	ร.ม.	๓๒-๑-๐๖-๓๑๐๑-๐๓๖	นักจัดการงานทั่วไป	ชำนาญการ	๓๒-๑-๐๖-๓๑๐๑-๐๓๖	นักจัดการงานทั่วไป	ชำนาญการ	๓๓๗,๕๒๐ (๒๖,๔๖๐ X ๑๒)	-	-	๓๓๗,๕๒๐
๖	น.ส.ชุติกานุจน์ ศรชัย (การจัดการอุตสาหกรรม)	ศศ.บ.	๓๒-๑-๐๖-๓๑๐๑-๐๔๕	นักจัดการงานทั่วไป	ปฏิบัติการ	๓๒-๑-๐๖-๓๑๐๑-๐๔๕	นักจัดการงานทั่วไป	ปฏิบัติการ	๑๘๐,๗๒๐ (๑๕,๐๖๐ X ๑๒)	-	-	๑๘๐,๗๒๐
๗	ว่าง	-	๓๒-๑-๐๖-๓๖๐๑-๐๐๑	นักวิชาการสาธารณสุข	ปก./ชก.	๓๒-๑-๐๖-๓๖๐๑-๐๐๑	นักวิชาการสาธารณสุข	ปก./ชก.	๓๕๕,๓๒๐ (ค่ากลางเงินเดือน)	-	-	ว่าง ๓๕๕,๓๒๐
๘	ว่างเดิม	-	๓๒-๑-๐๖-๓๗๐๖-๐๐๑	วิศวกรสุขาภิบาล	ปก./ชก.	๓๒-๑-๐๖-๓๗๐๖-๐๐๑	วิศวกรสุขาภิบาล	ปก./ชก.	๓๕๕,๓๒๐ (ค่ากลางเงินเดือน)	-	-	ว่างเดิม ๓๕๕,๓๒๐
๙	นางจุฑารัตน์ เทพมณี (สาธารณสุขศาสตร์)	วท.บ.	๓๒-๑-๐๖-๓๖๐๖-๐๐๑	นักวิชาการสุขาภิบาล	ชำนาญการ	๓๒-๑-๐๖-๓๖๐๖-๐๐๑	นักวิชาการสุขาภิบาล	ชำนาญการ	๓๙๖,๐๐๐ (๓๓,๐๐๐ X ๑๒)	-	-	๓๙๖,๐๐๐
๑๐	ว่างเดิม	-	๓๒-๑-๐๖-๓๖๐๖-๐๐๒	นักวิชาการสุขาภิบาล	ปก./ชก.	๓๒-๑-๐๖-๓๖๐๖-๐๐๒	นักวิชาการสุขาภิบาล	ปก./ชก.	๓๕๕,๓๒๐ (ค่ากลางเงินเดือน)	-	-	ว่างเดิม ๓๕๕,๓๒๐
๑๑	น.ส.บุญทริกา นาคนาม (วิทยาศาสตร์สิ่งแวดล้อม)	วท.ม.	๓๒-๑-๐๖-๓๖๐๗-๐๐๑	นักวิชาการสิ่งแวดล้อม	ปฏิบัติการ	๓๒-๑-๐๖-๓๖๐๗-๐๐๑	นักวิชาการสิ่งแวดล้อม	ปฏิบัติการ	๒๒๖,๐๘๐ (๑๘,๘๔๐ X ๑๒)	-	-	๒๒๖,๐๘๐
๑๒	ว่างเดิม	-	๓๒-๑-๐๖-๓๖๐๒-๐๐๑	พยาบาลวิชาชีพ	ปก./ชก.	๓๒-๑-๐๖-๓๖๐๒-๐๐๑	พยาบาลวิชาชีพ	ปก./ชก.	๓๕๕,๓๒๐ (ค่ากลางเงินเดือน)	-	-	ว่างเดิม ๓๕๕,๓๒๐
๑๓	น.ส.นภัสญาดา กิจการ (คอมพิวเตอร์ธุรกิจ)	บธ.บ.	๓๒-๑-๐๖-๔๑๐๑-๐๒๘	เจ้าพนักงานธุรการ	อาวุโส	๓๒-๑-๐๖-๔๑๐๑-๐๒๘	เจ้าพนักงานธุรการ	อาวุโส	๓๐๕,๖๔๐ (๒๕,๔๗๐ X ๑๒)	-	-	๓๐๕,๖๔๐
๑๔	ว่างเดิม	-	๓๒-๑-๐๖-๔๑๐๑-๐๓๓	เจ้าพนักงานธุรการ	ปง./ชง.	๓๒-๑-๐๖-๔๑๐๑-๐๓๓	เจ้าพนักงานธุรการ	ปง./ชง.	๒๙๗,๙๐๐ (ค่ากลางเงินเดือน)	-	-	ว่างเดิม ๒๙๗,๙๐๐

บัญชีแสดงจัดคนสู่ตำแหน่งและการกำหนดเลขที่ตำแหน่งในส่วนราชการ

กองสาธารณสุข

ที่	ชื่อ - สกุล	คุณวุฒิการศึกษา	กรอบอัตรากำลังเดิม (ปรับปรุงครั้งที่ ๖)			กรอบอัตรากำลังใหม่			เงินเดือน	เงินประจำตำแหน่ง		หมายเหตุ
			เลขที่ตำแหน่ง	ตำแหน่ง	ระดับ	เลขที่ตำแหน่ง	ตำแหน่ง	ระดับ		เงินประจำตำแหน่ง	เงินค่าตอบแทน/เงินเพิ่มอื่นๆ	
๑๕	อยู่ระหว่างดำเนินการของ กสส.	-	๓๒-๑-๐๖-๔๖๐๑-๐๐๑	เจ้าพนักงานสาธารณสุข	ปง./ชง.	๓๒-๑-๐๖-๔๖๐๑-๐๐๑	เจ้าพนักงานสาธารณสุข	ปง./ชง.	๒๔๗,๙๐๐ (ค่ากลางเงินเดือน)	-	-	อยู่ระหว่างดำเนินการของ กสส. ๒๔๗,๙๐๐
๑๖	นายอาหาร บังเกิดฤทธิ์	ปวส. (เขียนแบบเครื่องกล)	๓๒-๑-๐๖-๔๗๐๕-๐๐๘	นายช่างเครื่องกล	ชำนาญงาน	๓๒-๑-๐๖-๔๗๐๕-๐๐๘	นายช่างเครื่องกล	ชำนาญงาน	๒๒๑,๒๘๐ (๑๘,๔๔๐ X ๑๒)	-	-	๒๒๑,๒๘๐
๑๗	ว่างเดิม	-	๓๒-๑-๐๖-๔๗๐๖-๐๐๕	นายช่างไฟฟ้า	ปง./ชง.	๓๒-๑-๐๖-๔๗๐๖-๐๐๕	นายช่างไฟฟ้า	ปง./ชง.	๒๔๗,๙๐๐ (ค่ากลางเงินเดือน)	-	-	ว่างเดิม ๒๔๗,๙๐๐
พนักงานจ้างตามภารกิจ												
๑๘	น.ส.นาเดีย การีซอ	วท.บ. (สาธารณสุขชุมชน)		ผู้ช่วยนักวิชาการสุขาภิบาล	(คุณวุฒิ)		ผู้ช่วยนักวิชาการสุขาภิบาล	(คุณวุฒิ)	๑๘๐,๐๐๐ (๑๕,๐๐๐ X ๑๒)	-	-	๑๘๐,๐๐๐
๑๙	ว่าง			ผู้ช่วยนักวิชาการสิ่งแวดล้อม	(คุณวุฒิ)		ผู้ช่วยนักวิชาการสิ่งแวดล้อม	(คุณวุฒิ)	๑๘๐,๐๐๐ (๑๕,๐๐๐ X ๑๒)	-	-	๑๘๐,๐๐๐
๒๐	นายชัยนาม ผากพิช	วท.บ. (เครื่องจักรกลเกษตร)		ผู้ช่วยนายช่างเครื่องกล	(คุณวุฒิ)		ผู้ช่วยนายช่างเครื่องกล	(คุณวุฒิ)	๑๘๐,๐๐๐ (๑๕,๐๐๐ X ๑๒)	-	-	๑๘๐,๐๐๐
๒๑	นายธีรวัฒน์ วีรพงษ์	ปวส. (ไฟฟ้ากำลัง)		ผู้ช่วยนายช่างไฟฟ้า	(คุณวุฒิ)		ผู้ช่วยนายช่างไฟฟ้า	(คุณวุฒิ)	๑๘๐,๐๐๐ (๑๕,๐๐๐ X ๑๒)	-	-	๑๘๐,๐๐๐
๒๒	น.ส.กชพร คำนวนฤกษ์	ส.บ. (สาธารณสุขชุมชน)		ผู้ช่วยเจ้าพนักงานสาธารณสุข	(คุณวุฒิ)		ผู้ช่วยเจ้าพนักงานสาธารณสุข	(คุณวุฒิ)	๑๘๐,๐๐๐ (๑๕,๐๐๐ X ๑๒)	-	-	๑๘๐,๐๐๐
๒๓	น.ส.สุชาวดี มีสันหัต	บธ.บ. (การบัญชี)		ผู้ช่วยนักจัดการงานทั่วไป	(คุณวุฒิ)		ผู้ช่วยนักจัดการงานทั่วไป	(คุณวุฒิ)	๑๘๐,๐๐๐ (๑๕,๐๐๐ X ๑๒)	-	-	กำหนดเพิ่ม ๑๘๐,๐๐๐
๒๔	ว่าง			ผู้ช่วยเจ้าพนักงานธุรการ	(คุณวุฒิ)		ผู้ช่วยเจ้าพนักงานธุรการ	(คุณวุฒิ)	๑๓๘,๐๐๐ (๑๑,๕๐๐ X ๑๒)	-	-	กำหนดเพิ่ม ๑๓๘,๐๐๐
๒๕	น.ส.สิริวรรณ สายสุภี	ปวส. (การบัญชี)		ผู้ช่วยเจ้าพนักงานธุรการ	(คุณวุฒิ)		ผู้ช่วยเจ้าพนักงานธุรการ	(คุณวุฒิ)	๑๘๐,๐๐๐ (๑๕,๐๐๐ X ๑๒)	-	-	๑๘๐,๐๐๐
๒๖	น.ส.ชุติมณฑน์ สุซิมล	บธ.บ. (การจัดการ)		ผู้ช่วยเจ้าพนักงานธุรการ	(คุณวุฒิ)		ผู้ช่วยเจ้าพนักงานธุรการ	(คุณวุฒิ)	๑๘๐,๐๐๐ (๑๕,๐๐๐ X ๑๒)	-	-	๑๘๐,๐๐๐
๒๗	น.ส.สุนันทา บุญปกครอง	ปวส. (คอมพิวเตอร์ธุรกิจ)		ผู้ช่วยเจ้าพนักงานธุรการ	(คุณวุฒิ)		ผู้ช่วยเจ้าพนักงานธุรการ	(คุณวุฒิ)	๑๘๐,๐๐๐ (๑๕,๐๐๐ X ๑๒)	-	-	๑๘๐,๐๐๐

บัญชีแสดงจัดคนสู่ตำแหน่งและการกำหนดเลขที่ตำแหน่งในส่วนราชการ
กองสารารณสุข

ที่	ชื่อ - สกุล	คุณวุฒิ การศึกษา	กรอบอัตราเก่าเดิม (ปรับปรุงครั้งที่ ๒)			กรอบอัตราเก่าใหม่			เงินเดือน	เงินประจำตำแหน่ง		หมายเหตุ
			เลขที่ตำแหน่ง	ตำแหน่ง	ระดับ	เลขที่ตำแหน่ง	ตำแหน่ง	ระดับ		เงินประจำตำแหน่ง	เงินค่าตอบแทน/ เงินเพิ่มอื่นๆ	
๒๘	น.ส.เสาวลักษณ์ มีธรรม	ศ.บ. (เศรษฐศาสตร์)		ผู้ช่วยเจ้าพนักงานธุรการ	(คุณวุฒิ)		ผู้ช่วยเจ้าพนักงานธุรการ	(คุณวุฒิ)	๑๘๐,๐๐๐ (๑๕,๐๐๐ X ๑๒)	-	-	๑๘๐,๐๐๐
๒๙	นายชัยประวัติ ประจงกิจ	ปวช. (ช่างยนต์)		พนักงานขับเครื่องจักรกลขนาดเบา	ทักษะ		พนักงานขับเครื่องจักรกลขนาดเบา	ทักษะ	๑๕๙,๖๐๐ (๑๓,๓๐๐ X ๑๒)	-	-	๑๕๙,๖๐๐
๓๐	นายสำราญ กองแก้ว	ป.๖		พนักงานขับเครื่องจักรกลขนาดกลาง	ทักษะ		พนักงานขับเครื่องจักรกลขนาดกลาง	ทักษะ	๑๘๐,๐๐๐ (๑๕,๐๐๐ X ๑๒)	-	-	๑๘๐,๐๐๐
๓๑	นายเกรียงไกร พลายวงศ์ทอง	ป.๖		พนักงานขับเครื่องจักรกลขนาดกลาง	ทักษะ		พนักงานขับเครื่องจักรกลขนาดกลาง	ทักษะ	๑๘๐,๐๐๐ (๑๕,๐๐๐ X ๑๒)	-	-	๑๘๐,๐๐๐
๓๒	ว่างเดิม			พนักงานขับเครื่องจักรกลขนาดหนัก	ทักษะ		พนักงานขับเครื่องจักรกลขนาดหนัก	ทักษะ	๑๘๐,๐๐๐ (๑๕,๐๐๐ X ๑๒)	-	-	ว่างเดิม ๑๘๐,๐๐๐
๓๓	นายรุ่งอรุณ สุขเพราะนา	ม.๓		พนักงานขับเครื่องจักรกลขนาดหนัก	ทักษะ		พนักงานขับเครื่องจักรกลขนาดหนัก	ทักษะ	๑๘๐,๐๐๐ (๑๕,๐๐๐ X ๑๒)	-	-	๑๘๐,๐๐๐
๓๔	ว่างเดิม	-		พนักงานขับเครื่องจักรกลขนาดหนัก	ทักษะ		พนักงานขับเครื่องจักรกลขนาดหนัก	ทักษะ	๑๘๐,๐๐๐ (๑๕,๐๐๐ X ๑๒)	-	-	ว่างเดิม ๑๘๐,๐๐๐
๓๕	ว่างเดิม	-		พนักงานขับเครื่องจักรกลขนาดหนัก	ทักษะ		พนักงานขับเครื่องจักรกลขนาดหนัก	ทักษะ	๑๘๐,๐๐๐ (๑๕,๐๐๐ X ๑๒)	-	-	ว่างเดิม ๑๘๐,๐๐๐
๓๖	ว่างเดิม	-		พนักงานขับเครื่องจักรกลขนาดหนัก	ทักษะ		พนักงานขับเครื่องจักรกลขนาดหนัก	ทักษะ	๑๘๐,๐๐๐ (๑๕,๐๐๐ X ๑๒)	-	-	ว่างเดิม ๑๘๐,๐๐๐
๓๗	ว่างเดิม	-		พนักงานขับเครื่องจักรกลขนาดหนัก	ทักษะ		พนักงานขับเครื่องจักรกลขนาดหนัก	ทักษะ	๑๘๐,๐๐๐ (๑๕,๐๐๐ X ๑๒)	-	-	ว่างเดิม ๑๘๐,๐๐๐
๓๘	พนักงานจ้างทั่วไป นายคเชนต์ ศรีแก้ว	-		พนักงานขับเครื่องจักรกลขนาดกลาง	ทั่วไป		พนักงานขับเครื่องจักรกลขนาดกลาง	ทั่วไป	๑๐๘,๐๐๐ (๙,๐๐๐ X ๑๒)	-	-	๑๐๘,๐๐๐
๓๙	นายดุสิต โพธิ์สร้อย	-		พนักงานขับเครื่องจักรกลขนาดเบา	ทั่วไป		พนักงานขับเครื่องจักรกลขนาดเบา	ทั่วไป	๑๐๘,๐๐๐ (๙,๐๐๐ X ๑๒)	-	-	๑๐๘,๐๐๐
๔๐	นายอนุพงศ์ จันทร์เสริฐ	-		พนักงานขับเครื่องจักรกลขนาดเบา	ทั่วไป		พนักงานขับเครื่องจักรกลขนาดเบา	ทั่วไป	๑๐๘,๐๐๐ (๙,๐๐๐ X ๑๒)	-	-	๑๐๘,๐๐๐

บัญชีแสดงจัดคนลงสู่ตำแหน่งและการกำหนดเลขที่ตำแหน่งในส่วนราชการ

กองสาธารณสุข

ที่	ชื่อ - สกุล	คุณวุฒิการศึกษา	กรอบอัตรากำลังเดิม (ปรับปรุงครั้งที่ ๖)			กรอบอัตรากำลังใหม่			เงินเดือน	เงินประจำตำแหน่ง		หมายเหตุ
			เลขที่ตำแหน่ง	ตำแหน่ง	ระดับ	เลขที่ตำแหน่ง	ตำแหน่ง	ระดับ		เงินประจำตำแหน่ง	เงินค่าตอบแทน/เงินเพิ่มอื่นๆ	
๔๑	นายประสิทธิ์ มาเรียน	-		พนักงานขับเครื่องจักรกลขนาดเบา	ทั่วไป		พนักงานขับเครื่องจักรกลขนาดเบา	ทั่วไป	๑๐๘,๐๐๐ (๙,๐๐๐ X ๑๒)	-	-	๑๐๘,๐๐๐
๔๒	นายพิเชษฐ์ ได้ลาภ	ม.๖		พนักงานขับเครื่องจักรกลขนาดเบา	ทั่วไป		พนักงานขับเครื่องจักรกลขนาดเบา	ทั่วไป	๑๐๘,๐๐๐ (๙,๐๐๐ X ๑๒)	-	-	๑๐๘,๐๐๐
๔๓	นายกิตติศักดิ์ เพชรกิจ	-		พนักงานขับเครื่องจักรกลขนาดเบา	ทั่วไป		พนักงานขับเครื่องจักรกลขนาดเบา	ทั่วไป	๑๐๘,๐๐๐ (๙,๐๐๐ X ๑๒)	-	-	๑๐๘,๐๐๐
๔๔	นายไพศาล ศรีชูเปี่ยม	-		พนักงานขับเครื่องจักรกลขนาดเบา	ทั่วไป		พนักงานขับเครื่องจักรกลขนาดเบา	ทั่วไป	๑๐๘,๐๐๐ (๙,๐๐๐ X ๑๒)	-	-	๑๐๘,๐๐๐
๔๕	นายยุทธการ มงคลยศ	ปวช. (ช่างอุตสาหกรรม)		พนักงานขับเครื่องจักรกลขนาดเบา	ทั่วไป		พนักงานขับเครื่องจักรกลขนาดเบา	ทั่วไป	๑๐๘,๐๐๐ (๙,๐๐๐ X ๑๒)	-	-	๑๐๘,๐๐๐
๔๖	นายจักรชัย สมานเชื้อ	ปวช. (เครื่องกล)		พนักงานขับเครื่องจักรกลขนาดเบา	ทั่วไป		พนักงานขับเครื่องจักรกลขนาดเบา	ทั่วไป	๑๐๘,๐๐๐ (๙,๐๐๐ X ๑๒)	-	-	๑๐๘,๐๐๐
๔๗	นายอนุวัฒน์ พาลีพันธ์	ป.๖		คนงาน (รถขยะ)	ทั่วไป		คนงาน (รถขยะ)	ทั่วไป	๑๐๘,๐๐๐ (๙,๐๐๐ X ๑๒)	-	-	๑๐๘,๐๐๐
๔๘	นายเสมียน สุขเพ็ชร์	ป.๖		คนงาน (รถขยะ)	ทั่วไป		คนงาน (รถขยะ)	ทั่วไป	๑๐๘,๐๐๐ (๙,๐๐๐ X ๑๒)	-	-	๑๐๘,๐๐๐
๔๙	นายสมชาย สุขชัยศรี	ป.๖		คนงาน (รถขยะ)	ทั่วไป		คนงาน (รถขยะ)	ทั่วไป	๑๐๘,๐๐๐ (๙,๐๐๐ X ๑๒)	-	-	๑๐๘,๐๐๐
๕๐	นายชาติ ทองเกิด	-		คนงาน (รถขยะ)	ทั่วไป		คนงาน (รถขยะ)	ทั่วไป	๑๐๘,๐๐๐ (๙,๐๐๐ X ๑๒)	-	-	๑๐๘,๐๐๐
๕๑	นายนิคม แน่นหนา	ม.๓		คนงาน (รถขยะ)	ทั่วไป		คนงาน (รถขยะ)	ทั่วไป	๑๐๘,๐๐๐ (๙,๐๐๐ X ๑๒)	-	-	๑๐๘,๐๐๐
๕๒	นายธนชัย มีวีระสม	-		คนงาน (รถขยะ)	ทั่วไป		คนงาน (รถขยะ)	ทั่วไป	๑๐๘,๐๐๐ (๙,๐๐๐ X ๑๒)	-	-	๑๐๘,๐๐๐
๕๓	นายกฤตศักดิ์ ศรีเสนห์	-		คนสวน (ศูนย์กำจัดขยะ)	ทั่วไป		คนสวน (ศูนย์กำจัดขยะ)	ทั่วไป	๑๐๘,๐๐๐ (๙,๐๐๐ X ๑๒)	-	-	๑๐๘,๐๐๐
๕๔	น.ส.ภาวินี พลายวงศ์ทอง	ม.๓		คนสวน (ศูนย์กำจัดขยะ)	ทั่วไป		คนสวน (ศูนย์กำจัดขยะ)	ทั่วไป	๑๐๘,๐๐๐ (๙,๐๐๐ X ๑๒)	-	-	๑๐๘,๐๐๐

บัญชีแสดงจัดคนลงสู่ตำแหน่งและการกำหนดเลขที่ตำแหน่งในส่วนราชการ
กองสาธารณสุข

ที่	ชื่อ - สกุล	คุณวุฒิการศึกษา	กรอบอัตรากำลังเดิม (ปรับปรุงครั้งที่ ๖)			กรอบอัตรากำลังใหม่			เงินเดือน	เงินประจำตำแหน่ง		หมายเหตุ
			เลขที่ตำแหน่ง	ตำแหน่ง	ระดับ	เลขที่ตำแหน่ง	ตำแหน่ง	ระดับ		เงินประจำตำแหน่ง	เงินค่าตอบแทน/เงินเพิ่มอื่นๆ	
๕๕	น.ส.สุจิตรา สาตร์สนอง	ม.๖		คนสวน (ศูนย์กำจัดขยะ)	ทั่วไป		คนสวน (ศูนย์กำจัดขยะ)	ทั่วไป	๑๐๘,๐๐๐ (๙,๐๐๐ X ๑๒)	-	-	๑๐๘,๐๐๐
๕๖	นางจันทน์ เสถียรสิทธิ์	ป.๖		คนสวน (ศูนย์กำจัดขยะ)	ทั่วไป		คนสวน (ศูนย์กำจัดขยะ)	ทั่วไป	๑๐๘,๐๐๐ (๙,๐๐๐ X ๑๒)	-	-	๑๐๘,๐๐๐
๕๗	นายนิพัทธ์ บุญเลิศ	-		คนสวน (ศูนย์กำจัดขยะ)	ทั่วไป		คนสวน (ศูนย์กำจัดขยะ)	ทั่วไป	๑๐๘,๐๐๐ (๙,๐๐๐ X ๑๒)	-	-	๑๐๘,๐๐๐
๕๘	นายสิปฎุ์สุริศรี ผิวเผือก	-		คนสวน (ศูนย์กำจัดขยะ)	ทั่วไป		คนสวน (ศูนย์กำจัดขยะ)	ทั่วไป	๑๐๘,๐๐๐ (๙,๐๐๐ X ๑๒)	-	-	๑๐๘,๐๐๐
๕๙	น.ส.นารินทร์ อินสร	-		คนสวน (ศูนย์กำจัดขยะ)	ทั่วไป		คนสวน (ศูนย์กำจัดขยะ)	ทั่วไป	๑๐๘,๐๐๐ (๙,๐๐๐ X ๑๒)	-	-	๑๐๘,๐๐๐
๖๐	นายวีรยุทธ พึ่งน้อย	-		คนสวน (ศูนย์กำจัดขยะ)	ทั่วไป		คนสวน (ศูนย์กำจัดขยะ)	ทั่วไป	๑๐๘,๐๐๐ (๙,๐๐๐ X ๑๒)	-	-	๑๐๘,๐๐๐
๖๑	นายวิชชัย แจ่มจำรัส	-		คนสวน (ศูนย์กำจัดขยะ)	ทั่วไป		คนสวน (ศูนย์กำจัดขยะ)	ทั่วไป	๑๐๘,๐๐๐ (๙,๐๐๐ X ๑๒)	-	-	๑๐๘,๐๐๐
๖๒	น.ส.นรมน แยมละม้าย	-		คนสวน (ศูนย์กำจัดขยะ)	ทั่วไป		คนสวน (ศูนย์กำจัดขยะ)	ทั่วไป	๑๐๘,๐๐๐ (๙,๐๐๐ X ๑๒)	-	-	๑๐๘,๐๐๐
๖๓	นายอภิสิทธิ์ ตรีสุข	-		คนสวน (ศูนย์กำจัดขยะ)	ทั่วไป		คนสวน (ศูนย์กำจัดขยะ)	ทั่วไป	๑๐๘,๐๐๐ (๙,๐๐๐ X ๑๒)	-	-	๑๐๘,๐๐๐
๖๔	น.ส.จรี วีระวัฒน์	-		คนสวน (ศูนย์กำจัดขยะ)	ทั่วไป		คนสวน (ศูนย์กำจัดขยะ)	ทั่วไป	๑๐๘,๐๐๐ (๙,๐๐๐ X ๑๒)	-	-	๑๐๘,๐๐๐
๖๕	น.ส.มาริสา นัยยะชน	-		คนสวน (ศูนย์กำจัดขยะ)	ทั่วไป		คนสวน (ศูนย์กำจัดขยะ)	ทั่วไป	๑๐๘,๐๐๐ (๙,๐๐๐ X ๑๒)	-	-	๑๐๘,๐๐๐
๖๖	นายวัฒนา นัยยะชน	-		คนสวน (ศูนย์กำจัดขยะ)	ทั่วไป		คนสวน (ศูนย์กำจัดขยะ)	ทั่วไป	๑๐๘,๐๐๐ (๙,๐๐๐ X ๑๒)	-	-	๑๐๘,๐๐๐
๖๗	นายสันติ สุขกลิ่น	-		คนสวน (ศูนย์กำจัดขยะ)	ทั่วไป		คนสวน (ศูนย์กำจัดขยะ)	ทั่วไป	๑๐๘,๐๐๐ (๙,๐๐๐ X ๑๒)	-	-	๑๐๘,๐๐๐
๖๘	นายสามารถ นัยยะชน	ม.๓		คนงาน (ศูนย์กำจัดขยะ)	ทั่วไป		คนงาน (ศูนย์กำจัดขยะ)	ทั่วไป	๑๐๘,๐๐๐ (๙,๐๐๐ X ๑๒)	-	-	๑๐๘,๐๐๐

บัญชีแสดงจัดคนลงสู่ตำแหน่งและการกำหนดเลขที่ตำแหน่งในส่วนราชการ

กองสาธารณสุข

ที่	ชื่อ - สกุล	คุณวุฒิการศึกษา	กรอบอัตราเก่าเดิม (ปรับปรุงครั้งที่ ๒)			กรอบอัตรากำลังใหม่			เงินเดือน	เงินประจำตำแหน่ง		หมายเหตุ
			เลขที่ตำแหน่ง	ตำแหน่ง	ระดับ	เลขที่ตำแหน่ง	ตำแหน่ง	ระดับ		เงินประจำตำแหน่ง	เงินค่าตอบแทน/เงินเพิ่มอื่นๆ	
๖๙	น.ส.ยาณี ประดับญาติ	ป.๖		คนงาน (ศูนย์กำจัดขยะ)	ทั่วไป		คนงาน (ศูนย์กำจัดขยะ)	ทั่วไป	๑๐๘,๐๐๐ (๙,๐๐๐ X ๑๒)	-	-	๑๐๘,๐๐๐
๗๐	นายสมศักดิ์ รัตติก	ป.๖		คนงาน (ศูนย์กำจัดขยะ)	ทั่วไป		คนงาน (ศูนย์กำจัดขยะ)	ทั่วไป	๑๐๘,๐๐๐ (๙,๐๐๐ X ๑๒)	-	-	๑๐๘,๐๐๐
๗๑	นายพิเชษฐ เสาวรส	ป.๖		คนงาน (ศูนย์กำจัดขยะ)	ทั่วไป		คนงาน (ศูนย์กำจัดขยะ)	ทั่วไป	๑๐๘,๐๐๐ (๙,๐๐๐ X ๑๒)	-	-	๑๐๘,๐๐๐
๗๒	นายขวัญ ชันธโสภา	ม.๓		คนงาน (ศูนย์กำจัดขยะ)	ทั่วไป		คนงาน (ศูนย์กำจัดขยะ)	ทั่วไป	๑๐๘,๐๐๐ (๙,๐๐๐ X ๑๒)	-	-	๑๐๘,๐๐๐
๗๓	นายเอนก แจ่มใส	ม.๖		คนงาน (ศูนย์กำจัดขยะ)	ทั่วไป		คนงาน (ศูนย์กำจัดขยะ)	ทั่วไป	๑๐๘,๐๐๐ (๙,๐๐๐ X ๑๒)	-	-	๑๐๘,๐๐๐
๗๔	นายนิพนธ์ ศรีสุวรรณ	ป.๖		คนงาน (ศูนย์กำจัดขยะ)	ทั่วไป		คนงาน (ศูนย์กำจัดขยะ)	ทั่วไป	๑๐๘,๐๐๐ (๙,๐๐๐ X ๑๒)	-	-	๑๐๘,๐๐๐
๗๕	นายสมประสงค์ เสนานุช	ม.๓		คนงาน (ศูนย์กำจัดขยะ)	ทั่วไป		คนงาน (ศูนย์กำจัดขยะ)	ทั่วไป	๑๐๘,๐๐๐ (๙,๐๐๐ X ๑๒)	-	-	๑๐๘,๐๐๐
๗๖	นายประเทือง เต็งมิ่ง	-		คนงาน (ศูนย์กำจัดขยะ)	ทั่วไป		คนงาน (ศูนย์กำจัดขยะ)	ทั่วไป	๑๐๘,๐๐๐ (๙,๐๐๐ X ๑๒)	-	-	๑๐๘,๐๐๐
๗๗	นายสุรศักดิ์ บัวนิล	บธ.บ.		คนงาน (ศูนย์กำจัดขยะ)	ทั่วไป		คนงาน (ศูนย์กำจัดขยะ)	ทั่วไป	๑๐๘,๐๐๐ (๙,๐๐๐ X ๑๒)	-	-	๑๐๘,๐๐๐
๗๘	นายสงกรานต์ นพฤทธิ์	-		คนงาน (ศูนย์กำจัดขยะ)	ทั่วไป		คนงาน (ศูนย์กำจัดขยะ)	ทั่วไป	๑๐๘,๐๐๐ (๙,๐๐๐ X ๑๒)	-	-	๑๐๘,๐๐๐
๗๙	นายชานนท์ เวชกิจ	-		คนงาน (ศูนย์กำจัดขยะ)	ทั่วไป		คนงาน (ศูนย์กำจัดขยะ)	ทั่วไป	๑๐๘,๐๐๐ (๙,๐๐๐ X ๑๒)	-	-	๑๐๘,๐๐๐
๘๐	น.ส.ศศิวิมล ครองตน	ม.๓		คนงาน (ศูนย์กำจัดขยะ)	ทั่วไป		คนงาน (ศูนย์กำจัดขยะ)	ทั่วไป	๑๐๘,๐๐๐ (๙,๐๐๐ X ๑๒)	-	-	๑๐๘,๐๐๐
๘๑	นายสุรพล กันสถาน	ม.๓		คนงาน (ศูนย์กำจัดขยะ)	ทั่วไป		คนงาน (ศูนย์กำจัดขยะ)	ทั่วไป	๑๐๘,๐๐๐ (๙,๐๐๐ X ๑๒)	-	-	๑๐๘,๐๐๐
๘๒	นายตะวัน นัยยะชน	ป.๖		คนงาน (ศูนย์กำจัดขยะ)	ทั่วไป		คนงาน (ศูนย์กำจัดขยะ)	ทั่วไป	๑๐๘,๐๐๐ (๙,๐๐๐ X ๑๒)	-	-	๑๐๘,๐๐๐

บัญชีแสดงจัดคนลงสู่ตำแหน่งและการกำหนดเลขที่ตำแหน่งในส่วนราชการ

กองยุทธศาสตร์และงบประมาณ

ที่	ชื่อ - สกุล	คุณวุฒิการศึกษา	กรอบอัตราเก่าเดิม (ปรับปรุงครั้งที่ ๖)			กรอบอัตรากำลังใหม่			เงินเดือน	เงินประจำตำแหน่ง		หมายเหตุ
			เลขที่ตำแหน่ง	ตำแหน่ง	ระดับ	เลขที่ตำแหน่ง	ตำแหน่ง	ระดับ		เงินประจำตำแหน่ง	เงินค่าตอบแทน/เงินเพิ่มอื่นๆ	
๑	น.ส.ธันวาลี เกตุแก้ว	ศศ.ม. (รัฐศาสตร์)	๓๒-๑-๐๗-๒๑๐๑-๐๑๑	ผอ.กองยุทธศาสตร์และงบประมาณ (นักบริหารงานทั่วไป)	กลาง	๓๒-๑-๐๗-๒๑๐๑-๐๑๑	ผอ.กองยุทธศาสตร์และงบประมาณ (นักบริหารงานทั่วไป)	กลาง	๕๙๗,๙๖๐ (๔๙,๘๓๐ x ๑๒)	๖๗,๒๐๐ (๕,๖๐๐ x ๑๒)	๖๗,๒๐๐ (๕,๖๐๐ x ๑๒)	๗๓๒,๓๖๐
๒	น.ส.นุจรีย์ ศึกษาชาติ	บธ.ม. (การจัดการทั่วไป)	๓๒-๑-๐๗-๒๑๐๑-๐๑๒	หน.ฝ่ายงบประมาณและเงินอุดหนุน (นักบริหารงานทั่วไป)	ต้น	๓๒-๑-๐๗-๒๑๐๑-๐๑๒	หน.ฝ่ายงบประมาณและเงินอุดหนุน (นักบริหารงานทั่วไป)	ต้น	๔๙๐,๘๐๐ (๔๐,๙๐๐ x ๑๒)	๑๘,๐๐๐ (๑,๕๐๐ x ๑๒)	-	๕๐๘,๘๐๐
๓	น.ส.นาฎยา เกตุมณี	ร.ม. (การเมืองการปกครอง)	๓๑-๑-๐๗-๒๑๐๑-๐๑๓	หน.ฝ่ายยุทธศาสตร์และแผนงาน (นักบริหารงานทั่วไป)	ต้น	๓๑-๑-๐๗-๒๑๐๑-๐๑๓	หน.ฝ่ายยุทธศาสตร์และแผนงาน (นักบริหารงานทั่วไป)	ต้น	๔๙๐,๘๐๐ (๔๐,๙๐๐ x ๑๒)	๑๘,๐๐๐ (๑,๕๐๐ x ๑๒)	-	๕๐๘,๘๐๐
๔	พ.อ.อ.มนตรี ชมภูวิเศษ	ร.ป.ม. (รัฐประศาสนศาสตร์)	๓๒-๑-๐๗-๒๑๐๑-๐๐๖	หัวหน้าฝ่ายประชาสัมพันธ์ (นักบริหารงานทั่วไป)	ต้น	๓๒-๑-๐๗-๒๑๐๑-๐๐๖	หัวหน้าฝ่ายประชาสัมพันธ์ (นักบริหารงานทั่วไป)	ต้น	๔๒๒,๖๔๐ (๓๕,๒๒๐ x ๑๒)	๑๘,๐๐๐ (๑,๕๐๐ x ๑๒)	-	๔๔๐,๖๔๐
๕	นายวัฒน์ ช่างโรจน์	ศศ.บ. (รัฐศาสตร์)	๓๒-๑-๐๗-๒๑๐๑-๐๑๔	หน.ฝ่ายตรวจติดตามและประเมินผล (นักบริหารงานทั่วไป)	ต้น	๓๒-๑-๐๗-๒๑๐๑-๐๑๔	หน.ฝ่ายตรวจติดตามและประเมินผล (นักบริหารงานทั่วไป)	ต้น	๔๔๘,๙๒๐ (๓๗,๔๑๐ x ๑๒)	๑๘,๐๐๐ (๑,๕๐๐ x ๑๒)	-	๔๖๖,๙๒๐
๖	นายพิชัย ชุตินิจธระกุล	ร.ป.ม. (การปกครองท้องถิ่น)	๓๒-๑-๐๗-๒๑๐๑-๐๑๕	หน.ฝ่ายสถิติข้อมูลและสารสนเทศ (นักบริหารงานทั่วไป)	ต้น	๓๒-๑-๐๗-๒๑๐๑-๐๑๕	หน.ฝ่ายสถิติข้อมูลและสารสนเทศ (นักบริหารงานทั่วไป)	ต้น	๔๔๘,๙๒๐ (๓๗,๔๑๐ x ๑๒)	๑๘,๐๐๐ (๑,๕๐๐ x ๑๒)	-	๔๖๖,๙๒๐
๗	น.ส.ทุเรียน มะกรูดอินทร์	ศศ.ม. (รัฐศาสตร์)	๓๒-๑-๐๗-๓๑๐๑-๐๑๘	นักจัดการงานทั่วไป	ชำนาญการ	๓๒-๑-๐๗-๓๑๐๑-๐๑๘	นักจัดการงานทั่วไป	ชำนาญการ	๕๒๒,๙๖๐ (๔๓,๕๘๐ x ๑๒)	-	-	๕๒๒,๙๖๐
๘	น.ส.สตีฟิณ วงษ์ชาญ	ร.ม. (รัฐศาสตร์)	๓๒-๑-๐๗-๓๑๐๑-๐๑๑	นักจัดการงานทั่วไป	ชำนาญการ	๓๒-๑-๐๗-๓๑๐๑-๐๑๑	นักจัดการงานทั่วไป	ชำนาญการ	๔๐๒,๗๒๐ (๓๓,๕๖๐ x ๑๒)	-	-	๔๐๒,๗๒๐
๙	น.ส.ศุภรัตน์ รักถิ่นเกิด	ศศ.ม. (รัฐศาสตร์)	๓๒-๑-๐๗-๓๑๐๓-๐๐๑	นักวิเคราะห์นโยบายและแผน	ปฏิบัติการ	๓๒-๑-๐๗-๓๑๐๓-๐๐๑	นักวิเคราะห์นโยบายและแผน	ชำนาญการ	๒๒๒,๒๔๐ (๒๑,๒๔๐ x ๑๒)	-	-	๒๒๒,๒๔๐
๑๐	น.ส.นันทพัทธ์ โตสกุล	ร.ป.ม. (รัฐประศาสนศาสตร์)	๓๒-๑-๐๗-๓๑๐๓-๐๐๒	นักวิเคราะห์นโยบายและแผน	ชำนาญการ	๓๒-๑-๐๗-๓๑๐๓-๐๐๒	นักวิเคราะห์นโยบายและแผน	ชำนาญการ	๓๐๕,๖๔๐ (๒๕,๔๗๐ x ๑๒)	-	-	๓๐๕,๖๔๐
๑๑	นางอุมพร บุญโพธิ์ทอง	ร.ป.ม. (รัฐประศาสนศาสตร์)	๓๒-๑-๐๗-๓๑๐๓-๐๐๓	นักวิเคราะห์นโยบายและแผน	ชำนาญการ	๓๒-๑-๐๗-๓๑๐๓-๐๐๓	นักวิเคราะห์นโยบายและแผน	ชำนาญการ	๓๘๙,๔๐๐ (๓๒,๔๕๐ x ๑๒)	-	-	๓๘๙,๔๐๐
๑๒	น.ส.พิกุล ตรีกลิ่น	ศศ.บ. (นิเทศศาสตร์)	๓๒-๑-๐๗-๓๑๐๓-๐๐๔	นักวิเคราะห์นโยบายและแผน	ชำนาญการ	๓๒-๑-๐๗-๓๑๐๓-๐๐๔	นักวิเคราะห์นโยบายและแผน	ชำนาญการ	๓๖๒,๖๔๐ (๓๐,๒๒๐ x ๑๒)	-	-	๓๖๒,๖๔๐
๑๓	นายเฉลิมชัย สุขะนิล	ศศ.บ. (เศรษฐศาสตร์ธุรกิจ)	๓๒-๑-๐๗-๓๑๐๓-๐๐๕	นักวิเคราะห์นโยบายและแผน	ชำนาญการ	๓๒-๑-๐๗-๓๑๐๓-๐๐๕	นักวิเคราะห์นโยบายและแผน	ชำนาญการ	๓๒๙,๗๖๐ (๒๗,๔๘๐ x ๑๒)	-	-	๓๒๙,๗๖๐

บัญชีแสดงจัดคนลงสู่ตำแหน่งและการกำหนดเลขที่ตำแหน่งในส่วนราชการ

กองยุทธศาสตร์และงบประมาณ

ที่	ชื่อ - สกุล	คุณวุฒิการศึกษา	กรอบอัตรากำลังเดิม (ปรับปรุงครั้งที่ ๖)			กรอบอัตรากำลังใหม่			เงินเดือน	เงินประจำตำแหน่ง		หมายเหตุ
			เลขที่ตำแหน่ง	ตำแหน่ง	ระดับ	เลขที่ตำแหน่ง	ตำแหน่ง	ระดับ		เงินประจำตำแหน่ง	เงินค่าตอบแทน/เงินเพิ่มอื่นๆ	
๑๔	นายวีระชัย ตาสว่าง	ศศ.ม. (รัฐประศาสนศาสตร์)	๓๒-๑-๐๗-๓๑๐๓-๐๐๖	นักวิเคราะห์นโยบายและแผน	ชำนาญการ	๓๒-๑-๐๗-๓๑๐๓-๐๐๖	นักวิเคราะห์นโยบายและแผน	ชำนาญการ	๓๒๓,๗๖๐ (๒๖,๙๘๐ X ๑๒)	-	-	๓๒๓,๗๖๐
๑๕	น.ส.นันทิยา วิบูลย์จันทร์	บ.บ. (การเงินการธนาคาร)	๓๒-๑-๐๗-๓๑๐๓-๐๐๗	นักวิเคราะห์นโยบายและแผน	ปฏิบัติการ	๓๒-๑-๐๗-๓๑๐๓-๐๐๗	นักวิเคราะห์นโยบายและแผน	ปฏิบัติการ	๒๒๙,๙๒๐ (๑๙,๑๖๐ X ๑๒)	-	-	๒๒๙,๙๒๐
๑๖	น.ส.สิริมา พวงบุปผา	ร.ม. (รัฐศาสตร์)	๓๒-๑-๐๗-๓๑๐๓-๐๐๘	นักวิเคราะห์นโยบายและแผน	ชำนาญการ	๓๒-๑-๐๗-๓๑๐๓-๐๐๘	นักวิเคราะห์นโยบายและแผน	ชำนาญการ	๓๙๖,๐๐๐ (๓๓,๐๐๐ X ๑๒)	-	-	๓๙๖,๐๐๐
๑๗	น.ส.มยุรา ฤกษ์เกษม	ศศ.บ. (การบัญชี)	๓๒-๑-๐๗-๓๑๐๓-๐๐๙	นักวิเคราะห์นโยบายและแผน	ปฏิบัติการ	๓๒-๑-๐๗-๓๑๐๓-๐๐๙	นักวิเคราะห์นโยบายและแผน	ปฏิบัติการ	๑๙๔,๖๔๐ (๑๖,๒๒๐ X ๑๒)	-	-	๑๙๔,๖๔๐
๑๘	น.ส.อรจิรา หมั่นจง	ศศ.บ. (รัฐประศาสนศาสตร์)	๓๒-๑-๐๗-๓๑๐๓-๐๑๐	นักวิเคราะห์นโยบายและแผน	ปฏิบัติการ	๓๒-๑-๐๗-๓๑๐๓-๐๑๐	นักวิเคราะห์นโยบายและแผน	ปฏิบัติการ	๑๘๐,๗๒๐ (๑๕,๐๖๐ X ๑๒)	-	-	๑๘๐,๗๒๐
๑๙	นายสุวิชร ชีร์อำรง	บ.บ. (การจัดการทั่วไป)	๓๒-๑-๐๗-๓๑๐๓-๐๑๑	นักวิเคราะห์นโยบายและแผน	ปฏิบัติการ	๓๒-๑-๐๗-๓๑๐๓-๐๑๑	นักวิเคราะห์นโยบายและแผน	ปฏิบัติการ	๑๘๐,๗๒๐ (๑๕,๐๖๐ X ๑๒)	-	-	๑๘๐,๗๒๐
๒๐	นายทัศนัย ไม้แป้น	วท.บ. (คอมพิวเตอร์)	๓๒-๑-๐๗-๓๑๐๖-๐๐๑	นักวิชาการคอมพิวเตอร์	ชำนาญการพิเศษ	๓๒-๑-๐๗-๓๑๐๖-๐๐๑	นักวิชาการคอมพิวเตอร์	ชำนาญการพิเศษ	๔๑๖,๑๖๐ (๓๔,๖๘๐ X ๑๒)	๖๗,๒๐๐ (๕,๖๐๐ X ๑๒)	-	ปรับปรุงตำแหน่ง กรณีมีผู้ผ่านฯ
๒๑	นายพีรภาจ พูลสวัสดิ์	บ.บ. (คอมพิวเตอร์ธุรกิจ)	๓๒-๑-๐๗-๓๑๐๖-๐๐๒	นักวิชาการคอมพิวเตอร์	ปฏิบัติการ	๓๒-๑-๐๗-๓๑๐๖-๐๐๒	นักวิชาการคอมพิวเตอร์	ปฏิบัติการ	๒๑๐,๘๔๐ (๑๗,๕๗๐ X ๑๒)	-	-	๒๑๐,๘๔๐
๒๒	น.ส.พิชิตา วงศ์ปิดแก้ว	บ.บ. (คอมพิวเตอร์ธุรกิจ)	๓๒-๑-๐๗-๓๑๐๖-๐๐๓	นักวิชาการคอมพิวเตอร์	ชำนาญการ	๓๒-๑-๐๗-๓๑๐๖-๐๐๓	นักวิชาการคอมพิวเตอร์	ชำนาญการ	๒๘๒,๖๐๐ (๒๓,๕๕๐ X ๑๒)	-	-	๒๘๒,๖๐๐
๒๓	น.ส.วัลย์รัตน์ นิลชาติ	บ.บ. (เทคโนโลยีสารสนเทศธุรกิจ)	๓๒-๑-๐๗-๓๑๐๖-๐๐๔	นักวิชาการคอมพิวเตอร์	ชำนาญการ	๓๒-๑-๐๗-๓๑๐๖-๐๐๔	นักวิชาการคอมพิวเตอร์	ชำนาญการ	๒๘๒,๖๐๐ (๒๓,๕๕๐ X ๑๒)	-	-	๒๘๒,๖๐๐
๒๔	น.ส.ภานาวรรณ นาแลมทอง	ร.ป.ม. (รัฐประศาสนศาสตร์)	๓๒-๑-๐๗-๓๓๐๑-๐๐๑	นักประชาสัมพันธ์	ชำนาญการพิเศษ	๓๒-๑-๐๗-๓๓๐๑-๐๐๑	นักประชาสัมพันธ์	ชำนาญการพิเศษ	๔๑๖,๑๖๐ (๓๔,๖๘๐ X ๑๒)	๔๒,๐๐๐ (๓,๕๐๐ X ๑๒)	-	ปรับปรุงตำแหน่ง กรณีมีผู้ผ่านฯ
๒๕	น.ส.เสาวณี สังกศตุ	ศศ.บ. (การจัดการท่องเที่ยว)	๓๒-๑-๐๗-๓๓๐๑-๐๐๒	นักประชาสัมพันธ์	ปฏิบัติการ	๓๒-๑-๐๗-๓๓๐๑-๐๐๒	นักประชาสัมพันธ์	ปฏิบัติการ	๑๘๐,๗๒๐ (๑๕,๐๖๐ X ๑๒)	-	-	๑๘๐,๗๒๐
๒๖	น.ส.วรารัตน์ พึ่งตน	บ.บ. (คอมพิวเตอร์ธุรกิจ)	๓๒-๑-๐๗-๔๑๐๑-๐๐๖	เจ้าพนักงานธุรการ	ปฏิบัติงาน	๓๒-๑-๐๗-๔๑๐๑-๐๐๖	เจ้าพนักงานธุรการ	ปฏิบัติงาน	๑๓๘,๑๒๐ (๑๑,๕๑๐ X ๑๒)	-	-	๑๓๘,๑๒๐

บัญชีแสดงจัดคนลงสู่ตำแหน่งและการกำหนดเลขที่ตำแหน่งในส่วนราชการ

กองยุทธศาสตร์และงบประมาณ

ที่	ชื่อ - สกุล	คุณวุฒิการศึกษา	กรอบอัตราเก่าเดิม (ปรับปรุงครั้งที่ ๖)			กรอบอัตรากำลังใหม่			เงินเดือน	เงินประจำตำแหน่ง		หมายเหตุ
			เลขที่ตำแหน่ง	ตำแหน่ง	ระดับ	เลขที่ตำแหน่ง	ตำแหน่ง	ระดับ		เงินประจำตำแหน่ง	เงินค่าตอบแทน/เงินเพิ่มอื่นๆ	
๒๗	ว่างเดิม		๓๒-๑-๐๗-๔๑๐๑-๐๐๗	เจ้าพนักงานธุรการ	ปง./ชง.	๓๒-๑-๐๗-๔๑๐๑-๐๐๗	เจ้าพนักงานธุรการ	ปง./ชง.	๒๙๗,๙๐๐ (ค่ากลางเงินเดือน)	-	-	(ว่างเดิม) ๒๙๗,๙๐๐
๒๘	น.ส.จุฑารัตน์ โสภณศิริวัฒน์	บธ.บ. (การบริหารธุรกิจ)	๓๒-๑-๐๗-๔๑๐๑-๐๒๒	เจ้าพนักงานธุรการ	ปฏิบัติงาน	๓๒-๑-๐๗-๔๑๐๑-๐๒๒	เจ้าพนักงานธุรการ	ปฏิบัติงาน	๑๓๘,๑๒๐ (๑๑,๕๑๐ X ๑๒)	-	-	๑๓๘,๑๒๐
๒๙	พนักงานจ้างผู้เชี่ยวชาญพิเศษ นายพันธุ์เลิศ มีวุฒิสม	ศศ.บ. (รัฐศาสตร์)		ผู้เชี่ยวชาญพิเศษ (ด้านการวางแผนและบริหารงานท้องถิ่น)			ผู้เชี่ยวชาญพิเศษ (ด้านการวางแผนและบริหารงานท้องถิ่น)		๒๙๒,๘๐๐ (๒๔,๕๐๐ X ๑๒)	-	-	๒๙๒,๘๐๐
๓๐	พนักงานจ้างตามภารกิจ น.ส.มณฑนา ทองอรุณ	บธ.บ. (เทคโนโลยีสารสนเทศธุรกิจ)		ผู้ช่วยนักจัดการงานทั่วไป	(คุณวุฒิ)		ผู้ช่วยนักจัดการงานทั่วไป	(คุณวุฒิ)	๑๘๐,๐๐๐ (๑๕,๐๐๐ X ๑๒)	-	-	(ว่างเดิม) ๑๘๐,๐๐๐
๓๑	น.ส.พรพรพรญา สุขวัตร	บธ.บ. (การบริหารทรัพยากรมนุษย์)		ผช.นักวิเคราะห์นโยบายและแผน	(คุณวุฒิ)		ผช.นักวิเคราะห์นโยบายและแผน	(คุณวุฒิ)	๑๙๖,๕๖๐ (๑๖,๓๘๐ X ๑๒)	-	-	๑๙๖,๕๖๐
๓๒	น.ส.โชติยา ชุตินันท์	บธ.บ. (การจัดการทั่วไป)		ผช.นักวิเคราะห์นโยบายและแผน	(คุณวุฒิ)		ผช.นักวิเคราะห์นโยบายและแผน	(คุณวุฒิ)	๑๙๖,๕๖๐ (๑๖,๓๘๐ X ๑๒)	-	-	๑๙๖,๕๖๐
๓๓	นายทวีศตวรรษ มีวุฒิสม	นศ.บ. (นิเทศศาสตร์)		ผช.นักวิเคราะห์นโยบายและแผน	(คุณวุฒิ)		ผช.นักวิเคราะห์นโยบายและแผน	(คุณวุฒิ)	๑๘๐,๐๐๐ (๑๕,๐๐๐ X ๑๒)	-	-	(ว่างเดิม) ๑๘๐,๐๐๐
๓๔	น.ส.ภัทรวดี ศิริมงคลโร	บธ.บ. (การจัดการโลจิสติกส์และโซ่อุปทาน)		ผช.นักวิเคราะห์นโยบายและแผน	(คุณวุฒิ)		ผช.นักวิเคราะห์นโยบายและแผน	(คุณวุฒิ)	๑๘๐,๐๐๐ (๑๕,๐๐๐ X ๑๒)	-	-	(ว่างเดิม) ๑๘๐,๐๐๐
๓๕	นายศิริพงษ์ ปิยะทัศน์ศรี	บธ.บ. (การจัดการธุรกิจระหว่างประเทศ)		ผช.นักวิเคราะห์นโยบายและแผน	(คุณวุฒิ)		ผช.นักวิเคราะห์นโยบายและแผน	(คุณวุฒิ)	๑๘๐,๐๐๐ (๑๕,๐๐๐ X ๑๒)	-	-	(ว่างเดิม) ๑๘๐,๐๐๐
๓๖	นายวีรวิทย์ สวงนสุข	บธ.บ. (เทคโนโลยีสารสนเทศธุรกิจ)	-	ผู้ช่วยนักวิชาการคอมพิวเตอร์	(คุณวุฒิ)		ผู้ช่วยนักวิชาการคอมพิวเตอร์	(คุณวุฒิ)	๑๘๐,๐๐๐ (๑๕,๐๐๐ X ๑๒)	-	-	๑๘๐,๐๐๐
๓๗	นายธนภัท พึ่งลัดดา	วท.บ. (เทคโนโลยีสารสนเทศ)	-	ผู้ช่วยนักวิชาการคอมพิวเตอร์	(คุณวุฒิ)		ผู้ช่วยนักวิชาการคอมพิวเตอร์	(คุณวุฒิ)	๑๘๐,๐๐๐ (๑๕,๐๐๐ X ๑๒)	-	-	๑๘๐,๐๐๐
๓๘	น.ส.ณัฐชา ชันธพร	บธ.บ. (เทคโนโลยีสารสนเทศธุรกิจ)		ผู้ช่วยนักวิชาการคอมพิวเตอร์	(คุณวุฒิ)		ผู้ช่วยนักวิชาการคอมพิวเตอร์	(คุณวุฒิ)	๑๘๐,๐๐๐ (๑๕,๐๐๐ X ๑๒)	-	-	(ว่างเดิม) ๑๘๐,๐๐๐

บัญชีแสดงจัดคนลงสู่ตำแหน่งและการกำหนดเลขที่ตำแหน่งในส่วนราชการ

กองยุทธศาสตร์และงบประมาณ

ที่	ชื่อ - สกุล	คุณวุฒิ การศึกษา	กรอบอัตรากำลังเดิม (ปรับปรุงครั้งที่ ๖)			กรอบอัตรากำลังใหม่			เงินเดือน	เงินประจำตำแหน่ง		หมายเหตุ
			เลขที่ตำแหน่ง	ตำแหน่ง	ระดับ	เลขที่ตำแหน่ง	ตำแหน่ง	ระดับ		เงินประจำ ตำแหน่ง	เงิน ค่าตอบแทน/ เงินเพิ่มอื่นๆ	
๓๙	น.ส.วีรภิญญา เกิดจินดา	วท.บ. (เทคโนโลยีสารสนเทศ)		ผู้ช่วยนักวิชาการคอมพิวเตอร์	(คุณวุฒิ)		ผู้ช่วยนักวิชาการคอมพิวเตอร์	(คุณวุฒิ)	๑๘๐,๐๐๐ (๑๕,๐๐๐ X ๑๒)	-	-	(ว่างเดิม) ๑๘๐,๐๐๐
๔๐	นายนवल บุญนิมิตร	บธ.บ. (การตลาด)		ผู้ช่วยนักประชาสัมพันธ์	(คุณวุฒิ)		ผู้ช่วยนักประชาสัมพันธ์	(คุณวุฒิ)	๒๕๕,๙๖๐ (๒๑,๓๓๐ X ๑๒)	-	-	๒๕๕,๙๖๐
๔๑	นายเจษฎา นางาม	นศ.บ. (การจัดการโฆษณา)		ผู้ช่วยนักประชาสัมพันธ์	(คุณวุฒิ)		ผู้ช่วยนักประชาสัมพันธ์	(คุณวุฒิ)	๒๔๘,๕๒๐ (๒๐,๗๑๐ X ๑๒)	-	-	๒๔๘,๕๒๐
๔๒	น.ส.กนกลักษณ์ อินทร์ใจเอื้อ	ศ.บ. (เศรษฐศาสตร์ธุรกิจ)		ผู้ช่วยนักประชาสัมพันธ์	(คุณวุฒิ)		ผู้ช่วยนักประชาสัมพันธ์	(คุณวุฒิ)	๒๕๓,๕๖๐ (๒๑,๑๓๐ X ๑๒)	-	-	๒๕๓,๕๖๐
๔๓	น.ส.กชพร ดีเลิศ	บธ.บ. (การตลาด)		ผู้ช่วยนักประชาสัมพันธ์	(คุณวุฒิ)		ผู้ช่วยนักประชาสัมพันธ์	(คุณวุฒิ)	๒๓๙,๔๐๐ (๑๙,๙๕๐ X ๑๒)	-	-	๒๓๙,๔๐๐
๔๔	น.ส.ภิชันท์ พยัฆโซ	ศษ.บ. (เทคโนโลยีทางการศึกษา)		ผู้ช่วยนักประชาสัมพันธ์	(คุณวุฒิ)		ผู้ช่วยนักประชาสัมพันธ์	(คุณวุฒิ)	๒๔๑,๖๘๐ (๒๐,๑๔๐ X ๑๒)	-	-	๒๔๑,๖๘๐
๔๕	นางวันดี มานเสถียร	ปวส. (การตลาด)		ผู้ช่วยเจ้าพนักงานประชาสัมพันธ์	(คุณวุฒิ)		ผู้ช่วยเจ้าพนักงานประชาสัมพันธ์	(คุณวุฒิ)	๑๗๐,๕๒๐ (๑๔,๒๑๐ X ๑๒)	-	-	๑๗๐,๕๒๐
๔๖	นายปิยะพงษ์ ภาคบัว	ปวส. (การจัดการทั่วไป)		ผ.ช.เจ้าพนักงานธุรการ	(คุณวุฒิ)		ผ.ช.เจ้าพนักงานธุรการ	(คุณวุฒิ)	๑๓๘,๐๐๐ (๑๑,๕๐๐ X ๑๒)	-	-	(ว่างเดิม) ๑๓๘,๐๐๐

บัญชีแสดงจัดคนลงสู่ตำแหน่งและการกำหนดเลขที่ตำแหน่งในส่วนราชการ

กองการศึกษา ศาสนาและวัฒนธรรม

ที่	ชื่อ - สกุล	คุณวุฒิการศึกษา	กรอบอัตรากำลังเดิม (ปรับปรุงครั้งที่ ๖)			กรอบอัตรากำลังใหม่			เงินเดือน	เงินประจำตำแหน่ง		หมายเหตุ
			เลขที่ตำแหน่ง	ตำแหน่ง	ระดับ	เลขที่ตำแหน่ง	ตำแหน่ง	ระดับ		เงินประจำตำแหน่ง/วิทยฐานะ	เงินค่าตอบแทน/เงินเพิ่มอื่นๆ	
๑	น.ส.ชฎานิตา กาญจนะเสนา	ศษ.ม.	๓๒-๑-๐๘-๒๑๑๗-๐๐๑	ผอ.กองการศึกษา ศาสนาและวัฒนธรรม	กลาง	๓๒-๑-๐๘-๒๑๑๗-๐๐๑	ผอ.กองการศึกษา ศาสนาและวัฒนธรรม	กลาง	๔๙๕,๐๐๐	๖๗,๒๐๐	๖๗,๒๐๐	๖๒๙,๔๐๐
๒	น.ส.จิรอรุณีย์ บุญยกักดิ์	นศ.ม. (นิเทศศาสตร์)	๓๒-๑-๐๘-๒๑๑๗-๐๐๒	หน.ฝ่ายบริหารการศึกษา (นักบริหารงานการศึกษา)	ต้น	๓๒-๑-๐๘-๒๑๑๗-๐๐๒	หน.ฝ่ายบริหารการศึกษา (นักบริหารงานการศึกษา)	ต้น	(๔๑,๒๕๐ X ๑๒) ๕๒๒,๙๖๐	(๕,๖๐๐ X ๑๒) ๑๘,๐๐๐	(๕,๖๐๐ X ๑๒) -	๕๔๐,๙๖๐
๓	อยู่ระหว่างดำเนินการของ ก.		๓๒-๑-๐๘-๒๑๑๗-๐๐๓	น.ฝ่ายส่งเสริมการศึกษา ศาสนาและวัฒนธรรม (นักบริหารงานการศึกษา)	ต้น	๓๒-๑-๐๘-๒๑๑๗-๐๐๓	น.ฝ่ายส่งเสริมการศึกษา ศาสนาและวัฒนธรรม	ต้น	๓๙๙,๖๐๐	๑๘,๐๐๐	-	อยู่ระหว่างดำเนินการของ ก.
๔	สิบลอกเอกชัย อุทร์พย	บธ.บ. (การบัญชี)	๓๒-๑-๐๘-๓๑๐๑-๐๒๔	นักจัดการงานทั่วไป	ชำนาญการ	๓๒-๑-๐๘-๓๑๐๑-๐๒๔	นักจัดการงานทั่วไป	ชำนาญการ	๓๖๒,๖๔๐	-	-	๓๖๒,๖๔๐
๕	ว่างเดิม		๓๒-๑-๐๘-๓๑๐๑-๐๒๕	นักจัดการงานทั่วไป	ปก./ชก.	๓๒-๑-๐๘-๓๑๐๑-๐๒๕	นักจัดการงานทั่วไป	ปก./ชก.	๓๕๕,๓๒๐	-	-	(ว่างเดิม) ๓๕๕,๖๒๐
๖	น.ส.ปรดา แต่งตาล	วท.บ.	๓๒-๑-๐๘-๓๑๐๑-๐๒๖	นักจัดการงานทั่วไป	ปฏิบัติการ	๓๒-๑-๐๘-๓๑๐๑-๐๒๖	นักจัดการงานทั่วไป	ปฏิบัติการ	๑๘๐,๗๒๐	-	-	๑๘๐,๗๒๐
๗	นางบังอร ศรีพิสุทธ์	ศษ.ม. (การบริหารการศึกษา)	๓๒-๑-๐๘-๓๑๐๑-๐๒๗	นักจัดการงานทั่วไป	ชำนาญการ	๓๒-๑-๐๘-๓๑๐๑-๐๒๗	นักจัดการงานทั่วไป	ชำนาญการ	(๑๕,๐๖๐ X ๑๒) ๔๑๖,๑๖๐	-	-	๔๑๖,๑๖๐
๘	น.ส.กัญญาณี สายสงค์	ทล.บ. (การจัดการการขนส่งสินค้าทางอากาศ)	๓๒-๑-๐๘-๓๑๐๑-๐๒๘	นักจัดการงานทั่วไป	ปฏิบัติการ	๓๒-๑-๐๘-๓๑๐๑-๐๒๘	นักจัดการงานทั่วไป	ปฏิบัติการ	(๑๕,๐๖๐ X ๑๒) ๑๘๐,๗๒๐	-	-	๑๘๐,๗๒๐
๙	น.ส.อามา สมจิตรี	บธ.บ. (การบัญชี)	๓๒-๑-๐๘-๓๑๐๓-๐๐๑	นักวิชาการศึกษา	ชำนาญการ	๓๒-๑-๐๘-๓๑๐๓-๐๐๑	นักวิชาการศึกษา	ชำนาญการ	(๓๑,๓๔๐ X ๑๒) ๓๗๖,๐๘๐	-	-	๓๗๖,๐๘๐
๑๐	น.ส.สงบ คงทนไพศาล	คบ. (การบริหารการศึกษา)	๓๒-๑-๐๘-๓๑๐๓-๐๐๒	นักวิชาการศึกษา	ชำนาญการ	๓๒-๑-๐๘-๓๑๐๓-๐๐๒	นักวิชาการศึกษา	ชำนาญการ	(๕๑,๕๒๐ X ๑๒) ๖๑๘,๒๔๐	-	-	๖๑๘,๒๔๐
๑๑	น.ส.สุริชญา ธวัชชัย	ศษ.ม. (บริหารการศึกษา)	๓๒-๑-๐๘-๓๑๐๓-๐๐๓	นักวิชาการศึกษา	ชำนาญการ	๓๒-๑-๐๘-๓๑๐๓-๐๐๓	นักวิชาการศึกษา	ชำนาญการ	(๒๘,๐๓๐ X ๑๒) ๓๓๖,๓๖๐	-	-	๓๓๖,๓๖๐
๑๒	น.ส.กัญญารัตน์ แต่งอ่อน	ศษ.ม. (การบริหารการศึกษา)	๓๒-๑-๐๘-๓๑๐๓-๐๐๔	นักวิชาการศึกษา	ชำนาญการ	๓๒-๑-๐๘-๓๑๐๓-๐๐๔	นักวิชาการศึกษา	ชำนาญการ	(๒๔,๐๑๐ X ๑๒) ๒๘๘,๑๒๐	-	-	๒๘๘,๑๒๐
๑๓	น.ส.อมิญา แพทย์รักษ์	ศศ.บ. (สารสนเทศศึกษา)	๓๒-๑-๐๘-๓๑๐๓-๐๐๕	นักวิชาการศึกษา	ปฏิบัติการ	๓๒-๑-๐๘-๓๑๐๓-๐๐๕	นักวิชาการศึกษา	ปฏิบัติการ	(๑๗,๘๘๐ X ๑๒) ๒๑๔,๕๖๐	-	-	๒๑๔,๕๖๐
๑๔	นายปิติพงษ์ คำพระ	ศษ.ม. (บริหารการศึกษา)	๓๒-๑-๐๘-๓๑๐๓-๐๐๖	นักวิชาการศึกษา	ปฏิบัติการ	๓๒-๑-๐๘-๓๑๐๓-๐๐๖	นักวิชาการศึกษา	ปฏิบัติการ	(๒๑,๑๔๐ X ๑๒) ๒๕๓,๖๘๐	-	-	๒๕๓,๖๘๐

บัญชีแสดงจัดคนลงสู่ตำแหน่งและการกำหนดเลขที่ตำแหน่งในส่วนราชการ

กองการศึกษา ศาสนาและวัฒนธรรม

ที่	ชื่อ - สกุล	คุณวุฒิการศึกษา	กรอบอัตรากำลังเดิม (ปรับปรุงครั้งที่ ๖)			กรอบอัตรากำลังใหม่			เงินเดือน	เงินประจำตำแหน่ง		หมายเหตุ
			เลขที่ตำแหน่ง	ตำแหน่ง	ระดับ	เลขที่ตำแหน่ง	ตำแหน่ง	ระดับ		เงินประจำตำแหน่ง/วิทยฐานะ	เงินค่าตอบแทน/เงินเพิ่มอื่นๆ	
๑๕	ว่างเดิม	-	๓๒-๑-๐๘-๓๘๐๓-๐๐๗	นักวิชาการศึกษา	ปก./ชก.	๓๒-๑-๐๘-๓๘๐๓-๐๐๗	นักวิชาการศึกษา	ปก./ชก.	๓๕๕,๓๒๐ (ค่ากลางเงินเดือน)	-	-	(ว่างเดิม) ๓๕๕,๖๒๐
๑๖	ว่างเดิม		๓๒-๑-๐๘-๓๘๑๑-๐๐๑	ศึกษานิเทศก์	ปก./ชก.	๓๒-๑-๐๘-๓๘๑๑-๐๐๑	ศึกษานิเทศก์	ปก./ชก.	๓๕๕,๓๒๐ (ค่ากลางเงินเดือน)	-	-	ว่างเดิม ๓๕๕,๓๒๐
๑๗	นายสมใจ มีเอย	ร.บ. (รัฐศาสตร์)	๓๒-๑-๐๘-๔๑๐๑-๐๑๓	เจ้าพนักงานธุรการ	ปฏิบัติงาน	๓๒-๑-๐๘-๔๑๐๑-๐๑๓	เจ้าพนักงานธุรการ	ปฏิบัติงาน	๑๕๘,๖๘๐ (๑๓,๒๓๐ x ๑๒)	-	-	๑๕๘,๖๘๐
๑๘	นายณัฐกรณ์ ชำบรรเทือง	ร.บ. (รัฐประศาสนศาสตร์)	๓๒-๑-๐๘-๔๑๐๑-๐๑๔	เจ้าพนักงานธุรการ	ชำนาญงาน	๓๒-๑-๐๘-๔๑๐๑-๐๑๔	เจ้าพนักงานธุรการ	ชำนาญงาน	๓๑๘,๙๖๐ (๒๖,๕๘๐ x ๑๒)	-	-	๓๑๘,๙๖๐
๑๙	พนักงานจ้างตามภารกิจ น.ส.พัชรา มะลิทอง	บธ.บ. (คอมพิวเตอร์ธุรกิจ)		ผู้ช่วยนักจัดการงานทั่วไป	คุณวุฒิ		ผู้ช่วยนักจัดการงานทั่วไป	คุณวุฒิ	๒๓๑,๓๖๐ (๑๙,๒๘๐ x ๑๒)	-	-	๒๓๑,๓๖๐
๒๐	นายรณกฤต รัตนกิจสุนทร	ร.บ. (วิทยาการจัดการ)		ผู้ช่วยนักจัดการงานทั่วไป	คุณวุฒิ		ผู้ช่วยนักจัดการงานทั่วไป	คุณวุฒิ	๑๘๐,๐๐๐ (๑๕,๐๐๐ x ๑๒)	-	-	๑๘๐,๐๐๐
๒๑	นางวันทนา ไหลสมบุรณ์	ปวส. การตลาด		ผู้ช่วยเจ้าพนักงานธุรการ	คุณวุฒิ		ผู้ช่วยเจ้าพนักงานธุรการ	คุณวุฒิ	๑๔๓,๕๒๐ (๑๑,๙๖๐ x ๑๒)	-	-	๑๔๓,๕๒๐
๒๒	ข้าราชการครูโรงเรียนวัดช่างทอง นางณัฐสินี หล้าภิโรจน์	ศษ.ม. (การบริหารการศึกษา)	๓๒๑๐๘๕๕๐๐๓๓๐	ผู้อำนวยการสถานศึกษา	คศ.๓	๓๒๑๐๘๕๕๐๐๓๓๐	ผู้อำนวยการสถานศึกษา	คศ.๓	๖๙๓,๔๘๐ (๕๗,๗๙๐ x ๑๒)	๕,๖๐๐	๕,๖๐๐	เงินอุดหนุน
๒๓	น.ส.รัฐภรณ์ พรหมพิราม	ศษ.ม. (การบริหารการศึกษา)	๓๒๑๐๘๕๕๐๐๓๓๑	รองผู้อำนวยการสถานศึกษา	คศ.๓	๓๒๑๐๘๕๕๐๐๓๓๑	รองผู้อำนวยการสถานศึกษา	คศ.๓	๔๖๖,๔๘๐ (๓๘,๘๗๐ x ๑๒)	๕,๖๐๐	๕,๖๐๐	เงินอุดหนุน
๒๔	นายทวีชัย จินะใจ	ค.บ. (ศิลปศึกษา)	๓๒๑๐๘๖๕๐๐๓๓๒	ครูชำนาญการพิเศษ	คศ.๓	๓๒๑๐๘๖๕๐๐๓๓๒	ครูชำนาญการพิเศษ	คศ.๓	๔๖๕,๐๐๐ (๓๘,๗๕๐ x ๑๒)	๕,๖๐๐	๕,๖๐๐	เงินอุดหนุน
๒๕	นายทนงศักดิ์ เรืองโอสถ	ค.บ. (วิทยาศาสตร์ทั่วไป)	๓๒๑๐๘๖๕๐๐๓๓๓	ครูชำนาญการพิเศษ	คศ.๓	๓๒๑๐๘๖๕๐๐๓๓๓	ครูชำนาญการพิเศษ	คศ.๓	๖๕๐,๕๒๐ (๕๔,๒๑๐ x ๑๒)	๕,๖๐๐	๕,๖๐๐	เงินอุดหนุน
๒๖	นายชัยวัฒน์ เปลียนกลิ่น (ศิลปกรรมศาสตร์ศึกษา ดนตรีศึกษา - ดนตรีไทย)	กศ.บ.	๓๒๑๐๘๖๕๐๐๓๓๔	ครูชำนาญการ	คศ.๒	๓๒๑๐๘๖๕๐๐๓๓๔	ครูชำนาญการ	คศ.๒	๓๗๑,๐๔๐ (๓๐,๙๒๐ x ๑๒)	๓,๕๐๐	-	เงินอุดหนุน
๒๗	นางพรปวีณ์ หากะวี	ค.บ. วิทยาศาสตร์ทั่วไป	๓๒๑๐๘๖๕๐๐๓๓๕	ครู	คศ.๑	๓๒๑๐๘๖๕๐๐๓๓๕	ครู	คศ.๑	๒๘๗,๗๖๐ (๒๓,๙๘๐ x ๑๒)	-	-	เงินอุดหนุน
๒๘	ว่าง		๓๒๑๐๘๖๕๐๐๓๓๖	ครูชำนาญการ	คศ.๒	๓๒๑๐๘๖๕๐๐๓๓๖	ครูชำนาญการ	คศ.๒	๓๒๔,๒๔๐ (๒๗,๐๒๐ x ๑๒)	๓,๕๐๐	-	เงินอุดหนุน

บัญชีแสดงจัดคนลงสู่ตำแหน่งและการกำหนดเลขที่ตำแหน่งในส่วนราชการ

กองการศึกษา ศาสนาและวัฒนธรรม

ที่	ชื่อ - สกุล	คุณวุฒิการศึกษา	กรอบอัตรากำลังเดิม (ปรับปรุงครั้งที่ ๖)			กรอบอัตรากำลังใหม่			เงินเดือน	เงินประจำตำแหน่ง		หมายเหตุ
			เลขที่ตำแหน่ง	ตำแหน่ง	ระดับ	เลขที่ตำแหน่ง	ตำแหน่ง	ระดับ		เงินประจำตำแหน่ง/วิทยฐานะ	เงินค่าตอบแทน/เงินเพิ่มอื่นๆ	
๒๙	อยู่ระหว่างดำเนินการของ กสธ.		๓๒๑๐๘๖๕๐๐๓๓๗	ครูผู้ช่วย	-	๓๒๑๐๘๖๕๐๐๓๓๗	ครูผู้ช่วย	-	๑๘๙,๖๐๐ (๑๕,๘๐๐ x ๑๒)			อยู่ระหว่างดำเนินการของ กสธ. เงินอุดหนุน
๓๐	น.ส.จุฑาภรณ์ บุญคง	ศษ.ม. (การบริหารการศึกษา)	๓๒๑๐๘๖๕๐๐๓๓๘	ครูชำนาญการ	คศ.๒	๓๒๑๐๘๖๕๐๐๓๓๘	ครูชำนาญการ	คศ.๒	๓๒๙,๐๔๐ (๒๗,๔๒๐ x ๑๒)	๓,๕๐๐	-	เงินอุดหนุน
๓๑	นายศิริชัย ทองโคตร	ศน.ม. (การบริหารการศึกษา)	๓๒๑๐๘๖๕๐๐๓๓๙	ครู	คศ.๑	๓๒๑๐๘๖๕๐๐๓๓๙	ครู	คศ.๑	๒๑๕,๕๖๐ (๑๗,๘๘๐ x ๑๒)	-	-	เงินอุดหนุน
๓๒	น.ส.สุภาภาณัจน์ บำรุงพฤก	ค.บ. (คณิตศาสตร์)	๓๒๑๐๘๖๕๐๐๓๔๐	ครูผู้ช่วย	-	๓๒๑๐๘๖๕๐๐๓๔๐	ครูผู้ช่วย	-	๑๘๙,๖๐๐ (๑๕,๘๐๐ x ๑๒)	-	-	เงินอุดหนุน
๓๓	ว่าง		๓๒๑๐๘๖๕๐๐๓๔๑	ครู	คศ.๑	๓๒๑๐๘๖๕๐๐๓๔๑	ครู	คศ.๑	๒๔๐,๖๐๐ (๒๐,๐๕๐ x ๑๒)	-	-	เงินอุดหนุน
๓๔	นางเตชินี เถียรประภากุล	ค.บ. (คอมพิวเตอร์)	๓๒๑๐๘๖๕๐๐๓๔๒	ครู	คศ.๑	๓๒๑๐๘๖๕๐๐๓๔๒	ครู	คศ.๑	๒๕๓,๒๐๐ (๒๑,๑๐๐ x ๑๒)	-	-	เงินอุดหนุน
๓๕	อยู่ระหว่างดำเนินการของ กสธ.		๓๒๑๐๘๖๕๐๐๓๔๓	ครูผู้ช่วย	-	๓๒๑๐๘๖๕๐๐๓๔๓	ครูผู้ช่วย	-	-	-	-	อยู่ระหว่างดำเนินการของ กสธ. เงินอุดหนุน
๓๖	ว่าง	-	รอลงชื่อตราจากกรม	ครูผู้ช่วย	-	รอลงชื่อตราจากกรม	ครูผู้ช่วย	-	-	-	-	เงินอุดหนุน
๓๗	ว่าง	-	รอลงชื่อตราจากกรม	ครูผู้ช่วย	-	รอลงชื่อตราจากกรม	ครูผู้ช่วย	-	-	-	-	เงินอุดหนุน
๓๘	ว่าง	-	รอลงชื่อตราจากกรม	ครูผู้ช่วย	-	รอลงชื่อตราจากกรม	ครูผู้ช่วย	-	-	-	-	เงินอุดหนุน
๓๙	ว่าง	-	รอลงชื่อตราจากกรม	ครูผู้ช่วย	-	รอลงชื่อตราจากกรม	ครูผู้ช่วย	-	-	-	-	เงินอุดหนุน
๔๐	ว่าง	-	รอลงชื่อตราจากกรม	ครูผู้ช่วย	-	รอลงชื่อตราจากกรม	ครูผู้ช่วย	-	-	-	-	เงินอุดหนุน
๔๑	ว่าง	-	รอลงชื่อตราจากกรม	ครูผู้ช่วย	-	รอลงชื่อตราจากกรม	ครูผู้ช่วย	-	-	-	-	เงินอุดหนุน
๔๒	ว่าง	-	รอลงชื่อตราจากกรม	ครูผู้ช่วย	-	รอลงชื่อตราจากกรม	ครูผู้ช่วย	-	-	-	-	เงินอุดหนุน

บัญชีแสดงจัดคนลงสู่ตำแหน่งและการกำหนดเลขที่ตำแหน่งในส่วนราชการ

กองการศึกษา ศาสนาและวัฒนธรรม

ที่	ชื่อ - สกุล	คุณวุฒิการศึกษา	กรอบอัตราค่าจ้างเดิม (ปรับปรุงครั้งที่ ๖)			กรอบอัตราค่าจ้างใหม่			เงินเดือน	เงินประจำตำแหน่ง		หมายเหตุ
			เลขที่ตำแหน่ง	ตำแหน่ง	ระดับ	เลขที่ตำแหน่ง	ตำแหน่ง	ระดับ		เงินประจำตำแหน่ง/วิทยฐานะ	เงินค่าตอบแทน/เงินเพิ่มอื่นๆ	
๔๓	ว่าง	-	รอเลขอัตราจากกรม	ครูผู้ช่วย	-	รอเลขอัตราจากกรม	ครูผู้ช่วย	-	-	-	เงินอุดหนุน	
๔๔	ว่าง	-	รอเลขอัตราจากกรม	ครูผู้ช่วย	-	รอเลขอัตราจากกรม	ครูผู้ช่วย	-	-	-	เงินอุดหนุน	
๔๕	ว่าง	-	รอเลขอัตราจากกรม	ครูผู้ช่วย	-	รอเลขอัตราจากกรม	ครูผู้ช่วย	-	-	-	เงินอุดหนุน	
๔๖	ว่าง	-	รอเลขอัตราจากกรม	ครูผู้ช่วย	-	รอเลขอัตราจากกรม	ครูผู้ช่วย	-	-	-	เงินอุดหนุน	
๔๗	ว่าง	-	รอเลขอัตราจากกรม	ครูผู้ช่วย	-	รอเลขอัตราจากกรม	ครูผู้ช่วย	-	-	-	เงินอุดหนุน	
๔๘	ว่าง	-	รอเลขอัตราจากกรม	ครูผู้ช่วย	-	รอเลขอัตราจากกรม	ครูผู้ช่วย	-	-	-	เงินอุดหนุน	
๔๙	ว่าง	-	รอเลขอัตราจากกรม	ครูผู้ช่วย	-	รอเลขอัตราจากกรม	ครูผู้ช่วย	-	-	-	เงินอุดหนุน	
๕๐	ว่าง	-	รอเลขอัตราจากกรม	ครูผู้ช่วย	-	รอเลขอัตราจากกรม	ครูผู้ช่วย	-	-	-	เงินอุดหนุน	
พนักงานจ้างโรงเรียนวัดช่างทอง												
๕๑	น.ส.ธนิศา ภูขงศรีรัตน์	ค.บ. (การศึกษาปฐมวัย)		ผู้ช่วยครู	(คุณวุฒิ)		ผู้ช่วยครู	(คุณวุฒิ)	๒๘๑,๗๖๐ (๒๓,๔๘๐ X ๑๒)	-	-	๒๘๑,๗๖๐
๕๒	นายจรัส กลิ่นงาม	ค.บ. (คณิตศาสตร์)		ผู้ช่วยครู	(คุณวุฒิ)		ผู้ช่วยครู	(คุณวุฒิ)	๒๖๖,๐๔๐ (๒๒,๑๗๐ X ๑๒)	-	-	๒๖๖,๐๔๐
๕๓	น.ส.วิสุรัญญา ทองอยู่	ค.บ. (การประถมศึกษา)		ผู้ช่วยครู	(คุณวุฒิ)		ผู้ช่วยครู	(คุณวุฒิ)	๑๘๐,๐๐๐ (๑๕,๐๐๐ X ๑๒)	-	-	ว่างเดิม ๑๘๐,๐๐๐
๕๔	น.ส.ชลิษา เกตุเพชร	ค.บ. (การสอนภาษาไทย)		ผู้ช่วยครู	(คุณวุฒิ)		ผู้ช่วยครู	(คุณวุฒิ)	๑๘๐,๐๐๐ (๑๕,๐๐๐ X ๑๒)	-	-	ว่างเดิม ๑๘๐,๐๐๐
๕๕	นายธีรยุทธ ภูมิไธสง	ค.บ. (การศึกษาปฐมวัย)		ผู้ช่วยครู	(คุณวุฒิ)		ผู้ช่วยครู	(คุณวุฒิ)	๒๐๗,๖๐๐ (๑๗,๓๐๐ X ๑๒)	-	-	๒๐๗,๖๐๐
๕๖	น.ส.นารากร บุญเต็ม	ค.บ. (การศึกษาปฐมวัย)		ผู้ช่วยครู	(คุณวุฒิ)		ผู้ช่วยครู	(คุณวุฒิ)	๒๐๑,๖๐๐ (๑๖,๘๐๐ X ๑๒)	-	-	๒๐๑,๖๐๐

บัญชีแสดงจัดคนลงสู่ตำแหน่งและการกำหนดเลขที่ตำแหน่งในส่วนราชการ

กองการศึกษา ศาสนาและวัฒนธรรม

ที่	ชื่อ - สกุล	คุณวุฒิการศึกษา	กรอบอัตรากำลังเดิม (ปรับปรุงครั้งที่ ๖)			กรอบอัตรากำลังใหม่			เงินเดือน	เงินประจำตำแหน่ง		หมายเหตุ
			เลขที่ตำแหน่ง	ตำแหน่ง	ระดับ	เลขที่ตำแหน่ง	ตำแหน่ง	ระดับ		เงินประจำตำแหน่ง/เงิน	เงินค่าตอบแทน/เงินเพิ่มอื่นๆ	
๕๗	ว่างเดิม			ผู้ช่วยครู	(คุณวุฒิ)		ผู้ช่วยครู	(คุณวุฒิ)	๑๘๐,๐๐๐ (๑๕,๐๐๐ X ๑๒)	-	-	ว่างเดิม ๑๘๐,๐๐๐
๕๘	น.ส.ประกายวรรณ แผงทรัพย์	ค.บ. (การประถมศึกษา)		ผู้ช่วยครู	(คุณวุฒิ)		ผู้ช่วยครู	(คุณวุฒิ)	๑๘๗,๗๖๐ (๑๖,๔๘๐ X ๑๒)	-	-	๑๘๗,๗๖๐
๕๙	น.ส.วรรณวิษา ปิ่นแห่งเพช	ศษ.บ. (การศึกษาปฐมวัย)		ผู้ช่วยครู	(คุณวุฒิ)		ผู้ช่วยครู	(คุณวุฒิ)	๑๘๐,๐๐๐ (๑๕,๐๐๐ X ๑๒)	-	-	๑๘๐,๐๐๐
๖๐	น.ส.ชญาณี ศิลป์เบญจพร	ศษ.บ. (การประถมศึกษา)		ผู้ช่วยครู	(คุณวุฒิ)		ผู้ช่วยครู	(คุณวุฒิ)	๑๘๐,๐๐๐ (๑๕,๐๐๐ X ๑๒)	-	-	๑๘๐,๐๐๐
๖๑	นายพุมพิทังค์ ฐักการ	ค.บ. (การสอนภาษาอังกฤษ)		ผู้ช่วยครู	(คุณวุฒิ)		ผู้ช่วยครู	(คุณวุฒิ)	๑๘๐,๐๐๐ (๑๕,๐๐๐ X ๑๒)	-	-	๑๘๐,๐๐๐
๖๒	ว่างเดิม			ผู้ช่วยครู	(คุณวุฒิ)		ผู้ช่วยครู	(คุณวุฒิ)	๑๘๐,๐๐๐ (๑๕,๐๐๐ X ๑๒)	-	-	ว่างเดิม ๑๘๐,๐๐๐
๖๓	ว่างเดิม			ผู้ช่วยครู	(คุณวุฒิ)		ผู้ช่วยครู	(คุณวุฒิ)	๑๘๐,๐๐๐ (๑๕,๐๐๐ X ๑๒)	-	-	ว่างเดิม ๑๘๐,๐๐๐
๖๔	ว่างเดิม			ผู้ช่วยครู	(คุณวุฒิ)		ผู้ช่วยครู	(คุณวุฒิ)	๑๘๐,๐๐๐ (๑๕,๐๐๐ X ๑๒)	-	-	ว่างเดิม ๑๘๐,๐๐๐
๖๕	ว่างเดิม			ผู้ช่วยครู	(คุณวุฒิ)		ผู้ช่วยครู	(คุณวุฒิ)	๑๘๐,๐๐๐ (๑๕,๐๐๐ X ๑๒)	-	-	ว่างเดิม ๑๘๐,๐๐๐
๖๖	นายพีรพงศ์ ประพันธ์เสน	บช.บ.		ผู้ช่วยนักวิชาการการเงินและบัญชี	(คุณวุฒิ)		ผู้ช่วยนักวิชาการการเงินและบัญชี	(คุณวุฒิ)	๑๘๐,๐๐๐ (๑๕,๐๐๐ X ๑๒)	-	-	๑๘๐,๐๐๐
๖๗	น.ส.ไอลดา ไชยชนะ	บธ.บ. (การบัญชี)		ผู้ช่วยนักวิชาการพัสดุ	(คุณวุฒิ)		ผู้ช่วยนักวิชาการพัสดุ	(คุณวุฒิ)	๑๘๐,๐๐๐ (๑๕,๐๐๐ X ๑๒)	-	-	๑๘๐,๐๐๐
๖๘	ว่างเดิม	-		พนักงานขับรถยนต์	(ทักษะ)		พนักงานขับรถยนต์	(ทักษะ)	๑๓๘,๐๐๐ (๑๑,๕๐๐ X ๑๒)	-	-	ว่างเดิม ๑๓๘,๐๐๐
๖๙	น.ส.รัชณี คงมีทรัพย์	ปวส. (คอมพิวเตอร์)		บุคลากรสนับสนุนการสอน (ผู้ช่วยเจ้าพนักงานธุรการ)	(คุณวุฒิ)		ผู้ช่วยเจ้าพนักงานธุรการ	(คุณวุฒิ)	๑๖๔,๗๖๐ (๑๓,๗๓๐ X ๑๒)	-	-	๑๖๔,๗๖๐
๗๐	ว่างเดิม			บุคลากรสนับสนุนการสอน (ผู้ช่วยเจ้าพนักงานธุรการ)	(คุณวุฒิ)		ผู้ช่วยเจ้าพนักงานธุรการ	(คุณวุฒิ)	๑๓๘,๐๐๐ (๑๑,๕๐๐ X ๑๒)	-	-	ว่างเดิม ๑๓๘,๐๐๐
๗๑	นายละเอียด ไวยวิชา	ม.๖		บุคลากรสนับสนุนสถานศึกษา (ภารโรง)	ทั่วไป		ภารโรง	ทั่วไป	๑๐๘,๐๐๐ (๙,๐๐๐ X ๑๒)	-	-	๑๐๘,๐๐๐

บัญชีแสดงจัดคนลงตำแหน่งและการกำหนดเลขที่ตำแหน่งในส่วนราชการ

กองการศึกษา ศาสนาและวัฒนธรรม

ที่	ชื่อ - สกุล	คุณวุฒิการศึกษา	กรอบอัตรากำลังเดิม (ปรับปรุงครั้งที่ ๖)			กรอบอัตรากำลังใหม่			เงินเดือน	เงินประจำตำแหน่ง		หมายเหตุ
			เลขที่ตำแหน่ง	ตำแหน่ง	ระดับ	เลขที่ตำแหน่ง	ตำแหน่ง	ระดับ		เงินประจำตำแหน่ง/วิทยฐานะ	เงินค่าตอบแทน/เงินเพิ่มอื่นๆ	
๗๒	นางสำรวม ธรรมภาค	ป.๖		บุคลากรสนับสนุนสถานศึกษา (ภารโรง)	ทั่วไป		ภารโรง	ทั่วไป	๑๐๘,๐๐๐ (๙,๐๐๐ X ๑๒)	-	-	๑๐๘,๐๐๐
๗๓	นายมิตรชัย พัฒน์จันทร์	ม.๖		บุคลากรสนับสนุนสถานศึกษา (ภารโรง)	ทั่วไป		ภารโรง	ทั่วไป	๑๐๘,๐๐๐ (๙,๐๐๐ X ๑๒)	-	-	๑๐๘,๐๐๐
ข้าราชการครูโรงเรียนวัดป่าคาเจริญวิทยา												
๗๔	ว่าง		๓๒๑๐๘๕๕๐๐๓๔๔	ผู้อำนวยการสถานศึกษา ชำนาญการพิเศษ	คศ.๓	๓๒๑๐๘๕๕๐๐๓๔๔	ผู้อำนวยการสถานศึกษา เชี่ยวชาญ	คศ.๔	๕๓๑,๖๐๐ (๔๔,๓๐๐ X ๑๒)	๕,๖๐๐	๕,๖๐๐	เงินอุดหนุน
๗๕	ว่าง		๓๒๑๐๘๕๕๐๐๓๔๕	รองผู้อำนวยการสถานศึกษา ชำนาญการ	คศ.๒	๓๒๑๐๘๕๕๐๐๓๔๕	รองผู้อำนวยการสถานศึกษา	คศ.๒	๓๑๓,๔๔๐ (๒๖,๑๒๐ X ๑๒)	๓,๕๐๐	-	เงินอุดหนุน
๗๖	น.ส.สุภาพร อ่อนอ่อน	ศษ.ม. (การบริหารการศึกษา)	๓๒๑๐๘๕๕๐๐๓๔๖	รองผู้อำนวยการสถานศึกษา ชำนาญการ	คศ.๒	๓๒๑๐๘๕๕๐๐๓๔๖	รองผู้อำนวยการสถานศึกษา ชำนาญการ	คศ.๒	๕๕๕,๖๔๐ (๔๖,๒๒๐ X ๑๒)	๓,๕๐๐	-	เงินอุดหนุน
๗๗	นายชลิต บัวทอง	ศษ.ม. (การบริหารการศึกษา)	๓๒๑๐๘๕๕๐๐๓๔๗	รองผู้อำนวยการสถานศึกษา ชำนาญการ	คศ.๒	๓๒๑๐๘๕๕๐๐๓๔๗	รองผู้อำนวยการสถานศึกษา	คศ.๒	๓๓๗,๖๘๐ (๒๘,๑๔๐ X ๑๒)	๓,๕๐๐	-	เงินอุดหนุน
๗๘	น.ส.ภกาทิพย์ ทองอิม	ศษ.ม. (การบริหารการศึกษา)	๓๒๑๐๘๖๕๐๐๓๔๘	ครูชำนาญการ	คศ.๒	๓๒๑๐๘๖๕๐๐๓๔๘	ครูชำนาญการ	คศ.๒	๓๔๕,๑๒๐ (๒๘,๗๖๐ X ๑๒)	๓,๕๐๐	-	เงินอุดหนุน
๗๙	ว่างเดิม		๓๒๑๐๘๖๕๐๐๓๔๙	ครูชำนาญการ	คศ.๒	๓๒๑๐๘๖๕๐๐๓๔๙	ครูชำนาญการ	คศ.๒	๖๘๗,๐๐๐ (๕๗,๒๕๐ X ๑๒)	๓,๕๐๐	-	เงินอุดหนุน
๘๐	นายประสิทธิ์ ปุยะสันต์	ศษ.ม. (การบริหารการศึกษา)	๓๒๑๐๘๖๕๐๐๓๕๐	ครูชำนาญการพิเศษ	คศ.๓	๓๒๑๐๘๖๕๐๐๓๕๐	ครูชำนาญการพิเศษ	คศ.๓	๖๐๙,๑๒๐ (๕๐,๗๖๐ X ๑๒)	๕,๖๐๐	๕,๖๐๐	เงินอุดหนุน
๘๑	น.ส.กฤษณา สุวรรณ	ศษ.ม. (การบริหารการศึกษา)	๓๒๑๐๘๖๕๐๐๓๕๑	ครูชำนาญการ	คศ.๒	๓๒๑๐๘๖๕๐๐๓๕๑	ครูชำนาญการ	คศ.๒	๔๓๐,๐๘๐ (๓๕,๘๔๐ X ๑๒)	๓,๕๐๐	-	เงินอุดหนุน
๘๒	ว่างเดิม		๓๒๑๐๘๖๕๐๐๓๕๒	ครูชำนาญการพิเศษ	คศ.๓	๓๒๑๐๘๖๕๐๐๓๕๒	ครูชำนาญการพิเศษ	คศ.๓	๗๓๓,๙๒๐ (๖๑,๑๖๐ X ๑๒)	๕,๖๐๐	๕,๖๐๐	เงินอุดหนุน
๘๓	ว่างเดิม		๓๒๑๐๘๖๕๐๐๓๕๓	ครูชำนาญการพิเศษ	คศ.๓	๓๒๑๐๘๖๕๐๐๓๕๓	ครูชำนาญการพิเศษ	คศ.๓	๖๗๙,๓๒๐ (๕๖,๖๑๐ X ๑๒)	๕,๖๐๐	๕,๖๐๐	เงินอุดหนุน
๘๔	ว่างเดิม		๓๒๑๐๘๖๕๐๐๓๕๔	ครูชำนาญการพิเศษ	คศ.๓	๓๒๑๐๘๖๕๐๐๓๕๔	ครูชำนาญการพิเศษ	คศ.๓	๘๒๘,๔๘๐ (๖๙,๐๔๐ X ๑๒)	๕,๖๐๐	๕,๖๐๐	เงินอุดหนุน
๘๕	นางพรธิดา สุนันทารอด	ค.บ. (คณิตศาสตร์)	๓๒๑๐๘๖๕๐๐๓๕๕	ครูชำนาญการพิเศษ	คศ.๓	๓๒๑๐๘๖๕๐๐๓๕๕	ครูชำนาญการพิเศษ	คศ.๓	๗๗๓,๑๖๐ (๖๔,๔๓๐ X ๑๒)	๕,๖๐๐	๕,๖๐๐	เงินอุดหนุน

บัญชีแสดงจัดคนลงสู่ตำแหน่งและการกำหนดเลขที่ตำแหน่งในส่วนราชการ

กองการศึกษา ศาสนาและวัฒนธรรม

ที่	ชื่อ - สกุล	คุณวุฒิการศึกษา	กรอบอัตรากำลังเดิม (ปรับปรุงครั้งที่ ๖)			กรอบอัตรากำลังใหม่			เงินเดือน	เงินประจำตำแหน่ง		หมายเหตุ
			เลขที่ตำแหน่ง	ตำแหน่ง	ระดับ	เลขที่ตำแหน่ง	ตำแหน่ง	ระดับ		เงินประจำตำแหน่ง/วิทยฐานะ	เงินค่าตอบแทน/เงินเพิ่มอื่นๆ	
๘๖	นายดิเรก ภาภูมิโรจน์	ค.บ. (คอมพิวเตอร์ศึกษา)	๓๒๑๐๘๖๕๐๐๓๕๖	ครูชำนาญการ	คศ.๒	๓๒๑๐๘๖๕๐๐๓๕๖	ครูชำนาญการ	คศ.๒	๓๘๓,๖๐๐ (๓๓,๘๐๐ X ๑๒)	๓,๕๐๐	-	เงินอุดหนุน
๘๗	ว่างเดิม		๓๒๑๐๘๖๕๐๐๓๕๗	ครูชำนาญการพิเศษ	คศ.๓	๓๒๑๐๘๖๕๐๐๓๕๗	ครูชำนาญการพิเศษ	คศ.๓	๖๔๗,๔๐๐ (๕๓,๙๕๐ X ๑๒)	๕,๖๐๐	๕,๖๐๐	เงินอุดหนุน
๘๘	น.ส.บังอร สอนพลู	วท.บ. (สถิติประยุกต์)	๓๒๑๐๘๖๕๐๐๓๕๘	ครูชำนาญการ	คศ.๒	๓๒๑๐๘๖๕๐๐๓๕๘	ครูชำนาญการ	คศ.๒	๔๐๘,๒๔๐ (๓๔,๐๒๐ X ๑๒)	๓,๕๐๐	-	เงินอุดหนุน
๘๙	น.ส.ขวัญมณี ภูริดาพันธ์	ศษ.ม. (ภาษาอังกฤษ)	๓๒๑๐๘๖๕๐๐๓๕๙	ครู	คศ.๑	๓๒๑๐๘๖๕๐๐๓๕๙	ครู	คศ.๑	๑๙๗,๑๖๐ (๑๖,๔๓๐ X ๑๒)	-	-	เงินอุดหนุน
๙๐	ว่างเดิม		๓๒๑๐๘๖๕๐๐๓๖๐	ครูชำนาญการ	คศ.๒	๓๒๑๐๘๖๕๐๐๓๖๐	ครูชำนาญการ	คศ.๒	๖๒๓,๖๔๐ (๕๑,๙๗๐ X ๑๒)	๓,๕๐๐	-	เงินอุดหนุน
๙๑	นายสมยศ บุญปลุก	ศษ.บ. (การบริหารการศึกษา)	๓๒๑๐๘๖๕๐๐๓๖๑	ครูชำนาญการ	คศ.๒	๓๒๑๐๘๖๕๐๐๓๖๑	ครูชำนาญการ	คศ.๒	๓๙๑,๐๘๐ (๓๒,๕๙๐ X ๑๒)	๓,๕๐๐	-	เงินอุดหนุน
๙๒	น.ส.วันเพ็ญ ไอสถินทร์	ค.บ. (การศึกษาปฐมวัย)	๓๒๑๐๘๖๕๐๐๓๖๒	ครูชำนาญการ	คศ.๒	๓๒๑๐๘๖๕๐๐๓๖๒	ครูชำนาญการ	คศ.๒	๓๔๕,๑๒๐ (๒๘,๗๖๐ X ๑๒)	๓,๕๐๐	-	เงินอุดหนุน
๙๓	ว่างเดิม		๓๒๑๐๘๖๕๐๐๓๖๓	ครูชำนาญการพิเศษ	คศ.๓	๓๒๑๐๘๖๕๐๐๓๖๓	ครูชำนาญการพิเศษ	คศ.๓	๗๕๙,๙๖๐ (๖๓,๓๓๐ X ๑๒)	๕,๖๐๐	๕,๖๐๐	เงินอุดหนุน
๙๔	ว่างเดิม		๓๒๑๐๘๖๕๐๐๓๖๔	ครูชำนาญการพิเศษ	คศ.๓	๓๒๑๐๘๖๕๐๐๓๖๔	ครูชำนาญการพิเศษ	คศ.๓	๓๗๔,๘๘๐ (๓๑,๒๔๐ X ๑๒)	๕,๖๐๐	๕,๖๐๐	เงินอุดหนุน
๙๕	น.ส.ชุติพันธ์ เตือนแรม	ศษ.ม. (การบริหารการศึกษา)	๓๒๑๐๘๖๕๐๐๓๖๕	ครูชำนาญการพิเศษ	คศ.๓	๓๒๑๐๘๖๕๐๐๓๖๕	ครูชำนาญการพิเศษ	คศ.๓	๔๐๖,๒๐๐ (๓๓,๘๕๐ X ๑๒)	๕,๖๐๐	๕,๖๐๐	เงินอุดหนุน
๙๖	น.ส.พรทิพย์ ปราบสกุล	ศษ.ม. (การบริหารการศึกษา)	๓๒๑๐๘๖๕๐๐๓๖๖	ครูชำนาญการพิเศษ	คศ.๓	๓๒๑๐๘๖๕๐๐๓๖๖	ครูชำนาญการพิเศษ	คศ.๓	๔๓๒,๐๐๐ (๓๖,๐๐๐ X ๑๒)	๕,๖๐๐	๕,๖๐๐	เงินอุดหนุน
๙๗	น.ส.ดวงใจ ส่งเสริม	ค.บ. (การศึกษาปฐมวัย)	๓๒๑๐๘๖๕๐๐๓๖๗	ครูชำนาญการพิเศษ	คศ.๓	๓๒๑๐๘๖๕๐๐๓๖๗	ครูชำนาญการพิเศษ	คศ.๓	๔๐๐,๓๒๐ (๓๓,๓๖๐ X ๑๒)	๕,๖๐๐	๕,๖๐๐	เงินอุดหนุน
๙๘	นายรัฐพลี หาญถ้ายวง	ศษ.ม. (การบริหารการศึกษา)	๓๒๑๐๘๖๕๐๐๓๖๘	ครูชำนาญการพิเศษ	คศ.๓	๓๒๑๐๘๖๕๐๐๓๖๘	ครูชำนาญการพิเศษ	คศ.๓	๔๓๗,๒๘๐ (๓๖,๔๔๐ X ๑๒)	๕,๖๐๐	๕,๖๐๐	เงินอุดหนุน
๙๙	นายธนาชัย ทัยธิชา	ศษ.ม. (การบริหารการศึกษา)	๓๒๑๐๘๖๕๐๐๓๖๙	ครูชำนาญการพิเศษ	คศ.๓	๓๒๑๐๘๖๕๐๐๓๖๙	ครูชำนาญการพิเศษ	คศ.๓	๔๒๕,๕๒๐ (๓๕,๔๖๐ X ๑๒)	๕,๖๐๐	๕,๖๐๐	เงินอุดหนุน
๑๐๐	นายสาโรจน์ บุญพันธ์	ศษ.ม. (การบริหารการศึกษา)	๓๒๑๐๘๖๕๐๐๓๗๐	ครูชำนาญการพิเศษ	คศ.๓	๓๒๑๐๘๖๕๐๐๓๗๐	ครูชำนาญการพิเศษ	คศ.๓	๔๒๒,๔๐๐ (๓๕,๒๐๐ X ๑๒)	๕,๖๐๐	๕,๖๐๐	เงินอุดหนุน

บัญชีแสดงจัดคนลงสู่ตำแหน่งและการกำหนดเลขที่ตำแหน่งในส่วนราชการ

กองการศึกษา ศาสนาและวัฒนธรรม

ที่	ชื่อ - สกุล	คุณวุฒิการศึกษา	กรอบอัตรากำลังเดิม (ปรับปรุงครั้งที่ ๖)			กรอบอัตรากำลังใหม่			เงินเดือน	เงินประจำตำแหน่ง		หมายเหตุ
			เลขที่ตำแหน่ง	ตำแหน่ง	ระดับ	เลขที่ตำแหน่ง	ตำแหน่ง	ระดับ		เงินประจำตำแหน่ง/วิทยฐานะ	เงินค่าตอบแทน/เงินเพิ่มอื่นๆ	
๑๐๑	นายณนทวิรัช หิรัญรักษ์ตระกูล	ค.ม. (การจัดการการเรียนรู้)	๓๒๑๐๘๖๕๐๐๓๗๑	ครูชำนาญการ	คศ.๒	๓๒๑๐๘๖๕๐๐๓๗๑	ครูชำนาญการพิเศษ	คศ.๓	๕๐๘,๒๔๐ (๓๔,๐๒๐ X ๑๒)	๕,๖๐๐	๕,๖๐๐	เงินอุดหนุน
๑๐๒	ว่างเดิม		๓๒๑๐๘๖๕๐๐๓๗๒	ครูชำนาญการพิเศษ	คศ.๓	๓๒๑๐๘๖๕๐๐๓๗๒	ครูชำนาญการพิเศษ	คศ.๓	๕๒๖,๔๘๐ (๓๕,๕๕๐ X ๑๒)	๕,๖๐๐	๕,๖๐๐	เงินอุดหนุน
๑๐๓	น.ส.เนตรชนก เทือกแถว	ศษ.ม. (การบริหารการศึกษา)	๓๒๑๐๘๖๕๐๐๓๗๓	ครูชำนาญการพิเศษ	คศ.๓	๓๒๑๐๘๖๕๐๐๓๗๓	ครูชำนาญการพิเศษ	คศ.๓	๕๔๑,๓๖๐ (๓๖,๗๘๐ X ๑๒)	๕,๖๐๐	๕,๖๐๐	เงินอุดหนุน
๑๐๔	น.ส.ทิพวรรณ ศรีสมร	ศษ.ม. (การบริหารการศึกษา)	๓๒๑๐๘๖๕๐๐๓๗๔	ครูชำนาญการ	คศ.๒	๓๒๑๐๘๖๕๐๐๓๗๔	ครูชำนาญการ	คศ.๒	๓๗๗,๐๔๐ (๓๑,๔๒๐ X ๑๒)	๓,๕๐๐	-	เงินอุดหนุน
๑๐๕	นายธวัชชัย พุ่มทองดี	ศษ.ม. (การบริหารการศึกษา)	๓๒๑๐๘๖๕๐๐๓๗๕	ครูชำนาญการ	คศ.๒	๓๒๑๐๘๖๕๐๐๓๗๕	ครูชำนาญการ	คศ.๒	๓๘๘,๘๐๐ (๓๒,๔๐๐ X ๑๒)	๓,๕๐๐	-	เงินอุดหนุน
๑๐๖	นายกรณีย์ ทองเพชร	ค.บ. (ดนตรีศึกษา)	๓๒๑๐๘๖๕๐๐๓๗๖	ครู	คศ.๑	๓๒๑๐๘๖๕๐๐๓๗๖	ครูชำนาญการ	คศ.๒	๓๔๔,๖๔๐ (๒๘,๗๒๐ X ๑๒)	๓,๕๐๐	-	เงินอุดหนุน
๑๐๗	น.ส.จิราภรณ์ นุสดี	ศษ.บ. (นาฏศิลป์ไทยศึกษา)	๓๒๑๐๘๖๕๐๐๓๗๗	ครู	คศ.๑	๓๒๑๐๘๖๕๐๐๓๗๗	ครูชำนาญการ	คศ.๒	๓๓๑,๙๒๐ (๒๗,๖๖๐ X ๑๒)	๓,๕๐๐	-	เงินอุดหนุน
๑๐๘	น.ส.พรณิตา พัดพิน	ค.บ. (คณิตศาสตร์)	๓๒๑๐๘๖๕๐๐๓๗๘	ครู	คศ.๑	๓๒๑๐๘๖๕๐๐๓๗๘	ครู	คศ.๑	๒๕๕,๑๒๐ (๒๑,๒๖๐ X ๑๒)	-	-	เงินอุดหนุน
๑๐๙	น.ส.สุพัตรา ชื่นชม	ค.บ. (วิทยาศาสตร์)	๓๒๑๐๘๖๕๐๐๓๗๙	ครู	คศ.๑	๓๒๑๐๘๖๕๐๐๓๗๙	ครู	คศ.๑	๒๕๘,๓๖๐ (๒๑,๕๓๐ X ๑๒)	-	-	เงินอุดหนุน
๑๑๐	น.ส.พัชรี สุทธิประภา	ค.บ. (วิทยาศาสตร์)	๓๒๑๐๘๖๕๐๐๓๘๐	ครู	คศ.๑	๓๒๑๐๘๖๕๐๐๓๘๐	ครู	คศ.๑	๒๔๘,๕๒๐ (๒๐,๗๑๐ X ๑๒)	-	-	เงินอุดหนุน
๑๑๑	นายปกาสิต เอี้ยวสกุล	อส.บ. (ไฟฟ้า)	๓๒๑๐๘๖๕๐๐๓๘๑	ครู	คศ.๑	๓๒๑๐๘๖๕๐๐๓๘๑	ครู	คศ.๑	๒๔๙,๖๐๐ (๒๐,๘๒๐ X ๑๒)	-	-	เงินอุดหนุน
๑๑๒	น.ส.หนึ่งฤทัย หมอกสีนาค	บธ.บ. (คอมพิวเตอร์)	๓๒๑๐๘๖๕๐๐๓๘๒	ครู	คศ.๑	๓๒๑๐๘๖๕๐๐๓๘๒	ครู	คศ.๑	๒๔๐,๖๐๐ (๒๐,๐๕๐ X ๑๒)	-	-	เงินอุดหนุน
๑๑๓	นายชูศักดิ์ มีสุวรรณ	วท.บ. (ไฟฟ้า)	๓๒๑๐๘๖๕๐๐๓๘๓	ครู	คศ.๑	๓๒๑๐๘๖๕๐๐๓๘๓	ครู	คศ.๑	๒๔๖,๓๖๐ (๒๐,๕๓๐ X ๑๒)	-	-	เงินอุดหนุน
๑๑๔	น.ส.กุลนิษฐ์ ดีพลางาม	บธ.บ. (การบัญชี)	๓๒๑๐๘๖๕๐๐๓๘๔	ครู	คศ.๑	๓๒๑๐๘๖๕๐๐๓๘๔	ครู	คศ.๑	๒๔๒,๔๐๐ (๒๐,๒๐๐ X ๑๒)	-	-	เงินอุดหนุน
๑๑๕	นายวรพงศ์ พิมพ์สกุล	ศษ.บ. (พลศึกษา)	๓๒๑๐๘๖๕๐๐๓๘๕	ครู	คศ.๑	๓๒๑๐๘๖๕๐๐๓๘๕	ครู	คศ.๑	๒๕๘,๓๖๐ (๒๑,๕๓๐ X ๑๒)	-	-	เงินอุดหนุน

บัญชีแสดงจัดคนลงสู่ตำแหน่งและการกำหนดเลขที่ตำแหน่งในส่วนราชการ

กองการศึกษา ศาสนาและวัฒนธรรม

ที่	ชื่อ - สกุล	คุณวุฒิการศึกษา	กรอบอัตรากำลังเดิม (ปรับปรุงครั้งที่ ๖)			กรอบอัตรากำลังใหม่			เงินเดือน	เงินประจำตำแหน่ง		หมายเหตุ
			เลขที่ตำแหน่ง	ตำแหน่ง	ระดับ	เลขที่ตำแหน่ง	ตำแหน่ง	ระดับ		เงินประจำตำแหน่ง/วิทยฐานะ	เงินค่าตอบแทน/เงินเพิ่มอื่นๆ	
๑๑๖	นายปิยะ ภูระหงษ์	ศษ.บ. (พลศึกษา)	๓๒๑๐๘๖๕๐๐๓๘๖	ครู	คศ.๑	๓๒๑๐๘๖๕๐๐๓๘๖	ครู	คศ.๑	๒๕๔,๗๖๐ (๒๑,๒๓๐ X ๑๒)	-	-	เงินอุดหนุน
๑๑๗	น.ส.จรีภรณ์ ยอดชมญาณ	วท.บ. (พลศึกษา)	๓๒๑๐๘๖๕๐๐๓๘๗	ครู	คศ.๑	๓๒๑๐๘๖๕๐๐๓๘๗	ครู	คศ.๑	๒๔๑,๓๒๐ (๒๐,๑๑๐ X ๑๒)	-	-	เงินอุดหนุน
๑๑๘	น.ส.รญา ไกรพจน์	คอ.บ. (การออกแบบ)	๓๒๑๐๘๖๕๐๐๓๘๘	ครู	คศ.๑	๓๒๑๐๘๖๕๐๐๓๘๘	ครู	คศ.๑	๒๔๖,๐๐๐ (๒๐,๕๐๐ X ๑๒)	-	-	เงินอุดหนุน
๑๑๙	น.ส.อังคณา พันธุ์เอี่ยม	ค.บ. (ศิลปะ)	๓๒๑๐๘๖๕๐๐๓๘๙	ครู	คศ.๑	๓๒๑๐๘๖๕๐๐๓๘๙	ครู	คศ.๑	๒๔๔,๔๔๐ (๒๐,๖๒๐ X ๑๒)	-	-	เงินอุดหนุน
๑๒๐	น.ส.สุภัทรา อรรถสมุทร	ศศ.บ. (นาฏศิลป์)	๓๒๑๐๘๖๕๐๐๓๙๐	ครู	คศ.๑	๓๒๑๐๘๖๕๐๐๓๙๐	ครู	คศ.๑	๒๔๖,๓๖๐ (๒๐,๕๓๐ X ๑๒)	-	-	เงินอุดหนุน
๑๒๑	นายเดชิต เกียรติประภากุล	ค.บ. (คอมพิวเตอร์)	๓๒๑๐๘๖๕๐๐๓๙๑	ครู	คศ.๑	๓๒๑๐๘๖๕๐๐๓๙๑	ครู	คศ.๑	๒๔๗,๔๔๐ (๒๐,๖๒๐ X ๑๒)	-	-	เงินอุดหนุน
๑๒๒	ว่าง		๓๒๑๐๘๖๕๐๐๓๙๒	ครู	คศ.๑	๓๒๑๐๘๖๕๐๐๓๙๒	ครู	คศ.๑	๒๔๖,๐๐๐ (๒๐,๕๐๐ X ๑๒)	-	-	เงินอุดหนุน
๑๒๓	น.ส.สายใจ สุขสุแดน	ศศ.บ. (สังคมศึกษา)	๓๒๑๐๘๖๕๐๐๓๙๓	ครู	คศ.๑	๓๒๑๐๘๖๕๐๐๓๙๓	ครู	คศ.๑	๒๔๗,๔๔๐ (๒๐,๖๒๐ X ๑๒)	-	-	เงินอุดหนุน
๑๒๔	น.ส.วรรณมา กลั่นศรี	ศศ.บ. (สังคมศึกษา)	๓๒๑๐๘๖๕๐๐๓๙๔	ครู	คศ.๑	๓๒๑๐๘๖๕๐๐๓๙๔	ครู	คศ.๑	๒๔๔,๙๒๐ (๒๐,๔๑๐ X ๑๒)	-	-	เงินอุดหนุน
๑๒๕	นายปิติภัทร กิจบำรุง	ค.บ. (วิทยาศาสตร์)	๓๒๑๐๘๖๕๐๐๓๙๕	ครู	คศ.๑	๓๒๑๐๘๖๕๐๐๓๙๕	ครู	คศ.๑	๓๙๔,๓๒๐ (๓๒,๘๖๐ X ๑๒)	-	-	เงินอุดหนุน
๑๒๖	น.ส.กนกภรณ์ รมโพธิ์ทอง	ค.บ. (การศึกษาปฐมวัย)	๓๒๑๐๘๖๕๐๐๓๙๖	ครู	คศ.๑	๓๒๑๐๘๖๕๐๐๓๙๖	ครู	คศ.๑	๒๕๐,๘๐๐ (๒๐,๙๐๐ X ๑๒)	-	-	เงินอุดหนุน
๑๒๗	น.ส.นันทน์ภัส พลมะศรี	ค.บ. (การศึกษาปฐมวัย)	๓๒๑๐๘๖๕๐๐๓๙๗	ครู	คศ.๑	๓๒๑๐๘๖๕๐๐๓๙๗	ครู	คศ.๑	๒๕๕,๐๐๐ (๒๑,๒๕๐ X ๑๒)	-	-	เงินอุดหนุน
๑๒๘	นายกฤษดา ตริรัตน์นา	ค.บ. (การศึกษาปฐมวัย)	๓๒๑๐๘๖๕๐๐๓๙๘	ครู	คศ.๑	๓๒๑๐๘๖๕๐๐๓๙๘	ครู	คศ.๑	๒๕๐,๙๒๐ (๒๐,๙๑๐ X ๑๒)	-	-	เงินอุดหนุน
๑๒๙	น.ส.อัจฉรา ศรีจันทร์งาม	ค.บ. (การศึกษาปฐมวัย)	๓๒๑๐๘๖๕๐๐๓๙๙	ครู	คศ.๑	๓๒๑๐๘๖๕๐๐๓๙๙	ครู	คศ.๑	๒๕๕,๐๐๐ (๒๑,๒๕๐ X ๑๒)	-	-	เงินอุดหนุน
๑๓๐	อยู่ระหว่างดำเนินการของ กสค.		๓๒๑๐๘๖๕๐๐๔๐๐	ครูผู้ช่วย	-	๓๒๑๐๘๖๕๐๐๔๐๐	ครูผู้ช่วย	-	๑๘๙,๖๐๐ (๑๕,๘๐๐ X ๑๒)	-	-	อยู่ระหว่างดำเนินการของ กสค. เงินอุดหนุน

บัญชีแสดงจัดคนลงสู่ตำแหน่งและการกำหนดเลขที่ตำแหน่งในส่วนราชการ

กองการศึกษา ศาสนาและวัฒนธรรม

ที่	ชื่อ - สกุล	คุณวุฒิการศึกษา	กรอบอัตรากำลังเดิม (ปรับปรุงครั้งที่ ๖)			กรอบอัตรากำลังใหม่			เงินเดือน	เงินประจำตำแหน่ง		หมายเหตุ
			เลขที่ตำแหน่ง	ตำแหน่ง	ระดับ	เลขที่ตำแหน่ง	ตำแหน่ง	ระดับ		เงินประจำตำแหน่ง/วิทยฐานะ	เงินค่าตอบแทน/เงินเพิ่มอื่นๆ	
๑๓๑	อยู่ระหว่างดำเนินการของ กสศ.		๓๒๑๐๘๖๕๐๐๔๐๑	ครูผู้ช่วย	-	๓๒๑๐๘๖๕๐๐๔๐๑	ครูผู้ช่วย	-	๑๘๙,๖๐๐ (๑๕,๘๐๐ X ๑๒)	-	-	อยู่ระหว่างดำเนินการของ กสศ. เงินอุดหนุน
๑๓๒	อยู่ระหว่างดำเนินการของ กสศ.		๓๒๑๐๘๖๕๐๐๔๐๒	ครูผู้ช่วย	-	๓๒๑๐๘๖๕๐๐๔๐๒	ครูผู้ช่วย	-	๑๘๙,๖๐๐ (๑๕,๘๐๐ X ๑๒)	-	-	อยู่ระหว่างดำเนินการของ กสศ. เงินอุดหนุน
๑๓๓	ว่างเดิม	-	รอลเลขอัตราจากกรม	ครูผู้ช่วย	-	รอลเลขอัตราจากกรม	ครูผู้ช่วย	-	-	-	-	เงินอุดหนุน
๑๓๔	ว่างเดิม	-	รอลเลขอัตราจากกรม	ครูผู้ช่วย	-	รอลเลขอัตราจากกรม	ครูผู้ช่วย	-	-	-	-	เงินอุดหนุน
๑๓๕	ว่างเดิม	-	รอลเลขอัตราจากกรม	ครูผู้ช่วย	-	รอลเลขอัตราจากกรม	ครูผู้ช่วย	-	-	-	-	เงินอุดหนุน
๑๓๖	ว่างเดิม	-	รอลเลขอัตราจากกรม	ครูผู้ช่วย	-	รอลเลขอัตราจากกรม	ครูผู้ช่วย	-	-	-	-	เงินอุดหนุน
๑๓๗	ว่างเดิม	-	รอลเลขอัตราจากกรม	ครูผู้ช่วย	-	รอลเลขอัตราจากกรม	ครูผู้ช่วย	-	-	-	-	เงินอุดหนุน
๑๓๘	ว่างเดิม	-	รอลเลขอัตราจากกรม	ครูผู้ช่วย	-	รอลเลขอัตราจากกรม	ครูผู้ช่วย	-	-	-	-	เงินอุดหนุน
๑๓๙	ว่างเดิม	-	รอลเลขอัตราจากกรม	ครูผู้ช่วย	-	รอลเลขอัตราจากกรม	ครูผู้ช่วย	-	-	-	-	เงินอุดหนุน
๑๔๐	ว่างเดิม	-	รอลเลขอัตราจากกรม	ครูผู้ช่วย	-	รอลเลขอัตราจากกรม	ครูผู้ช่วย	-	-	-	-	เงินอุดหนุน
๑๔๑	ว่างเดิม	-	รอลเลขอัตราจากกรม	ครูผู้ช่วย	-	รอลเลขอัตราจากกรม	ครูผู้ช่วย	-	-	-	-	เงินอุดหนุน
๑๔๒	ว่างเดิม	-	รอลเลขอัตราจากกรม	ครูผู้ช่วย	-	รอลเลขอัตราจากกรม	ครูผู้ช่วย	-	-	-	-	เงินอุดหนุน
๑๔๓	ว่างเดิม	-	รอลเลขอัตราจากกรม	ครูผู้ช่วย	-	รอลเลขอัตราจากกรม	ครูผู้ช่วย	-	-	-	-	เงินอุดหนุน
๑๔๔	ว่างเดิม	-	รอลเลขอัตราจากกรม	ครูผู้ช่วย	-	รอลเลขอัตราจากกรม	ครูผู้ช่วย	-	-	-	-	เงินอุดหนุน

บัญชีแสดงจัดคนลงสู่ตำแหน่งและการกำหนดเลขที่ตำแหน่งในส่วนราชการ

กองการศึกษา ศาสนาและวัฒนธรรม

ที่	ชื่อ - สกุล	คุณวุฒิการศึกษา	กรอบอัตราเก่าเดิม (ปรับปรุงครั้งที่ ๖)			กรอบอัตราค่าใหม่			เงินเดือน	เงินประจำตำแหน่ง		หมายเหตุ
			เลขที่ตำแหน่ง	ตำแหน่ง	ระดับ	เลขที่ตำแหน่ง	ตำแหน่ง	ระดับ		เงินประจำตำแหน่ง/เงินวิทยฐานะ	เงินค่าตอบแทน/เงินเพิ่มอื่นๆ	
๑๔๕	ว่างเดิม	-	รอเลขอัตราจากกรม	ครูผู้ช่วย	-	รอเลขอัตราจากกรม	ครูผู้ช่วย	-	-	-	เงินอุดหนุน	
๑๔๖	ว่างเดิม	-	รอเลขอัตราจากกรม	ครูผู้ช่วย	-	รอเลขอัตราจากกรม	ครูผู้ช่วย	-	-	-	เงินอุดหนุน	
๑๔๗	ว่างเดิม	-	รอเลขอัตราจากกรม	ครูผู้ช่วย	-	รอเลขอัตราจากกรม	ครูผู้ช่วย	-	-	-	เงินอุดหนุน	
๑๔๘	ว่างเดิม	-	รอเลขอัตราจากกรม	ครูผู้ช่วย	-	รอเลขอัตราจากกรม	ครูผู้ช่วย	-	-	-	เงินอุดหนุน	
๑๔๙	ว่างเดิม	-	รอเลขอัตราจากกรม	ครูผู้ช่วย	-	รอเลขอัตราจากกรม	ครูผู้ช่วย	-	-	-	เงินอุดหนุน	
๑๕๐	ว่างเดิม	-	รอเลขอัตราจากกรม	ครูผู้ช่วย	-	รอเลขอัตราจากกรม	ครูผู้ช่วย	-	-	-	เงินอุดหนุน	
๑๕๑	ว่างเดิม	-	รอเลขอัตราจากกรม	ครูผู้ช่วย	-	รอเลขอัตราจากกรม	ครูผู้ช่วย	-	-	-	เงินอุดหนุน	
๑๕๒	ว่างเดิม	-	รอเลขอัตราจากกรม	ครูผู้ช่วย	-	รอเลขอัตราจากกรม	ครูผู้ช่วย	-	-	-	เงินอุดหนุน	
๑๕๓	ว่างเดิม	-	รอเลขอัตราจากกรม	ครูผู้ช่วย	-	รอเลขอัตราจากกรม	ครูผู้ช่วย	-	-	-	เงินอุดหนุน	
๑๕๔	ว่างเดิม	-	รอเลขอัตราจากกรม	ครูผู้ช่วย	-	รอเลขอัตราจากกรม	ครูผู้ช่วย	-	-	-	เงินอุดหนุน	
๑๕๕	ว่างเดิม	-	รอเลขอัตราจากกรม	ครูผู้ช่วย	-	รอเลขอัตราจากกรม	ครูผู้ช่วย	-	-	-	เงินอุดหนุน	
๑๕๖	ว่างเดิม	-	รอเลขอัตราจากกรม	ครูผู้ช่วย	-	รอเลขอัตราจากกรม	ครูผู้ช่วย	-	-	-	เงินอุดหนุน	
๑๕๗	ว่างเดิม	-	รอเลขอัตราจากกรม	ครูผู้ช่วย	-	รอเลขอัตราจากกรม	ครูผู้ช่วย	-	-	-	เงินอุดหนุน	
๑๕๘	ว่างเดิม	-	รอเลขอัตราจากกรม	ครูผู้ช่วย	-	รอเลขอัตราจากกรม	ครูผู้ช่วย	-	-	-	เงินอุดหนุน	
๑๕๙	ว่างเดิม	-	รอเลขอัตราจากกรม	ครูผู้ช่วย	-	รอเลขอัตราจากกรม	ครูผู้ช่วย	-	-	-	เงินอุดหนุน	

บัญชีแสดงจัดคนลงสู่ตำแหน่งและการกำหนดเลขที่ตำแหน่งในส่วนราชการ

กองการศึกษา ศาสนาและวัฒนธรรม

ที่	ชื่อ - สกุล	คุณวุฒิการศึกษา	กรอบอัตราเก่าเดิม (ปรับปรุงครั้งที่ ๖)			กรอบอัตราค่าใหม่			เงินเดือน	เงินประจำตำแหน่ง		หมายเหตุ
			เลขที่ตำแหน่ง	ตำแหน่ง	ระดับ	เลขที่ตำแหน่ง	ตำแหน่ง	ระดับ		เงินประจำตำแหน่ง/เงินวิทยฐานะ	เงินค่าตอบแทน/เงินเพิ่มอื่นๆ	
๑๖๐	ว่างเดิม	-	รอเลขอัตราจากกรม	ครูผู้ช่วย	-	รอเลขอัตราจากกรม	ครูผู้ช่วย	-	-	-	เงินอุดหนุน	
๑๖๑	ว่างเดิม	-	รอเลขอัตราจากกรม	ครูผู้ช่วย	-	รอเลขอัตราจากกรม	ครูผู้ช่วย	-	-	-	เงินอุดหนุน	
๑๖๒	ว่างเดิม	-	รอเลขอัตราจากกรม	ครูผู้ช่วย	-	รอเลขอัตราจากกรม	ครูผู้ช่วย	-	-	-	เงินอุดหนุน	
๑๖๓	ว่างเดิม	-	รอเลขอัตราจากกรม	ครูผู้ช่วย	-	รอเลขอัตราจากกรม	ครูผู้ช่วย	-	-	-	เงินอุดหนุน	
๑๖๔	ว่างเดิม	-	รอเลขอัตราจากกรม	ครูผู้ช่วย	-	รอเลขอัตราจากกรม	ครูผู้ช่วย	-	-	-	เงินอุดหนุน	
๑๖๕	ว่างเดิม	-	รอเลขอัตราจากกรม	ครูผู้ช่วย	-	รอเลขอัตราจากกรม	ครูผู้ช่วย	-	-	-	เงินอุดหนุน	
๑๖๖	ว่างเดิม	-	รอเลขอัตราจากกรม	ครูผู้ช่วย	-	รอเลขอัตราจากกรม	ครูผู้ช่วย	-	-	-	เงินอุดหนุน	
๑๖๗	ว่างเดิม	-	รอเลขอัตราจากกรม	ครูผู้ช่วย	-	รอเลขอัตราจากกรม	ครูผู้ช่วย	-	-	-	เงินอุดหนุน	
๑๖๘	ว่างเดิม	-	รอเลขอัตราจากกรม	ครูผู้ช่วย	-	รอเลขอัตราจากกรม	ครูผู้ช่วย	-	-	-	เงินอุดหนุน	
๑๖๙	ว่างเดิม	-	รอเลขอัตราจากกรม	ครูผู้ช่วย	-	รอเลขอัตราจากกรม	ครูผู้ช่วย	-	-	-	เงินอุดหนุน	
๑๗๐	ว่างเดิม	-	รอเลขอัตราจากกรม	ครูผู้ช่วย	-	รอเลขอัตราจากกรม	ครูผู้ช่วย	-	-	-	เงินอุดหนุน	
๑๗๑	ว่างเดิม	-	รอเลขอัตราจากกรม	ครูผู้ช่วย	-	รอเลขอัตราจากกรม	ครูผู้ช่วย	-	-	-	เงินอุดหนุน	
๑๗๒	ว่างเดิม	-	รอเลขอัตราจากกรม	ครูผู้ช่วย	-	รอเลขอัตราจากกรม	ครูผู้ช่วย	-	-	-	เงินอุดหนุน	
๑๗๓	ว่างเดิม	-	รอเลขอัตราจากกรม	ครูผู้ช่วย	-	รอเลขอัตราจากกรม	ครูผู้ช่วย	-	-	-	เงินอุดหนุน	
๑๗๔	ว่างเดิม	-	รอเลขอัตราจากกรม	ครูผู้ช่วย	-	รอเลขอัตราจากกรม	ครูผู้ช่วย	-	-	-	เงินอุดหนุน	

บัญชีแสดงจัดคนลงสู่ตำแหน่งและการกำหนดเลขที่ตำแหน่งในส่วนราชการ

กองการศึกษา ศาสนาและวัฒนธรรม

ที่	ชื่อ - สกุล	คุณวุฒิการศึกษา	กรอบอัตราเก่าเดิม (ปรับปรุงครั้งที่ ๖)			กรอบอัตราค่าใหม่			เงินเดือน	เงินประจำตำแหน่ง		หมายเหตุ
			เลขที่ตำแหน่ง	ตำแหน่ง	ระดับ	เลขที่ตำแหน่ง	ตำแหน่ง	ระดับ		เงินประจำตำแหน่ง/วิทยฐานะ	เงินค่าตอบแทน/เงินเพิ่มอื่นๆ	
๑๗๕	ว่างเดิม	-	รอเลขอัตราจากกรม	ครูผู้ช่วย	-	รอเลขอัตราจากกรม	ครูผู้ช่วย	-	-	-	เงินอุดหนุน	
๑๗๖	ว่างเดิม	-	รอเลขอัตราจากกรม	ครูผู้ช่วย	-	รอเลขอัตราจากกรม	ครูผู้ช่วย	-	-	-	เงินอุดหนุน	
๑๗๗	ว่างเดิม	-	รอเลขอัตราจากกรม	ครูผู้ช่วย	-	รอเลขอัตราจากกรม	ครูผู้ช่วย	-	-	-	เงินอุดหนุน	
๑๗๘	ว่างเดิม	-	รอเลขอัตราจากกรม	ครูผู้ช่วย	-	รอเลขอัตราจากกรม	ครูผู้ช่วย	-	-	-	เงินอุดหนุน	
๑๗๙	ว่างเดิม	-	รอเลขอัตราจากกรม	ครูผู้ช่วย	-	รอเลขอัตราจากกรม	ครูผู้ช่วย	-	-	-	เงินอุดหนุน	
๑๘๐	ว่างเดิม	-	รอเลขอัตราจากกรม	ครูผู้ช่วย	-	รอเลขอัตราจากกรม	ครูผู้ช่วย	-	-	-	เงินอุดหนุน	
พนักงานจ้างโรงเรียนวัดป่าคาเจริญวิทยา												
๑๘๑	น.ส.ปรีดาพร แสงจันทร์	วท.บ.		ผู้ช่วยครู	คุณวุฒิ		ผู้ช่วยครู	คุณวุฒิ	๒๐๙,๖๔๐ (๑๗,๔๗๐ x ๑๒)	-	-	๒๐๙,๖๔๐
(ฟิลิปปินส์อุตสาหกรรมและอุปกรณ์การแพทย์)												
๑๘๒	นายจักรกฤษ นุ่มบาง	ค.บ. (วิชาการประถมศึกษา)		ผู้ช่วยครู	คุณวุฒิ		ผู้ช่วยครู	คุณวุฒิ	๑๘๐,๐๐๐ (๑๕,๐๐๐ x ๑๒)	-	-	๑๘๐,๐๐๐
๑๘๓	นายยุรพันธ์ วรรณคุณ	ค.อ.บ. (วิศวกรรมอุตสาหกรรม)		ผู้ช่วยครู	คุณวุฒิ		ผู้ช่วยครู	คุณวุฒิ	๑๙๖,๕๖๐ (๑๖,๓๘๐ x ๑๒)	-	-	๑๙๖,๕๖๐
๑๘๔	น.ส.สุรัชดาภรณ์ สระทองแก้ว	ค.บ. (วิทยาศาสตร์ทั่วไป)		ผู้ช่วยครู	คุณวุฒิ		ผู้ช่วยครู	คุณวุฒิ	๑๙๔,๗๖๐ (๑๖,๒๓๐ x ๑๒)	-	-	๑๙๔,๗๖๐
๑๘๕	น.ส.วรรณพร โสกา	ค.บ. (การประถมศึกษา)		ผู้ช่วยครู	คุณวุฒิ		ผู้ช่วยครู	คุณวุฒิ	๒๗๖,๓๖๐ (๒๓,๐๓๐ x ๑๒)	-	-	๒๗๖,๓๖๐
๑๘๖	นางเกตุศรี รายนาม	ค.บ. (ภาษาไทย)		ผู้ช่วยครู	คุณวุฒิ		ผู้ช่วยครู	คุณวุฒิ	๒๕๘,๘๔๐ (๒๑,๕๗๐ x ๑๒)	-	-	๒๕๘,๘๔๐
๑๘๗	น.ส.จันทร์จิราภรณ์ แสงเอื้อ	ค.บ. (คณิตศาสตร์)		ผู้ช่วยครู	คุณวุฒิ		ผู้ช่วยครู	คุณวุฒิ	๑๘๐,๐๐๐ (๑๕,๐๐๐ x ๑๒)	-	-	๑๘๐,๐๐๐
๑๘๘	นางณัฏกตา สุวรรณมณี	ค.บ. (ภาษาไทย)		ผู้ช่วยครู	คุณวุฒิ		ผู้ช่วยครู	คุณวุฒิ	๒๖๘,๕๖๐ (๒๒,๓๘๐ x ๑๒)	-	-	๒๖๘,๕๖๐

บัญชีแสดงจัดคนลงสู่ตำแหน่งและการกำหนดเลขที่ตำแหน่งในส่วนราชการ

กองการศึกษา ศาสนาและวัฒนธรรม

ที่	ชื่อ - สกุล	คุณวุฒิการศึกษา	กรอบอัตรากำลังเดิม (ปรับปรุงครั้งที่ ๖)			กรอบอัตรากำลังใหม่			เงินเดือน	เงินประจำตำแหน่ง		หมายเหตุ
			เลขที่ตำแหน่ง	ตำแหน่ง	ระดับ	เลขที่ตำแหน่ง	ตำแหน่ง	ระดับ		เงินประจำตำแหน่ง/วิทยฐานะ	เงินค่าตอบแทน/เงินเพิ่มอื่นๆ	
๑๘๙	น.ส.ภาสิรี ขอบธรรม	ค.บ. (การประถมศึกษา)		ผู้ช่วยครู	คุณวุฒิ		ผู้ช่วยครู	คุณวุฒิ	๑๘๐,๐๐๐ (๑๕,๐๐๐ x ๑๒)	-	-	๑๘๐,๐๐๐
๑๙๐	น.ส.สมจิตร สืบไทย	ค.บ. (การประถมศึกษา)		ผู้ช่วยครู	คุณวุฒิ		ผู้ช่วยครู	คุณวุฒิ	๒๘๑,๖๔๐ (๒๓,๔๗๐ x ๑๒)	-	-	๒๘๑,๖๔๐
๑๙๑	ว่าง			ผู้ช่วยครู	คุณวุฒิ		ผู้ช่วยครู	คุณวุฒิ	๑๘๐,๐๐๐ (๑๕,๐๐๐ x ๑๒)	-	-	ว่าง
๑๙๒	นายธวัชพงศ์ รอดสาย	ค.บ. (คณิตศาสตร์)		ผู้ช่วยครู	คุณวุฒิ		ผู้ช่วยครู	คุณวุฒิ	๑๘๐,๐๐๐ (๑๕,๐๐๐ x ๑๒)	-	-	๑๘๐,๐๐๐
๑๙๓	นายอำนาจ อุทธา	ค.บ. (ดนตรีศึกษา)		ผู้ช่วยครู	คุณวุฒิ		ผู้ช่วยครู	คุณวุฒิ	๒๘๑,๘๘๐ (๒๓,๔๙๐ x ๑๒)	-	-	๒๘๑,๘๘๐
๑๙๔	นางทิพวรรณ ตีวงศ์ตระกูล	บธ.บ. (ระบบสารสนเทศ)		ผู้ช่วยครู	คุณวุฒิ		ผู้ช่วยครู	คุณวุฒิ	๒๖๔,๒๔๐ (๒๒,๐๒๐ x ๑๒)	-	-	๒๖๔,๒๔๐
๑๙๕	นางธัญญมน โกมินทร์	ค.บ. (การประถมศึกษา)		ผู้ช่วยครู	คุณวุฒิ		ผู้ช่วยครู	คุณวุฒิ	๒๖๑,๗๒๐ (๒๑,๘๑๐ x ๑๒)	-	-	๒๖๑,๗๒๐
๑๙๖	นายเอกพล พันธุ์เทียน	ศศ.บ. (นิเทศศาสตร์)		ผู้ช่วยครู	คุณวุฒิ		ผู้ช่วยครู	คุณวุฒิ	๒๕๖,๘๐๐ (๒๑,๔๐๐ x ๑๒)	-	-	๒๕๖,๘๐๐
๑๙๗	น.ส.อรวัลย์ จันทรส	ศศ.บ. (ภาษาอังกฤษ)		ผู้ช่วยครู	คุณวุฒิ		ผู้ช่วยครู	คุณวุฒิ	๒๕๖,๖๘๐ (๒๑,๓๙๐ x ๑๒)	-	-	๒๕๖,๖๘๐
๑๙๘	น.ส.ชารดา เขียวชาญ	ค.บ. (ภาษาอังกฤษ)		ผู้ช่วยครู	คุณวุฒิ		ผู้ช่วยครู	คุณวุฒิ	๒๕๙,๒๐๐ (๒๑,๖๐๐ x ๑๒)	-	-	๒๕๙,๒๐๐
๑๙๙	ว่าง			ผู้ช่วยครู	คุณวุฒิ		ผู้ช่วยครู	คุณวุฒิ	๑๘๐,๐๐๐ (๑๕,๐๐๐ x ๑๒)	-	-	๑๘๐,๐๐๐
๒๐๐	นายทวี ตรีพงษ์	ค.บ. (ดนตรีศึกษา)		ผู้ช่วยครู	คุณวุฒิ		ผู้ช่วยครู	คุณวุฒิ	๒๓๙,๒๘๐ (๑๙,๙๔๐ x ๑๒)	-	-	๒๓๙,๒๘๐
๒๐๑	นางณสิกาญจน์ จันทร์กระจ่าง	ค.บ. (ภาษาอังกฤษ)		ผู้ช่วยครู	คุณวุฒิ		ผู้ช่วยครู	คุณวุฒิ	๒๒๘,๘๔๐ (๑๙,๐๗๐ x ๑๒)	-	-	๒๒๘,๘๔๐
๒๐๒	น.ส.วีรดา หวังมีสุข	ค.บ. (ภาษาไทย)		ผู้ช่วยครู	คุณวุฒิ		ผู้ช่วยครู	คุณวุฒิ	๑๘๐,๐๐๐ (๑๕,๐๐๐ x ๑๒)	-	-	๑๘๐,๐๐๐
๒๐๓	ว่าที่ ร.ต.หญิงนันทัน พันไชย	ค.บ. (สังคมศึกษา)		ผู้ช่วยครู	คุณวุฒิ		ผู้ช่วยครู	คุณวุฒิ	๒๒๘,๘๔๐ (๑๙,๐๗๐ x ๑๒)	-	-	๒๒๘,๘๔๐

บัญชีแสดงจัดคนลงสู่ตำแหน่งและการกำหนดเลขที่ตำแหน่งในส่วนราชการ

กองการศึกษา ศาสนาและวัฒนธรรม

ที่	ชื่อ - สกุล	คุณวุฒิการศึกษา	กรอบอัตรากำลังเดิม (ปรับปรุงครั้งที่ ๖)			กรอบอัตรากำลังใหม่			เงินเดือน	เงินประจำตำแหน่ง		หมายเหตุ
			เลขที่ตำแหน่ง	ตำแหน่ง	ระดับ	เลขที่ตำแหน่ง	ตำแหน่ง	ระดับ		เงินประจำตำแหน่ง/เงินวิทยฐานะ	เงินค่าตอบแทน/เงินเพิ่มอื่นๆ	
๒๐๔	น.ส.สุพัตรา แก้วขาว	ค.บ. (การศึกษาปฐมวัย)		ผู้ช่วยครู	คุณวุฒิ		ผู้ช่วยครู	คุณวุฒิ	๑๙๒,๘๔๐ (๑๖,๐๗๐ X ๑๒)	-	-	๑๙๒,๘๔๐
๒๐๕	นางการเกตุ มากแก้ว	ศษ.บ. (การศึกษาปฐมวัย)		ผู้ช่วยครู	คุณวุฒิ		ผู้ช่วยครู	คุณวุฒิ	๒๒๖,๖๘๐ (๑๘,๘๙๐ X ๑๒)	-	-	๒๒๖,๖๘๐
๒๐๖	นายณัฐวุฒิ ดวงจินดา	ศษ.บ. (การจัดการเรียนรู้)		ผู้ช่วยครู	คุณวุฒิ		ผู้ช่วยครู	คุณวุฒิ	๑๙๘,๔๘๐ (๑๖,๕๔๐ X ๑๒)	-	-	๑๙๘,๔๘๐
๒๐๗	น.ส.เรืองศา ขวนชุมกัน	ค.บ. (ภาษาไทย)		ผู้ช่วยครู	คุณวุฒิ		ผู้ช่วยครู	คุณวุฒิ	๑๘๐,๐๐๐ (๑๕,๐๐๐ X ๑๒)	-	-	๑๘๐,๐๐๐
๒๐๘	ว่าง			ผู้ช่วยครู	คุณวุฒิ		ผู้ช่วยครู	คุณวุฒิ	๑๘๐,๐๐๐ (๑๕,๐๐๐ X ๑๒)	-	-	ว่าง ๑๘๐,๐๐๐
๒๐๙	น.ส.ภัทราภรณ์ เอกสมบุญ	วท.บ. (ชีววิทยา)		ผู้ช่วยครู	คุณวุฒิ		ผู้ช่วยครู	คุณวุฒิ	๒๐๙,๖๔๐ (๑๗,๔๗๐ X ๑๒)	-	-	๒๐๙,๖๔๐
๒๑๐	นายกิตติพิชญ์ เอี่ยมสะอาด	วท.บ. (เคมี)		ผู้ช่วยครู	คุณวุฒิ		ผู้ช่วยครู	คุณวุฒิ	๑๘๐,๐๐๐ (๑๕,๐๐๐ X ๑๒)	-	-	๑๘๐,๐๐๐
๒๑๑	น.ส.จิรวดี ทรัพย์บุญ	ค.บ. (คณิตศาสตร์)		ผู้ช่วยครู	คุณวุฒิ		ผู้ช่วยครู	คุณวุฒิ	๒๐๑,๖๐๐ (๑๖,๘๐๐ X ๑๒)	-	-	๑๘๐,๐๐๐
๒๑๒	ว่างเดิม			ผู้ช่วยครู	คุณวุฒิ		ผู้ช่วยครู	คุณวุฒิ	๑๘๐,๐๐๐ (๑๕,๐๐๐ X ๑๒)	-	-	ว่างเดิม ๑๘๐,๐๐๐
๒๑๓	ว่างเดิม			ผู้ช่วยครู	คุณวุฒิ		ผู้ช่วยครู	คุณวุฒิ	๑๘๐,๐๐๐ (๑๕,๐๐๐ X ๑๒)	-	-	ว่างเดิม ๑๘๐,๐๐๐
๒๑๔	ว่างเดิม			ผู้ช่วยครู	คุณวุฒิ		ผู้ช่วยครู	คุณวุฒิ	๑๘๐,๐๐๐ (๑๕,๐๐๐ X ๑๒)	-	-	ว่างเดิม ๑๘๐,๐๐๐
๒๑๕	นางอมรรัตน์ มะโนเสา	ค.บ. (ภาษาอังกฤษ)		ผู้ช่วยครู	คุณวุฒิ		ผู้ช่วยครู	คุณวุฒิ	๑๘๕,๔๐๐ (๑๕,๔๕๐ X ๑๒)	-	-	๑๘๕,๔๐๐
๒๑๖	ว่างเดิม			ผู้ช่วยครู	คุณวุฒิ		ผู้ช่วยครู	คุณวุฒิ	๑๘๐,๐๐๐ (๑๕,๐๐๐ X ๑๒)	-	-	ว่างเดิม ๑๘๐,๐๐๐
๒๑๗	นายสัญญาลักษณ์ จันทพงษ์	ศ.บ. (ดนตรีไทย)		ผู้ช่วยครู	คุณวุฒิ		ผู้ช่วยครู	คุณวุฒิ	๒๐๕,๕๖๐ (๑๗,๑๓๐ X ๑๒)	-	-	๒๐๕,๕๖๐
๒๑๘	ว่าง			ผู้ช่วยครู	คุณวุฒิ		ผู้ช่วยครู	คุณวุฒิ	๑๘๐,๐๐๐ (๑๕,๐๐๐ X ๑๒)	-	-	ว่าง ๑๘๐,๐๐๐

บัญชีแสดงจัดคนลงสู่ตำแหน่งและการกำหนดเลขที่ตำแหน่งในส่วนราชการ

กองการศึกษา ศาสนาและวัฒนธรรม

ที่	ชื่อ - สกุล	คุณวุฒิการศึกษา	กรอบอัตรากำลังเดิม (ปรับปรุงครั้งที่ ๖)			กรอบอัตรากำลังใหม่			เงินเดือน	เงินประจำตำแหน่ง		หมายเหตุ
			เลขที่ตำแหน่ง	ตำแหน่ง	ระดับ	เลขที่ตำแหน่ง	ตำแหน่ง	ระดับ		เงินประจำตำแหน่ง/วิทยฐานะ	เงินค่าตอบแทน/เงินเพิ่มอื่นๆ	
๒๑๙	นายอิศรา พรรณเทวี	วท.บ. (คณิตศาสตร์ประยุกต์)		ผู้ช่วยครู	คุณวุฒิ		ผู้ช่วยครู	คุณวุฒิ	๑๘๐,๐๐๐ (๑๕,๐๐๐ X ๑๒)	-	-	๑๘๐,๐๐๐
๒๒๐	นายสรารุช สมฤทธิ์	ค.บ. (คณิตศาสตร์)		ผู้ช่วยครู	คุณวุฒิ		ผู้ช่วยครู	คุณวุฒิ	๑๘๐,๐๐๐ (๑๕,๐๐๐ X ๑๒)	-	-	๑๘๐,๐๐๐
๒๒๑	น.ส.พรรษรัตน์ โพธิ์พิทักษ์	ค.บ. (การสอนภาษาอังกฤษ)		ผู้ช่วยครู	คุณวุฒิ		ผู้ช่วยครู	คุณวุฒิ	๑๘๐,๐๐๐ (๑๕,๐๐๐ X ๑๒)	-	-	๑๘๐,๐๐๐
๒๒๒	น.ส.ปุณณภา เตือนแรม	บธ.บ. (การจัดการ)		ผู้ช่วยครู	คุณวุฒิ		ผู้ช่วยครู	คุณวุฒิ	๑๘๐,๐๐๐ (๑๕,๐๐๐ X ๑๒)	-	-	๑๘๐,๐๐๐
๒๒๓	ว่างเดิม			ผู้ช่วยครู	คุณวุฒิ		ผู้ช่วยครู	คุณวุฒิ	๑๘๐,๐๐๐ (๑๕,๐๐๐ X ๑๒)	-	-	ว่างเดิม ๑๘๐,๐๐๐
๒๒๔	ว่างเดิม			ผู้ช่วยครู	คุณวุฒิ		ผู้ช่วยครู	คุณวุฒิ	๑๘๐,๐๐๐ (๑๕,๐๐๐ X ๑๒)	-	-	ว่างเดิม ๑๘๐,๐๐๐
๒๒๕	ว่างเดิม			ผู้ช่วยครู	คุณวุฒิ		ผู้ช่วยครู	คุณวุฒิ	๑๘๐,๐๐๐ (๑๕,๐๐๐ X ๑๒)	-	-	ว่างเดิม ๑๘๐,๐๐๐
๒๒๖	ว่างเดิม			ผู้ช่วยครู	คุณวุฒิ		ผู้ช่วยครู	คุณวุฒิ	๑๘๐,๐๐๐ (๑๕,๐๐๐ X ๑๒)	-	-	ว่างเดิม ๑๘๐,๐๐๐
๒๒๗	ว่างเดิม			ผู้ช่วยครู	คุณวุฒิ		ผู้ช่วยครู	คุณวุฒิ	๑๘๐,๐๐๐ (๑๕,๐๐๐ X ๑๒)	-	-	ว่างเดิม ๑๘๐,๐๐๐
๒๒๘	ว่างเดิม			ผู้ช่วยครู	(คุณวุฒิ)		ผู้ช่วยครู	(คุณวุฒิ)	๑๘๐,๐๐๐ (๑๕,๐๐๐ X ๑๒)	-	-	ว่างเดิม ๑๘๐,๐๐๐
๒๒๙	ว่างเดิม			ผู้ช่วยครู	(คุณวุฒิ)		ผู้ช่วยครู	(คุณวุฒิ)	๑๘๐,๐๐๐ (๑๕,๐๐๐ X ๑๒)	-	-	ว่างเดิม ๑๘๐,๐๐๐
๒๓๐	ว่างเดิม			ผู้ช่วยครู	(คุณวุฒิ)		ผู้ช่วยครู	(คุณวุฒิ)	๑๘๐,๐๐๐ (๑๕,๐๐๐ X ๑๒)	-	-	ว่างเดิม ๑๘๐,๐๐๐
๒๓๑	ว่างเดิม			ผู้ช่วยครู	(คุณวุฒิ)		ผู้ช่วยครู	(คุณวุฒิ)	๑๘๐,๐๐๐ (๑๕,๐๐๐ X ๑๒)	-	-	ว่างเดิม ๑๘๐,๐๐๐
๒๓๒	ว่างเดิม			ผู้ช่วยครู	(คุณวุฒิ)		ผู้ช่วยครู	(คุณวุฒิ)	๑๘๐,๐๐๐ (๑๕,๐๐๐ X ๑๒)	-	-	ว่างเดิม ๑๘๐,๐๐๐
๒๓๓	ว่างเดิม			ผู้ช่วยครู	(คุณวุฒิ)		ผู้ช่วยครู	(คุณวุฒิ)	๑๘๐,๐๐๐ (๑๕,๐๐๐ X ๑๒)	-	-	ว่างเดิม ๑๘๐,๐๐๐

บัญชีแสดงจัดคนลงสู่ตำแหน่งและการกำหนดเลขที่ตำแหน่งในส่วนราชการ

กองการศึกษา ศาสนาและวัฒนธรรม

ที่	ชื่อ - สกุล	คุณวุฒิการศึกษา	กรอบอัตราค่าจ้างเดิม (ปรับปรุงครั้งที่ ๖)			กรอบอัตราค่าจ้างใหม่			เงินเดือน	เงินประจำตำแหน่ง		หมายเหตุ
			เลขที่ตำแหน่ง	ตำแหน่ง	ระดับ	เลขที่ตำแหน่ง	ตำแหน่ง	ระดับ		เงินประจำตำแหน่ง/วิทยฐานะ	เงินค่าตอบแทน/เงินเพิ่มอื่นๆ	
๒๓๔	ว่างเดิม			ผู้ช่วยครู	(คุณวุฒิ)		ผู้ช่วยครู	(คุณวุฒิ)	๑๘๐,๐๐๐ (๑๕,๐๐๐ X ๑๒)	-	-	ว่างเดิม ๑๘๐,๐๐๐
๒๓๕	ว่างเดิม			ผู้ช่วยเจ้าพนักงานธุรการ	(คุณวุฒิ)		ผู้ช่วยเจ้าพนักงานธุรการ	(คุณวุฒิ)	๑๓๘,๐๐๐ (๑๑,๕๐๐ X ๑๒)	-	-	ว่างเดิม ๑๓๘,๐๐๐
๒๓๖	น.ส.ปภาณัช เอี้ยวสกุล	ปวส. (คอมพิวเตอร์ธุรกิจ)		บุคลากรสนับสนุนการสอน (ผู้ช่วยเจ้าพนักงานธุรการ)	(คุณวุฒิ)		ผู้ช่วยเจ้าพนักงานธุรการ	(คุณวุฒิ)	๑๓๗,๕๐๐ (๑๑,๔๕๐ X ๑๒)	-	-	๑๓๗,๕๐๐
๒๓๗	นางจุฑามาศ คงรวมญาติ	บธ.บ. (การจัดการ-การจัดการทั่วไป)		บุคลากรสนับสนุนการสอน (ผู้ช่วยเจ้าพนักงานธุรการ)	(คุณวุฒิ)		ผู้ช่วยเจ้าพนักงานธุรการ	(คุณวุฒิ)	๑๕๘,๕๒๐ (๑๓,๒๑๐ X ๑๒)	-	-	๑๕๘,๕๒๐
๒๓๘	นายศุภรัตน์ บัวผัน	ศศ.บ. (การบัญชี)		บุคลากรสนับสนุนการสอน (ผู้ช่วยเจ้าพนักงานพัสดุ)	(คุณวุฒิ)		ผู้ช่วยเจ้าพนักงานพัสดุ	(คุณวุฒิ)	๑๔๗,๒๔๐ (๑๒,๒๗๐ X ๑๒)	-	-	๑๔๗,๒๔๐
๒๓๙	ว่างเดิม	บธ.บ. (การจัดการ)		บุคลากรสนับสนุนการสอน (ผู้ช่วยเจ้าพนักงานการเงินและบัญชี)	(คุณวุฒิ)		ผู้ช่วยเจ้าพนักงานการเงินและบัญชี	(คุณวุฒิ)	๑๓๘,๐๐๐ (๑๑,๕๐๐ X ๑๒)	-	-	ว่างเดิม ๑๓๘,๐๐๐
๒๔๐	น.ส.ณัฏฐณิชา รุ่งแสง	ปวช. (พณิชยการ)		บุคลากรสนับสนุนการสอน (ผู้ช่วยเจ้าพนักงานการเงินและบัญชี)	(คุณวุฒิ)		ผู้ช่วยเจ้าพนักงานการเงินและบัญชี	(คุณวุฒิ)	๑๖๕,๙๖๐ (๑๓,๘๓๐ X ๑๒)	-	-	๑๖๕,๙๖๐
๒๔๑	ว่างเดิม			บุคลากรสนับสนุนการสอน (ผู้ช่วยเจ้าพนักงานโสตทัศนศึกษา)	(คุณวุฒิ)		ผู้ช่วยเจ้าพนักงานโสตทัศนศึกษา	(คุณวุฒิ)	๑๓๘,๐๐๐ (๑๑,๕๐๐ X ๑๒)	-	-	ว่างเดิม ๑๓๘,๐๐๐
๒๔๒	น.ส.ดวงบรรจง งามจันทร์	บธ.บ. (การเงิน)		ผู้ช่วยนักวิชาการเงินและบัญชี	(คุณวุฒิ)		ผู้ช่วยนักวิชาการเงินและบัญชี	(คุณวุฒิ)	๑๘๐,๐๐๐ (๑๕,๐๐๐ X ๑๒)	-	-	ว่างเดิม ๑๘๐,๐๐๐
๒๔๓	น.ส.ธารทิพย์ ก้อนทอง	ศ.บ. (เศรษฐศาสตร์สหกรณ์)		ผู้ช่วยนักวิชาการพัสดุ	(คุณวุฒิ)		ผู้ช่วยนักวิชาการพัสดุ	(คุณวุฒิ)	๑๘๐,๐๐๐ (๑๕,๐๐๐ X ๑๒)	-	-	ว่างเดิม ๑๘๐,๐๐๐
๒๔๔	ว่างเดิม			พนักงานขับรถยนต์	(ทักษะ)		พนักงานขับรถยนต์	(ทักษะ)	๑๘๐,๐๐๐ (๑๕,๐๐๐ X ๑๒)	-	-	ว่างเดิม ๑๘๐,๐๐๐
๒๔๕	<u>พนักงานจ้างทั่วไป</u> นายโยธิน ทรัพย์มิตร	ม.๓		ภารโรง	ทั่วไป		ภารโรง	ทั่วไป	๑๐๘,๐๐๐ (๙,๐๐๐ X ๑๒)	-	-	๑๐๘,๐๐๐
๒๔๖	น.ส.สุภาพร เข็มลาย	ม.๓		ภารโรง	ทั่วไป		ภารโรง	ทั่วไป	๑๐๘,๐๐๐ (๙,๐๐๐ X ๑๒)	-	-	๑๐๘,๐๐๐
๒๔๗	น.ส.ไพโรศรี ทาทอง	ม.๖		ภารโรง	ทั่วไป		ภารโรง	ทั่วไป	๑๐๘,๐๐๐ (๙,๐๐๐ X ๑๒)	-	-	๑๐๘,๐๐๐

บัญชีแสดงจัดคนลงสู่ตำแหน่งและการกำหนดเลขที่ตำแหน่งในส่วนราชการ

กองการศึกษา ศาสนาและวัฒนธรรม

ที่	ชื่อ - สกุล	คุณวุฒิการศึกษา	กรอบอัตราเก่าเดิม (ปรับปรุงครั้งที่ ๖)			กรอบอัตราเก่าใหม่			เงินเดือน	เงินประจำตำแหน่ง		หมายเหตุ
			เลขที่ตำแหน่ง	ตำแหน่ง	ระดับ	เลขที่ตำแหน่ง	ตำแหน่ง	ระดับ		เงินประจำตำแหน่ง/วิทยฐานะ	เงินค่าตอบแทน/เงินเพิ่มอื่นๆ	
๒๔๘	น.ส.ระพีพรรณ พาลีภัตร	ปวช. (การขาย)		ภารโรง	ทั่วไป		ภารโรง	ทั่วไป	๑๐๘,๐๐๐ (๙,๐๐๐ X ๑๒)	-	-	๑๐๘,๐๐๐
๒๔๙	ว่างเดิม			ภารโรง	ทั่วไป		ภารโรง	ทั่วไป	๑๐๘,๐๐๐ (๙,๐๐๐ X ๑๒)	-	-	ว่างเดิม ๑๐๘,๐๐๐
๒๕๐	ว่างเดิม			ภารโรง	ทั่วไป		ภารโรง	ทั่วไป	๑๐๘,๐๐๐ (๙,๐๐๐ X ๑๒)	-	-	ว่างเดิม ๑๐๘,๐๐๐
๒๕๑	ศูนย์พัฒนาเด็กเล็กโรงเรียนวัดข้างทอง ว่างเดิม		รอลเลขอัตราจากกรม	ครูผู้ช่วย	-	รอลเลขอัตราจากกรม	ครูผู้ช่วย	-	๑๘๙,๖๐๐ (๑๕,๘๐๐ X ๑๒)			
๒๕๒	น.ส.เกศินี บุญจิตร	ศษ.ม. (การบริหารการศึกษา)	-	-	-	๓๒๑๐๘๖๖๐๐๑๘๐	ครู	คศ.๑	๓๓๕,๐๕๐ (๒๗,๙๒๐ X ๑๒)	-	-	ปรับเกลี่ย เงินอุดหนุน
๒๕๓	ว่างเดิม			ผู้ช่วยครูผู้ดูแลเด็ก	(คุณวุฒิ)		ผู้ช่วยครู	(คุณวุฒิ)	๑๘๐,๐๐๐ (๑๕,๐๐๐ X ๑๒)	-	-	ว่างเดิม ๑๘๐,๐๐๐
๒๕๔	ว่างเดิม			ผู้ช่วยครูผู้ดูแลเด็ก	(คุณวุฒิ)		ผู้ช่วยครู	(คุณวุฒิ)	๑๘๐,๐๐๐ (๑๕,๐๐๐ X ๑๒)	-	-	ว่างเดิม ๑๘๐,๐๐๐
๒๕๕	ว่างเดิม			ผู้ดูแลเด็ก	(ทักษะ)		ผู้ดูแลเด็ก	(ทักษะ)	๑๓๘,๐๐๐ (๑๑,๕๐๐ X ๑๒)	-	-	ว่างเดิม ๑๓๘,๐๐๐
๒๕๖	นางสมศรี รังษี	ป.๖		พนักงานทำความสะอาด (ศพด.วัดข้างทอง)	ทั่วไป		พนักงานทำความสะอาด	ทั่วไป	๑๐๘,๐๐๐ (๙,๐๐๐ X ๑๒)	-	-	๑๐๘,๐๐๐
๒๕๗	นางสันทนาพร เทียบธรรม	ม.๖		พนักงานทำความสะอาด (ศพด.วัดข้างทอง)	ทั่วไป		พนักงานทำความสะอาด	ทั่วไป	๑๐๘,๐๐๐ (๙,๐๐๐ X ๑๒)	-	-	๑๐๘,๐๐๐
๒๕๘	ศูนย์พัฒนาเด็กเล็กวัดโตนดเตี้ย นางนงลักษณ์ มุสิกราช		๓๒๑๐๘๖๖๐๐๑๗๖	ครู	คศ.๑	๓๒๑๐๘๖๖๐๐๑๗๖	ครูชำนาญการ	คศ.๒	๓๓๒,๑๖๐ (๒๗,๖๘๐ X ๑๒)	๓,๕๐๐	-	เงินอุดหนุน
๒๕๙	น.ส.ธิตารัตน์ สารมานิตย์	ค.บ. (การศึกษาปฐมวัย)		ผู้ช่วยครูผู้ดูแลเด็ก	(คุณวุฒิ)		ผู้ช่วยครู	(คุณวุฒิ)	๑๙๙,๘๐๐ (๑๖,๖๕๐ X ๑๒)	-	-	๑๙๙,๘๐๐
๒๖๐	ว่างเดิม			ผู้ช่วยครูผู้ดูแลเด็ก	(คุณวุฒิ)		ผู้ช่วยครู	(คุณวุฒิ)	๑๘๐,๐๐๐ (๑๕,๐๐๐ X ๑๒)	-	-	(ว่างเดิม) ๑๘๐,๐๐๐
๒๖๑	น.ส.กมลวรรณ แพระเขียว	บธ.บ. (การจัดการ)		ผู้ดูแลเด็ก	(คุณวุฒิ)		ผู้ดูแลเด็ก	(ทักษะ)	๑๖๕,๐๐๐ (๑๓,๗๕๐ X ๑๒)	-	-	๑๖๕,๐๐๐

บัญชีแสดงจัดคนลงสู่ตำแหน่งและการกำหนดเลขที่ตำแหน่งในส่วนราชการ

กองการศึกษา ศาสนาและวัฒนธรรม

ที่	ชื่อ - สกุล	คุณวุฒิการศึกษา	กรอบอัตรากำลังเดิม (ปรับปรุงครั้งที่ ๖)			กรอบอัตรากำลังใหม่			เงินเดือน	เงินประจำตำแหน่ง		หมายเหตุ
			เลขที่ตำแหน่ง	ตำแหน่ง	ระดับ	เลขที่ตำแหน่ง	ตำแหน่ง	ระดับ		เงินประจำตำแหน่ง/วิทยฐานะ	เงินค่าตอบแทน/เงินเพิ่มอื่นๆ	
๒๖๒	ศูนย์พัฒนาเด็กเล็กโรงเรียนขยายนาพัฒนา น.ส.ขวัญตา พงษ์แดง	ศษ.ม. (การบริหารการศึกษา)	๓๒๑๐๘๖๖๐๐๑๘๒	ครูชำนาญการ (ศพด.ร.วัดขยายนาพัฒนา)	คศ.๒	๓๒๑๐๘๖๖๐๐๑๘๒	ครูชำนาญการ (ศพด.ร.วัดขยายนาพัฒนา)	คศ.๒	๓๕๙,๘๘๐ (๒๙,๙๙๐ X ๑๒)	๓,๕๐๐	-	เงินอุดหนุน
๒๖๓	ว่างเดิม			ผู้ช่วยครูผู้ดูแลเด็ก (คุณวุฒิ)			ผู้ช่วยครู (คุณวุฒิ)		๑๘๐,๐๐๐ (๑๕,๐๐๐ X ๑๒)	-	-	ว่างเดิม ๑๘๐,๐๐๐
๒๖๔	ศูนย์พัฒนาเด็กเล็กโรงเรียนวัดโพธิ์ น.ส.สุนันท์ ถึงสุข	ค.บ. (การศึกษาปฐมวัย)	๓๒๑๐๘๖๖๐๐๑๘๙	ครูชำนาญการ (ศพด.ร.วัดโพธิ์)	คศ.๒	๓๒๑๐๘๖๖๐๐๑๘๙	ครูชำนาญการ (ศพด.ร.วัดโพธิ์)	คศ.๒	๓๖๔,๖๘๐ (๓๐,๓๙๐ X ๑๒)	๓,๕๐๐	-	เงินอุดหนุน
๒๖๕	น.ส.พัชรินทร์ แป้นณรงค์ชัย	ค.บ. (การศึกษาปฐมวัย)		ผู้ช่วยครูผู้ดูแลเด็ก (คุณวุฒิ)			ผู้ช่วยครู (คุณวุฒิ)		๒๐๓,๖๔๐ (๑๖,๙๗๐ X ๑๒)	-	-	๒๐๓,๖๔๐
๒๖๖	ศูนย์พัฒนาเด็กเล็กโรงเรียนบ้านช้าง น.ส.จิตกรดา พุดคล่อง	ค.บ. (การศึกษาปฐมวัย)	๓๒๑๐๘๖๖๐๐๑๘๕	ครูชำนาญการ (ศพด.ร.บ้านช้าง)	คศ.๒	๓๒๑๐๘๖๖๐๐๑๘๕	ครูชำนาญการ (ศพด.ร.บ้านช้าง)	คศ.๒	๓๗๐,๓๒๐ (๓๐,๘๖๐ X ๑๒)	๓,๕๐๐	-	เงินอุดหนุน
๒๖๗	ว่างเดิม			ผู้ช่วยครูผู้ดูแลเด็ก (คุณวุฒิ)			ผู้ช่วยครู (คุณวุฒิ)		๑๘๐,๐๐๐ (๑๕,๐๐๐ X ๑๒)			ว่างเดิม ๑๘๐,๐๐๐
๒๖๘	ศูนย์พัฒนาเด็กเล็กโรงเรียนวัดตะบอง น.ส.จรัสศรี ทรัพย์สุจริต	ค.บ. (การศึกษาปฐมวัย)	๓๒๑๐๘๖๖๐๐๑๘๗	ครูชำนาญการ (ศพด.ร.วัดตะบอง)	คศ.๒	๓๒๑๐๘๖๖๐๐๑๘๗	ครูชำนาญการ (ศพด.ร.วัดตะบอง)	คศ.๒	๓๕๙,๔๐๐ (๒๙,๙๕๐ X ๑๒)	๓,๕๐๐	-	เงินอุดหนุน
๒๖๙	ว่างเดิม			ผู้ช่วยครูผู้ดูแลเด็ก (คุณวุฒิ)			ผู้ช่วยครู (คุณวุฒิ)		๑๘๐,๐๐๐ (๑๕,๐๐๐ X ๑๒)			ว่างเดิม ๑๘๐,๐๐๐
๒๗๐	ศูนย์พัฒนาเด็กเล็กโรงเรียนวัดแก้วตา น.ส.ไพเราะ มูลสาร	ค.บ. (การศึกษาปฐมวัย)	๓๒๑๐๘๖๖๐๐๑๘๘	ครู (ศพด.ร.วัดแก้วตา)	คศ.๒	๓๒๑๐๘๖๖๐๐๑๘๘	ครู (ศพด.ร.วัดแก้วตา)	คศ.๒	๓๐๕,๗๖๐ (๒๕,๔๘๐ X ๑๒)	-	-	เงินอุดหนุน
๒๗๑	ว่างเดิม			ผู้ช่วยครูผู้ดูแลเด็ก (คุณวุฒิ)			ผู้ช่วยครู (คุณวุฒิ)		๑๘๐,๐๐๐ (๑๕,๐๐๐ X ๑๒)			ว่างเดิม ๑๘๐,๐๐๐
๒๗๒	ว่างเดิม			ผู้ช่วยครูผู้ดูแลเด็ก (คุณวุฒิ)			ผู้ช่วยครู (คุณวุฒิ)		๑๘๐,๐๐๐ (๑๕,๐๐๐ X ๑๒)			ว่างเดิม ๑๘๐,๐๐๐

บัญชีแสดงจัดคนลงสู่ตำแหน่งและการกำหนดเลขที่ตำแหน่งในส่วนราชการ

กองการศึกษา ศาสนาและวัฒนธรรม

ที่	ชื่อ - สกุล	คุณวุฒิการศึกษา	กรอบอัตรากำลังเดิม (ปรับปรุงครั้งที่ ๖)			กรอบอัตรากำลังใหม่			เงินเดือน	เงินประจำตำแหน่ง		หมายเหตุ
			เลขที่ตำแหน่ง	ตำแหน่ง	ระดับ	เลขที่ตำแหน่ง	ตำแหน่ง	ระดับ		เงินประจำตำแหน่ง/เงินวิทยฐานะ	เงินค่าตอบแทน/เงินเพิ่มอื่นๆ	
๒๗๓	น.ส.สุดารัตน์ ทองเกิด	ศษ.ม. (การบริหารการศึกษา)	๓๒๑๐๘๖๖๐๐๑๘๑	ครูชำนาญการ (ศพด.รร.วัดอุโลม)	คศ.๒	๓๒๑๐๘๖๖๐๐๑๘๑	ครูชำนาญการ (ศพด.รร.วัดอุโลม)	คศ.๒	๓๖๓,๓๖๐ (๓๐,๒๘๐ X ๑๒)	๓,๕๐๐	-	เงินอุดหนุน
๒๗๔	ว่างเดิม			ผู้ช่วยครูผู้ดูแลเด็ก (คุณวุฒิ)			ผู้ช่วยครู (คุณวุฒิ)		๑๘๐,๐๐๐ (๑๕,๐๐๐ X ๑๒)			ว่างเดิม ๑๘๐,๐๐๐
๒๗๕	น.ส.ร่าฟิ่ง ไตรถาวร	ค.บ. (การศึกษาปฐมวัย)	๓๒๑๐๘๖๖๐๐๑๘๓	ครู (ศพด.รร.วัดสง่างาม)	คศ.๑	๓๒๑๐๘๖๖๐๐๑๘๓	ครู (ศพด.รร.วัดสง่างาม)	คศ.๑	๒๙๔,๗๒๐ (๒๔,๕๖๐ X ๑๒)	-	-	เงินอุดหนุน
๒๗๖	ว่างเดิม			ผู้ช่วยครูผู้ดูแลเด็ก (คุณวุฒิ)			ผู้ช่วยครู (คุณวุฒิ)		๑๘๐,๐๐๐ (๑๕,๐๐๐ X ๑๒)			ว่างเดิม ๑๘๐,๐๐๐

บัญชีแสดงจัดคนลงสู่ตำแหน่งและการกำหนดเลขที่ตำแหน่งในส่วนราชการ

กองสวัสดิการสังคม

ที่	ชื่อ - สกุล	คุณวุฒิการศึกษา	กรอบอัตราค่าจ้างเดิม (ปรับปรุงครั้งที่ ๖)			กรอบอัตราค่าจ้างใหม่			เงินเดือน	เงินประจำตำแหน่ง		หมายเหตุ
			เลขที่ตำแหน่ง	ตำแหน่ง	ระดับ	เลขที่ตำแหน่ง	ตำแหน่ง	ระดับ		เงินประจำตำแหน่ง	เงินค่าตอบแทน/เงินเพิ่มอื่นๆ	
๑	อยู่ระหว่างดำเนินการของ กง.		๓๒-๑-๑๑-๒๑๐๕-๐๐๑	ผอ.กองสวัสดิการสังคม (นักบริหารงานสวัสดิการสังคม)	กลาง	๓๒-๑-๑๑-๒๑๐๕-๐๐๑	ผอ.กองสวัสดิการสังคม (นักบริหารงานสวัสดิการสังคม)	กลาง	๕๓๘,๒๐๐ (ค่ากลางเงินเดือน)	๖๗,๒๐๐ (๕,๖๐๐ X ๑๒)	๖๗,๒๐๐ (๕,๖๐๐ X ๑๒)	อยู่ระหว่าง ดำเนินการของ กง. ๖๗๒,๖๐๐
๒	น.ส.สมหมาย วัฒนะจิตพงศ์ (การปกครองท้องถิ่น)	รป.ม.	๓๒-๑-๑๑-๒๑๐๕-๐๐๒	หน.ฝ่ายสังคมสงเคราะห์ (นักบริหารงานสวัสดิการสังคม)	ต้น	๓๒-๑-๑๑-๒๑๐๕-๐๐๒	หน.ฝ่ายสังคมสงเคราะห์ (นักบริหารงานสวัสดิการสังคม)	ต้น	๔๙๐,๘๐๐ (๔๐,๙๐๐ X ๑๒)	๑๘,๐๐๐ (๑,๕๐๐ X ๑๒)	-	๕๐๘,๘๐๐
๓	อยู่ระหว่างดำเนินการของ กง.		๓๒-๑-๑๑-๒๑๐๕-๐๐๓	หน.ฝ่ายพัฒนาชุมชน (นักบริหารงานสวัสดิการสังคม)	ต้น	๓๒-๑-๑๑-๒๑๐๕-๐๐๓	หน.ฝ่ายพัฒนาชุมชน (นักบริหารงานสวัสดิการสังคม)	ต้น	๓๙๓,๖๐๐ (ค่ากลางเงินเดือน)	๑๘,๐๐๐ (๑,๕๐๐ X ๑๒)	-	อยู่ระหว่าง ดำเนินการของ กง. ๔๑๑,๖๐๐
๔	น.ส.ดวงพร กระปุกทอง (รัฐประศาสนศาสตร์)	รป.ม.	๓๒-๑-๑๑-๓๑๐๑-๐๒๙	นักจัดการงานทั่วไป	ชำนาญการ	๓๒-๑-๑๑-๓๑๐๑-๐๒๙	นักจัดการงานทั่วไป	ชำนาญการ	๓๘๙,๕๐๐ (๓๒,๕๕๐ X ๑๒)	-	-	๓๘๙,๕๐๐
๕	น.ส.อุษณี มีชีพกิจ (รัฐประศาสนศาสตร์)	รป.ม.	๓๒-๑-๑๑-๓๑๐๑-๐๓๐	นักจัดการงานทั่วไป	ชำนาญการ	๓๒-๑-๑๑-๓๑๐๑-๐๓๐	นักจัดการงานทั่วไป	ชำนาญการ	๓๘๒,๕๖๐ (๓๑,๘๘๐ X ๑๒)	-	-	๓๘๒,๕๖๐
๖	นางกสิธิดา อริยมงคล (รัฐประศาสนศาสตร์)	รป.ม.	๓๒-๑-๑๑-๓๑๐๑-๐๓๑	นักจัดการงานทั่วไป	ชำนาญการ	๓๒-๑-๑๑-๓๑๐๑-๐๓๑	นักจัดการงานทั่วไป	ชำนาญการ	๓๘๙,๓๒๐ (๒๙,๑๑๐ X ๑๒)	-	-	๓๘๙,๓๒๐
๗	ว่างเดิม	-	๓๒-๑-๑๑-๓๑๐๑-๐๔๔	นักจัดการงานทั่วไป	ปก./ชก.	๓๒-๑-๑๑-๓๑๐๑-๐๔๔	นักจัดการงานทั่วไป	ปก./ชก.	๓๕๕,๓๒๐ (ค่ากลางเงินเดือน)	-	-	(ว่างเดิม) ๓๕๕,๓๒๐
๘	น.ส.นันธิญา สัคนาวิเชียร (รัฐประศาสนศาสตร์)	รป.ม.	๓๒-๑-๑๑-๓๘๐๑-๐๐๑	นักพัฒนาชุมชน	ชำนาญการ	๓๒-๑-๑๑-๓๘๐๑-๐๐๑	นักพัฒนาชุมชน	ชำนาญการ	๓๖๒,๖๔๐ (๓๐,๒๒๐ X ๑๒)	-	-	๓๖๒,๖๔๐
๙	นายเกรียงศักดิ์ จักรทอง (รัฐศาสตร์)	ศศ.ม.	๓๒-๑-๑๑-๓๘๐๑-๐๐๒	นักพัฒนาชุมชน	ชำนาญการพิเศษ	๓๒-๑-๑๑-๓๘๐๑-๐๐๒	นักพัฒนาชุมชน	ชำนาญการพิเศษ	๓๙๐,๑๒๐ (๓๒,๕๑๐ X ๑๒)	๔๒,๐๐๐ (๓,๕๐๐ X ๑๒)	-	๓๙๐,๑๒๐
๑๐	นายสุพัฒน์ การสมพจน์ (รัฐประศาสนศาสตร์)	รป.ม.	๓๒-๑-๑๑-๓๘๐๑-๐๐๓	นักพัฒนาชุมชน	ชำนาญการ	๓๒-๑-๑๑-๓๘๐๑-๐๐๓	นักพัฒนาชุมชน	ชำนาญการ	๔๕๒,๓๒๐ (๓๖,๘๖๐ X ๑๒)	-	-	๔๕๒,๓๒๐
๑๑	ว่างเดิม		๓๒-๑-๑๑-๔๑๐๑-๐๑๕	เจ้าพนักงานธุรการ	ปจ./ชง.	๓๒-๑-๑๑-๔๑๐๑-๐๑๕	เจ้าพนักงานธุรการ	ปจ./ชง.	๒๙๗,๙๐๐ (ค่ากลางเงินเดือน)	-	-	(ว่างเดิม) ๒๙๗,๙๐๐
๑๒	ว่างเดิม		๓๒-๑-๑๑-๔๑๐๑-๐๑๖	เจ้าพนักงานธุรการ	ปจ./ชง.	๓๒-๑-๑๑-๔๑๐๑-๐๑๖	เจ้าพนักงานธุรการ	ปจ./ชง.	๒๙๗,๙๐๐ (ค่ากลางเงินเดือน)	-	-	(ว่างเดิม) ๒๙๗,๙๐๐
๑๓	<u>พนักงานจ้างตามภารกิจ</u> นายวรัญญู กิจฉวี	ปวส. (คอมพิวเตอร์)		ผู้ช่วยเจ้าพนักงานธุรการ	(คุณวุฒิ)		ผู้ช่วยเจ้าพนักงานธุรการ	(คุณวุฒิ)	๑๔๘,๙๒๐ (๑๒,๔๑๐ X ๑๒)	-	-	๑๔๘,๙๒๐

บัญชีแสดงจัดคนสู่ตำแหน่งและการกำหนดเลขที่ตำแหน่งในส่วนราชการ

กองผลิตและทรัพย์สิน

ที่	ชื่อ - สกุล	คุณวุฒิการศึกษา	กรอบอัตราค่าจ้างเดิม (ปรับปรุงครั้งที่ ๖)			กรอบอัตราค่าจ้างใหม่			เงินเดือน	เงินประจำตำแหน่ง		หมายเหตุ
			เลขที่ตำแหน่ง	ตำแหน่ง	ระดับ	เลขที่ตำแหน่ง	ตำแหน่ง	ระดับ		เงินประจำตำแหน่ง	เงินค่าตอบแทน/เงินเพิ่มอื่นๆ	
๑	นางพวงทอง ณรงค์เดชา	บธ.บ. (การบัญชี)	๓๒-๑-๒๑-๒๑๐๒-๐๐๖	ผอ.กองผลิตและทรัพย์สิน (นักบริหารงานการคลัง)	กลาง	๓๒-๑-๒๑-๒๑๐๒-๐๐๖	ผอ.กองผลิตและทรัพย์สิน (นักบริหารงานการคลัง)	กลาง	๖๓๘,๗๖๐ (๕๓,๒๓๐ X ๑๒)	๖๗,๒๐๐ (๕,๖๐๐ X ๑๒)	๖๗,๒๐๐ (๕,๖๐๐ X ๑๒)	๗๗๓,๑๖๐
๒	อยู่ระหว่างดำเนินการของ กง.		๓๒-๑-๒๑-๒๑๐๒-๐๐๗	หน.ฝ่ายจัดหาวัสดุ (นักบริหารงานการคลัง)	ต้น	๓๒-๑-๒๑-๒๑๐๒-๐๐๗	หน.ฝ่ายจัดหาวัสดุ (นักบริหารงานการคลัง)	ต้น	๓๙๓,๖๐๐ (ค่ากลางเงินเดือน)	๑๘,๐๐๐ (๑,๕๐๐ X ๑๒)	-	อยู่ระหว่าง ดำเนินการของ กง.
๓	นายธฤฤฤ กำจรกิตติคุณ	ศศ.บ. (การบริหารธุรกิจ)	๓๒-๑-๒๑-๒๑๐๒-๐๐๘	หน.ฝ่ายทะเบียนผลิตและทรัพย์สิน (นักบริหารงานการคลัง)	ต้น	๓๒-๑-๒๑-๒๑๐๒-๐๐๘	หน.ฝ่ายทะเบียนผลิตและทรัพย์สิน (นักบริหารงานการคลัง)	ต้น	๓๕๖,๑๖๐ (๒๙,๖๘๐ X ๑๒)	๑๘,๐๐๐ (๑,๕๐๐ X ๑๒)	-	๓๕๖,๑๖๐
๔	น.ส.ปองนภา ฤกษ์งาม	รป.ม. (รัฐประศาสนศาสตร์)	๓๒-๑-๒๑-๓๑๐๑-๐๓๘	นักจัดการงานทั่วไป	ชำนาญการ	๓๒-๑-๒๑-๓๑๐๑-๐๓๘	นักจัดการงานทั่วไป	ชำนาญการ	๓๒๓,๗๖๐ (๒๖,๙๘๐ X ๑๒)	-	-	๓๒๓,๗๖๐
๕	น.ส.นวลปรางค์ อินทรสอาด	บธ.บ. (การตลาด)	๓๒-๑-๒๑-๓๒๐๔-๐๐๑	นักวิชาการผลิต	ชำนาญการ	๓๒-๑-๒๑-๓๒๐๔-๐๐๑	นักวิชาการผลิต	ชำนาญการ	๒๙๓,๘๘๐ (๒๔,๔๙๐ X ๑๒)	-	-	๒๙๓,๘๘๐
๖	น.ส.ขวัญดาว บุญสอาด	บธ.บ. (บัญชี)	๓๒-๑-๒๑-๓๒๐๔-๐๐๒	นักวิชาการผลิต	ชำนาญการ	๓๒-๑-๒๑-๓๒๐๔-๐๐๒	นักวิชาการผลิต	ชำนาญการ	๒๙๙,๖๔๐ (๒๔,๙๗๐ X ๑๒)	-	-	๒๙๙,๖๔๐
๗	น.ส.วราพร อธิพงษ์อารมย์	บช.บ. (บัญชี)	๓๒-๑-๒๑-๓๒๐๔-๐๐๓	นักวิชาการผลิต	ชำนาญการ	๓๒-๑-๒๑-๓๒๐๔-๐๐๓	นักวิชาการผลิต	ชำนาญการ	๔๐๙,๓๒๐ (๓๔,๑๑๐ X ๑๒)	-	-	๔๐๙,๓๒๐
๘	นายธนกร ศิริเรือง	วท.บ. (วิทยาการคอมพิวเตอร์)	๓๒-๑-๒๑-๔๑๐๑-๐๑๗	เจ้าพนักงานธุรการ	ชำนาญงาน	๓๒-๑-๒๑-๔๑๐๑-๐๑๗	เจ้าพนักงานธุรการ	ชำนาญงาน	๒๕๙,๔๔๐ (๒๑,๖๒๐ X ๑๒)	-	-	๒๕๙,๔๔๐
๙	น.ส.สุจินตนา กันยะ	ปวท. (บัญชี)	๓๒-๑-๒๑-๔๒๐๓-๐๐๑	เจ้าพนักงานผลิต	ชำนาญงาน	๓๒-๑-๒๑-๔๒๐๓-๐๐๑	เจ้าพนักงานผลิต	ชำนาญงาน	๔๐๖,๔๔๐ (๓๓,๘๗๐ X ๑๒)	-	-	๔๐๖,๔๔๐
๑๐	นางสุรางค์ ไทรรรอด	ปวส. (เลขานุการ)	๓๒-๑-๒๑-๔๒๐๓-๐๐๒	เจ้าพนักงานผลิต	ชำนาญงาน	๓๒-๑-๒๑-๔๒๐๓-๐๐๒	เจ้าพนักงานผลิต	ชำนาญงาน	๔๒๖,๔๘๐ (๓๕,๕๕๐ X ๑๒)	-	-	๔๒๖,๔๘๐
๑๑	อยู่ระหว่างดำเนินการของ กสส.		๓๒-๑-๒๑-๔๒๐๓-๐๐๓	เจ้าพนักงานผลิต	ปง./ชง.	๓๒-๑-๒๑-๔๒๐๓-๐๐๓	เจ้าพนักงานผลิต	ปง./ชง.	๒๙๗,๙๐๐ (ค่ากลางเงินเดือน)	-	-	อยู่ระหว่าง ดำเนินการของ กสส. ๒๙๗,๙๐๐
๑๒	นางทิพวัลย์ บุญมา	ปวส. (บัญชี)	๓๒-๑-๒๑-๔๒๐๓-๐๐๔	เจ้าพนักงานผลิต	ชำนาญงาน	๓๒-๑-๒๑-๔๒๐๓-๐๐๔	เจ้าพนักงานผลิต	ชำนาญงาน	๔๖๗,๘๘๐ (๓๘,๙๙๐ X ๑๒)	-	-	๔๖๗,๘๘๐
๑๓	นางสุนนา ต่วนใจ	บธ.บ. (การตลาด)	๓๒-๑-๒๑-๔๒๐๓-๐๐๕	เจ้าพนักงานผลิต	ชำนาญงาน	๓๒-๑-๒๑-๔๒๐๓-๐๐๕	เจ้าพนักงานผลิต	ชำนาญงาน	๒๖๔,๔๘๐ (๒๒,๐๔๐ X ๑๒)	-	-	๒๖๔,๔๘๐
๑๔	นางอิสรา ตรีสสาร	ปวส. (การบัญชี)	๓๒-๑-๒๑-๔๒๐๓-๐๐๖	เจ้าพนักงานผลิต	ชำนาญงาน	๓๒-๑-๒๑-๔๒๐๓-๐๐๖	เจ้าพนักงานผลิต	ชำนาญงาน	๑๘๕,๑๖๐ (๑๕,๔๓๐ X ๑๒)	-	-	๑๘๕,๑๖๐

บัญชีแสดงจัดคนลงสู่ตำแหน่งและการกำหนดเลขที่ตำแหน่งในส่วนราชการ

กองพัสดุและทรัพย์สิน

ที่	ชื่อ - สกุล	คุณวุฒิการศึกษา	กรอบอัตรากำลังเดิม (ปรับปรุงครั้งที่ ๖)			กรอบอัตรากำลังใหม่			เงินเดือน	เงินประจำตำแหน่ง		หมายเหตุ
			เลขที่ตำแหน่ง	ตำแหน่ง	ระดับ	เลขที่ตำแหน่ง	ตำแหน่ง	ระดับ		เงินประจำตำแหน่ง	เงินค่าตอบแทน/เงินเพิ่มอื่นๆ	
๑๕	น.ส.ศศิธร วิเชียรชัย	บธ.บ. (การจัดการสำนักงาน)	๓๒-๑-๒๑-๔๒๐๓-๐๐๗	เจ้าพนักงานพัสดุ	ชำนาญงาน	๓๒-๑-๒๑-๔๒๐๓-๐๐๗	เจ้าพนักงานพัสดุ	ชำนาญงาน	๑๘๑,๖๘๐ (๑๕,๑๔๐ X ๑๒)	-	-	๑๘๑,๖๘๐
๑๖	นางวิยะดา แจ้ธรรม	ศศ.บ. (การจัดการทั่วไป)	๓๒-๑-๒๑-๔๒๐๓-๐๐๘	เจ้าพนักงานพัสดุ	ชำนาญงาน	๓๒-๑-๒๑-๔๒๐๓-๐๐๘	เจ้าพนักงานพัสดุ	ชำนาญงาน	๔๓๙,๖๘๐ (๓๖,๖๔๐ X ๑๒)	-	-	๔๓๙,๖๘๐
๑๗	อยู่ระหว่างดำเนินการของ กสท.		๓๒-๑-๒๑-๔๒๐๓-๐๐๙	เจ้าพนักงานพัสดุ	ปง./ชง.	๓๒-๑-๒๑-๔๒๐๓-๐๐๙	เจ้าพนักงานพัสดุ	ปง./ชง.	๒๙๗,๙๐๐ (ค่ากลางเงินเดือน)	-	-	อยู่ระหว่างดำเนินการของ กสท. ๒๙๗,๙๐๐
๑๘	น.ส.ธนกร มุสิกชาติ	บธ.บ. (การตลาด)	๓๒-๑-๒๑-๔๒๐๓-๐๑๐	เจ้าพนักงานพัสดุ	ชำนาญงาน	๓๒-๑-๒๑-๔๒๐๓-๐๑๐	เจ้าพนักงานพัสดุ	ชำนาญงาน	๑๘๕,๒๘๐ (๑๕,๔๔๐ X ๑๒)	-	-	๑๘๕,๒๘๐
๑๙	ว่างเดิม		๓๒-๑-๒๑-๔๒๐๓-๐๑๑	เจ้าพนักงานพัสดุ	ปง./ชง.	๓๒-๑-๒๑-๔๒๐๓-๐๑๑	เจ้าพนักงานพัสดุ	ปง./ชง.	๒๙๗,๙๐๐ (ค่ากลางเงินเดือน)	-	-	(ว่างเดิม) ๒๙๗,๙๐๐
๒๐	นายจิตตฤณ แสงสุกใส	บธ.บ. (การตลาด)	๓๒-๑-๒๑-๔๒๐๓-๐๑๒	เจ้าพนักงานพัสดุ	ชำนาญงาน	๓๒-๑-๒๑-๔๒๐๓-๐๑๒	เจ้าพนักงานพัสดุ	ชำนาญงาน	๒๓๔,๙๖๐ (๑๙,๕๘๐ X ๑๒)	-	-	๒๓๔,๙๖๐
๒๑	ว่างเดิม		๓๒-๑-๒๑-๔๒๐๓-๐๑๓	เจ้าพนักงานพัสดุ	ปง./ชง.	๓๒-๑-๒๑-๔๒๐๓-๐๑๓	เจ้าพนักงานพัสดุ	ปง./ชง.	๒๙๗,๙๐๐ (ค่ากลางเงินเดือน)	-	-	(ว่างเดิม) ๒๙๗,๙๐๐
๒๒	พนักงานจ้างตามภารกิจ นางสาวสุภาพ คล่องแคล่ว	บธ.บ. (การจัดการทั่วไป)		ผู้ช่วยนักจัดการงานทั่วไป	(คุณวุฒิ)		ผู้ช่วยนักจัดการงานทั่วไป	(คุณวุฒิ)	๑๘๐,๐๐๐ (๑๕,๐๐๐ X ๑๒)	-	-	(ว่างเดิม) ๑๘๐,๐๐๐
๒๓	น.ส.นวรรตน์ สุทธิ	บธ.บ. (การตลาด)		ผู้ช่วยเจ้าพนักงานพัสดุ	(คุณวุฒิ)		ผู้ช่วยเจ้าพนักงานพัสดุ	(คุณวุฒิ)	๑๕๒,๗๖๐ (๑๒,๗๓๐ X ๑๒)	-	-	๑๕๒,๗๖๐

บัญชีแสดงจัดคนลงสู่ตำแหน่งและการกำหนดเลขที่ตำแหน่งในส่วนราชการ

กองการท่องเที่ยวและกีฬา

ที่	ชื่อ - สกุล	คุณวุฒิการศึกษา	กรอบอัตรากำลังเดิม (ปรับปรุงครั้งที่ ๖)			กรอบอัตรากำลังใหม่			เงินเดือน	เงินประจำตำแหน่ง		หมายเหตุ
			เลขที่ตำแหน่ง	ตำแหน่ง	ระดับ	เลขที่ตำแหน่ง	ตำแหน่ง	ระดับ		เงินประจำตำแหน่ง	เงินค่าตอบแทน/เงินเพิ่มอื่นๆ	
๑	น.ส.สุนิษฐ์ หาสุชล	บธ.บ. (การจัดการทั่วไป)	๓๒-๑-๒๘-๒๑๐๑-๐๑๗	ผอ.กองการท่องเที่ยวและกีฬา (นักบริหารงานทั่วไป)	กลาง	๓๒-๑-๒๘-๒๑๐๑-๐๑๗	ผอ.กองการท่องเที่ยวและกีฬา (นักบริหารงานทั่วไป)	กลาง	๗๒๕,๔๐๐ (๖๐,๔๕๐ x ๑๒)	๖๗,๒๐๐ (๕,๖๐๐ x ๑๒)	๖๗,๒๐๐ (๕,๖๐๐ x ๑๒)	๘๕๙,๘๐๐
๒	นางสำรวย พุฒซ้อน	ศศ.บ. (การจัดการทั่วไป)	๓๒-๑-๒๘-๒๑๐๑-๐๐๔	หัวหน้าฝ่ายการท่องเที่ยว (นักบริหารงานทั่วไป)	ต้น	๓๒-๑-๒๘-๒๑๐๑-๐๐๔	หัวหน้าฝ่ายการท่องเที่ยว (นักบริหารงานทั่วไป)	ต้น	๕๑๔,๖๘๐ (๔๒,๘๙๐ x ๑๒)	๑๘,๐๐๐ (๑,๕๐๐ x ๑๒)	-	๕๓๒,๖๘๐
๓	น.ส.ประพัฒน์ สร้อยรัตน์	ศศ.บ. (รัฐศาสตร์)	๓๒-๑-๒๘-๒๑๐๑-๐๑๘	หัวหน้าฝ่ายการกีฬา (นักบริหารงานทั่วไป)	ต้น	๓๒-๑-๒๘-๒๑๐๑-๐๑๘	หัวหน้าฝ่ายการกีฬา (นักบริหารงานทั่วไป)	ต้น	๔๕๕,๕๒๐ (๓๗,๙๖๐ x ๑๒)	๑๘,๐๐๐ (๑,๕๐๐ x ๑๒)	-	๔๗๓,๕๒๐
๔	นางนงน้อย สระแก้ว	บธ.บ. (การบริหารธุรกิจ)	๓๒-๑-๒๘-๓๑๐๑-๐๐๕	นักจัดการงานทั่วไป	ชำนาญการ	๓๒-๑-๒๘-๓๑๐๑-๐๐๕	นักจัดการงานทั่วไป	ชำนาญการ	๓๕๖,๑๖๐ (๒๙,๖๘๐ x ๑๒)	-	-	๓๕๖,๑๖๐
๕	นายสังเกตุ จันทร์แพง	ศศ.ม. (พลศึกษา)	๓๒-๑-๒๘-๓๑๐๑-๐๓๓	นักจัดการงานทั่วไป	ชำนาญการ	๓๒-๑-๒๘-๓๑๐๑-๐๓๓	นักจัดการงานทั่วไป	ชำนาญการ	๔๕๕,๕๒๐ (๓๗,๙๖๐ x ๑๒)	-	-	๔๕๕,๕๒๐
๖	นางสุกัญญา ซอหมัด	ร.บ.บ. (การปกครองท้องถิ่น)	๓๒-๑-๒๘-๓๑๐๑-๐๐๖	นักจัดการงานทั่วไป	ชำนาญการ	๓๒-๑-๒๘-๓๑๐๑-๐๐๖	นักจัดการงานทั่วไป	ชำนาญการ	๓๑๗,๕๒๐ (๒๖,๔๖๐ x ๑๒)	-	-	๓๑๗,๕๒๐
๗	น.ส.ปภาดา ประภาสโนบล	ร.บ.บ. (การปกครองท้องถิ่น)	๓๒-๑-๒๘-๓๑๐๑-๐๓๒	นักจัดการงานทั่วไป	ปฏิบัติการ	๓๒-๑-๒๘-๓๑๐๑-๐๓๒	นักจัดการงานทั่วไป	ปฏิบัติการ	๓๗๖,๐๘๐ (๓๑,๓๔๐ x ๑๒)	-	-	๓๗๖,๐๘๐
๘	น.ส.กิตติวดี แจ่มจำ	ร.บ.ม.	๓๒-๑-๒๘-๓๑๐๑-๐๓๔	นักจัดการงานทั่วไป	ปฏิบัติการ	๓๒-๑-๒๘-๓๑๐๑-๐๓๔	นักจัดการงานทั่วไป	ปฏิบัติการ	๒๕๓,๖๘๐ (๒๑,๑๔๐ x ๑๒)	-	-	๒๕๓,๖๘๐
๙	น.ส.จิตติภา ทงสุทธิ	ศศ.บ. (ประวัติศาสตร์ศิลปะ)	๓๒-๑-๒๘-๓๑๐๑-๐๔๓	นักจัดการงานทั่วไป	ปฏิบัติการ	๓๒-๑-๒๘-๓๑๐๑-๐๔๓	นักจัดการงานทั่วไป	ปฏิบัติการ	๑๘๐,๗๒๐ (๑๕,๐๖๐ x ๑๒)	-	-	๑๘๐,๗๒๐
๑๐	น.ส.จุไรรัตน์ ดาวขจร	ศศ.บ. (ศิลปกรรม)	๓๒-๑-๒๘-๓๑๐๑-๐๔๖	นักจัดการงานทั่วไป	ปฏิบัติการ	๓๒-๑-๒๘-๓๑๐๑-๐๔๖	นักจัดการงานทั่วไป	ปฏิบัติการ	๑๘๐,๗๒๐ (๑๕,๐๖๐ x ๑๒)	-	-	๑๘๐,๗๒๐
๑๑	นายสิรินทร์ กุลศิริ	บธ.บ. (การจัดการโรงแรมและท่องเที่ยว)	๓๒-๑-๒๘-๓๑๐๒-๐๐๑	นักพัฒนาการท่องเที่ยว	ปฏิบัติการ	๓๒-๑-๒๘-๓๑๐๒-๐๐๑	นักพัฒนาการท่องเที่ยว	ปฏิบัติการ	๒๒๒,๒๔๐ (๑๘,๕๒๐ x ๑๒)	-	-	๒๒๒,๒๔๐
๑๒	นายอาทิตย์ โพธิ์ทร	วท.บ. (พลศึกษา)	๓๒-๑-๒๘-๓๑๐๖-๐๐๑	นักสันทนการ	ปฏิบัติการ	๓๒-๑-๒๘-๓๑๐๖-๐๐๑	นักสันทนการ	ปฏิบัติการ	๑๘๐,๗๒๐ (๑๕,๐๖๐ x ๑๒)	-	-	๑๘๐,๗๒๐
๑๓	นายกุมาโนชร์ ตูแวกะจิ	วท.บ. (วิทยาศาสตร์การกีฬา)	๓๒-๑-๒๘-๓๑๐๗-๐๐๑	นักพัฒนาการกีฬา	ปฏิบัติการ	๓๒-๑-๒๘-๓๑๐๗-๐๐๑	นักพัฒนาการกีฬา	ปฏิบัติการ	๑๘๐,๗๒๐ (๑๕,๐๖๐ x ๑๒)	-	-	๑๘๐,๗๒๐
๑๔	อยู่ระหว่างดำเนินการของ กสจ.		๓๒-๑-๒๘-๔๓๐๒-๐๐๑	เจ้าพนักงานส่งเสริมการท่องเที่ยว	ป.ง./ข.ง.	๓๒-๑-๒๘-๔๓๐๒-๐๐๑	เจ้าพนักงานส่งเสริมการท่องเที่ยว	ป.ง./ข.ง.	๒๙๗,๙๐๐ (ค่ากลางเงินเดือน)	-	-	อยู่ระหว่างดำเนินการของ กสจ. ๒๙๗,๙๐๐

**บัญชีแสดงจัดคนลงสู่ตำแหน่งและการกำหนดเลขที่ตำแหน่งในส่วนราชการ
กองการท่องเที่ยวและกีฬา**

ที่	ชื่อ - สกุล	คุณวุฒิการศึกษา	กรอบอัตรากำลังเดิม (ปรับปรุงครั้งที่ ๖)			กรอบอัตรากำลังใหม่			เงินเดือน	เงินประจำตำแหน่ง		หมายเหตุ
			เลขที่ตำแหน่ง	ตำแหน่ง	ระดับ	เลขที่ตำแหน่ง	ตำแหน่ง	ระดับ		เงินประจำตำแหน่ง	เงินค่าตอบแทน/เงินเพิ่มอื่นๆ	
๑๕	นายสิทธิพร เกตุชีพ	ร.ป.ม. (รัฐประศาสนศาสตร์)	๓๒-๑-๒๘-๔๓๐๒-๐๐๒	เจ้าพนักงานส่งเสริมการท่องเที่ยว	ชำนาญงาน	๓๒-๑-๒๘-๔๓๐๒-๐๐๒	เจ้าพนักงานส่งเสริมการท่องเที่ยว	ชำนาญงาน	๓๖๓,๔๘๐ (๓๐,๒๙๐ X ๑๒)	-	-	๓๖๓,๔๘๐
๑๖	นายพรพล แจ้งเอี่ยม	ปวส. (ไฟฟ้ากำลัง)	๓๒-๑-๒๘-๔๗๐๖-๐๐๔	นายช่างไฟฟ้า	ปฏิบัติงาน	๓๒-๑-๒๘-๔๗๐๖-๐๐๔	นายช่างไฟฟ้า	ปฏิบัติงาน	๑๓๘,๑๒๐ (๑๑,๕๑๐ X ๑๒)	-	-	๑๓๘,๑๒๐
๑๗	อยู่ระหว่างดำเนินการของ กส.		๓๒-๑-๒๘-๔๗๐๖-๐๐๖	นายช่างไฟฟ้า	ปง./ชง.	๓๒-๑-๒๘-๔๗๐๖-๐๐๖	นายช่างไฟฟ้า	ปง./ชง.	๒๙๗,๙๐๐ (ค่ากลางเงินเดือน)	-	-	อยู่ระหว่างดำเนินการของ กส. ๒๙๗,๙๐๐
๑๘	ว่างเดิม		๓๒-๑-๒๘-๔๗๐๑-๐๑๗	นายช่างโยธา	ปง./ชง.	๓๒-๑-๒๘-๔๗๐๑-๐๑๗	นายช่างโยธา	ปง./ชง.	๒๙๗,๙๐๐ (ค่ากลางเงินเดือน)	-	-	(ว่างเดิม) ๒๙๗,๙๐๐
๑๙	อยู่ระหว่างดำเนินการของ กส.		๓๒-๑-๒๘-๔๒๐๓-๐๑๔	เจ้าพนักงานพัสดุ	ปง./ชง.	๓๒-๑-๒๘-๔๒๐๓-๐๑๔	เจ้าพนักงานพัสดุ	ปง./ชง.	๒๙๗,๙๐๐ (ค่ากลางเงินเดือน)	-	-	อยู่ระหว่างดำเนินการของ กส. ๒๙๗,๙๐๐
๒๐	น.ส.อารียา ฟาหลี่	น.ศ.บ. (วิทยุโทรทัศน์)	๓๒-๑-๒๘-๔๑๐๑-๐๓๔	เจ้าพนักงานธุรการ	ปฏิบัติงาน	๓๒-๑-๒๘-๔๑๐๑-๐๓๔	เจ้าพนักงานธุรการ	ปฏิบัติงาน	๑๖๒,๐๐๐ (๑๓,๕๐๐ X ๑๒)	-	-	๑๖๒,๐๐๐
๒๑	ว่างเดิม		๓๒-๑-๒๘-๔๑๐๑-๐๓๕	เจ้าพนักงานธุรการ	ปง./ชง.	๓๒-๑-๒๘-๔๑๐๑-๐๓๕	เจ้าพนักงานธุรการ	ปง./ชง.	๒๙๗,๙๐๐ (ค่ากลางเงินเดือน)	-	-	(ว่างเดิม) ๒๙๗,๙๐๐
๒๒	พนักงานจ้างตามภารกิจ ว่างเดิม			ผู้ช่วยนักพัฒนาการท่องเที่ยว	(คุณวุฒิ)		ผู้ช่วยนักพัฒนาการท่องเที่ยว	(คุณวุฒิ)	๑๘๐,๐๐๐ (๑๕,๐๐๐ X ๑๒)	-	-	(ว่างเดิม) ๑๘๐,๐๐๐
๒๓	ว่างเดิม			ผู้ช่วยนักพัฒนาการกีฬา	(คุณวุฒิ)		ผู้ช่วยนักพัฒนาการกีฬา	(คุณวุฒิ)	๑๘๐,๐๐๐ (๑๕,๐๐๐ X ๑๒)	-	-	(ว่างเดิม) ๑๘๐,๐๐๐
๒๔	นายเพทาย สมเจตนา	ค.บ. (พลศึกษา)		ครูอาสาพัฒนากีฬา (งบถ่ายโอน)	(คุณวุฒิ)		ครูอาสาพัฒนากีฬา (งบถ่ายโอน)	(คุณวุฒิ)	๒๓๙,๒๘๐ (๑๙,๙๘๐ X ๑๒)	-	-	๒๓๙,๒๘๐ งบถ่ายโอน
๒๕	นายนิติ สมตะ	ค.บ. (พลศึกษา)		ครูอาสาพัฒนากีฬา (งบถ่ายโอน)	(คุณวุฒิ)		ครูอาสาพัฒนากีฬา (งบถ่ายโอน)	(คุณวุฒิ)	๒๔๓,๓๖๐ (๒๐,๒๘๐ X ๑๒)	-	-	๒๔๓,๓๖๐ งบถ่ายโอน
๒๖	ว่างเดิม			ผู้ช่วยเจ้าพนักงานส่งเสริมการท่องเที่ยว	(คุณวุฒิ)		ผู้ช่วยเจ้าพนักงานส่งเสริมการท่องเที่ยว	(คุณวุฒิ)	๑๓๘,๐๐๐ (๑๑,๕๐๐ X ๑๒)	-	-	(ว่างเดิม) ๑๓๘,๐๐๐
๒๗	นายโสภณ เลิศพยาบาล	ปวส. (เทคนิควิศวกรรมไฟฟ้า)		ผู้ช่วยนายช่างไฟฟ้า	(คุณวุฒิ)		ผู้ช่วยนายช่างไฟฟ้า	(คุณวุฒิ)	๑๖๔,๐๔๐ (๑๓,๖๗๐ X ๑๒)	-	-	๑๖๔,๐๔๐

บัญชีแสดงจัดคนลงสู่ตำแหน่งและการกำหนดเลขที่ตำแหน่งในส่วนราชการ
กองการท่องเที่ยวและกีฬา

ที่	ชื่อ - สกุล	คุณวุฒิ การศึกษา	กรอบอัตราเก่าเดิม (ปรับปรุงครั้งที่ ๖)			กรอบอัตรากำลังใหม่			เงินเดือน	เงินประจำตำแหน่ง		หมายเหตุ
			เลขที่ตำแหน่ง	ตำแหน่ง	ระดับ	เลขที่ตำแหน่ง	ตำแหน่ง	ระดับ		เงินประจำ ตำแหน่ง	เงิน ค่าตอบแทน/ เงินเพิ่มอื่นๆ	
๒๘	<u>พนักงานจ้างทั่วไป</u> ว่างเดิม	-		พนักงานขับเครื่องจักรกลขนาดเบา	ทั่วไป		พนักงานขับเครื่องจักรกลขนาดเบา	ทั่วไป	๑๐๘,๐๐๐ (๙,๐๐๐ X ๑๒)	-	-	(ว่างเดิม) ๑๐๘,๐๐๐
๒๙	นางดารารัตน์ ภูนาศ	-		คณงาน (แม่บ้าน)	ทั่วไป		คณงาน (แม่บ้าน)	ทั่วไป	๑๐๘,๐๐๐ (๙,๐๐๐ X ๑๒)	-	-	๑๐๘,๐๐๐
๓๐	นายสุรินทร์ บำเพ็ญ	-		คณงาน (สนามกีฬา)	ทั่วไป		คณงาน (สนามกีฬา)	ทั่วไป	๑๐๘,๐๐๐ (๙,๐๐๐ X ๑๒)	-	-	๑๐๘,๐๐๐
๓๑	นายไพรัช แดงทอง	ป.๖		คณงาน (สนามกีฬา)	ทั่วไป		คณงาน (สนามกีฬา)	ทั่วไป	๑๐๘,๐๐๐ (๙,๐๐๐ X ๑๒)	-	-	๑๐๘,๐๐๐
๓๒	นายวิชาญ การสมบัติ	ป.๖		คณงาน (สนามกีฬา)	ทั่วไป		คณงาน (สนามกีฬา)	ทั่วไป	๑๐๘,๐๐๐ (๙,๐๐๐ X ๑๒)	-	-	๑๐๘,๐๐๐
๓๓	นายรัฐพล ผลเจริญ	ม.๓		คณงาน (สนามกีฬา)	ทั่วไป		คณงาน (สนามกีฬา)	ทั่วไป	๑๐๘,๐๐๐ (๙,๐๐๐ X ๑๒)	-	-	๑๐๘,๐๐๐
๓๔	นายชุมพล นีรนาทโมชิต	ม.๖		คณงาน (สนามกีฬา)	ทั่วไป		คณงาน (สนามกีฬา)	ทั่วไป	๑๐๘,๐๐๐ (๙,๐๐๐ X ๑๒)	-	-	๑๐๘,๐๐๐
๓๕	นายเอกชัย รัศมีนา			คณงาน (สนามกีฬา)	ทั่วไป		คณงาน (สนามกีฬา)	ทั่วไป	๑๐๘,๐๐๐ (๙,๐๐๐ X ๑๒)	-	-	๑๐๘,๐๐๐
๓๖	นางรำพึง บำเพ็ญ	ป.๖		คณงาน (สนามกีฬา)	ทั่วไป		คณงาน (สนามกีฬา)	ทั่วไป	๑๐๘,๐๐๐ (๙,๐๐๐ X ๑๒)	-	-	๑๐๘,๐๐๐
๓๗	นางลัดดา ฐวีชา	-		คณงาน (สนามกีฬา)	ทั่วไป		คณงาน (สนามกีฬา)	ทั่วไป	๑๐๘,๐๐๐ (๙,๐๐๐ X ๑๒)	-	-	๑๐๘,๐๐๐
๓๘	นางบุญมา นาควรรณกิจ	-		คณงาน (สนามกีฬา)	ทั่วไป		คณงาน (สนามกีฬา)	ทั่วไป	๑๐๘,๐๐๐ (๙,๐๐๐ X ๑๒)	-	-	๑๐๘,๐๐๐
๓๙	นางสมฤดี พงษ์วิสัย	-		คณงาน (สนามกีฬา)	ทั่วไป		คณงาน (สนามกีฬา)	ทั่วไป	๑๐๘,๐๐๐ (๙,๐๐๐ X ๑๒)	-	-	๑๐๘,๐๐๐
๔๐	นายชัยสิทธิ์ เฉลิมวิจิตร	-		คณงาน (สนามกีฬา)	ทั่วไป		คณงาน (สนามกีฬา)	ทั่วไป	๑๐๘,๐๐๐ (๙,๐๐๐ X ๑๒)	-	-	๑๐๘,๐๐๐
๔๑	นายธีรสิทธิ์ แดงทอง	ปวส.		คณงาน (สนามกีฬา)	ทั่วไป		คณงาน (สนามกีฬา)	ทั่วไป	๑๐๘,๐๐๐ (๙,๐๐๐ X ๑๒)	-	-	๑๐๘,๐๐๐

บัญชีแสดงจัดคนลงสู่ตำแหน่งและการกำหนดเลขที่ตำแหน่งในส่วนราชการ

กองการท่องเที่ยวและกีฬา

ที่	ชื่อ - สกุล	คุณวุฒิการศึกษา	กรอบอัตรากำลังเดิม (ปรับปรุงครั้งที่ ๖)			กรอบอัตรากำลังใหม่			เงินเดือน	เงินประจำตำแหน่ง		หมายเหตุ
			เลขที่ตำแหน่ง	ตำแหน่ง	ระดับ	เลขที่ตำแหน่ง	ตำแหน่ง	ระดับ		เงินประจำตำแหน่ง	เงินค่าตอบแทน/เงินเพิ่มอื่นๆ	
๔๒	นายพงศ์พันธ์ ภาคบุปผา	ปวส.		คนงาน (สนามกีฬา)	ทั่วไป		คนงาน (สนามกีฬา)	ทั่วไป	๑๐๘,๐๐๐ (๙,๐๐๐ X ๑๒)	-	-	๑๐๘,๐๐๐
๔๓	นายเทียนชัย บุญพรหม	-		คนงาน (สนามกีฬา)	ทั่วไป		คนงาน (สนามกีฬา)	ทั่วไป	๑๐๘,๐๐๐ (๙,๐๐๐ X ๑๒)	-	-	๑๐๘,๐๐๐
๔๔	ว่าง			คนงาน (สนามกีฬา)	ทั่วไป		คนงาน (สนามกีฬา)	ทั่วไป	๑๐๘,๐๐๐ (๙,๐๐๐ X ๑๒)	-	-	๑๐๘,๐๐๐
๔๕	น.ส.วันทนา สายสวาท	-		คนงาน (สนามกีฬา)	ทั่วไป		คนงาน (สนามกีฬา)	ทั่วไป	๑๐๘,๐๐๐ (๙,๐๐๐ X ๑๒)	-	-	๑๐๘,๐๐๐
๔๖	นางนภวรรณ คชะตา	-		คนงาน (สนามกีฬา)	ทั่วไป		คนงาน (สนามกีฬา)	ทั่วไป	๑๐๘,๐๐๐ (๙,๐๐๐ X ๑๒)	-	-	๑๐๘,๐๐๐
๔๗	น.ส.ธีรรัตน์ จวงเงิน	-		คนงาน (สนามกีฬา)	ทั่วไป		คนงาน (สนามกีฬา)	ทั่วไป	๑๐๘,๐๐๐ (๙,๐๐๐ X ๑๒)	-	-	๑๐๘,๐๐๐
๔๘	นายชำนาญ แสงทอง	ม.๓		คนงาน (สนามกีฬา)	ทั่วไป		คนงาน (สนามกีฬา)	ทั่วไป	๑๐๘,๐๐๐ (๙,๐๐๐ X ๑๒)	-	-	๑๐๘,๐๐๐
๔๙	นางอำนวย สุขสินชัย	-		คนงาน (สนามกีฬา)	ทั่วไป		คนงาน (สนามกีฬา)	ทั่วไป	๑๐๘,๐๐๐ (๙,๐๐๐ X ๑๒)	-	-	๑๐๘,๐๐๐
๕๐	นางสมพิศ ศรีเงินยวง	-		คนงาน (สนามกีฬา)	ทั่วไป		คนงาน (สนามกีฬา)	ทั่วไป	๑๐๘,๐๐๐ (๙,๐๐๐ X ๑๒)	-	-	๑๐๘,๐๐๐
๕๑	น.ส.สิริพันธ์ จวงเงิน	-		คนงาน (สนามกีฬา)	ทั่วไป		คนงาน (สนามกีฬา)	ทั่วไป	๑๐๘,๐๐๐ (๙,๐๐๐ X ๑๒)	-	-	๑๐๘,๐๐๐
๕๒	น.ส.อรรดา สุขีพัทธ์	-		คนงาน (สนามกีฬา)	ทั่วไป		คนงาน (สนามกีฬา)	ทั่วไป	๑๐๘,๐๐๐ (๙,๐๐๐ X ๑๒)	-	-	๑๐๘,๐๐๐
๕๓	น.ส.อรดี สุขชีธรรม	ม.๓		คนงาน (สนามกีฬา)	ทั่วไป		คนงาน (สนามกีฬา)	ทั่วไป	๑๐๘,๐๐๐ (๙,๐๐๐ X ๑๒)	-	-	๑๐๘,๐๐๐
๕๔	นายจรัสศักดิ์ ผดุงพร	ป.๖		คนงาน (สนามกีฬา) งบถ่ายโอน	ทั่วไป		คนงาน (สนามกีฬา) งบถ่ายโอน	ทั่วไป	๑๐๘,๐๐๐ (๙,๐๐๐ X ๑๒)	-	-	๑๐๘,๐๐๐ งบถ่ายโอน
๕๕	นายสมชาย เย็นภูเข	ม.๓		คนงาน (สนามกีฬา) งบถ่ายโอน	ทั่วไป		คนงาน (สนามกีฬา) งบถ่ายโอน	ทั่วไป	๑๐๘,๐๐๐ (๙,๐๐๐ X ๑๒)	-	-	๑๐๘,๐๐๐ งบถ่ายโอน

บัญชีแสดงจัดคนลงสู่ตำแหน่งและการกำหนดเลขที่ตำแหน่งในส่วนราชการ
กองการท่องเที่ยวและกีฬา

ที่	ชื่อ - สกุล	คุณวุฒิ การศึกษา	กรอบอัตรากำลังเดิม (ปรับปรุงครั้งที่ ๖)			กรอบอัตรากำลังใหม่			เงินเดือน	เงินประจำตำแหน่ง		หมายเหตุ
			เลขที่ตำแหน่ง	ตำแหน่ง	ระดับ	เลขที่ตำแหน่ง	ตำแหน่ง	ระดับ		เงินประจำ ตำแหน่ง	เงิน ค่าตอบแทน/ เงินเพิ่มอื่นๆ	
๕๖	นายสมคิด วณิชชากร	ป.๖		คนงาน (สนามกีฬา) งบถ่ายโอน	ทั่วไป		คนงาน (สนามกีฬา) งบถ่ายโอน	ทั่วไป	๑๐๘,๐๐๐ (๙,๐๐๐ x ๑๒)	-	-	๑๐๘,๐๐๐ งบถ่ายโอน
๕๗	น.ส.บุรุษย์ จันทร์สมบูรณ์	ม.๓		คนงาน (สนามกีฬา) งบถ่ายโอน	ทั่วไป		คนงาน (สนามกีฬา) งบถ่ายโอน	ทั่วไป	๑๐๘,๐๐๐ (๙,๐๐๐ x ๑๒)	-	-	๑๐๘,๐๐๐ งบถ่ายโอน
๕๘	นางสาวดาวเรือง ไพรสันต์	ม.๓		คนงาน (สนามกีฬา) งบถ่ายโอน	ทั่วไป		คนงาน (สนามกีฬา) งบถ่ายโอน	ทั่วไป	๑๐๘,๐๐๐ (๙,๐๐๐ x ๑๒)	-	-	๑๐๘,๐๐๐ งบถ่ายโอน
๕๙	นางบังอร แยมผิว	ป.๖		คนงาน (สนามกีฬา) งบถ่ายโอน	ทั่วไป		คนงาน (สนามกีฬา) งบถ่ายโอน	ทั่วไป	๑๐๘,๐๐๐ (๙,๐๐๐ x ๑๒)	-	-	๑๐๘,๐๐๐ งบถ่ายโอน
๖๐	นายวรชัย มหิงสหพันธ์	ป.๖		คนงาน (สนามกีฬา) งบถ่ายโอน	ทั่วไป		คนงาน (สนามกีฬา) งบถ่ายโอน	ทั่วไป	๑๐๘,๐๐๐ (๙,๐๐๐ x ๑๒)	-	-	๑๐๘,๐๐๐ งบถ่ายโอน

บัญชีแสดงจัดคนลงสู่ตำแหน่งและการกำหนดเลขที่ตำแหน่งในส่วนราชการ

กองการเจ้าหน้าที่

ที่	ชื่อ - สกุล	คุณวุฒิ การศึกษา	กรอบอัตรากำลั้งเดิม (ปรับปรุงครั้งที่ ๖)			กรอบอัตรากำลั้งใหม่			เงินเดือน	เงินประจำตำแหน่ง		หมายเหตุ
			เลขที่ตำแหน่ง	ตำแหน่ง	ระดับ	เลขที่ตำแหน่ง	ตำแหน่ง	ระดับ		เงินประจำ ตำแหน่ง	เงิน ค่าตอบแทน/ เงินเพิ่มอื่นๆ	
๑	นายกสิณ โตนวล	ร.ป.ม. (การปกครองท้องถิ่น)	๓๒-๑-๒๙-๒๑๐๑-๐๑๙	ผอ.กองการเจ้าหน้าที่ (นักบริหารงานทั่วไป)	กลาง	๓๒-๑-๒๙-๒๑๐๑-๐๑๙	ผอ.กองการเจ้าหน้าที่ (นักบริหารงานทั่วไป)	กลาง	๕๒๙,๕๖๐ (๔๔,๑๓๐ X ๑๒)	๖๗,๒๐๐ (๕,๖๐๐ X ๑๒)	๖๗,๒๐๐ (๕,๖๐๐ X ๑๒)	๖๖๓,๙๖๐
๒	น.ส.มานัสรีร์ อินทรศุภมาตย์	บ.ธ.ม. (บริหารการจัดการ)	๓๒-๑-๒๙-๒๑๐๑-๐๒๐	หน.ฝ่ายสรรหาและบรรจุแต่งตั้ง (นักบริหารงานทั่วไป)	ต้น	๓๒-๑-๒๙-๒๑๐๑-๐๒๐	หน.ฝ่ายสรรหาและบรรจุแต่งตั้ง (นักบริหารงานทั่วไป)	ต้น	๔๒๒,๖๔๐ (๓๕,๒๒๐ X ๑๒)	๑๘,๐๐๐ (๑,๕๐๐ X ๑๒)	-	๔๔๐,๖๔๐
๓	น.ส.จินตนา สมบุญ	ร.ป.ม. (การปกครองท้องถิ่น)	๓๒-๑-๒๙-๒๑๐๑-๐๒๑	หน.ฝ่ายส่งเสริมและพัฒนาบุคลากร (นักบริหารงานทั่วไป)	ต้น	๓๒-๑-๒๙-๒๑๐๑-๐๒๑	หน.ฝ่ายส่งเสริมและพัฒนาบุคลากร (นักบริหารงานทั่วไป)	ต้น	๕๓๑,๓๖๐ (๔๔,๒๘๐ X ๑๒)	๑๘,๐๐๐ (๑,๕๐๐ X ๑๒)	-	๕๔๙,๓๖๐
๔	นายอนุชา ให้มบุญ	ร.ป.ม. (รัฐประศาสนศาสตร์)	๓๒-๑-๒๙-๒๑๐๑-๐๒๒	หน.ฝ่ายวินัยและส่งเสริมคุณธรรม (นักบริหารงานทั่วไป)	ต้น	๓๒-๑-๒๙-๒๑๐๑-๐๒๒	หน.ฝ่ายวินัยและส่งเสริมคุณธรรม (นักบริหารงานทั่วไป)	ต้น	๔๔๒,๓๒๐ (๓๖,๘๖๐ X ๑๒)	๑๘,๐๐๐ (๑,๕๐๐ X ๑๒)	-	๔๖๐,๓๒๐
๕	น.ส.กษมาศ สุขณณี	บ.ธ.บ. (การตลาด)	๓๒-๑-๒๙-๓๑๐๑-๐๓๙	นักจัดการงานทั่วไป	ชำนาญการพิเศษ	๓๒-๑-๒๙-๓๑๐๑-๐๓๙	นักจัดการงานทั่วไป	ชำนาญการพิเศษ	๔๗๐,๒๘๐ (๓๙,๑๙๐ X ๑๒)	๔๒,๐๐๐ (๓,๕๐๐ X ๑๒)	-	๕๑๒,๒๘๐
๖	น.ส.ชนัญญา จุสกุลวิจิตร	ร.ป.ม. (รัฐประศาสนศาสตร์)	๓๒-๑-๒๙-๓๑๐๑-๐๔๐	นักจัดการงานทั่วไป	ปฏิบัติการ	๓๒-๑-๒๙-๓๑๐๑-๐๔๐	นักจัดการงานทั่วไป	ปฏิบัติการ	๒๗๑,๒๐๐ (๒๒,๖๐๐ X ๑๒)	-	-	๒๗๑,๒๐๐
๗	น.ส.สุจิราภรณ์ ภูพิบูล	ร.ม. (รัฐศาสตร์)	๓๒-๑-๒๙-๓๑๐๑-๐๔๑	นักจัดการงานทั่วไป	ชำนาญการ	๓๒-๑-๒๙-๓๑๐๑-๐๔๑	นักจัดการงานทั่วไป	ชำนาญการ	๒๖๐,๕๒๐ (๒๑,๗๑๐ X ๑๒)	-	-	๒๖๐,๕๒๐
๘	น.ส.กรภัทร์ วาตะพุกกณะ	บ.ธ.บ. (การจัดการทั่วไป)	๓๒-๑-๒๙-๓๑๐๒-๐๐๑	นักทรัพยากรบุคคล	ปฏิบัติการ	๓๒-๑-๒๙-๓๑๐๒-๐๐๑	นักทรัพยากรบุคคล	ปฏิบัติการ	๒๓๓,๗๖๐ (๑๙,๔๘๐ X ๑๒)	-	-	๒๓๓,๗๖๐
๙	นางกุลวดี ผังดี	บ.ธ.บ. (การบริหารทรัพยากรมนุษย์)	๓๒-๑-๒๙-๓๑๐๒-๐๐๒	นักทรัพยากรบุคคล	ปฏิบัติการ	๓๒-๑-๒๙-๓๑๐๒-๐๐๒	นักทรัพยากรบุคคล	ปฏิบัติการ	๑๘๐,๗๒๐ (๑๕,๐๖๐ X ๑๒)	-	-	๑๘๐,๗๒๐
๑๐	น.ส.นฤมล จวงพันธ์	ศ.ศ.บ. (รัฐประศาสนศาสตร์)	๓๒-๑-๒๙-๓๑๐๒-๐๐๓	นักทรัพยากรบุคคล	ปฏิบัติการ	๓๒-๑-๒๙-๓๑๐๒-๐๐๓	นักทรัพยากรบุคคล	ปฏิบัติการ	๑๘๐,๗๒๐ (๑๕,๐๖๐ X ๑๒)	-	-	๑๘๐,๗๒๐
๑๑	น.ส.จารุวรรณ เกติสุขคนธ์	บ.ธ.บ. (การตลาด)	๓๒-๑-๒๙-๓๑๐๒-๐๐๔	นักทรัพยากรบุคคล	ชำนาญการ	๓๒-๑-๒๙-๓๑๐๒-๐๐๔	นักทรัพยากรบุคคล	ชำนาญการ	๓๘๒,๕๖๐ (๓๑,๘๘๐ X ๑๒)	-	-	๓๘๒,๕๖๐
๑๒	นายณัฐศิลป์ ศักดิ์ศรี	ร.ป.ม. (รัฐประศาสนศาสตร์)	๓๒-๑-๒๙-๓๑๐๒-๐๐๕	นักทรัพยากรบุคคล	ชำนาญการ	๓๒-๑-๒๙-๓๑๐๒-๐๐๕	นักทรัพยากรบุคคล	ชำนาญการ	๒๘๘,๑๒๐ (๒๔,๐๑๐ X ๑๒)	-	-	๒๘๘,๑๒๐
๑๓	น.ส.ชนาภา เสมสายพันธ์	ร.ม. (การเมืองการปกครอง)	๓๒-๑-๒๙-๓๑๐๒-๐๐๖	นักทรัพยากรบุคคล	ชำนาญการ	๓๒-๑-๒๙-๓๑๐๒-๐๐๖	นักทรัพยากรบุคคล	ชำนาญการ	๒๔๓,๘๔๐ (๒๐,๓๒๐ X ๑๒)	-	-	๒๔๓,๘๔๐
๑๔	น.ส.อาจารย์ พึ่งเจียก	ร.ป.ม. (รัฐประศาสนศาสตร์)	๓๒-๑-๒๙-๓๑๐๒-๐๐๗	นักทรัพยากรบุคคล	ปฏิบัติการ	๓๒-๑-๒๙-๓๑๐๒-๐๐๗	นักทรัพยากรบุคคล	ปฏิบัติการ	๒๓๓,๗๖๐ (๑๙,๔๘๐ X ๑๒)	-	-	๒๓๓,๗๖๐
๑๕	น.ส.สุภัทรา ทองขันลูก	ร.ป.ม. (บริหารรัฐกิจ)	๓๒-๑-๒๙-๓๑๐๒-๐๐๘	นักทรัพยากรบุคคล	ชำนาญการ	๓๒-๑-๒๙-๓๑๐๒-๐๐๘	นักทรัพยากรบุคคล	ชำนาญการ	๒๙๓,๘๘๐ (๒๔,๔๙๐ X ๑๒)	-	-	๒๙๓,๘๘๐

บัญชีแสดงจัดคนลงสู่ตำแหน่งและการกำหนดเลขที่ตำแหน่งในส่วนราชการ

กองการเจ้าหน้าที่

ที่	ชื่อ - สกุล	คุณวุฒิการศึกษา	กรอบอัตรากำลังเดิม (ปรับปรุงครั้งที่ ๖)			กรอบอัตรากำลังใหม่			เงินเดือน	เงินประจำตำแหน่ง		หมายเหตุ
			เลขที่ตำแหน่ง	ตำแหน่ง	ระดับ	เลขที่ตำแหน่ง	ตำแหน่ง	ระดับ		เงินประจำตำแหน่ง	เงินค่าตอบแทน/เงินเพิ่มอื่นๆ	
๑๖	นายนันทพล ด้วงแก้ว	น.บ. (นิติศาสตร์)	๓๒-๑-๒๙-๓๑๐๕-๐๐๕	นิติกร	ปฏิบัติการ	๓๒-๑-๒๙-๓๑๐๕-๐๐๕	นิติกร	ปฏิบัติการ	๒๑๔,๕๖๐ (๑๗,๘๘๐ X ๑๒)	-	-	๒๑๔,๕๖๐
๑๗	นางโสภี โพธิ์เจริญ	ค.บ. (วัดผลการศึกษา)	๓๒-๑-๒๙-๔๑๐๑-๐๑๘	เจ้าพนักงานธุรการ	ชำนาญงาน	๓๒-๑-๒๙-๔๑๐๑-๐๑๘	เจ้าพนักงานธุรการ	ชำนาญงาน	๒๙๑,๒๔๐ (๒๔,๒๗๐ X ๑๒)	-	-	๒๙๑,๒๔๐
๑๘	น.ส.วราภรณ์ สีเข้ม	ร.บ. (รัฐประศาสนศาสตร์)	๓๒-๑-๒๙-๔๑๐๑-๐๑๙	เจ้าพนักงานธุรการ	ปฏิบัติงาน	๓๒-๑-๒๙-๔๑๐๑-๐๑๙	เจ้าพนักงานธุรการ	ปฏิบัติงาน	๑๓๘,๑๒๐ (๑๑,๕๑๐ X ๑๒)	-	-	๑๓๘,๑๒๐
๑๙	น.ส.ธัญลักษณ์ ทองทา	บธ.บ. (การจัดการ)	๓๒-๑-๒๙-๔๑๐๑-๐๒๐	เจ้าพนักงานธุรการ	ชำนาญงาน	๓๒-๑-๒๙-๔๑๐๑-๐๒๐	เจ้าพนักงานธุรการ	ชำนาญงาน	๒๕๔,๒๘๐ (๒๑,๑๙๐ X ๑๒)	-	-	๒๕๔,๒๘๐
๒๐	น.ส.สุกัญดา นงน้อม คอมพิวเตอร์	บธ.บ.	๓๒-๑-๒๙-๔๑๐๑-๐๓๐	เจ้าพนักงานธุรการ	ชำนาญงาน	๓๒-๑-๒๙-๔๑๐๑-๐๓๐	เจ้าพนักงานธุรการ	ชำนาญงาน	๓๑๓,๔๔๐ (๒๖,๑๒๐ X ๑๒)	-	-	๓๑๓,๔๔๐
๒๑	ลูกจ้างประจำ น.ส.สุทิชา เรืองกิจจา	ปวช. (การขาย)	๖๐	เจ้าพนักงานธุรการ	สนับสนุน กลุ่มที่ ๑-๓	๖๐	เจ้าพนักงานธุรการ	สนับสนุน กลุ่มที่ ๑-๓	๓๔๙,๓๒๐ (๒๙,๑๑๐ X ๑๒)	-	-	๓๔๙,๓๒๐
๒๒	พนักงานจ้างผู้เชี่ยวชาญพิเศษ นายสุจิน บุญมาเลิศ	ศศ.ม. (รัฐศาสตร์)		ผู้เชี่ยวชาญพิเศษ (ด้านการบริหารทรัพยากรบุคคล)			ผู้เชี่ยวชาญพิเศษ (ด้านการบริหารทรัพยากรบุคคล)		๒๙๒,๘๐๐ (๒๔,๔๐๐ X ๑๒)	-	-	๒๙๒,๘๐๐
๒๓	พนักงานจ้างตามภารกิจ น.ส.อรณิชา ชิดหริดี	บธ.บ. (การตลาด)		ผู้ช่วยนักจัดการงานทั่วไป	(คุณวุฒิ)		ผู้ช่วยนักจัดการงานทั่วไป	(คุณวุฒิ)	๒๑๖,๘๔๐ (๑๘,๐๗๐ X ๑๒)	-	-	๒๑๖,๘๔๐
๒๔	นายนิธิพงษ์ ยอดระยับ	ร.บ. (รัฐประศาสนศาสตร์)		ผู้ช่วยนักจัดการงานทั่วไป	(คุณวุฒิ)		ผู้ช่วยนักจัดการงานทั่วไป	(คุณวุฒิ)	๑๘๐,๐๐๐ (๑๕,๐๐๐ X ๑๒)	-	-	๑๘๐,๐๐๐