



แผนอัตรากำลัง ๓ ปี (ปรับปรุงครั้งที่ ๖)

ของ

องค์การบริหารส่วนจังหวัดพระนครศรีอยุธยา
อำเภอพระนครศรีอยุธยา จังหวัดพระนครศรีอยุธยา
ประจำปีงบประมาณ พ.ศ. ๒๕๖๔ - ๒๕๖๖

ฝ่ายสรรหาและบรรจุแต่งตั้ง
กองการเจ้าหน้าที่



ประกาศองค์การบริหารส่วนจังหวัดพระนครศรีอยุธยา
เรื่อง แผนอัตรากำลัง ๓ ปี ประจำปีงบประมาณ พ.ศ. ๒๕๖๔-๒๕๖๖
(ฉบับปรับปรุงครั้งที่ ๖)

ประกาศคณะกรรมการข้าราชการองค์การบริหารส่วนจังหวัด จังหวัดพระนครศรีอยุธยา เรื่อง เงื่อนไขเกี่ยวกับการบริหารงานบุคคลขององค์การบริหารส่วนจังหวัด ลงวันที่ ๑ พฤศจิกายน ๒๕๔๕ และที่แก้ไขเพิ่มเติมจนถึงปัจจุบัน กำหนดให้องค์การบริหารส่วนจังหวัดจัดทำแผนอัตรากำลัง ๓ ปี เพื่อใช้ประกอบการในการกำหนดตำแหน่งให้สอดคล้องและเหมาะสมกับปริมาณงาน ภารกิจขององค์กรปกครองส่วนท้องถิ่น ประกอบกับองค์การบริหารส่วนจังหวัดพระนครศรีอยุธยามีภารกิจและปริมาณงานที่เพิ่มมากขึ้น จึงมีความจำเป็นที่จะต้องปรับปรุงแผนอัตรากำลัง ๓ ปี (พ.ศ. ๒๕๖๔ - ๒๕๖๖) โดยกำหนดตำแหน่งที่มีภารกิจหน้าที่ ความรับผิดชอบมากขึ้นจากเดิม

อาศัยอำนาจตามความในมาตรา ๑๕ แห่งพระราชบัญญัติระเบียบบริหารงานบุคคลส่วนท้องถิ่น พ.ศ. ๒๕๔๒ ประกอบกับมติคณะกรรมการข้าราชการองค์การบริหารส่วนจังหวัด จังหวัดพระนครศรีอยุธยา ในการประชุมครั้งที่ ๙/๒๕๖๕ เมื่อวันที่ ๒๖ กันยายน ๒๕๖๕ องค์การบริหารส่วนจังหวัดพระนครศรีอยุธยา จึงประกาศใช้แผนอัตรากำลัง ๓ ปี ประจำปีงบประมาณ พ.ศ. ๒๕๖๔- ๒๕๖๖ (ฉบับปรับปรุงครั้งที่ ๖)

ทั้งนี้ ตั้งแต่บัดนี้เป็นต้นไป

ประกาศ ณ วันที่ ๒๗ กันยายน พ.ศ. ๒๕๖๕

(นางสมทรง พันธุ์เจริญวรกุล)

นายกองค์การบริหารส่วนจังหวัดพระนครศรีอยุธยา

คำนำ

การจัดทำแผนอัตรากำลัง ๓ ปี (ปรับปรุงครั้งที่ ๖) ขององค์การบริหารส่วนจังหวัดพระนครศรีอยุธยา รอบปีงบประมาณ ๒๕๖๔ - ๒๕๖๖ เป็นไปตามหลักเกณฑ์ และวิธีการที่คณะกรรมการกลางข้าราชการหรือพนักงานส่วนท้องถิ่น (ก.กลาง) กำหนด โดยได้คำนึงถึงภารกิจ อำนาจหน้าที่ตามกฎหมายที่เกี่ยวข้อง ว่าจะมีตำแหน่งใด ระดับใด อยู่ในส่วนราชการใด จำนวนเท่าใด ให้คำนึงภาระหน้าที่ความรับผิดชอบ ลักษณะงานที่ต้องปฏิบัติ ความยาก ปริมาณและคุณภาพของงาน ตลอดจนทั้งภาระค่าใช้จ่ายขององค์การบริหารส่วนจังหวัดพระนครศรีอยุธยา การจัดทำแผนอัตรากำลังของข้าราชการหรือพนักงานส่วนท้องถิ่น เพื่อเป็นกรอบในการกำหนดตำแหน่งและการใช้ตำแหน่งข้าราชการ หรือพนักงานส่วนท้องถิ่น โดยเสนอให้คณะกรรมการข้าราชการองค์การบริหารส่วนจังหวัด จังหวัดพระนครศรีอยุธยา (ก.จังหวัด) พิจารณาให้ความเห็นชอบ โดยกำหนดให้องค์การบริหารส่วนจังหวัดพระนครศรีอยุธยา แต่งตั้งคณะกรรมการจัดทำแผนอัตรากำลัง เพื่อวิเคราะห์อำนาจหน้าที่และภารกิจขององค์การบริหารส่วนจังหวัดพระนครศรีอยุธยา วิเคราะห์ความต้องการกำลังคน วิเคราะห์การวางแผนการใช้กำลังคน จัดทำกรอบอัตรากำลัง และกำหนดหลักเกณฑ์และเงื่อนไข ในการกำหนดตำแหน่งข้าราชการหรือพนักงานส่วนท้องถิ่น ตามแผนอัตรากำลัง ๓ ปี (ปรับปรุงครั้งที่ ๖) ขององค์การบริหารส่วนจังหวัดพระนครศรีอยุธยา ประจำปีงบประมาณ ๒๕๖๔ - ๒๕๖๖ เพื่อเป็นแนวทางในการดำเนินการวางแผนการใช้อัตรากำลัง การพัฒนาบุคลากรขององค์การบริหารส่วนจังหวัดพระนครศรีอยุธยา ต่อไป

องค์การบริหารส่วนจังหวัดพระนครศรีอยุธยา

ตุลาคม ๒๕๖๕

สารบัญ

เรื่อง

หน้า

- | | |
|---|----------|
| ๘. โครงสร้างการกำหนดส่วนราชการ | ๑ - ๑๒ |
| ๙. ภาระค่าใช้จ่ายเกี่ยวกับเงินเดือนและประโยชน์ตอบแทนอื่น | ๑๓ - ๒๙ |
| ๑๐. แผนภูมิโครงสร้างการแบ่งส่วนราชการตามแผนอัตรากำลัง ๓ ปี (ปรับปรุงครั้งที่ ๖) | ๓๐ - ๔๘ |
| ๑๑. บัญชีแสดงจัดคนลงสู่ตำแหน่งและการกำหนดเลขที่ตำแหน่งในส่วนราชการ | ๔๙ - ๑๒๔ |

๘. โครงสร้างการกำหนดส่วนราชการ

องค์การบริหารส่วนจังหวัดพระนครศรีอยุธยา มีความประสงค์ปรับปรุงตำแหน่งประเภททั่วไป ระดับอาวุโส และประเภทวิชาการ ระดับชำนาญการพิเศษ เนื่องจากองค์การบริหารส่วนจังหวัดพระนครศรีอยุธยา มีภารกิจอำนาจหน้าที่ที่เพิ่มขึ้นและจะต้องดำเนินการแก้ไขปัญหาต่าง ๆ ภายใต้อำนาจหน้าที่ที่กำหนดไว้ในพระราชบัญญัติองค์การบริหารส่วนจังหวัด พ.ศ. ๒๕๔๐ และฉบับแก้ไขเพิ่มเติมจนถึงปัจจุบัน และพระราชบัญญัติกำหนดแผนและขั้นตอนการกระจายอำนาจให้แก่องค์กรปกครองส่วนท้องถิ่น พ.ศ.๒๕๔๒ โดยมีการกำหนดโครงสร้างส่วนราชการ ดังนี้

๘.๑ ตารางเปรียบเทียบโครงสร้างตามแผนอัตรากำลัง ๒๕๖๔ - ๒๕๖๖ (ปรับปรุงครั้งที่ ๕) (เดิม) และโครงสร้างตามแผนอัตรากำลัง ๒๕๖๔ - ๒๕๖๖ (ใหม่)

โครงสร้างตามแผนอัตรากำลัง ๖๔ - ๖๖ (ปรับปรุงครั้งที่ ๕) (เดิม)	โครงสร้างตามแผนอัตรากำลัง ๖๔ - ๖๖ (ใหม่)	หมายเหตุ
<p>ก. ส่วนราชการระดับกอง</p> <p>๑) สำนักปลัดองค์การบริหารส่วนจังหวัด</p> <p>๒) สำนักงานเลขานุการองค์การบริหารส่วนจังหวัด</p> <p>๓) กองยุทธศาสตร์และงบประมาณ</p> <p>๔) กองคลัง</p> <p>๕) กองช่าง</p> <p>๖) กองสวัสดิการสังคม</p> <p>๗) กองการศึกษา ศาสนาและวัฒนธรรม</p> <p>๘) กองพัสดุและทรัพย์สิน</p> <p>๙) กองการเจ้าหน้าที่</p> <p>๑๐) กองสาธารณสุข</p> <p>๑๑) กองการท่องเที่ยวและกีฬา</p>	<p>ก. ส่วนราชการระดับกอง</p> <p>๑) สำนักปลัดองค์การบริหารส่วนจังหวัด</p> <p>๒) สำนักงานเลขานุการองค์การบริหารส่วนจังหวัด</p> <p>๓) กองยุทธศาสตร์และงบประมาณ</p> <p>๔) กองคลัง</p> <p>๕) กองช่าง</p> <p>๖) กองสวัสดิการสังคม</p> <p>๗) กองการศึกษา ศาสนาและวัฒนธรรม</p> <p>๘) กองพัสดุและทรัพย์สิน</p> <p>๙) กองการเจ้าหน้าที่</p> <p>๑๐) กองสาธารณสุข</p> <p>๑๑) กองการท่องเที่ยวและกีฬา</p>	
<p>ข. ส่วนราชการระดับต่ำกว่ากอง</p> <p>๑) หน่วยตรวจสอบภายใน</p>	<p>ข. ส่วนราชการระดับต่ำกว่ากอง</p> <p>๑) หน่วยตรวจสอบภายใน</p>	
<p>ค. ส่วนราชการระดับฝ่าย</p> <p>๑. สำนักปลัดองค์การบริหารส่วนจังหวัด</p> <p>๑) ฝ่ายอำนวยการ</p> <p>๒) ฝ่ายนิติการ</p> <p>๓) ฝ่ายป้องกันและบรรเทาสาธารณภัย</p> <p>๔) ฝ่ายส่งเสริมการเกษตร</p>	<p>ค. ส่วนราชการระดับฝ่าย</p> <p>๑. สำนักปลัดองค์การบริหารส่วนจังหวัด</p> <p>๑) ฝ่ายอำนวยการ</p> <p>๒) ฝ่ายนิติการ</p> <p>๓) ฝ่ายป้องกันและบรรเทาสาธารณภัย</p> <p>๔) ฝ่ายส่งเสริมการเกษตร</p>	

โครงสร้างตามแผนอัตรากำลัง ๖๔ - ๖๖ (ปรับปรุงครั้งที่ ๕) (เดิม)	โครงสร้างตามแผนอัตรากำลัง ๖๔ - ๖๖ (ใหม่)	หมายเหตุ
<p>๒. สำนักงานเลขานุการองค์การบริหารส่วนจังหวัด</p> <p>๑) ฝ่ายกิจการคณะผู้บริหาร</p> <p>๒) ฝ่ายกิจการสภา</p> <p>๓) ฝ่ายการประชุม</p> <p>๔) ฝ่ายตรวจสอบ ติดตาม และประเมินผล</p> <p>๕) งานบริหารงานทั่วไป</p>	<p>๒. สำนักงานเลขานุการองค์การบริหารส่วนจังหวัด</p> <p>๑) ฝ่ายกิจการคณะผู้บริหาร</p> <p>๒) ฝ่ายกิจการสภา</p> <p>๓) ฝ่ายการประชุม</p> <p>๔) ฝ่ายตรวจสอบ ติดตาม และประเมินผล</p> <p>๕) งานบริหารงานทั่วไป</p>	
<p>๓. กองยุทธศาสตร์และงบประมาณ</p> <p>๑) ฝ่ายยุทธศาสตร์และแผนงาน</p> <p>๒) ฝ่ายงบประมาณและเงินอุดหนุน</p> <p>๓) ฝ่ายตรวจติดตามและประเมินผล</p> <p>๔) ฝ่ายสถิติข้อมูลและสารสนเทศ</p> <p>๕) ฝ่ายประชาสัมพันธ์</p> <p>๖) งานบริหารงานทั่วไป</p>	<p>๓. กองยุทธศาสตร์และงบประมาณ</p> <p>๑) ฝ่ายยุทธศาสตร์และแผนงาน</p> <p>๒) ฝ่ายงบประมาณและเงินอุดหนุน</p> <p>๓) ฝ่ายตรวจติดตามและประเมินผล</p> <p>๔) ฝ่ายสถิติข้อมูลและสารสนเทศ</p> <p>๕) ฝ่ายประชาสัมพันธ์</p> <p>๖) งานบริหารงานทั่วไป</p>	
<p>๔. กองคลัง</p> <p>๑) ฝ่ายการเงินและบัญชี</p> <p>๒) ฝ่ายบริหารงานคลัง</p> <p>๓) ฝ่ายเร่งรัด และจัดเก็บรายได้</p> <p>๔) ฝ่ายผลประโยชน์และกิจการพาณิชย์</p> <p>๕) งานบริหารงานทั่วไป</p>	<p>๔. กองคลัง</p> <p>๑) ฝ่ายการเงินและบัญชี</p> <p>๒) ฝ่ายบริหารงานคลัง</p> <p>๓) ฝ่ายเร่งรัด และจัดเก็บรายได้</p> <p>๔) ฝ่ายผลประโยชน์และกิจการพาณิชย์</p> <p>๕) งานบริหารงานทั่วไป</p>	
<p>๕. กองช่าง</p> <p>๑) ฝ่ายสำรวจและออกแบบ</p> <p>๒) ฝ่ายก่อสร้างและซ่อมบำรุง</p> <p>๓) ฝ่ายเครื่องจักรกล</p> <p>๔) ฝ่ายช่างสุขาภิบาล</p> <p>๕) ฝ่ายทางหลวงชนบท</p> <p>๖) งานบริหารงานทั่วไป</p>	<p>๕. กองช่าง</p> <p>๑) ฝ่ายสำรวจและออกแบบ</p> <p>๒) ฝ่ายก่อสร้างและซ่อมบำรุง</p> <p>๓) ฝ่ายเครื่องจักรกล</p> <p>๔) ฝ่ายช่างสุขาภิบาล</p> <p>๕) ฝ่ายทางหลวงชนบท</p> <p>๖) งานบริหารงานทั่วไป</p>	
<p>๖. กองการศึกษา ศาสนาและวัฒนธรรม</p> <p>๑) ฝ่ายบริหารการศึกษา</p> <p>๒) ฝ่ายส่งเสริมการศึกษา ศาสนา และวัฒนธรรม</p> <p>๓) งานบริหารงานทั่วไป</p>	<p>๖. กองการศึกษา ศาสนาและวัฒนธรรม</p> <p>๑) ฝ่ายบริหารการศึกษา</p> <p>๒) ฝ่ายส่งเสริมการศึกษา ศาสนา และวัฒนธรรม</p> <p>๓) งานบริหารงานทั่วไป</p>	

โครงสร้างตามแผนอัตรากำลัง ๖๔ - ๖๖ (ปรับปรุงครั้งที่ ๕) (เดิม)	โครงสร้างตามแผนอัตรากำลัง ๖๔ - ๖๖ (ใหม่)	หมายเหตุ
๗. กองการเจ้าหน้าที่ ๑) ฝ่ายสรรหาและบรรจุแต่งตั้ง ๒) ฝ่ายส่งเสริมและพัฒนาบุคลากร ๓) ฝ่ายวินัยและส่งเสริมคุณธรรม ๔) งานบริหารงานทั่วไป	๗. กองการเจ้าหน้าที่ ๑) ฝ่ายสรรหาและบรรจุแต่งตั้ง ๒) ฝ่ายส่งเสริมและพัฒนาบุคลากร ๓) ฝ่ายวินัยและส่งเสริมคุณธรรม ๔) งานบริหารงานทั่วไป	
๘. กองพัสดุและทรัพย์สิน ๑) ฝ่ายจัดหาพัสดุ ๒) ฝ่ายทะเบียนและทรัพย์สิน ๓) งานบริหารงานทั่วไป	๘. กองพัสดุและทรัพย์สิน ๑) ฝ่ายจัดหาพัสดุ ๒) ฝ่ายทะเบียนและทรัพย์สิน ๓) งานบริหารงานทั่วไป	
๙. กองสวัสดิการสังคม ๑) ฝ่ายพัฒนาชุมชน ๒) ฝ่ายสังคมสงเคราะห์ ๓) งานบริหารงานทั่วไป	๙. กองสวัสดิการสังคม ๑) ฝ่ายพัฒนาชุมชน ๒) ฝ่ายสังคมสงเคราะห์ ๓) งานบริหารงานทั่วไป	
๑๐. กองสาธารณสุข ๑) ฝ่ายบริหารงานสาธารณสุข ๒) ฝ่ายควบคุมและจัดการคุณภาพสิ่งแวดล้อม ๓) งานบริหารงานทั่วไป	๑๐. กองสาธารณสุข ๑) ฝ่ายบริหารงานสาธารณสุข ๒) ฝ่ายควบคุมและจัดการคุณภาพสิ่งแวดล้อม ๓) งานบริหารงานทั่วไป	
๑๑. กองการท่องเที่ยวและกีฬา ๑) ฝ่ายการท่องเที่ยว ๒) ฝ่ายการกีฬา ๓) งานบริหารงานทั่วไป	๑๑. กองการท่องเที่ยวและกีฬา ๑) ฝ่ายการท่องเที่ยว ๒) ฝ่ายการกีฬา ๓) งานบริหารงานทั่วไป	

8.2 การวิเคราะห์การกำหนดตำแหน่ง

องค์การบริหารส่วนจังหวัดพระนครศรีอยุธยา ได้วิเคราะห์การกำหนดตำแหน่งจากภารกิจ ปริมาณงานที่จะดำเนินการในแต่ละส่วนราชการ ในระยะเวลา 3 ปีข้างหน้า ซึ่งเป็นการสะท้อนให้เห็นว่าปริมาณงานในแต่ละส่วนราชการมีเท่าใด เพื่อนำมาวิเคราะห์ว่าต้องใช้ตำแหน่งใด สายงานใด จำนวนเท่าใด ในส่วนราชการนั้น จึงจะเหมาะสมกับภารกิจ ปริมาณงาน เพื่อให้คุ้มค่าต่อการใช้จ่ายงบประมาณขององค์การบริหารส่วนจังหวัดพระนครศรีอยุธยา และเพื่อให้การบริหารงานขององค์การบริหารส่วนจังหวัดพระนครศรีอยุธยา เป็นไปอย่างมีประสิทธิภาพและประสิทธิผล โดยนำผลการวิเคราะห์ตำแหน่งมาบันทึกข้อมูลลงใน กรอบอัตรากำลัง 3 ปี ดังนี้

กรอบอัตรากำลัง 3 ปี ประจำปี พ.ศ. 2564 - 2566 (ปรับปรุงครั้งที่ 6)

ส่วนราชการ	กรอบอัตรากำลังเดิม ปี 2564 (ปรับปรุงครั้งที่ 5)	กรอบอัตรตำแหน่งที่คาดว่าจะต้องใช้ในช่วง ระยะเวลา 3 ปีข้างหน้า			อัตรากำลังคน เพิ่ม/ลด			หมายเหตุ
		2564	2565	2566	2564	2565	2566	
นักบริหารงานท้องถิ่น ระดับสูง (ปลัดองค์การบริหารส่วนจังหวัดพระนครศรีอยุธยา)	1	1	1	1	0	0	0	
นักบริหารงานท้องถิ่น ระดับสูง (รองปลัดองค์การบริหารส่วนจังหวัดพระนครศรีอยุธยา)	1	1	1	1	0	0	0	
นักบริหารงานท้องถิ่น ระดับกลาง (รองปลัดองค์การบริหารส่วนจังหวัดพระนครศรีอยุธยา)	1	1	1	1	0	0	0	
รวม	3	3	3	3	0	0	0	
สำนักปลัดองค์การบริหารส่วนจังหวัด (01)								
อำนวยการท้องถิ่น ระดับกลาง (หัวหน้าสำนักปลัดองค์การบริหารส่วนจังหวัด)	1	1	1	1	0	0	0	
อำนวยการท้องถิ่น ระดับต้น (หัวหน้าฝ่ายอำนวยการ)	1	1	1	1	0	0	0	
อำนวยการท้องถิ่น ระดับต้น (หัวหน้าฝ่ายนิติการ)	1	1	1	1	0	0	0	
อำนวยการท้องถิ่น ระดับต้น (หัวหน้าฝ่ายป้องกันและบรรเทาสาธารณภัย)	1	1	1	1	0	0	0	
อำนวยการท้องถิ่น ระดับต้น (หัวหน้าฝ่ายส่งเสริมการเกษตร)	1	1	1	1	0	0	0	อยู่ระหว่างดำเนินการของ กจ.
นักจัดการงานทั่วไปปฏิบัติการ/ชำนาญการ	6	6	6	6	0	0	0	
นิติกรปฏิบัติการ/ชำนาญการ	4	4	4	4	0	0	0	
นักวิชาการเกษตรปฏิบัติการ/ชำนาญการ	2	2	2	2	0	0	0	
เจ้าพนักงานป้องกันและบรรเทาสาธารณภัยปฏิบัติงาน/ชำนาญงาน	2	2	2	2	0	0	0	
เจ้าพนักงานธุรการปฏิบัติงาน/ชำนาญงาน	4	4	4	4	0	0	0	
ลูกจ้างประจำ								
พนักงานขับเคลื่อนจักรกลขนาดเบา	1	1	1	1	0	0	0	ว่างให้ยุบ
พนักงานจ้างตามภารกิจ								
ผู้ช่วยนักจัดการงานทั่วไป	2	2	2	2	0	0	0	
ผู้ช่วยนิติกร	1	1	1	2	0	0	+1	
ผู้ช่วยเจ้าพนักงานธุรการ	1	1	1	3	0	0	+2	
ผู้ช่วยเจ้าพนักงานป้องกันและบรรเทาสาธารณภัย	4	4	4	4	0	0	0	
พนักงานขับเคลื่อนจักรกลขนาดกลาง (ทัชชะ)	4	4	4	5	0	0	+1	
ผู้ช่วยนายช่างไฟฟ้า	0	0	0	1	0	0	+1	
พนักงานจ้างทั่วไป								
คนงาน (บริกร)	1	1	1	1	0	0	0	
คนงาน (เครื่องสูบน้ำ)	2	2	2	4	0	0	+2	
คนงาน (โรงปุ๋ย)	1	1	1	1	0	0	0	
รวม	40	40	40	47	0	0	+7	
สำนักงานเลขานุการองค์การบริหารส่วนจังหวัด (02)								
อำนวยการท้องถิ่น ระดับกลาง (เลขานุการองค์การบริหารส่วนจังหวัด)	1	1	1	1	0	0	0	
อำนวยการท้องถิ่น ระดับต้น (หัวหน้าฝ่ายกิจการสภา)	1	1	1	1	0	0	0	

ส่วนราชการ	กรอบอัตรา กำลัง เดิม ปี 2564 (ปรับปรุง ครั้งที่ 5)	กรอบอัตราตำแหน่งที่คาดว่าจะต้องใช้ในช่วง ระยะเวลา 3 ปีข้างหน้า			อัตรากำลังคน เพิ่ม/ลด			หมายเหตุ
		2564	2565	2566	2564	2565	2566	
อำนาจการท้องถิ่น ระดับต้น (หัวหน้าฝ่ายการประชุม)	1	1	1	1	0	0	0	
อำนาจการท้องถิ่น ระดับต้น (หัวหน้าฝ่ายกิจการคณะผู้บริหาร)	1	1	1	1	0	0	0	
อำนาจการท้องถิ่น ระดับต้น (หัวหน้าฝ่ายตรวจสอบ ติดตาม และประเมินผล)	1	1	1	1	0	0	0	
นักจัดการงานทั่วไปปฏิบัติการ/ชำนาญการ	11	11	11	11	0	0	0	
เจ้าพนักงานธุรการปฏิบัติงาน/ชำนาญงาน	3	3	3	3	0	0	0	
พนักงานจ้างตามภารกิจ								
ผู้ช่วยนักจัดการงานทั่วไป	7	7	7	7	0	0	0	
ผู้ช่วยเจ้าพนักงานธุรการ	0	0	0	2	0	0	+2	
พนักงานจ้างทั่วไป								
คนงาน (บริกร) พิการ	2	2	2	2	0	0	0	
รวม	28	28	28	30	0	0	+2	
กองคลัง (04)								
อำนาจการท้องถิ่น ระดับกลาง (ผู้อำนวยการกองคลัง)	1	1	1	1	0	0	0	
อำนาจการท้องถิ่น ระดับต้น (หัวหน้าฝ่ายการเงินและบัญชี)	1	1	1	1	0	0	0	
อำนาจการท้องถิ่น ระดับต้น (หัวหน้าฝ่ายบริหารงานคลัง)	1	1	1	1	0	0	0	
อำนาจการท้องถิ่น ระดับต้น (หัวหน้าฝ่ายเร่งรัดและจัดเก็บรายได้)	1	1	1	1	0	0	0	
อำนาจการท้องถิ่น ระดับต้น (หัวหน้าฝ่ายผลประโยชน์และกิจการพาณิชย์)	1	1	1	1	0	0	0	
นักจัดการงานทั่วไปปฏิบัติการ/ชำนาญการ	1	1	1	1	0	0	0	
นักวิชาการเงินและบัญชีปฏิบัติการ/ชำนาญการ	4	4	4	4	0	0	0	
นักวิชาการคลังปฏิบัติการ/ชำนาญการ	5	5	5	5	0	0	0	
นักวิชาการจัดเก็บรายได้ปฏิบัติการ/ชำนาญการ	1	1	1	1	0	0	0	
เจ้าพนักงานธุรการปฏิบัติงาน/ชำนาญงาน	3	3	3	3	0	0	0	
เจ้าพนักงานการเงินและบัญชีปฏิบัติงาน/ชำนาญงาน	8	8	8	8	0	0	0	อยู่ระหว่างดำเนินการของ กสธ. 2 อัตรา
เจ้าพนักงานการคลังปฏิบัติงาน/ชำนาญงาน	2	2	2	2	0	0	0	อยู่ระหว่างดำเนินการของ กสธ. 1 อัตรา
พนักงานจ้างตามภารกิจ								
ผู้ช่วยนักจัดการงานทั่วไป	1	1	1	1	0	0	0	
ผู้ช่วยนักวิชาการเงินและบัญชี	3	3	3	3	0	0	0	
ผู้ช่วยนักวิชาการจัดเก็บรายได้	2	2	2	2	0	0	0	
ผู้ช่วยเจ้าพนักงานการเงินและบัญชี	2	2	2	2	0	0	0	
ผู้ช่วยเจ้าพนักงานธุรการ	2	2	2	2	0	0	0	
พนักงานจ้างทั่วไป								
คนงาน (ประจำตลาดกลาง)	4	4	4	4	0	0	0	
รวม	43	43	43	43	0	0	0	
กองช่าง (05)								
อำนาจการท้องถิ่น ระดับกลาง (ผู้อำนวยการกองช่าง)	1	1	1	1	0	0	0	
อำนาจการท้องถิ่น ระดับต้น (หัวหน้าฝ่ายสำรวจและออกแบบ)	1	1	1	1	0	0	0	
อำนาจการท้องถิ่น ระดับต้น (หัวหน้าฝ่ายก่อสร้างและซ่อมบำรุง)	1	1	1	1	0	0	0	
อำนาจการท้องถิ่น ระดับต้น (หัวหน้าฝ่ายเครื่องจักรกล)	1	1	1	1	0	0	0	
อำนาจการท้องถิ่น ระดับต้น (หัวหน้าฝ่ายช่างสุขาภิบาล)	1	1	1	1	0	0	0	
อำนาจการท้องถิ่น ระดับต้น (หัวหน้าฝ่ายทางหลวงชนบท)	1	1	1	1	0	0	0	
นักจัดการงานทั่วไปปฏิบัติการ/ชำนาญการ	3	3	3	3	0	0	0	

ส่วนราชการ	กรอบอัตรา กำลัง เดิม ปี 2564 (ปรับปรุง ครั้งที่ 5)	กรอบอัตราตำแหน่งที่คาดว่าจะต้องใช้ในช่วง ระยะเวลา 3 ปีข้างหน้า			อัตรากำลังคน เพิ่ม/ลด			หมายเหตุ
		2564	2565	2566	2564	2565	2566	
นักวิชาการเกษตรปฏิบัติการ/ชำนาญการ	1	1	1	1	0	0	0	
วิศวกรโยธาปฏิบัติการ/ชำนาญการ	5	5	5	5	0	0	0	อยู่ระหว่างดำเนินการของ กสธ. 1 อัตรา
สถาปนิกปฏิบัติการ/ชำนาญการ	1	1	1	1	0	0	0	
วิศวกรเครื่องกลปฏิบัติการ/ชำนาญการ	1	1	1	1	0	0	0	อยู่ระหว่างดำเนินการของ กสธ.
เจ้าพนักงานธุรการปฏิบัติงาน/ชำนาญงาน	8	8	8	8	0	0	0	
เจ้าพนักงานสวนสาธารณะปฏิบัติงาน/ชำนาญงาน	1	1	1	1	0	0	0	อยู่ระหว่างดำเนินการของ กสธ.
นายช่างโยธาอาวุโส	1	1	4	4	0	+3	0	
นายช่างโยธาปฏิบัติงาน/ชำนาญงาน	15	15	12	12	0	-3	0	อยู่ระหว่างดำเนินการของ กสธ. 4 อัตรา, ปรับปรุงตำแหน่งเป็น อ.ค. 3 อัตรา
นายช่างเขียนแบบปฏิบัติงาน/ชำนาญงาน	3	3	3	3	0	0	0	อยู่ระหว่างดำเนินการของ กสธ.
นายช่างสำรวจปฏิบัติงาน/ชำนาญงาน	3	3	3	3	0	0	0	อยู่ระหว่างดำเนินการของ กสธ. 2 อัตรา
นายช่างเครื่องกลปฏิบัติงาน/ชำนาญงาน	7	7	7	7	0	0	0	
นายช่างไฟฟ้าอาวุโส	1	1	2	2	0	+1	0	
นายช่างไฟฟ้าปฏิบัติงาน/ชำนาญงาน	2	2	1	1	0	-1	0	อยู่ระหว่างดำเนินการของ กสธ. 1 อัตรา, ปรับปรุงตำแหน่งเป็น อ.ค. 1 อัตรา
ลูกจ้างประจำ								
พนักงานขับเครื่องจักรกลขนาดกลาง	1	1	1	1	0	0	0	ว่างให้ยุบ
พนักงานขับเครื่องจักรกลขนาดเบา	3	3	3	3	0	0	0	ว่างให้ยุบ
พนักงานขับรถยนต์	1	1	1	1	0	0	0	ว่างให้ยุบ
เจ้าพนักงานธุรการ	1	1	1	1	0	0	0	ว่างให้ยุบ
คนงานประจำเรือ	1	1	1	1	0	0	0	ว่างให้ยุบ
พนักงานจ้างตามภารกิจ								
ผู้ช่วยนักจัดการงานทั่วไป	3	3	3	3	0	0	0	
ผู้ช่วยนักวิชาการเกษตร	2	2	2	2	0	0	0	
ผู้ช่วยเจ้าพนักงานธุรการ	6	6	6	7	0	0	+1	
ผู้ช่วยช่างเขียนแบบ	1	1	1	1	0	0	0	
ผู้ช่วยนายช่างไฟฟ้า	7	7	7	7	0	0	0	
ผู้ช่วยนายช่างเครื่องกล	8	8	8	8	0	0	0	
ผู้ช่วยนายช่างโยธา	16	16	16	17	0	0	+1	
พนักงานขับรถยนต์ (ทักษะ)	7	7	7	7	0	0	0	
พนักงานขับเครื่องจักรกลขนาดเบา (ทักษะ)	3	3	3	3	0	0	0	
พนักงานขับเครื่องจักรกลขนาดกลาง (ทักษะ)	9	9	9	10	0	0	+1	
พนักงานขับเครื่องจักรกลขนาดหนัก (ทักษะ)	9	9	9	10	0	0	+1	
พนักงานจ้างทั่วไป								
พนักงานขับเครื่องจักรกลขนาดกลาง (ทั่วไป)	5	5	5	5	0	0	0	
พนักงานขับเครื่องจักรกลขนาดเบา (ทั่วไป)	12	12	12	12	0	0	0	
พนักงานขับรถยนต์ (ทั่วไป)	5	5	5	5	0	0	0	
คนสวน (ทุ่งภูเขาทอง)	33	33	33	33	0	0	0	
คนสวน (ทุ่งมะขามหย่อง)	24	24	24	24	0	0	0	
คนสวน (ทุ่งหันตรา)	34	34	34	34	0	0	0	
คนงาน (ทุ่งหันตรา)	3	3	3	3	0	0	0	
คนงาน (ซ่อมสายทาง)	15	15	15	15	0	0	0	
คนงาน (อาคาร)	17	17	17	17	0	0	0	
รวม	284	284	284	288	0	0	+4	

ส่วนราชการ	กรอบอัตรา กำลัง เดิม ปี 2564 (ปรับปรุง ครั้งที่ 5)	กรอบอัตราตำแหน่งที่คาดว่าจะต้องใช้ในช่วง ระยะเวลา 3 ปีข้างหน้า			อัตรากำลังคน เพิ่ม/ลด			หมายเหตุ
		2564	2565	2566	2564	2565	2566	
กองสาธารณสุข (06)								
อำนาจการท้องถิ่น ระดับกลาง (ผู้อำนวยการกองสาธารณสุข)	1	1	1	1	0	0	0	อยู่ระหว่างดำเนินการของ กจ.
อำนาจการท้องถิ่น ระดับต้น (หัวหน้าฝ่ายบริหารงานสาธารณสุข)	1	1	1	1	0	0	0	อยู่ระหว่างดำเนินการของ กจ.
อำนาจการท้องถิ่น ระดับต้น (หัวหน้าฝ่ายควบคุมและจัดการคุณภาพสิ่งแวดล้อม)	1	1	1	1	0	0	0	อยู่ระหว่างดำเนินการของ กจ.
นักจัดการงานทั่วไปปฏิบัติการ/ชำนาญการ	3	3	3	3	0	0	0	อยู่ระหว่างดำเนินการของ กส. 1 อัตรา
นักวิชาการสาธารณสุขชำนาญการพิเศษ	0	0	1	1	0	+1	0	
นักวิชาการสาธารณสุขชำนาญการ	1	1	0	0	0	-1	0	ปรับปรุงตำแหน่งเป็น ชพ.
วิศวกรสุขาภิบาลปฏิบัติการ/ชำนาญการ	1	1	1	1	0	0	0	อยู่ระหว่างดำเนินการของ กส.
นักวิชาการสุขาภิบาลปฏิบัติการ/ชำนาญการ	2	2	2	2	0	0	0	
นักวิชาการสิ่งแวดล้อมปฏิบัติการ/ชำนาญการ	1	1	1	1	0	0	0	
พยาบาลวิชาชีพปฏิบัติการ/ชำนาญการ	1	1	1	1	0	0	0	
เจ้าพนักงานธุรการอาวุโส	0	0	1	1	0	+1	0	
เจ้าพนักงานธุรการชำนาญงาน	1	1	0	0	0	-1	0	ปรับปรุงตำแหน่งเป็น อส.
เจ้าพนักงานธุรการปฏิบัติงาน/ชำนาญงาน	1	1	1	1	0	0	0	
เจ้าพนักงานสาธารณสุขปฏิบัติงาน/ชำนาญงาน	1	1	1	1	0	0	0	อยู่ระหว่างดำเนินการของ กส.
นายช่างเครื่องกลปฏิบัติงาน/ชำนาญงาน	1	1	1	1	0	0	0	
นายช่างไฟฟ้าปฏิบัติงาน/ชำนาญงาน	1	1	1	1	0	0	0	
พนักงานจ้างตามภารกิจ								
ผู้ช่วยนักวิชาการสุขาภิบาล	1	1	1	1	0	0	0	
ผู้ช่วยนักวิชาการสิ่งแวดล้อม	1	1	1	1	0	0	0	
ผู้ช่วยนักจัดการงานทั่วไป	0	0	0	1	0	0	+1	
ผู้ช่วยนายช่างเครื่องกล	1	1	1	1	0	0	0	
ผู้ช่วยนายช่างไฟฟ้า	1	1	1	1	0	0	0	
ผู้ช่วยเจ้าพนักงานสาธารณสุข	1	1	1	1	0	0	0	
ผู้ช่วยเจ้าพนักงานธุรการ	4	4	4	5	0	0	+1	
พนักงานขับเครื่องจักรขนาดเบา (ทั๊กชะ)	1	1	1	1	0	0	0	
พนักงานขับเครื่องจักรขนาดกลาง (ทั๊กชะ)	2	2	2	2	0	0	0	
พนักงานขับเครื่องจักรขนาดหนัก (ทั๊กชะ)	6	6	6	6	0	0	0	
พนักงานจ้างทั่วไป								
พนักงานขับเครื่องจักรขนาดกลาง (ทั่วไป)	1	1	1	1	0	0	0	
พนักงานขับเครื่องจักรขนาดเบา (ทั่วไป)	8	8	8	8	0	0	0	
คนงาน (รถขยะ)	6	6	6	6	0	0	0	
คนงาน (ศูนย์กำจัดขยะ)	15	15	15	15	0	0	0	
คนสวน (ศูนย์กำจัดขยะ)	15	15	15	15	0	0	0	
รวม	80	80	80	82	0	0	+2	
กองยุทธศาสตร์และงบประมาณ (07)								
อำนาจการท้องถิ่น ระดับกลาง (ผู้อำนวยการกองยุทธศาสตร์และงบประมาณ)	1	1	1	1	0	0	0	
อำนาจการท้องถิ่น ระดับต้น (หัวหน้าฝ่ายงบประมาณและเงินอุดหนุน)	1	1	1	1	0	0	0	
อำนาจการท้องถิ่น ระดับต้น (หัวหน้าฝ่ายยุทธศาสตร์และแผนงาน)	1	1	1	1	0	0	0	
อำนาจการท้องถิ่น ระดับต้น (หัวหน้าฝ่ายประชาสัมพันธ์)	1	1	1	1	0	0	0	
อำนาจการท้องถิ่น ระดับต้น (หัวหน้าฝ่ายตรวจติดตามและประเมินผล)	1	1	1	1	0	0	0	

ส่วนราชการ	กรอบอัตรากำลังเดิม ปี 2564 (ปรับปรุงครั้งที่ 5)	กรอบอัตราตำแหน่งที่คาดว่าจะต้องใช้ในช่วงระยะเวลา 3 ปีข้างหน้า			อัตรากำลังคนเพิ่ม/ลด			หมายเหตุ
		2564	2565	2566	2564	2565	2566	
อำนาจการท้องถิ่น ระดับต้น (หัวหน้าฝ่ายสถิติข้อมูลและสารสนเทศ)	1	1	1	1	0	0	0	
นักจัดการงานทั่วไปปฏิบัติการ/ชำนาญการ	2	2	2	2	0	0	0	
นักวิเคราะห์นโยบายและแผนปฏิบัติการ/ชำนาญการ	11	11	11	11	0	0	0	
นักวิชาการคอมพิวเตอร์ชำนาญการพิเศษ	0	0	1	1	0	+1	0	ปรับปรุงตำแหน่ง กรณีมีผู้ผ่านฯ
นักวิชาการคอมพิวเตอร์ปฏิบัติการ/ชำนาญการ	4	4	3	3	0	-1	0	
นักประชาสัมพันธ์ชำนาญการพิเศษ	0	0	0	1	0	+1	0	ปรับปรุงตำแหน่ง กรณีมีผู้ผ่านฯ
นักประชาสัมพันธ์ปฏิบัติการ/ชำนาญการ	2	2	2	1	0	0	0	
เจ้าพนักงานธุรการปฏิบัติงาน/ชำนาญงาน	3	3	3	3	0	0	0	
พนักงานจ้างผู้เชี่ยวชาญพิเศษ								
พนักงานจ้างผู้เชี่ยวชาญพิเศษ (ด้านการวางแผนและบริหารงานท้องถิ่น)	1	1	1	1	0	0	0	
พนักงานจ้างตามภารกิจ								
ผู้ช่วยนักจัดการงานทั่วไป	1	1	1	1	0	0	0	
ผู้ช่วยนักวิเคราะห์นโยบายและแผน	5	5	5	5	0	0	0	
ผู้ช่วยนักวิชาการคอมพิวเตอร์	4	4	4	4	0	0	0	
ผู้ช่วยนักประชาสัมพันธ์	5	5	5	5	0	0	0	
ผู้ช่วยเจ้าพนักงานธุรการ	1	1	1	1	0	0	0	
ผู้ช่วยเจ้าพนักงานประชาสัมพันธ์	1	1	1	1	0	0	0	
รวม	46	46	46	46	0	0	0	
กองการศึกษา ศาสนาและวัฒนธรรม (08)								
อำนาจการท้องถิ่น ระดับกลาง (ผู้อำนวยการกองการศึกษา ศาสนาและวัฒนธรรม)	1	1	1	1	0	0	0	
อำนาจการท้องถิ่น ระดับต้น (หัวหน้าฝ่ายบริหารการศึกษา)	1	1	1	1	0	0	0	
อำนาจการท้องถิ่น ระดับต้น (หัวหน้าฝ่ายส่งเสริมการศึกษา ศาสนาและวัฒนธรรม)	1	1	1	1	0	0	0	
นักจัดการงานทั่วไปปฏิบัติการ/ชำนาญการ	5	5	5	5	0	0	0	
นักวิชาการศึกษาปฏิบัติการ/ชำนาญการ	7	7	7	7	0	0	0	
ศึกษานิเทศก์ปฏิบัติการ/ชำนาญการ	1	1	1	1	0	0	0	
เจ้าพนักงานธุรการปฏิบัติงาน/ชำนาญงาน	2	2	2	2	0	0	0	
พนักงานจ้างตามภารกิจ								
ผู้ช่วยนักจัดการงานทั่วไป	2	2	2	2	0	0	0	
ผู้ช่วยเจ้าพนักงานธุรการ	1	1	1	1	0	0	0	
โรงเรียนวัดป่าคาเจริญวิทยา								
ผู้อำนวยการสถานศึกษา	1	1	1	1	0	0	0	
รองผู้อำนวยการสถานศึกษา	3	3	3	3	0	0	0	
ครูชำนาญการพิเศษ	16	16	16	16	0	0	0	
ครูชำนาญการ	13	13	13	13	0	0	0	
ครู	22	22	22	22	0	0	0	
ครูผู้ช่วย	52	52	52	52	0	0	0	รออัตราจากกรม 48 อัตรา, อยู่ระหว่างดำเนินการของ กสอ. 2 อัตรา
พนักงานจ้างโรงเรียนวัดป่าคาเจริญวิทยา								
พนักงานจ้างตามภารกิจ								
ผู้ช่วยครู (คุณวุฒิ)	54	54	54	54	0	0	0	
ผู้ช่วยนักวิชาการเงินและบัญชี (คุณวุฒิ)	1	1	1	1	0	0	0	
ผู้ช่วยนักวิชาการพัสดุ (คุณวุฒิ)	1	1	1	1	0	0	0	

ส่วนราชการ	กรอบอัตรากำลังเดิม ปี 2564 (ปรับปรุงครั้งที่ 5)	กรอบอัตรตำแหน่งที่คาดว่าจะต้องใช้ในช่วงระยะเวลา 3 ปีข้างหน้า			อัตรากำลังคนเพิ่ม/ลด			หมายเหตุ
		2564	2565	2566	2564	2565	2566	
ผู้ช่วยเจ้าพนักงานธุรการ (คุณวุฒิ)	3	3	3	3	0	0	0	
ผู้ช่วยเจ้าพนักงานพัสดุ (คุณวุฒิ)	1	1	1	1	0	0	0	
ผู้ช่วยเจ้าพนักงานการเงินและบัญชี (คุณวุฒิ)	2	2	2	2	0	0	0	
ผู้ช่วยเจ้าพนักงานโสตทัศนศึกษา (คุณวุฒิ)	1	1	1	1	0	0	0	
พนักงานขับรถยนต์ (ผู้มีทักษะ)	1	1	1	1	0	0	0	
พนักงานจ้างทั่วไป								
ภารโรง	6	6	6	6	0	0	0	
โรงเรียนวัดช่างทอง (บุญบำรุงราษฎร์)								
ผู้อำนวยการสถานศึกษา	1	1	1	1	0	0	0	
รองผู้อำนวยการสถานศึกษา	1	1	1	1	0	0	0	
ครูชำนาญการพิเศษ	2	2	2	2	0	0	0	
ครูชำนาญการ	3	3	3	3	0	0	0	
ครู	4	4	4	4	0	0	0	
ครูผู้ช่วย	18	18	18	18	0	0	0	รออัตราจากกรม 15 อัตรา, อยู่ระหว่างดำเนินการของ กสท. 2 อัตรา
พนักงานจ้างโรงเรียนวัดช่างทอง (บุญบำรุงราษฎร์)								
พนักงานจ้างตามภารกิจ								
ผู้ช่วยครู (คุณวุฒิ)	15	15	15	15	0	0	0	
ผู้ช่วยนักวิชาการการเงินและบัญชี (คุณวุฒิ)	1	1	1	1	0	0	0	
ผู้ช่วยนักวิชาการพัสดุ (คุณวุฒิ)	1	1	1	1	0	0	0	
พนักงานขับรถยนต์ (ทักษะ)	1	1	1	1	0	0	0	
ผู้ช่วยเจ้าพนักงานธุรการ (คุณวุฒิ)	2	2	2	2	0	0	0	
พนักงานจ้างทั่วไป								
ภารโรง	3	3	3	3	0	0	0	
ศูนย์พัฒนาเด็กเล็กโรงเรียนวัดช่างทอง								
ครูผู้ดูแลเด็ก	1	1	1	1	0	0	0	รออัตราจากกรม
พนักงานจ้างตามภารกิจ								
ผู้ช่วยครูผู้ดูแลเด็ก (คุณวุฒิ)	2	2	2	2	0	0	0	
ผู้ดูแลเด็ก (คุณวุฒิ)	1	1	1	1	0	0	0	
พนักงานจ้างทั่วไป								
พนักงานทำความสะอาด	2	2	2	2	0	0	0	
ศูนย์พัฒนาเด็กเล็กโรงเรียนวัดโดนดเตี้ย								
ครูชำนาญการ	1	1	1	1	0	0	0	
พนักงานจ้างตามภารกิจ								
ผู้ช่วยครูผู้ดูแลเด็ก (คุณวุฒิ)	2	2	2	2	0	0	0	
ผู้ดูแลเด็ก (คุณวุฒิ)	1	1	1	1	0	0	0	
ศูนย์พัฒนาเด็กเล็กโรงเรียนชายนาพัฒนา								
ครูชำนาญการ	1	1	1	1	0	0	0	
พนักงานจ้างตามภารกิจ								
ผู้ช่วยครูผู้ดูแลเด็ก (คุณวุฒิ)	1	1	1	1	0	0	0	
ศูนย์พัฒนาเด็กเล็กโรงเรียนวัดโพธิ์								
ครูชำนาญการ	1	1	1	1	0	0	0	

ส่วนราชการ	กรอบอัตรากำลังเดิม ปี 2564 (ปรับปรุงครั้งที่ 5)	กรอบอัตรตำแหน่งที่คาดว่าจะต้องใช้ในช่วง ระยะเวลา 3 ปีข้างหน้า			อัตรากำลังคน เพิ่ม/ลด			หมายเหตุ
		2564	2565	2566	2564	2565	2566	
พนักงานจ้างตามภารกิจ								
ผู้ช่วยครูผู้ดูแลเด็ก (คุณวุฒิ)	1	1	1	1	0	0	0	
ศูนย์พัฒนาเด็กเล็กโรงเรียนวัดบ้านช้าง								
ครูชำนาญการ	1	1	1	1	0	0	0	
พนักงานจ้างตามภารกิจ								
ผู้ช่วยครูผู้ดูแลเด็ก (คุณวุฒิ)	1	1	1	1	0	0	0	
ศูนย์พัฒนาเด็กเล็กโรงเรียนวัดตะบอง								
ครูชำนาญการ	1	1	1	1	0	0	0	
พนักงานจ้างตามภารกิจ								
ผู้ช่วยครูผู้ดูแลเด็ก (คุณวุฒิ)	1	1	1	1	0	0	0	
ศูนย์พัฒนาเด็กเล็กโรงเรียนวัดแก้วตา								
ครู	1	1	1	1	0	0	0	
พนักงานจ้างตามภารกิจ								
ผู้ช่วยครูผู้ดูแลเด็ก (คุณวุฒิ)	2	2	2	2	0	0	0	
ศูนย์พัฒนาเด็กเล็กโรงเรียนวัดน้ำเต้า								
ครู	1	1	1	1	0	0	0	
พนักงานจ้างตามภารกิจ								
ผู้ช่วยครูผู้ดูแลเด็ก (คุณวุฒิ)	1	1	1	1	0	0	0	
ศูนย์พัฒนาเด็กเล็กโรงเรียนวัดอุโลม								
ครูชำนาญการ	1	1	1	1	0	0	0	
พนักงานจ้างตามภารกิจ								
ผู้ช่วยครูผู้ดูแลเด็ก (คุณวุฒิ)	1	1	1	1	0	0	0	
ศูนย์พัฒนาเด็กเล็กโรงเรียนวัดสว่างาม								
ครู	1	1	1	1	0	0	0	
พนักงานจ้างตามภารกิจ								
ผู้ช่วยครูผู้ดูแลเด็ก (คุณวุฒิ)	1	1	1	1	0	0	0	
รวม	277	277	277	277	0	0	0	
กองสวัสดิการสังคม (11)								
อำนาจการท้องถิ่น ระดับกลาง (ผู้อำนวยการกองสวัสดิการสังคม)	1	1	1	1	0	0	0	อยู่ระหว่างดำเนินการของ กจ.
อำนาจการท้องถิ่น ระดับต้น (หัวหน้าฝ่ายพัฒนาสังคม)	1	1	1	1	0	0	0	อยู่ระหว่างดำเนินการของ กจ.
อำนาจการท้องถิ่น ระดับต้น (หัวหน้าฝ่ายสังคมสงเคราะห์)	1	1	1	1	0	0	0	
นักจัดการงานทั่วไปปฏิบัติการ/ชำนาญการ	4	4	4	4	0	0	0	
นักพัฒนาชุมชนชำนาญการพิเศษ	0	0	1	1	0	+1	0	
นักพัฒนาชุมชนปฏิบัติการ/ชำนาญการ	3	3	2	2	0	-1	0	ปรับปรุงตำแหน่งเป็น ชพ. 1 อัตรากำลัง
เจ้าพนักงานธุรการปฏิบัติงาน/ชำนาญงาน	2	2	2	2	0	0	0	
พนักงานจ้างตามภารกิจ								
ผู้ช่วยเจ้าพนักงานธุรการ	1	1	1	1	0	0	0	
รวม	13	13	13	13	0	0	0	
กองพัสดุและทรัพย์สิน (21)								
อำนาจการท้องถิ่น ระดับกลาง (ผู้อำนวยการกองพัสดุและทรัพย์สิน)	1	1	1	1	0	0	0	
อำนาจการท้องถิ่น ระดับต้น (หัวหน้าฝ่ายจัดหาพัสดุ)	1	1	1	1	0	0	0	อยู่ระหว่างดำเนินการของ กจ.

ส่วนราชการ	กรอบอัตรา กำลัง เดิม ปี 2564 (ปรับปรุง ครั้งที่ 5)	กรอบอัตราตำแหน่งที่คาดว่าจะ ต้องใช้ในช่วง ระยะเวลา 3 ปีข้างหน้า			อัตรากำลังคน เพิ่ม/ลด			หมายเหตุ
		2564	2565	2566	2564	2565	2566	
อำนาจการท้องถิ่น ระดับต้น (หัวหน้าฝ่ายทะเบียนพัสดุและทรัพย์สิน)	1	1	1	1	0	0	0	
นักจัดการงานทั่วไปปฏิบัติการ/ชำนาญการ	1	1	1	1	0	0	0	
นักวิชาการพัสดุปฏิบัติการ/ชำนาญการ	3	3	3	3	0	0	0	
เจ้าพนักงานพัสดุปฏิบัติงาน/ชำนาญงาน	13	13	13	13	0	0	0	อยู่ระหว่างดำเนินการของ กสธ. 2 อัตรา
เจ้าพนักงานธุรการปฏิบัติงาน/ชำนาญงาน	1	1	1	1	0	0	0	
พนักงานจ้างตามภารกิจ								
ผู้ช่วยนักจัดการงานทั่วไป	1	1	1	1	0	0	0	
ผู้ช่วยเจ้าพนักงานพัสดุ	1	1	1	1	0	0	0	
รวม	23	23	23	23	0	0	0	
กองการท่องเที่ยวและกีฬา (28)								
อำนาจการท้องถิ่น ระดับกลาง ผู้อำนวยการกองการท่องเที่ยวและกีฬา	1	1	1	1	0	0	0	
อำนาจการท้องถิ่น ระดับต้น หัวหน้าฝ่ายการท่องเที่ยว	1	1	1	1	0	0	0	
อำนาจการท้องถิ่น ระดับต้น ฝ่ายการกีฬา	1	1	1	1	0	0	0	
นักจัดการงานทั่วไปปฏิบัติการ/ชำนาญการ	7	7	7	7	0	0	0	
นักพัฒนาการท่องเที่ยวปฏิบัติการ/ชำนาญการ	1	1	1	1	0	0	0	
นักสันทนการปฏิบัติการ/ชำนาญการ	1	1	1	1	0	0	0	อยู่ระหว่างดำเนินการของ กสธ.
นักพัฒนาการกีฬากฎบัตร/ชำนาญการ	1	1	1	1	0	0	0	อยู่ระหว่างดำเนินการของ กสธ.
เจ้าพนักงานส่งเสริมการท่องเที่ยวปฏิบัติงาน/ชำนาญงาน	2	2	2	2	0	0	0	อยู่ระหว่างดำเนินการของ กสธ. 1 อัตรา
นายช่างไฟฟ้าปฏิบัติงาน/ชำนาญงาน	2	2	2	2	0	0	0	อยู่ระหว่างดำเนินการของ กสธ. 1 อัตรา
นายช่างโยธาปฏิบัติงาน/ชำนาญงาน	1	1	1	1	0	0	0	
เจ้าพนักงานพัสดุปฏิบัติงาน/ชำนาญงาน	1	1	1	1	0	0	0	
เจ้าพนักงานธุรการปฏิบัติงาน/ชำนาญงาน	2	2	2	2	0	0	0	
พนักงานจ้างตามภารกิจ								
ครูอาสาพัฒนาการศึกษา (งบถ่ายโอน)	2	2	2	2	0	0	0	
ผู้ช่วยนักพัฒนาการท่องเที่ยว	1	1	1	1	0	0	0	
ผู้ช่วยนักพัฒนาการกีฬา	1	1	1	1	0	0	0	
ผู้ช่วยเจ้าพนักงานส่งเสริมการท่องเที่ยว	1	1	1	1	0	0	0	
ผู้ช่วยนายช่างไฟฟ้า	1	1	1	1	0	0	0	
พนักงานจ้างทั่วไป								
พนักงานขับเครื่องจักรขนาดเบา	1	1	1	1	0	0	0	
คนงาน (แม่บ้าน)	1	1	1	1	0	0	0	
คนงาน (สนามกีฬา)	31	31	31	31	0	0	0	
รวม	60	60	60	60	0	0	0	
กองการเจ้าหน้าที่ (29)								
อำนาจการท้องถิ่น ระดับกลาง ผู้อำนวยการกองการเจ้าหน้าที่	1	1	1	1	0	0	0	
อำนาจการท้องถิ่น ระดับต้น หัวหน้าฝ่ายสรรหาและบรรจุแต่งตั้ง	1	1	1	1	0	0	0	
อำนาจการท้องถิ่น ระดับต้น ฝ่ายส่งเสริมและพัฒนาบุคลากร	1	1	1	1	0	0	0	
อำนาจการท้องถิ่น ระดับต้น ฝ่ายวินัยและส่งเสริมคุณธรรม	1	1	1	1	0	0	0	
นักจัดการงานทั่วไปชำนาญการพิเศษ	0	0	1	1	0	+1	0	
นักจัดการงานทั่วไปปฏิบัติการ/ชำนาญการ	3	3	2	2	0	-1	0	ปรับปรุงตำแหน่งเป็น ขพ. 1 อัตรา
นักทรัพยากรบุคคลปฏิบัติการ/ชำนาญการ	8	8	8	8	0	0	0	

ส่วนราชการ	กรอบอัตรา กำลัง เดิม ปี 2564 (ปรับปรุง ครั้งที่ 5)	กรอบอัตราตำแหน่งที่คาดว่าจะต้องใช้ในช่วง ระยะเวลา 3 ปีข้างหน้า			อัตรากำลังคน เพิ่ม/ลด			หมายเหตุ
		2564	2565	2566	2564	2565	2566	
นิติกรปฏิบัติการ/ชำนาญการ	1	1	1	1	0	0	0	
เจ้าพนักงานธุรการปฏิบัติงาน/ชำนาญงาน	4	4	4	4	0	0	0	
ลูกจ้างประจำ								
เจ้าพนักงานธุรการ	1	1	1	1	0	0	0	ว่างให้ยุบ
พนักงานจ้างผู้เชี่ยวชาญพิเศษ								
พนักงานจ้างผู้เชี่ยวชาญพิเศษ (ด้านการบริหารทรัพยากรบุคคล)	0	0	0	1	0	0	+1	
พนักงานจ้างตามภารกิจ								
ผู้ช่วยนักจัดการงานทั่วไป	2	2	2	2	0	0	0	
รวม	23	23	23	24	0	0	+1	
หน่วยตรวจสอบภายใน (12)								
นักวิชาการตรวจสอบภายในปฏิบัติการ/ชำนาญการ	3	3	3	3	0	0	0	
เจ้าพนักงานธุรการปฏิบัติงาน/ชำนาญงาน	1	1	1	1	0	0	0	
พนักงานจ้างตามภารกิจ								
ผู้ช่วยนักจัดการงานทั่วไป	0	0	0	1	0	0	+1	
ผู้ช่วยเจ้าพนักงานธุรการ	1	1	1	1	0	0	0	
รวม	5	5	5	6	0	0	+1	
รวมทั้งสิ้น	925	925	925	942	0	0	+17	

๙. ภาระค่าใช้จ่ายเกี่ยวกับเงินเดือนและ
ประโยชน์ตอบแทนอื่น

หลังกำหนดตำแหน่ง

9. ภาวะค่าใช้จ่ายเกี่ยวกับเงินเดือนและประโยชน์ตอบแทนอื่น

ที่	ชื่อสายงาน	ระดับตำแหน่ง	จำนวนทั้งหมด	จำนวนที่มีอยู่ปัจจุบัน			อัตราตำแหน่งที่คาดว่าจะต้องใช้ในวงระยะเวลา 3 ปีข้างหน้า			อัตรากำลังคนเพิ่ม (+) / ลด (-)			ค่าใช้จ่ายที่เพิ่มขึ้น (3)			ค่าใช้จ่ายรวม (4)			หมายเหตุ
				จำนวนคน	เงินเดือน(1)	เงินประจำตำแหน่ง (2)	2564	2565	2566	2564	2565	2566	2564	2565	2566	2564	2565	2566	
1	ปลัดองค์การบริหารส่วนจังหวัด	สูง	1	0	637,320	240,000	1	1	1	-	-	-	22,920	22,920	22,920	900,240	923,160	946,080	
2	รองปลัดองค์การบริหารส่วนจังหวัด	สูง	1	1	810,720	240,000	1	1	1	-	-	-	26,160	27,000	28,440	1,076,880	1,103,880	1,132,320	
3	รองปลัดองค์การบริหารส่วนจังหวัด	กลาง	1	1	462,000	134,400	1	1	1	-	-	-	16,560	16,440	16,440	612,960	629,400	645,840	
	สำนักปลัด อบจ. (01)																		
4	หัวหน้าสำนักปลัด (นักบริหารงานทั่วไป)	กลาง	1	1	558,720	134,400	1	1	1	-	-	-	-	19,680	19,560	693,120	712,800	732,360	
5	หัวหน้าฝ่ายอำนวยการ (นักบริหารงานทั่วไป)	ต้น	1	1	462,240	18,000	1	1	1	-	-	-	13,320	15,240	15,720	493,560	508,800	524,520	
6	หัวหน้าฝ่ายนิติการ (นักบริหารงานทั่วไป)	ต้น	1	1	389,400	18,000	1	1	1	-	-	-	13,320	13,440	13,080	420,720	434,160	447,240	
7	หัวหน้าฝ่ายป้องกันและบรรเทาสาธารณภัย (นักบริหารงานทั่วไป)	ต้น	1	1	490,800	18,000	1	1	1	-	-	-	15,720	16,440	16,920	524,520	540,960	557,880	
8	หัวหน้าฝ่ายส่งเสริมการเกษตร (นักบริหารงานการเกษตร)	ต้น	1	0	393,600	18,000	1	1	1	-	-	-	13,620	13,620	13,620	425,220	438,840	452,460	อยู่ระหว่างดำเนินการของ ก.จ.
9	นักจัดการงานทั่วไป	ชำนาญการ	3	3	1,298,400	-	3	3	3	-	-	-	51,360	56,040	56,880	1,349,760	1,405,800	1,462,680	
10	นักจัดการงานทั่วไป	ปฏิบัติการ	1	1	180,720	-	1	1	1	-	-	-	-	18,480	15,360	180,720	199,200	214,560	
11	นักจัดการงานทั่วไป	ปก/ชก.	2	0	710,640	-	2	2	2	-	-	-	24,000	24,000	24,000	734,640	758,640	782,640	ว่าง
12	นิติกร	ชำนาญการ	2	2	729,120	42,000	2	2	2	-	-	-	26,880	90,840	91,920	798,000	888,840	980,760	
13	นิติกร	ปฏิบัติการ	1	1	226,080	-	1	1	1	-	-	-	15,960	7,680	7,680	242,040	249,720	257,400	
14	นิติกร	ปก/ชก.	1	0	355,320	-	1	1	1	-	-	-	12,000	12,000	12,000	367,320	379,320	391,320	
15	นักวิชาการเกษตร	ชำนาญการ	1	1	323,760	-	1	1	1	-	-	-	12,600	12,960	13,320	336,360	349,320	362,640	
16	นักวิชาการเกษตร	ปก/ชก.	1	0	355,320	-	1	1	1	-	-	-	12,000	12,000	12,000	367,320	379,320	391,320	
17	เจ้าพนักงานธุรการ	ชำนาญงาน	1	1	254,280	-	1	1	1	-	-	-	10,200	10,560	10,800	264,480	275,040	285,840	
18	เจ้าพนักงานธุรการ	ปฏิบัติงาน	3	3	561,600	-	3	3	3	-	-	-	30,600	31,680	32,400	592,200	623,880	656,280	
19	เจ้าพนักงานป้องกันและบรรเทาสาธารณภัย	ชำนาญงาน	2	2	513,720	-	2	2	2	-	-	-	20,640	21,120	21,600	534,360	555,480	577,080	

ที่	ชื่อสายงาน	ระดับตำแหน่ง	จำนวนทั้งหมด	จำนวนที่มีอยู่ปัจจุบัน			อัตราตำแหน่งที่คาดว่าจะต้องใช้ในช่วงระยะเวลา 3 ปีข้างหน้า			อัตรากำลังคนเพิ่ม (+) / ลด (-)			ค่าใช้จ่ายที่เพิ่มขึ้น (3)			ค่าใช้จ่ายรวม (4)			หมายเหตุ	
				จำนวนคน	เงินเดือน(1)	เงินประจำตำแหน่ง (2)	2564	2565	2566	2564	2565	2566	2564	2565	2566	2564	2565	2566		
	ลูกจ้างประจำ																			
20	พนักงานขับเครื่องจักรกลขนาดเบา	ช่างกลุ่มที่ 1-3	1	1	284,520	-	1	1	1	-	-	-	8,880	9,600	14,520	293,400	303,000	317,520	ว่างให้ยุบ	
	พนักงานจ้างตามภารกิจ																			
21	ผู้ช่วยนักจัดการงานทั่วไป	คุณวุฒิ	1	1	393,120	-	1	1	1	-	-	-	15,840	16,560	17,040	408,960	425,520	442,560		
22	ผู้ช่วยนักจัดการงานทั่วไป	คุณวุฒิ	1	0	180,000	-	1	1	1	-	-	-	7,200	7,560	180,000	187,200	194,760	ว่างเต็ม		
23	ผู้ช่วยนิติกร	คุณวุฒิ	2	1	360,000	-	1	1	2	-	-	+1	7,200	7,560	360,000	367,200	374,760	กำหนดเพิ่ม 1 อัตรา		
24	ผู้ช่วยเจ้าพนักงานธุรการ	คุณวุฒิ	1	1	159,480	-	1	1	1	-	-	-	6,480	6,720	6,960	165,960	172,680	179,640		
25	ผู้ช่วยเจ้าพนักงานธุรการ	คุณวุฒิ	2	0	0	-	0	0	2	-	-	+2	-	-	276,000	-	-	276,000	กำหนดเพิ่ม 2 อัตรา	
26	ผ.ช.พง.ป้องกันและบรรเทาสาธารณภัย	คุณวุฒิ	4	4	638,400	-	4	4	4	-	-	-	25,800	26,760	27,840	664,200	690,960	718,800		
27	พนักงานขับเครื่องจักรกลขนาดกลาง	ทักษะ	5	4	971,760	-	4	4	5	-	-	+1	31,680	33,240	34,320	1,003,440	1,036,680	1,071,000	กำหนดเพิ่ม 1 อัตรา	
28	ผู้ช่วยนายช่างไฟฟ้า	คุณวุฒิ	1	0	0	-	0	0	1	-	-	+1	-	-	138,000	-	-	138,000	กำหนดเพิ่ม	
	พนักงานจ้างทั่วไป																			
29	คนงาน (บริกร)	ทั่วไป	1	1	108,000	-	1	1	1	-	-	-	-	-	-	108,000	108,000	108,000		
30	คนงาน (เครื่องสูบน้ำ)	ทั่วไป	2	2	540,000	-	2	2	2	-	-	-	-	-	-	540,000	540,000	540,000		
31	คนงาน (เครื่องสูบน้ำ)	ทั่วไป	2	0	0	-	0	0	2	-	-	+2	-	-	216,000	-	-	216,000	กำหนดเพิ่ม 2 อัตรา	
32	คนงาน (โรงปุ๋ย)	ทั่วไป	1	1	108,000	-	1	1	1	-	-	-	-	-	-	108,000	108,000	108,000		
	สำนักเลขานุการ อบจ. (02)																			
33	เลขานุการองค์การบริหารส่วนจังหวัด (นักบริหารงานทั่วไป)	กลาง	1	1	608,040	134,400	1	1	1	-	-	-	20,400	20,640	21,000	762,840	783,480	804,480		
34	หัวหน้าฝ่ายกิจการคณะผู้บริหาร (นักบริหารงานทั่วไป)	ต้น	1	1	416,160	18,000	1	1	1	-	-	-	13,620	13,080	13,080	425,220	438,300	451,380		
35	หัวหน้าฝ่ายกิจการสภา (นักบริหารงานทั่วไป)	ต้น	1	1	557,880	18,000	1	1	1	-	-	-	18,000	17,880	18,480	593,880	611,760	630,240		
36	หัวหน้าฝ่ายการประชุม (นักบริหารงานทั่วไป)	ต้น	1	1	531,360	18,000	1	1	1	-	-	-	17,520	18,000	18,000	566,880	584,880	602,880		
37	หัวหน้าฝ่ายตรวจสอบ ติดตาม และประเมินผล (นักบริหารงานทั่วไป)	ต้น	1	1	531,360	18,000	1	1	1	-	-	-	17,520	18,000	18,000	566,880	584,880	602,880		

ที่	ชื่อสายงาน	ระดับตำแหน่ง	จำนวนทั้งหมด	จำนวนที่มีอยู่ปัจจุบัน			อัตราตำแหน่งที่คาดว่าจะต้องใช้ในช่วงระยะเวลา 3 ปีข้างหน้า			อัตรากำลังคนเพิ่ม (+) / ลด (-)			ค่าใช้จ่ายที่เพิ่มขึ้น (3)			ค่าใช้จ่ายรวม (4)			หมายเหตุ
				จำนวนคน	เงินเดือน(1)	เงินประจำตำแหน่ง (2)	2564	2565	2566	2564	2565	2566	2564	2565	2566	2564	2565	2566	
38	นักจัดการงานทั่วไป	ชำนาญการ	9	9	3,564,480	-	9	9	9	-	-	-	89,640	120,960	125,400	3,654,120	3,775,080	3,900,480	
39	นักจัดการงานทั่วไป	ปก/ชก.	2	0	710,640	-	2	2	2	-	-	-	24,000	24,000	24,000	734,640	758,640	782,640	ว่างเดิม
40	เจ้าพนักงานธุรการ	ชำนาญงาน	2	2	893,700	-	2	2	2	-	-	-	29,160	29,160	29,160	922,860	952,020	981,180	
41	เจ้าพนักงานธุรการ	ปง./ชง.	1	0	297,900	-	1	1	1	-	-	-	9,720	9,720	9,720	307,620	317,340	327,060	ว่างเดิม
	พนักงานจ้างตามภารกิจ																		
42	ผู้ช่วยนักจัดการงานทั่วไป	คุณวุฒิ	5	5	1,034,880	-	5	5	5	-	-	-	41,640	43,440	45,000	1,076,520	1,119,960	1,164,960	
43	ผู้ช่วยนักจัดการงานทั่วไป	คุณวุฒิ	2	0	360,000	-	2	2	2	-	-	-	-	14,400	15,120	360,000	374,400	389,520	ว่างเดิม
44	ผู้ช่วยเจ้าพนักงานธุรการ	คุณวุฒิ	2	0	0	-	0	0	2	-	-	+2	-	-	276,000	-	-	276,000	กำหนดเพิ่ม 2 อัตรา
	พนักงานจ้างทั่วไป																		
45	คนงาน (บริกร) (คนพิการ)	ทั่วไป	2	2	216,000	-	2	2	2	-	-	-	-	-	-	216,000	216,000	216,000	
	กองคลัง (04)																		
46	ผู้อำนวยการกองคลัง	กลาง	1	1	539,160	134,400	1	1	1	-	-	-	19,200	19,560	19,680	692,760	712,320	732,000	
	(นักบริหารงานคลัง)																		
47	หัวหน้าฝ่ายการเงินและบัญชี	ต้น	1	1	422,640	18,000	1	1	1	-	-	-	13,080	13,080	13,080	453,720	466,800	479,880	
	(นักบริหารงานคลัง)																		
48	หัวหน้าฝ่ายบริหารงานคลัง	ต้น	1	0	393,600	18,000	1	1	1	-	-	-	13,620	13,620	13,620	425,220	438,840	452,460	ว่างใหม่
	(นักบริหารงานคลัง)																		
49	หัวหน้าฝ่ายเร่งรัดและจัดเก็บรายได้	ต้น	1	0	422,640	18,000	1	1	1	-	-	-	13,620	13,620	13,620	454,260	467,880	481,500	ว่าง
	(นักบริหารงานคลัง)																		
50	หัวหน้าฝ่ายผลประโยชน์และกิจการพาณิชย์	ต้น	1	1	402,720	18,000	1	1	1	-	-	-	13,440	13,440	13,440	434,160	447,600	461,040	ว่างเดิม
	(นักบริหารงานคลัง)																		
51	นักจัดการงานทั่วไป	ชำนาญการ	1	1	422,640	-	1	1	1	-	-	-	13,080	13,200	13,320	435,720	448,920	462,240	
52	นักวิชาการเงินและบัญชี	ชำนาญการ	4	4	1,234,560	-	4	4	4	-	-	-	42,600	42,960	43,440	1,277,160	1,320,120	1,363,560	
53	นักวิชาการคลัง	ชำนาญการ	2	2	712,200	-	2	2	2	-	-	-	26,520	26,760	26,400	738,720	765,480	791,880	
54	นักวิชาการคลัง	ปฏิบัติการ	3	3	849,360	-	3	3	3	-	-	-	20,160	57,240	58,800	869,520	926,760	985,560	
55	นักวิชาการจัดเก็บรายได้	ชำนาญการ	1	1	548,880	-	1	1	1	-	-	-	18,000	18,000	18,000	566,880	584,880	602,880	
56	เจ้าพนักงานธุรการ	ชำนาญงาน	3	3	853,800	-	3	3	3	-	-	-	21,000	43,560	44,760	874,800	918,360	963,120	

ที่	ชื่อสายงาน	ระดับตำแหน่ง	จำนวนทั้งหมด	จำนวนที่มีอยู่ปัจจุบัน			อัตราตำแหน่งที่คาดว่าจะต้องใช้ในช่วงระยะเวลา 3 ปีข้างหน้า			อัตรากำลังคนเพิ่ม (+) / ลด (-)			ค่าใช้จ่ายที่เพิ่มขึ้น (3)			ค่าใช้จ่ายรวม (4)			หมายเหตุ
				จำนวนคน	เงินเดือน(1)	เงินประจำตำแหน่ง (2)	2564	2565	2566	2564	2565	2566	2564	2565	2566	2564	2565	2566	
57	เจ้าพนักงานการเงินและบัญชี	ชำนาญงาน	6	6	2,654,376	-	6	6	6	-	-	-	87,360	90,840	93,480	2,741,736	2,832,576	2,926,056	
58	เจ้าพนักงานการเงินและบัญชี	ปง./ชง.	2	0	595,800	-	2	2	2	-	-	-	19,440	19,440	19,440	615,240	634,680	654,120	อยู่ระหว่างดำเนินการของ กสอ.
59	เจ้าพนักงานการคลัง	ชำนาญงาน	1	1	387,240	-	1	1	1	-	-	-	12,480	13,440	13,320	399,720	413,160	426,480	
60	เจ้าพนักงานการคลัง	ปง./ชง.	1	0	297,900	-	1	1	1	-	-	-	9,720	9,720	9,720	307,620	317,340	327,060	อยู่ระหว่างดำเนินการของ กสอ.
พนักงานจ้างตามภารกิจ																			
61	ผู้ช่วยนักจัดการงานทั่วไป	คุณวุฒิ	1	0	180,000	-	1	1	1	-	-	-	-	7,200	7,560	180,000	187,200	194,760	ว่างเต็ม
62	ผู้ช่วยนักวิชาการเงินและบัญชี	คุณวุฒิ	1	1	187,200	-	1	1	1	-	-	-	7,560	7,800	8,160	194,760	202,560	210,720	
63	ผู้ช่วยนักวิชาการเงินและบัญชี	คุณวุฒิ	2	0	360,000	-	2	2	2	-	-	-	-	14,400	15,120	360,000	374,400	389,520	ว่างเต็ม
64	ผู้ช่วยนักวิชาการจัดเก็บรายได้	คุณวุฒิ	2	1	360,000	-	2	2	2	-	-	-	-	14,400	15,120	360,000	374,400	389,520	
65	ผู้ช่วยเจ้าพนักงานการเงินและบัญชี	คุณวุฒิ	1	1	152,520	-	1	1	1	-	-	-	6,120	6,360	6,600	158,640	165,000	171,600	
66	ผู้ช่วยเจ้าพนักงานการเงินและบัญชี	คุณวุฒิ	1	1	138,000	-	1	1	1	-	-	-	-	5,520	5,760	138,000	143,520	149,280	
67	ผู้ช่วยเจ้าพนักงานธุรการ (คนพิการ)	คุณวุฒิ	1	0	138,000	-	1	1	1	-	-	-	-	5,520	5,760	138,000	143,520	149,280	ว่างเต็ม
68	ผู้ช่วยเจ้าพนักงานธุรการ	คุณวุฒิ	1	1	138,000	-	1	1	1	-	-	-	-	5,520	5,760	138,000	143,520	149,280	
พนักงานจ้างทั่วไป																			
69	คนงาน (ตลาดกลาง)	ทั่วไป	4	4	432,000	-	4	4	4	-	-	-	-	-	-	432,000	432,000	432,000	
กองช่าง (05)																			
70	ผู้อำนวยการกองช่าง (นักบริหารงานช่าง)	กลาง	1	1	568,560	134,400	1	1	1	-	-	-	19,560	19,920	20,400	722,520	742,440	762,840	
71	หัวหน้าฝ่ายสำรวจและออกแบบ (นักบริหารงานช่าง)	ต้น	1	1	691,680	18,000	1	1	1	-	-	-	22,320	23,520	24,240	732,000	755,520	779,760	
72	หัวหน้าฝ่ายก่อสร้างและซ่อมบำรุง (นักบริหารงานช่าง)	ต้น	1	1	670,080	18,000	1	1	1	-	-	-	21,600	22,320	23,520	709,680	732,000	755,520	
73	หัวหน้าฝ่ายเครื่องจักรกล (นักบริหารงานช่าง)	ต้น	1	1	362,640	18,000	1	1	1	-	-	-	13,440	13,320	13,320	394,080	407,400	420,720	
74	หัวหน้าฝ่ายช่างสุขาภิบาล (นักบริหารงานช่าง)	ต้น	1	1	593,760	18,000	1	1	1	-	-	-	18,780	20,520	20,760	630,540	651,060	671,820	
75	หัวหน้าฝ่ายทางหลวงชนบท	ต้น	1	1	593,760	18,000	1	1	1	-	-	-	18,480	20,520	20,760	630,240	650,760	671,520	

ที่	ชื่อสายงาน	ระดับ ตำแหน่ง	จำนวน ทั้งหมด	จำนวนที่มีอยู่ปัจจุบัน			อัตราตำแหน่งที่คาดว่าจะ ต้องใช้ในช่วง ระยะเวลา 3 ปีข้างหน้า			อัตรากำลังคน เพิ่ม (+) / ลด (-)			ค่าใช้จ่ายที่เพิ่มขึ้น (3)			ค่าใช้จ่ายรวม (4)			หมายเหตุ	
				จำนวน คน	เงินเดือน(1)	เงินประจำ ตำแหน่ง (2)	2564	2565	2566	2564	2565	2566	2564	2565	2566	2564	2565	2566		
	(นักบริหารงานช่าง)																			
76	นักจัดการงานทั่วไป	ชำนาญการ	2	2	672,480	-	2	2	2	-	-	-	26,400	26,760	26,400	698,880	725,640	752,040		
77	นักจัดการงานทั่วไป	ปฏิบัติการ	1	1	396,000	-	1	1	1	-	-	-	13,320	13,320	13,080	409,320	422,640	435,720		
78	นักวิชาการเกษตร	ปฏิบัติการ	1	1	355,320	-	1	1	1	-	-	-	12,000	12,000	12,000	367,320	379,320	391,320		
79	วิศวกรโยธา	ชำนาญการ	2	2	416,160	-	2	2	2	-	-	-	13,080	13,440	13,320	429,240	442,680	456,000		
80	วิศวกรโยธา	ปฏิบัติการ	2	2	863,640	-	2	2	2	-	-	-	20,160	22,320	21,480	883,800	906,120	927,600		
81	วิศวกรโยธา	ปก./ชก.	1	0	355,320	-	1	1	1	-	-	-	12,000	12,000	12,000	367,320	379,320	391,320	อยู่ระหว่างดำเนินการ ของ กสธ.	
82	สถาปนิก	ปฏิบัติการ	1	1	180,720	-	1	1	1	-	-	-	12,000	9,360	9,120	192,720	202,080	211,200		
83	วิศวกรเครื่องกล	ปก./ชก.	1	0	355,320	-	1	1	1	-	-	-	12,000	12,000	12,000	367,320	379,320	391,320	อยู่ระหว่างดำเนินการ ของ กสธ.	
84	เจ้าพนักงานธุรการ	ปฏิบัติงาน	2	2	280,800	-	2	2	2	-	-	-	12,480	12,240	12,000	293,280	305,520	317,520		
85	เจ้าพนักงานธุรการ	ปง./ชง.	6	0	1,787,400	-	6	6	6	-	-	-	58,320	58,320	58,320	1,845,720	1,904,040	1,962,360	ว่างเต็ม	
86	เจ้าพนักงานสวนสาธารณะ	ปง./ชง.	1	0	297,900	-	1	1	1	-	-	-	9,720	9,720	9,720	307,620	317,340	327,060	อยู่ระหว่างดำเนินการ ของ กสธ.	
87	นายช่างโยธา	อาวุโส	4	4	1,609,440	-	1	4	4	-	-	-	16,440	95,640	98,280	1,625,880	1,721,520	1,819,800	รท.ในตำแหน่ง 3 อัตรา	
88	นายช่างโยธา	ชำนาญงาน	6	6	2,112,240	-	9	6	6	-	-	-	100,920	102,840	104,280	2,213,160	2,316,000	2,420,280		
89	นายช่างโยธา	ปฏิบัติงาน	2	2	454,680	-	2	2	2	-	-	-	14,880	15,240	15,720	469,560	484,800	500,520		
90	นายช่างโยธา	ปง./ชง.	4	0	1,191,600	-	4	4	4	-	-	-	38,880	38,880	38,880	1,230,480	1,269,360	1,308,240	อยู่ระหว่างดำเนินการ ของ กสธ.	
91	นายช่างเขียนแบบ	ปง./ชง.	3	0	893,700	-	3	3	3	-	-	-	29,160	29,160	29,160	922,860	952,020	981,180	อยู่ระหว่างดำเนินการ ของ กสธ.	
92	นายช่างสำรวจ	ชำนาญงาน	1	1	212,280	-	1	1	1	-	-	-	9,000	9,120	9,240	221,280	230,400	239,640		
93	นายช่างสำรวจ	ปง./ชง.	2	0	595,800	-	2	2	2	-	-	-	19,440	19,440	19,440	615,240	634,680	654,120	อยู่ระหว่างดำเนินการ ของ กสธ.	
94	นายช่างเครื่องกล	ชำนาญงาน	3	3	817,920	-	3	3	3	-	-	-	11,880	12,360	12,960	829,800	842,160	855,120		
95	นายช่างเครื่องกล	ปฏิบัติงาน	4	4	837,720	-	4	4	4	-	-	-	30,360	33,600	33,720	868,080	901,680	935,400		
96	นายช่างไฟฟ้า	อาวุโส	2	2	602,880	-	1	2	2	-	-	-	18,360	18,480	19,800	621,240	639,720	659,520	รท.ในตำแหน่ง 1 อัตรา	
97	นายช่างไฟฟ้า	ปง./ชง.	1	0	297,900	-	1	1	1	-	-	-	9,720	9,720	9,720	307,620	317,340	327,060	อยู่ระหว่างดำเนินการ ของ กสธ.	
	ลูกจ้างประจำ																			
98	พนักงานขับเคลื่อนเครื่องจักรกลขนาดกลาง	ช่าง กลุ่มที่ 1-3	1	1	342,720	-	1	1	1	-	-	-	13,320	13,080	13,080	356,040	369,120	382,200	ว่างให้ยุบ	
99	พนักงานขับเคลื่อนเครื่องจักรกลขนาดเบา	ช่าง กลุ่มที่ 1-3	3	3	836,280	-	3	3	3	-	-	-	27,480	33,960	22,440	863,760	897,720	920,160	ว่างให้ยุบ	

ที่	ชื่อสายงาน	ระดับตำแหน่ง	จำนวนทั้งหมด	จำนวนที่มีอยู่ปัจจุบัน			อัตราตำแหน่งที่คาดว่าจะต้องใช้ในช่วงระยะเวลา 3 ปีข้างหน้า			อัตรากำลังคนเพิ่ม (+) / ลด (-)			ค่าใช้จ่ายที่เพิ่มขึ้น (3)			ค่าใช้จ่ายรวม (4)			หมายเหตุ
				จำนวนคน	เงินเดือน(1)	เงินประจำตำแหน่ง (2)	2564	2565	2566	2564	2565	2566	2564	2565	2566	2564	2565	2566	
100	พนักงานขับรถยนต์	สนับสนุนกลุ่มที่ 1-3	1	1	262,560	-	1	1	1	-	-	-	8,640	8,880	8,880	271,200	280,080	288,960	ว่างให้ยุบ
101	เจ้าพนักงานธุรการ	สนับสนุนกลุ่มที่ 1-3	1	1	240,480	-	1	1	1	-	-	-	8,760	8,760	8,760	249,240	258,000	266,760	ว่างให้ยุบ
102	คนงาน	บริการพื้นฐานกลุ่มที่ 1-3	1	1	252,120	-	1	1	1	-	-	-	10,440	8,640	8,880	262,560	271,200	280,080	ว่างให้ยุบ
พนักงานจ้างตามภารกิจ																			
103	ผู้ช่วยนักจัดการงานทั่วไป	คุณวุฒิ	2	2	447,360	-	2	2	2	-	-	-	18,000	18,720	19,440	465,360	484,080	503,520	
104	ผู้ช่วยนักจัดการงานทั่วไป	คุณวุฒิ	1	0	180,000	-	1	1	1	-	-	-	-	7,200	7,560	180,000	187,200	194,760	ว่างเต็ม
105	ผู้ช่วยนักวิชาการเกษตร	คุณวุฒิ	2	2	484,320	-	2	2	2	-	-	-	19,440	20,280	21,120	503,760	524,040	545,160	
106	ผู้ช่วยเจ้าพนักงานธุรการ	คุณวุฒิ	6	6	919,080	-	6	6	6	-	-	-	25,920	31,440	32,808	945,000	976,440	1,009,248	
107	ผู้ช่วยเจ้าพนักงานธุรการ	คุณวุฒิ	1	0	0	-	0	0	1	-	-	+1	-	-	552,000	-	-	552,000	กำหนดเพิ่ม 1 อัตรา
108	ผู้ช่วยนายช่างเขียนแบบ	คุณวุฒิ	1	1	142,200	-	1	1	1	-	-	-	5,760	6,000	6,240	147,960	153,960	160,200	
109	ผู้ช่วยนายช่างไฟฟ้า	คุณวุฒิ	4	4	591,360	-	4	4	4	-	-	-	23,880	24,840	25,800	615,240	640,080	665,880	
110	ผู้ช่วยนายช่างไฟฟ้า	คุณวุฒิ	3	1	414,000	-	3	3	3	-	-	-	-	16,560	17,280	414,000	430,560	447,840	
111	ผู้ช่วยนายช่างเครื่องกล	คุณวุฒิ	8	8	1,004,760	-	8	8	8	-	-	-	44,280	45,960	47,760	1,049,040	1,095,000	1,142,760	
112	ผู้ช่วยนายช่างโยธา	คุณวุฒิ	17	15	1,515,120	-	16	16	17	-	-	+1	81,000	84,240	93,240	1,596,120	1,680,360	1,773,600	กำหนดเพิ่ม 1 อัตรา
113	พนักงานขับรถยนต์	ทักษะ	5	5	956,880	-	5	5	5	-	-	-	38,520	40,200	41,760	995,400	1,035,600	1,077,360	
114	พนักงานขับรถยนต์	ทักษะ	2	0	276,000	-	2	2	2	-	-	-	-	11,040	11,520	276,000	287,040	298,560	ว่างเต็ม
115	พนักงานขับเครื่องจักรกลขนาดเบา	ทักษะ	3	3	381,120	-	3	3	3	-	-	-	15,480	16,200	16,680	396,600	412,800	429,480	
116	พนักงานขับเครื่องจักรกลขนาดกลาง	ทักษะ	8	8	1,608,840	-	8	8	8	-	-	-	88,440	92,280	96,120	1,697,280	1,789,560	1,885,680	
117	พนักงานขับเครื่องจักรกลขนาดกลาง	ทักษะ	2	0	360,000	-	1	1	2	-	-	+1	21,840	21,840	24,480	381,840	403,680	428,160	กำหนดเพิ่ม 1 อัตรา
118	พนักงานขับเครื่องจักรกลขนาดหนัก	ทักษะ	8	8	1,716,720	-	8	8	8	-	-	-	69,000	72,000	74,760	1,785,720	1,857,720	1,932,480	
119	พนักงานขับเครื่องจักรกลขนาดหนัก	ทักษะ	2	0	360,000	-	1	1	2	-	-	+1	21,840	21,840	24,480	381,840	403,680	428,160	กำหนดเพิ่ม 1 อัตรา
พนักงานจ้างทั่วไป																			
120	พนักงานขับเครื่องจักรกลขนาดกลาง	ทั่วไป	5	0	540,000	-	5	5	5	-	-	-	-	-	-	540,000	540,000	540,000	ว่างเต็ม
121	พนักงานขับเครื่องจักรกลขนาดเบา	ทั่วไป	3	3	432,000	-	3	3	3	-	-	-	-	-	-	432,000	432,000	432,000	
122	พนักงานขับเครื่องจักรกลขนาดเบา	ทั่วไป	9	0	972,000	-	9	9	9	-	-	-	-	-	-	972,000	972,000	972,000	ว่างเต็ม

ที่	ชื่อสายงาน	ระดับตำแหน่ง	จำนวนทั้งหมด	จำนวนที่มีอยู่ปัจจุบัน			อัตราตำแหน่งที่คาดว่าจะต้องใช้ในช่วงระยะเวลา 3 ปีข้างหน้า			อัตรากำลังคนเพิ่ม (+) / ลด (-)			ค่าใช้จ่ายที่เพิ่มขึ้น (3)			ค่าใช้จ่ายรวม (4)			หมายเหตุ
				จำนวนคน	เงินเดือน(1)	เงินประจำตำแหน่ง (2)	2564	2565	2566	2564	2565	2566	2564	2565	2566	2564	2565	2566	
123	พนักงานขับรถยนต์	ทั่วไป	4	4	432,000	-	4	4	4	-	-	-	-	-	-	432,000	432,000	432,000	
124	พนักงานขับรถยนต์	ทั่วไป	1	0	108,000	-	1	1	1	-	-	-	-	-	-	108,000	108,000	108,000	ว่างเดิม
125	คนสวน(ทุ่งภูเขาทอง)	ทั่วไป	32	32	3,456,000	-	32	32	32	-	-	-	-	-	-	3,456,000	3,456,000	3,456,000	
126	คนสวน(ทุ่งภูเขาทอง)	ทั่วไป	1	1	108,000	-	1	1	1	-	-	-	-	-	-	108,000	108,000	108,000	ว่างเดิม
127	คนสวน (ทุ่งมะขามหย่อง)	ทั่วไป	21	21	2,268,000	-	21	21	21	-	-	-	-	-	-	2,268,000	2,268,000	2,268,000	
128	คนสวน (ทุ่งมะขามหย่อง)	ทั่วไป	3	2	324,000	-	3	3	3	-	-	-	-	-	-	324,000	324,000	324,000	ว่างเดิม
129	คนสวน (ทุ่งหันตรา)	ทั่วไป	34	34	3,672,000	-	34	34	34	-	-	-	-	-	-	3,672,000	3,672,000	3,672,000	
130	คนงาน (ทุ่งหันตรา)	ทั่วไป	3	3	324,000	-	3	3	3	-	-	-	-	-	-	324,000	324,000	324,000	
131	คนงาน (ซ่อมสายทาง)	ทั่วไป	15	15	1,620,000	-	15	15	15	-	-	-	-	-	-	1,620,000	1,620,000	1,620,000	
132	คนงาน (อาคาร)	ทั่วไป	16	16	1,836,000	-	16	16	16	-	-	-	-	-	-	1,836,000	1,836,000	1,836,000	
133	คนงาน (อาคาร)	ทั่วไป	1	0	108,000	-	1	1	1	-	-	-	-	-	-	108,000	108,000	108,000	ว่างเดิม
กองสาธารณสุข (06)																			
134	ผู้อำนวยการกองสาธารณสุข	กลาง	1	0	538,200	134,400	1	1	1	-	-	-	19,200	19,200	19,200	691,800	711,000	730,200	อยู่ระหว่างดำเนินการของ กจ.
135	(นักบริหารงานสาธารณสุขและสิ่งแวดล้อม)																		
136	หัวหน้าฝ่ายบริหารงานสาธารณสุข	ต้น	1	1	531,360	18,000	1	1	1	-	-	-	13,620	13,620	13,620	562,980	576,600	590,220	
137	(นักบริหารงานสาธารณสุขและสิ่งแวดล้อม)																		
138	หัวหน้าฝ่ายควบคุมและจัดการคุณภาพสิ่งแวดล้อม	ต้น	1	0	393,600	18,000	1	1	1	-	-	-	13,620	13,620	13,620	425,220	438,840	452,460	อยู่ระหว่างดำเนินการของ กจ.
139	(นักบริหารงานสาธารณสุขและสิ่งแวดล้อม)																		
139	นักจัดการงานทั่วไป	ชำนาญการ	2	2	852,720	-	2	2	2	-	-	-	16,920	18,000	30,960	869,640	887,640	918,600	
140	นักจัดการงานทั่วไป	ปฏิบัติการ	1	1	180,720	-	1	1	1	-	-	-	12,000	18,480	15,360	192,720	211,200	226,560	
141	นักวิชาการสาธารณสุข	ชำนาญการพิเศษ	1	0	539,160	42,000	-	1	1	-	+1	-	-	39,240	39,840	-	39,240	79,080	รก.ในตำแหน่ง
142	นักวิชาการสาธารณสุข	ชำนาญการ	0	0	531,360	-	1	-	-	-	-1	-	15,480	-	-	546,840	-	-	
143	วิศวกรสุขาภิบาล	ปก./ชก.	1	0	355,320	-	1	1	1	-	-	-	12,000	12,000	12,000	367,320	379,320	391,320	อยู่ระหว่างดำเนินการของ กสศ.
144	นักวิชาการสุขาภิบาล	ชำนาญการ	1	1	396,000	-	1	1	1	-	-	-	13,320	13,320	13,080	409,320	422,640	435,720	
145	นักวิชาการสุขาภิบาล	ปก./ชก.	1	0	355,320	-	1	1	1	-	-	-	12,000	12,000	12,000	367,320	379,320	391,320	ว่างเดิม
146	นักวิชาการสิ่งแวดล้อม	ปฏิบัติการ	1	1	226,080	-	1	1	1	-	-	-	7,680	7,680	7,800	233,760	241,440	249,240	
147	พยาบาลวิชาชีพ	ปก./ชก.	1	0	355,320	-	1	1	1	-	-	-	12,000	12,000	12,000	367,320	379,320	391,320	ว่างเดิม

ที่	ชื่อสายงาน	ระดับตำแหน่ง	จำนวนทั้งหมด	จำนวนที่มีอยู่ปัจจุบัน			อัตราตำแหน่งที่คาดว่าจะต้องใช้ในช่วงระยะเวลา 3 ปีข้างหน้า			อัตรากำลังคนเพิ่ม (+) / ลด (-)			ค่าใช้จ่ายที่เพิ่มขึ้น (3)			ค่าใช้จ่ายรวม (4)			หมายเหตุ
				จำนวนคน	เงินเดือน(1)	เงินประจำตำแหน่ง (2)	2564	2565	2566	2564	2565	2566	2564	2565	2566	2564	2565	2566	
148	เจ้าพนักงานธุรการ	อาวุโส	1	1	293,880	-	-	1	1	-	+1	-	-	23,640	25,200	-	23,640	48,840	รก.ในตำแหน่ง
149	เจ้าพนักงานธุรการ	ชำนาญงาน	0	0	293,880	-	1	-	-	-	-1	-	19,440	-	-	313,320	-	-	
150	เจ้าพนักงานธุรการ	ปง./ชง.	1	0	297,900	-	1	1	1	-	-	-	19,440	19,440	19,440	317,340	336,780	356,220	ว่างเต็ม
151	เจ้าพนักงานสาธารณสุข	ปง./ชง.	1	0	297,900	-	1	1	1	-	-	-	9,720	9,720	9,720	307,620	317,340	327,060	อยู่ระหว่างดำเนินการของ กสอ.
152	นายช่างเครื่องกล	ชำนาญงาน	1	1	297,900	-	1	1	1	-	-	-	9,720	9,720	9,720	307,620	317,340	327,060	
153	นายช่างไฟฟ้า	ปง./ชง.	1	0	297,900	-	1	1	1	-	-	-	9,720	9,720	9,720	307,620	317,340	327,060	ว่างเต็ม
	พนักงานจ้างตามภารกิจ																		
154	ผู้ช่วยนักวิชาการสาขาภิบาล	คุณวุฒิ	1	1	180,000	-	1	1	1	-	-	-	-	7,200	7,560	180,000	187,200	194,760	
155	ผู้ช่วยนักวิชาการสิ่งแวดล้อม	คุณวุฒิ	1	1	180,000	-	1	1	1	-	-	-	-	7,200	7,560	180,000	187,200	194,760	
156	ผู้ช่วยนักจัดการงานทั่วไป	คุณวุฒิ	1	0	0	-	0	0	1	-	-	+1	-	-	180,000	-	-	180,000	กำหนดเพิ่ม 1 อัตรา
157	ผู้ช่วยนายช่างเครื่องกล	คุณวุฒิ	1	1	138,000	-	1	1	1	-	-	-	-	5,520	5,760	138,000	143,520	149,280	
158	ผู้ช่วยนายช่างไฟฟ้า	คุณวุฒิ	1	1	138,000	-	1	1	1	-	-	-	-	5,520	5,760	138,000	143,520	149,280	
159	ผู้ช่วยเจ้าพนักงานสาธารณสุข	คุณวุฒิ	1	1	138,000	-	1	1	1	-	-	-	-	5,520	5,760	138,000	143,520	149,280	
160	ผู้ช่วยเจ้าพนักงานธุรการ	คุณวุฒิ	4	4	552,000	-	4	4	4	-	-	-	-	5,520	5,760	552,000	557,520	563,280	
161	ผู้ช่วยเจ้าพนักงานธุรการ	คุณวุฒิ	1	0	0	-	0	0	1	-	-	+1	-	-	138,000	-	-	138,000	กำหนดเพิ่ม 1 อัตรา
162	พนักงานขับเครื่องจักรกลขนาดเบา	ทักษะ	1	1	159,600	-	1	1	1	-	-	-	6,480	6,720	6,960	166,080	172,800	179,760	
163	พนักงานขับเครื่องจักรกลขนาดกลาง	ทักษะ	2	2	360,000	-	2	2	2	-	-	-	-	14,400	15,120	360,000	374,400	389,520	
164	พนักงานขับเครื่องจักรกลขนาดหนัก	ทักษะ	1	1	180,000	-	1	1	1	-	-	-	15,240	15,840	16,440	195,240	211,080	227,520	
165	พนักงานขับเครื่องจักรกลขนาดหนัก	คุณวุฒิ	5	0	900,000	-	5	5	5	-	-	-	-	28,800	30,240	900,000	928,800	959,040	ว่างเต็ม
	พนักงานจ้างทั่วไป																		
166	พนักงานขับเครื่องจักรกลขนาดกลาง	ทั่วไป	1	1	108,000	-	1	1	1	-	-	-	-	-	-	108,000	108,000	108,000	
167	พนักงานขับเครื่องจักรกลขนาดเบา	ทั่วไป	8	5	864,000	-	8	8	8	-	-	-	-	-	-	864,000	864,000	864,000	ว่างเต็ม
168	คนงาน (รถขยะ)	ทั่วไป	6	6	648,000	-	6	6	6	-	-	-	-	-	-	648,000	648,000	648,000	
169	คนสวน (ศูนย์กำจัดขยะ)	ทั่วไป	15	15	1,620,000	-	15	15	15	-	-	-	-	-	-	1,620,000	1,620,000	1,620,000	
170	คนงาน (ศูนย์กำจัดขยะ)	ทั่วไป	15	14	1,620,000	-	15	15	15	-	-	-	-	-	-	1,620,000	1,620,000	1,620,000	ว่างเต็ม
	กองยุทธศาสตร์และงบประมาณ (07)																		
171	ผู้อำนวยการกองยุทธศาสตร์และงบประมาณ	กลาง	1	1	597,960	134,400	1	1	1	-	-	-	20,280	20,520	20,760	752,640	773,160	793,920	

ที่	ชื่อสายงาน	ระดับตำแหน่ง	จำนวนทั้งหมด	จำนวนที่มีอยู่ปัจจุบัน			อัตราตำแหน่งที่คาดว่าจะต้องใช้ในช่วงระยะเวลา 3 ปีข้างหน้า			อัตรากำลังคนเพิ่ม (+) / ลด (-)			ค่าใช้จ่ายที่เพิ่มขึ้น (3)			ค่าใช้จ่ายรวม (4)			หมายเหตุ	
				จำนวนคน	เงินเดือน(1)	เงินประจำตำแหน่ง (2)	2564	2565	2566	2564	2565	2566	2564	2565	2566	2564	2565	2566		
	(นักบริหารงานทั่วไป)																			
172	หัวหน้าฝ่ายงบประมาณและเงินอุดหนุน	ต้น	1	1	305,640	18,000	1	1	1	-	-	-	11,880	12,240	12,960	335,520	347,760	360,720		
	(นักบริหารงานทั่วไป)																			
173	หัวหน้าฝ่ายยุทธศาสตร์และแผนงาน	ต้น	1	1	429,240	18,000	1	1	1	-	-	-	13,080	13,200	13,440	460,320	473,520	486,960		
	(นักบริหารงานทั่วไป)																			
174	หัวหน้าฝ่ายสถิติข้อมูลและสารสนเทศ	ต้น	1	1	448,920	18,000	1	1	1	-	-	-	13,320	13,320	15,240	480,240	493,560	508,800		
	(นักบริหารงานทั่วไป)																			
175	หัวหน้าฝ่ายตรวจติดตามและประเมินผล	ต้น	1	1	409,320	18,000	1	1	1	-	-	-	13,320	13,080	13,200	440,640	453,720	466,920		
	(นักบริหารงานทั่วไป)																			
176	หัวหน้าฝ่ายประชาสัมพันธ์	ต้น	1	1	402,720	18,000	1	1	1	-	-	-	13,440	13,080	13,080	434,160	447,240	460,320		
	(นักบริหารงานทั่วไป)																			
177	นักจัดการงานทั่วไป	ชำนาญการ	2	2	925,680	-	2	2	2	-	-	-	30,360	31,080	31,080	956,040	987,120	1,018,200		
178	นักวิเคราะห์นโยบายและแผน	ชำนาญการ	6	6	2,019,840	-	6	6	6	-	-	-	78,000	79,320	79,800	2,097,840	2,177,160	2,256,960		
179	นักวิเคราะห์นโยบายและแผน	ปฏิบัติการ	5	5	1,026,720	-	5	5	5	-	-	-	7,680	62,160	55,560	1,034,400	1,096,560	1,152,120		
180	นักวิชาการคอมพิวเตอร์	ชำนาญการพิเศษ	1	1	369,480	42,000	-	1	1	-	+1	-	-	13,440	13,320	-	13,440	26,760	รก.ในตำแหน่ง	
181	นักวิชาการคอมพิวเตอร์	ชำนาญการ	2	2	369,480	-	3	2	2	-	-1	-	13,080	13,440	13,320	382,560	396,000	409,320		
182	นักวิชาการคอมพิวเตอร์	ปฏิบัติการ	1	1	237,600	-	1	1	1	-	-	-	7,560	7,680	7,680	245,160	252,840	260,520		
183	นักประชาสัมพันธ์	ชำนาญการพิเศษ	1	1	470,280	42,000	-	-	1	-	-	+1	-	-	470,280	-	-	470,280	รก.ในตำแหน่ง	
184	นักประชาสัมพันธ์	ชำนาญการ	0	0	416,160	-	1	1	-	-	-	-1	13,080	13,080	-	429,240	442,320	-		
185	นักประชาสัมพันธ์	ปฏิบัติการ	1	1	180,720	-	1	1	1	-	-	-	12,000	18,480	15,360	192,720	211,200	226,560		
186	เจ้าพนักงานธุรการ	ปฏิบัติงาน	2	2	574,140	-	2	2	2	-	-	-	-	21,240	22,080	574,140	595,380	617,460		
187	เจ้าพนักงานธุรการ	ปง./ชง.	1	0	574,140	-	1	1	1	-	-	-	9,720	9,720	9,720	583,860	593,580	603,300	ว่างเต็ม	
	พนักงานจ้างผู้เชี่ยวชาญพิเศษ																			
188	ผู้เชี่ยวชาญพิเศษ (ด้านการวางแผนและบริหารงานท้องถิ่น)		1	1	292,800	-	1	1	1	-	-	-	-	11,760	12,240	292,800	304,560	316,800		
	พนักงานจ้างตามภารกิจ																			
189	ผู้ช่วยนักจัดการงานทั่วไป	คุณวุฒิ	1	0	180,000	-	1	1	1	-	-	-	-	7,200	7,560	180,000	187,200	194,760	ว่างเต็ม	
190	ผู้ช่วยนักวิเคราะห์นโยบายและแผน	คุณวุฒิ	2	2	393,120	-	2	2	2	-	-	-	15,840	16,560	17,040	408,960	425,520	442,560		

ที่	ชื่อสายงาน	ระดับตำแหน่ง	จำนวนทั้งหมด	จำนวนที่มีอยู่ปัจจุบัน			อัตราตำแหน่งที่คาดว่าจะต้องใช้ในช่วงระยะเวลา 3 ปีข้างหน้า			อัตรากำลังคนเพิ่ม (+) / ลด (-)			ค่าใช้จ่ายที่เพิ่มขึ้น (3)			ค่าใช้จ่ายรวม (4)			หมายเหตุ
				จำนวนคน	เงินเดือน(1)	เงินประจำตำแหน่ง (2)	2564	2565	2566	2564	2565	2566	2564	2565	2566	2564	2565	2566	
191	ผู้ช่วยนักวิเคราะห์นโยบายและแผน	คุณวุฒิ	3	0	540,000	-	3	3	3	-	-	-	-	21,600	22,680	540,000	561,600	584,280	ว่างเต็ม
192	ผู้ช่วยนักวิชาการคอมพิวเตอร์	คุณวุฒิ	2	2	360,000	-	2	2	2	-	-	-	28,800	30,240	31,200	388,800	419,040	450,240	
193	ผู้ช่วยนักวิชาการคอมพิวเตอร์	คุณวุฒิ	2	0	360,000	-	2	2	2	-	-	-	28,800	30,240	31,200	388,800	419,040	450,240	
194	ผู้ช่วยนักประชาสัมพันธ์	คุณวุฒิ	5	5	1,239,120	-	5	5	5	-	-	-	49,800	51,720	54,000	1,288,920	1,340,640	1,394,640	
195	ผู้ช่วยเจ้าพนักงานธุรการ	คุณวุฒิ	1	1	138,000	-	1	1	1	-	-	-	-	5,520	5,760	138,000	143,520	149,280	
196	ผู้ช่วยเจ้าพนักงานประชาสัมพันธ์	คุณวุฒิ	1	1	170,520	-	1	1	1	-	-	-	6,840	7,200	7,440	177,360	184,560	192,000	
กองการศึกษา ศาสนาและวัฒนธรรม (08)																			
197	ผู้อำนวยการกองการศึกษา (นักบริหารการศึกษา)	กลาง	1	1	495,000	134,400	1	1	1	-	-	-	19,200	19,200	19,200	648,600	667,800	687,000	
198	หัวหน้าฝ่ายบริหารการศึกษา (นักบริหารงานการศึกษา)	ต้น	1	1	475,560	18,000	1	1	1	-	-	-	15,240	15,720	16,440	508,800	524,520	540,960	
199	หัวหน้าฝ่ายส่งเสริมการศึกษา ศาสนาและวัฒนธรรม (นักบริหารงานการศึกษา)	ต้น	1	0	393,600	18,000	1	1	1	-	-	-	13,620	13,620	13,620	425,220	438,840	452,460	อยู่ระหว่างดำเนินการของ กจ.
200	นักจัดการงานทั่วไป	ชำนาญการ	2	2	778,800	-	2	2	2	-	-	-	66,480	68,400	69,960	845,280	913,680	983,640	
201	นักจัดการงานทั่วไป	ปก./ชก.	3	0	1,065,960	-	3	3	3	-	-	-	36,000	36,000	36,000	1,101,960	1,137,960	1,173,960	
202	นักวิชาการศึกษา	ชำนาญการ	4	4	1,184,280	-	4	4	4	-	-	-	42,840	43,680	39,360	1,227,120	1,270,800	1,310,160	
203	นักวิชาการศึกษา	ปฏิบัติการ	2	2	237,600	-	2	2	2	-	-	-	7,680	8,400	8,880	245,280	253,680	262,560	
204	นักวิชาการศึกษา	ปก./ชก.	1	0	710,640	-	1	1	1	-	-	-	24,000	24,000	24,000	734,640	758,640	782,640	ว่างเต็ม
205	ศึกษานิเทศก์	ปก./ชก.	1	0	355,320	-	1	1	1	-	-	-	12,000	12,000	12,000	367,320	379,320	391,320	ว่างเต็ม
206	เจ้าพนักงานธุรการ	ชำนาญงาน	1	1	318,960	-	1	1	1	-	-	-	10,920	11,280	10,920	329,880	341,160	352,080	
207	เจ้าพนักงานธุรการ พนักงานจ้างตามภารกิจ	ปฏิบัติงาน	1	1	158,760	-	1	1	1	-	-	-	9,720	9,720	9,720	168,480	178,200	187,920	
208	ผู้ช่วยนักจัดการงานทั่วไป	คุณวุฒิ	1	1	209,640	-	1	1	1	-	-	-	8,400	8,760	9,120	218,040	226,800	235,920	
209	ผู้ช่วยนักจัดการงานทั่วไป	คุณวุฒิ	1	1	180,000	-	1	1	1	-	-	-	-	7,200	7,560	180,000	187,200	194,760	ว่างเต็ม
210	ผู้ช่วยเจ้าพนักงานธุรการ โรงเรียนวัดป่าคาเจริญวิทยา	คุณวุฒิ	1	1	130,080	-	1	1	1	-	-	-	5,280	5,520	5,640	135,360	140,880	146,520	
211	ผู้อำนวยการสถานศึกษา		1	1		-	1	1	1	-	-	-	-	-	-	-	-	-	เงินอุดหนุน

ที่	ชื่อสายงาน	ระดับตำแหน่ง	จำนวนทั้งหมด	จำนวนที่มีอยู่ปัจจุบัน			อัตราตำแหน่งที่คาดว่าจะต้องใช้ในช่วงระยะเวลา 3 ปีข้างหน้า			อัตรากำลังคนเพิ่ม (+) / ลด (-)			ค่าใช้จ่ายที่เพิ่มขึ้น (3)			ค่าใช้จ่ายรวม (4)			หมายเหตุ
				จำนวนคน	เงินเดือน(1)	เงินประจำตำแหน่ง (2)	2564	2565	2566	2564	2565	2566	2564	2565	2566	2564	2565	2566	
212	รองผู้อำนวยการสถานศึกษา		3	3	-	3	3	3	-	-	-	-	-	-	-	-	-	เงินอุดหนุน	
213	ครูชำนาญการพิเศษ		16	9	-	16	16	16	-	-	-	-	-	-	-	-	-	เงินอุดหนุน	
214	ครูชำนาญการ		13	11	-	13	13	13	-	-	-	-	-	-	-	-	-	เงินอุดหนุน	
215	ครู		23	23	-	23	23	23	-	-	-	-	-	-	-	-	-	เงินอุดหนุน	
216	ครูผู้ช่วย พนักงานจ้างโรงเรียนวัดป่าคาเจริญวิทยา		51	0	-	51	51	51	-	-	-	-	-	-	-	-	-	เงินอุดหนุน ระดับราชการกรม ๕๖ อัตรา: ๓ ตำแหน่ง ค่า: 3 อัตรา	
217	ผู้ช่วยครู	คุณวุฒิ	32	32	9,486,840	-	32	32	32	-	-	-	381,240	397,920	412,200	9,868,080	10,266,000	10,678,200	
218	ผู้ช่วยครู	คุณวุฒิ	22	5	3,960,000	-	22	22	22	-	-	-	-	158,400	158,400	3,960,000	4,118,400	4,276,800	ว่างเต็ม
219	ผู้ช่วยนักวิชาการการเงินและบัญชี	คุณวุฒิ	1	1	180,000	-	1	1	1	-	-	-	-	7,200	7,560	180,000	187,200	194,760	ว่างเต็ม
220	ผู้ช่วยนักวิชาการพัสดุ	คุณวุฒิ	1	1	180,000	-	1	1	1	-	-	-	-	7,200	7,560	180,000	187,200	194,760	ว่างเต็ม
221	ผู้ช่วยเจ้าพนักงานธุรการ	คุณวุฒิ	2	2	271,440	-	2	2	2	-	-	-	11,040	11,400	11,880	282,480	293,880	305,760	
223	ผู้ช่วยเจ้าพนักงานธุรการ	คุณวุฒิ	1	0	180,000	-	1	1	1	-	-	-	-	5,520	5,760	180,000	185,520	191,280	ว่างเต็ม
224	ผู้ช่วยเจ้าพนักงานพัสดุ	คุณวุฒิ	1	1	134,760	-	1	1	1	-	-	-	5,400	5,640	5,880	140,160	145,800	151,680	
225	ผู้ช่วยเจ้าพนักงานการเงินและบัญชี	คุณวุฒิ	1	1	180,000	-	1	1	1	-	-	-	12,600	13,080	13,560	192,600	205,680	219,240	
226	ผู้ช่วยเจ้าพนักงานการเงินและบัญชี	คุณวุฒิ	1	0	180,000	-	1	1	1	-	-	-	12,600	13,080	13,560	192,600	205,680	219,240	ว่างเต็ม
227	ผู้ช่วยเจ้าพนักงานโสตทัศนศึกษา	คุณวุฒิ	1	0	180,000	-	1	1	1	-	-	-	-	5,520	5,760	180,000	185,520	191,280	ว่างเต็ม
228	พนักงานขับรถยนต์ พนักงานจ้างทั่วไปโรงเรียนวัดป่าคา	ทักษะ	1	0	180,000	-	1	1	1	-	-	-	-	5,520	5,760	180,000	185,520	191,280	ว่างเต็ม
229	ภารโรง	ทั่วไป	4	4	432,000	-	4	4	4	-	-	-	-	-	-	432,000	432,000	432,000	
230	ภารโรง โรงเรียนวัดช่างทอง (บุญบำรุงราษฎร์)	ทั่วไป	2	0	216,000	-	2	2	2	-	-	-	-	-	-	216,000	216,000	216,000	ว่างเต็ม
231	ผู้อำนวยการสถานศึกษา		1	1	-	-	1	1	1	-	-	-	-	-	-	-	-	เงินอุดหนุน	
232	รองผู้อำนวยการสถานศึกษา		1	1	-	-	1	1	1	-	-	-	-	-	-	-	-	เงินอุดหนุน	
233	ครูชำนาญการพิเศษ		2	2	-	-	2	2	2	-	-	-	-	-	-	-	-	เงินอุดหนุน	
234	ครูชำนาญการ		3	3	-	-	3	3	3	-	-	-	-	-	-	-	-	เงินอุดหนุน	
235	ครู		4	2	-	-	4	4	4	-	-	-	-	-	-	-	-	เงินอุดหนุน	
236	ครูผู้ช่วย		18	1	-	-	18	18	18	-	-	-	-	-	-	-	-	เงินอุดหนุน ระดับราชการกรม 15 อัตรา: ๓ ตำแหน่ง ค่า: 2 อัตรา	

ที่	ชื่อสายงาน	ระดับ ตำแหน่ง	จำนวน ทั้งหมด	จำนวนที่มีอยู่ปัจจุบัน			อัตราค่าแห่งที่คาดว่าจะ ต้องใช้ในช่วง ระยะเวลา 3 ปีข้างหน้า			อัตราค่าถึงคน เพิ่ม (+) / ลด (-)			ค่าใช้จ่ายที่เพิ่มขึ้น (3)			ค่าใช้จ่ายรวม (4)			หมายเหตุ
				จำนวน คน	เงินเดือน(1)	เงินประจำ ตำแหน่ง (2)	2564	2565	2566	2564	2565	2566	2564	2565	2566	2564	2565	2566	
	พนักงานจ้างโรงเรียนวัดข้างทอง																		
237	ผู้ช่วยครู	คุณวุฒิ	8	8	1,468,680	-	8	8	8	-	-	-	66,480	61,560	63,840	1,535,160	1,596,720	1,660,560	
238	ผู้ช่วยครู	คุณวุฒิ	7	2	1,440,000	-	7	7	7	-	-	-	-	50,400	52,920	1,440,000	1,490,400	1,543,320	ว่างเต็ม
239	ผู้ช่วยนักวิชาการเงินและบัญชี	คุณวุฒิ	1	1	180,000	-	1	1	1	-	-	-	-	7,200	7,560	180,000	187,200	194,760	ว่างเต็ม
240	ผู้ช่วยนักวิชาการพิเศษ	คุณวุฒิ	1	1	180,000	-	1	1	1	-	-	-	-	7,200	7,560	180,000	187,200	194,760	ว่างเต็ม
241	พนักงานขับรถยนต์	ทักษะ	1	0	138,000	-	1	1	1	-	-	-	-	5,520	5,760	138,000	143,520	149,280	ว่างเต็ม
242	ผู้ช่วยเจ้าพนักงานธุรการ	คุณวุฒิ	2	1	147,960	-	1	1	1	-	-	-	6,000	6,240	6,480	153,960	160,200	166,680	
	พนักงานจ้างทั่วไปโรงเรียนวัดข้างทอง																		
243	ภารโรง	ทั่วไป	3	3	324,000	-	3	3	3	-	-	-	-	-	-	324,000	324,000	324,000	เงิน อบจ.
	ศูนย์พัฒนาเด็กเล็กโรงเรียนวัดข้างทอง																		
244	ครูผู้ดูแลเด็ก		1	0	-	-	1	1	1	-	-	-	-	-	-	-	-	-	เงินอุดหนุน, รออัตรา จากกรม 1 อัตรา
245	ผู้ช่วยครูผู้ดูแลเด็ก	คุณวุฒิ	2	0	360,000	-	2	2	2	-	-	-	-	14,400	15,120	360,000	374,400	389,520	ว่างเต็ม
246	ผู้ดูแลเด็ก	คุณวุฒิ	1	0	138,000	-	1	1	1	-	-	-	-	5,520	5,760	138,000	143,520	149,280	ว่างเต็ม
247	พนักงานทำความสะอาด	ทั่วไป	2	2	216,000	-	2	2	2	-	-	-	-	-	-	216,000	216,000	216,000	
	ศูนย์พัฒนาเด็กเล็กโตนดเตี้ย																		
248	ครูชำนาญการ		1	1	-	-	1	1	1	-	-	-	-	-	-	-	-	-	เงินอุดหนุน
249	ผู้ช่วยครูผู้ดูแลเด็ก	คุณวุฒิ	1	1	186,360	-	1	1	1	-	-	-	7,560	7,800	8,160	193,920	201,720	209,880	
250	ผู้ช่วยครูผู้ดูแลเด็ก	คุณวุฒิ	1	0	180,000	-	1	1	1	-	-	-	-	7,200	7,560	180,000	187,200	194,760	ว่างเต็ม
251	ผู้ดูแลเด็ก	คุณวุฒิ	1	1	151,080	-	1	1	1	-	-	-	6,120	6,360	6,600	157,200	163,560	170,160	
	ศูนย์พัฒนาเด็กเล็กชายนาพัฒนา																		
252	ครูชำนาญการ		1	1	-	-	1	1	1	-	-	-	-	-	-	-	-	-	เงินอุดหนุน
253	ผู้ช่วยครูผู้ดูแลเด็ก	คุณวุฒิ	1	0	180,000	-	1	1	1	-	-	-	7,560	7,800	8,160	187,560	195,360	203,520	
	ศูนย์พัฒนาเด็กเล็กโรงเรียนวัดโพธิ์																		
254	ครูชำนาญการ		1	1	-	-	1	1	1	-	-	-	-	-	-	-	-	-	เงินอุดหนุน
255	ผู้ช่วยครูผู้ดูแลเด็ก	คุณวุฒิ	1	1	186,360	-	1	1	1	-	-	-	7,560	7,800	8,160	193,920	201,720	209,880	

ที่	ชื่อสายงาน	ระดับตำแหน่ง	จำนวนทั้งหมด	จำนวนที่มีอยู่ปัจจุบัน			อัตราตำแหน่งที่คาดว่าจะต้องใช้ในช่วงระยะเวลา 3 ปีข้างหน้า			อัตรากำลังคนเพิ่ม (+) / ลด (-)			ค่าใช้จ่ายที่เพิ่มขึ้น (3)			ค่าใช้จ่ายรวม (4)			หมายเหตุ		
				จำนวนคน	เงินเดือน(1)	เงินประจำตำแหน่ง (2)	2564	2565	2566	2564	2565	2566	2564	2565	2566	2564	2565	2566			
	ศูนย์พัฒนาเด็กเล็กโรงเรียนบ้านช้าง																				
256	ครูชำนาญการ		1	1	-	-	1	1	1	-	-	-	-	-	-	-	-	-	-	-	เงินอุดหนุน
257	ผู้ช่วยครูผู้ดูแลเด็ก	คุณวุฒิ	1	0	180,000	-	1	1	1	-	-	-	-	7,200	7,560	180,000	187,200	187,560	-	-	ว่างเต็ม
	ศูนย์พัฒนาเด็กเล็กโรงเรียนวัดตะบอง																				
258	ครูชำนาญการ		1	1	-	-	1	1	1	-	-	-	-	-	-	-	-	-	-	-	เงินอุดหนุน
259	ผู้ช่วยครูผู้ดูแลเด็ก	คุณวุฒิ	1	0	180,000	-	1	1	1	-	-	-	-	7,200	7,560	180,000	187,200	187,560	-	-	ว่างเต็ม
	ศูนย์พัฒนาเด็กเล็กโรงเรียนวัดแก้วตา																				
260	ครู		1	1	-	-	1	1	1	-	-	-	-	-	-	-	-	-	-	-	เงินอุดหนุน
261	ผู้ช่วยครูผู้ดูแลเด็ก	คุณวุฒิ	2	0	360,000	-	2	2	2	-	-	-	-	14,400	15,120	360,000	374,400	389,520	-	-	ว่างเต็ม
	ศูนย์พัฒนาเด็กเล็กโรงเรียนวัดน้ำเต้า																				
262	ครู		1	1	-	-	1	1	1	-	-	-	-	-	-	-	-	-	-	-	เงินอุดหนุน
263	ผู้ช่วยครูผู้ดูแลเด็ก	คุณวุฒิ	1	0	180,000	-	1	1	1	-	-	-	-	7,200	7,560	180,000	187,200	187,560	-	-	ว่างเต็ม
	ศูนย์พัฒนาเด็กเล็กโรงเรียนวัดคูโลม																				
264	ครูชำนาญการ		1	1	-	-	1	1	1	-	-	-	-	-	-	-	-	-	-	-	เงินอุดหนุน
265	ผู้ช่วยครูผู้ดูแลเด็ก	คุณวุฒิ	1	0	180,000	-	1	1	1	-	-	-	-	7,200	7,560	180,000	187,200	187,560	-	-	ว่างเต็ม
	ศูนย์พัฒนาเด็กเล็กโรงเรียนวัดสง่างาม																				
266	ครู		1	1	-	-	1	1	1	-	-	-	-	-	-	-	-	-	-	-	เงินอุดหนุน
267	ผู้ช่วยครูผู้ดูแลเด็ก	คุณวุฒิ	1	0	180,000	-	1	1	1	-	-	-	-	7,200	7,560	180,000	187,200	187,560	-	-	ว่างเต็ม
	กองสวัสดิการสังคม (11)																				
268	ผู้อำนวยการกองสวัสดิการสังคม (นักบริหารงานสวัสดิการสังคม)	กลาง	1	0	659,520	134,400	1	1	1	-	-	-	21,240	21,960	22,680	815,160	837,120	859,800	-	-	อยู่ระหว่างดำเนินการของ กจ.
269	หัวหน้าฝ่ายสังคมสงเคราะห์ (นักบริหารงานสวัสดิการสังคม)	ต้น	1	1	490,800	18,000	1	1	1	-	-	-	15,720	16,440	16,920	524,520	540,960	557,880	-	-	
270	หัวหน้าฝ่ายพัฒนาสังคม (นักบริหารงานสวัสดิการสังคม)	ต้น	1	0	442,320	18,000	1	1	1	-	-	-	13,200	13,200	14,160	473,520	486,720	500,880	-	-	อยู่ระหว่างดำเนินการของ กจ.
271	นักจัดการงานทั่วไป	ชำนาญการ	3	3	2,611,800	-	3	3	3	-	-	-	90,720	92,520	94,320	2,702,520	2,795,040	2,889,360	-	-	
272	นักจัดการงานทั่วไป	ป.ก./ช.ก.	1	0	355,320	-	1	1	1	-	-	-	12,000	12,000	12,000	367,320	379,320	391,320	-	-	ว่างเต็ม

ที่	ชื่อสายงาน	ระดับตำแหน่ง	จำนวนทั้งหมด	จำนวนที่มีอยู่ปัจจุบัน			อัตราตำแหน่งที่คาดว่าจะต้องใช้ในช่วงระยะเวลา 3 ปีข้างหน้า			อัตรากำลังคนเพิ่ม (+) / ลด (-)			ค่าใช้จ่ายที่เพิ่มขึ้น (3)			ค่าใช้จ่ายรวม (4)			หมายเหตุ
				จำนวนคน	เงินเดือน(1)	เงินประจำตำแหน่ง (2)	2564	2565	2566	2564	2565	2566	2564	2565	2566	2564	2565	2566	
273	นักพัฒนาชุมชน	ชำนาญการพิเศษ	1	1	390,120	42,000	0	1	1	-	+1	-	-	30,960	32,880	-	30,960	63,840	รก.ในตำแหน่ง
274	นักพัฒนาชุมชน	ชำนาญการ	2	2	362,640	-	3	2	2	-	-1	-	-	51,980	54,920	-	51,980	106,900	
275	เจ้านักงานธุรการ	ปง./ชง.	2	0	297,900	-	2	2	2	-	-	-	9,720	19,440	19,440	307,620	327,060	346,500	ว่างเต็ม
	พนักงานจ้างตามภารกิจ																		
276	ผู้ช่วยเจ้าพนักงานธุรการ	คุณวุฒิ	1	1	148,920	-	1	1	1	-	-	-	6,000	6,240	6,480	154,920	161,160	167,640	
	หน่วยตรวจสอบภายใน (12)																		
277	นักวิชาการตรวจสอบภายใน	ชำนาญการ	1	1	455,520	-	1	1	1	-	-	-	13,440	14,160	15,480	468,960	483,120	498,600	
278	นักวิชาการตรวจสอบภายใน	ปฏิบัติการ	2	2	185,040	-	2	2	2	-	-	-	9,600	8,640	7,560	194,640	203,280	210,840	
279	เจ้าพนักงานธุรการ	ชำนาญงาน	1	1	207,720	-	1	1	1	-	-	-	6,840	6,960	7,440	214,560	221,520	228,960	
	พนักงานจ้างตามภารกิจ																		
280	ผู้ช่วยนักจัดการงานทั่วไป	คุณวุฒิ	1	0	0	-	0	0	1	-	-	+1	-	-	180,000	-	-	180,000	กำหนดเพิ่ม 1 อัตรา
281	ผู้ช่วยเจ้าพนักงานธุรการ	คุณวุฒิ	1	1	122,160	-	1	1	1	-	-	-	4,920	5,160	5,400	127,080	132,240	137,640	
	กองพัสดุและทรัพย์สิน (21)																		
282	ผู้อำนวยการกองพัสดุและทรัพย์สิน	กลาง	1	1	638,760	134,400	1	1	1	-	-	-	20,760	21,240	21,960			21,960	
	(นักบริหารงานคลัง)																		
283	หัวหน้าฝ่ายจัดหาพัสดุ	ต้น	1	0	393,600	18,000	1	1	1	-	-	-	13,620	13,620	13,620	425,220	438,840	452,460	อยู่ระหว่างดำเนินการของ กข.
	(นักบริหารงานคลัง)																		
284	หัวหน้าฝ่ายทะเบียนพัสดุและทรัพย์สิน	ต้น	1	1	356,160	18,000	1	1	1	-	-	-	13,320	13,320	13,320	387,480	400,800	414,120	
	(นักบริหารงานคลัง)																		
285	นักจัดการงานทั่วไป	ชำนาญการ	1	1	280,080	-	1	1	1	-	-	-	9,000	9,360	9,600	289,080	298,440	308,040	
286	นักวิชาการพัสดุ	ชำนาญการ	3	3	703,200	-	3	3	3	-	-	-	25,080	24,960	25,440	728,280	753,240	778,680	
287	เจ้าพนักงานพัสดุ	ชำนาญงาน	7	7	2,004,960	-	7	7	7	-	-	-	66,120	67,920	70,320	2,071,080	2,139,000	2,209,320	
288	เจ้าพนักงานพัสดุ	ปฏิบัติงาน	1	1	525,720	-	1	1	1	-	-	-	20,400	21,480	21,360	546,120	567,600	588,960	
289	เจ้าพนักงานพัสดุ	ปง./ชง.	5	0	1,489,500	-	5	5	5	-	-	-	48,600	48,600	48,600	1,538,100	1,586,700	1,635,300	อยู่ระหว่างดำเนินการของ กส. 2 อัตรา
290	เจ้าพนักงานธุรการ	ชำนาญงาน	1	1	259,440	-	1	1	1	-	-	-	10,440	10,560	10,800	269,880	280,440	291,240	
	พนักงานจ้างตามภารกิจ																		
291	ผู้ช่วยนักจัดการงานทั่วไป	คุณวุฒิ	1	0	180,000	-	1	1	1	-	-	-	-	7,200	7,560	180,000	187,200	194,760	ว่างเต็ม

ที่	ชื่อสายงาน	ระดับ ตำแหน่ง	จำนวน ทั้งหมด	จำนวนที่มีอยู่ปัจจุบัน			อัตราตำแหน่งที่คาดว่าจะ ต้องใช้ในช่วง ระยะเวลา 3 ปีข้างหน้า			อัตรากำลังคน เพิ่ม (+) / ลด (-)			ค่าใช้จ่ายที่เพิ่มขึ้น (3)			ค่าใช้จ่ายรวม (4)			หมายเหตุ
				จำนวน คน	เงินเดือน(1)	เงินประจำ ตำแหน่ง (2)	2564	2565	2566	2564	2565	2566	2564	2565	2566	2564	2565	2566	
292	ผู้ช่วยเจ้าพนักงานพัสดุ กองการทอเยวและกีฬา (28)	คุณวุฒิ	1	1	152,760	-	1	1	1	-	-	-	6,120	6,360	6,720	158,880	165,240	171,960	
293	ผู้อำนวยการกองทอเยวและกีฬา (นักบริหารงานทั่วไป)	กลาง	1	1	725,400	-	1	1	1	-	-	-	672,600	24,240	24,240	1,398,000	1,422,240	1,446,480	
294	หัวหน้าฝ่ายการทอเยว (นักบริหารงานทั่วไป)	ต้น	1	1	514,680	18,000	1	1	1	-	-	-	16,680	17,520	18,000	549,360	566,880	584,880	
295	หัวหน้าฝ่ายการศึกษา (นักบริหารงานทั่วไป)	ต้น	1	1	455,520	-	1	1	1	-	-	-	411,600	13,440	14,160	867,120	880,560	894,720	
296	นักจัดการงานทั่วไป	ชำนาญการ	3	3	102,230	-	3	3	3	-	-	-	26,760	27,240	28,920	128,990	156,230	185,150	
297	นักจัดการงานทั่วไป	ปฏิบัติการ	4	4	1,271,280	-	4	4	4	-	-	-	31,200	57,960	58,800	1,302,480	1,360,440	1,419,240	
298	นักพัฒนาการทอเยว	ปฏิบัติการ	1	1	355,320	-	1	1	1	-	-	-	12,000	12,000	12,000	367,320	379,320	391,320	
299	นักสนทนากการ	ปฏิบัติการ	1	1	355,320	-	1	1	1	-	-	-	12,000	12,000	12,000	367,320	379,320	391,320	
300	นักพัฒนาการศึกษา	ปฏิบัติการ	1	1	355,320	-	1	1	1	-	-	-	12,000	12,000	12,000	367,320	379,320	391,320	
301	เจ้าพนักงานส่งเสริมการทอเยว	ชำนาญงาน	1	1	660,240	-	1	1	1	-	-	-	22,800	23,160	23,400	683,040	706,200	729,600	
302	เจ้าพนักงานส่งเสริมการทอเยว	ปง/ชง.	1	0	297,900	-	1	1	1	-	-	-	9,720	9,720	9,720	307,620	317,340	327,060	อยู่ระหว่างดำเนินการ ของ กสอ.
303	นายช่างไฟฟ้า	ปฏิบัติงาน	1	1	180,720	-	1	1	1	-	-	-	19,440	18,480	15,360	200,160	218,640	234,000	
304	นายช่างไฟฟ้า	ปง/ชง.	1	0	297,900	-	1	1	1	-	-	-	19,440	19,440	19,440	317,340	336,780	356,220	อยู่ระหว่างดำเนินการ ของ กสอ.
305	นายช่างโยธา	ปง/ชง.	1	0	297,900	-	1	1	1	-	-	-	9,720	9,720	9,720	307,620	317,340	327,060	ว่างเดิม
306	เจ้าพนักงานพัสดุ	ปง/ชง.	1	0	297,900	-	1	1	1	-	-	-	9,720	9,720	9,720	307,620	317,340	327,060	อยู่ระหว่างดำเนินการ ของ กสอ.
307	เจ้าพนักงานธุรการ	ปฏิบัติงาน	1	1	162,000	-	1	1	1	-	-	-	6,360	6,480	6,840	168,360	174,840	181,680	
308	เจ้าพนักงานธุรการ พนักงานจ้างตามภารกิจ	ปง/ชง.	1	0	297,900	-	1	1	1	-	-	-	9,720	9,720	9,720	307,620	317,340	327,060	ว่างเดิม
309	ครูอาสาพัฒนากีฬา	คุณวุฒิ	2	2	-	-	2	2	2	-	-	-	-	-	-	-	-	-	งบถ่ายโอน
310	ผู้ช่วยนักพัฒนาการทอเยว	คุณวุฒิ	1	0	180,000	-	1	1	1	-	-	-	-	7,200	7,560	180,000	187,200	194,760	ว่างเดิม
311	ผู้ช่วยนักพัฒนาการศึกษา	คุณวุฒิ	1	0	180,000	-	1	1	1	-	-	-	-	7,200	7,560	180,000	187,200	194,760	ว่างเดิม
312	ผู้ช่วยเจ้าพนักงานส่งเสริมการทอเยว	คุณวุฒิ	1	0	138,000	-	1	1	1	-	-	-	-	7,200	7,560	138,000	145,200	152,760	ว่างเดิม
313	ผู้ช่วยนายช่างไฟฟ้า	คุณวุฒิ	1	1	180,000	-	1	1	1	-	-	-	6,600	6,840	7,200	186,600	193,440	200,640	

ที่	ชื่อสายงาน	ระดับตำแหน่ง	จำนวนทั้งหมด	จำนวนที่มีอยู่ปัจจุบัน			อัตราตำแหน่งที่คาดว่าจะต้องใช้ในช่วงระยะเวลา 3 ปีข้างหน้า			อัตรากำลังคนเพิ่ม (+) / ลด (-)			ค่าใช้จ่ายที่เพิ่มขึ้น (3)			ค่าใช้จ่ายรวม (4)			หมายเหตุ
				จำนวนคน	เงินเดือน(1)	เงินประจำตำแหน่ง (2)	2564	2565	2566	2564	2565	2566	2564	2565	2566	2564	2565	2566	
	พนักงานจ้างทั่วไป																		
314	พนักงานขับเครื่องจักรกลขนาดเบา	ทั่วไป	1	0	108,000	-	1	1	1	-	-	-	-	-	-	108,000	108,000	108,000	
315	คนงาน (แม่บ้าน)	ทั่วไป	1	1	108,000	-	1	1	1	-	-	-	-	-	-	108,000	108,000	108,000	
316	คนงาน (สนามกีฬา)	ทั่วไป	24	24	2,592,000	-	24	24	24	-	-	-	-	-	-	2,592,000	2,592,000	2,592,000	
317	คนงาน (สนามกีฬา)	ทั่วไป	7	7	-	-	7	7	7	-	-	-	-	-	-	-	-	-	งบถ่ายโอน
	กองการเจ้าหน้าที่ (29)																		
318	ผู้อำนวยการกองการเจ้าหน้าที่ (นักบริหารงานทั่วไป)	กลาง	1	1	529,560	72,800	1	1	1	-	-	-	19,200	19,440	19,560	621,560	641,000	660,560	ว่างเดิม
319	หัวหน้าฝ่ายสรรหาและบรรจุแต่งตั้ง (นักบริหารงานทั่วไป)	ต้น	1	1	422,640	18,000	1	1	1	-	-	-	13,200	13,320	13,320	453,840	467,160	480,480	
320	หัวหน้าฝ่ายส่งเสริมและพัฒนาบุคลากร (นักบริหารงานทั่วไป)	ต้น	1	1	490,800	18,000	1	1	1	-	-	-	15,720	15,720	15,720	524,520	540,240	555,960	
321	หัวหน้าฝ่ายวินัยและส่งเสริมคุณธรรม (นักบริหารงานทั่วไป)	ต้น	1	1	389,400	18,000	1	1	1	-	-	-	13,320	13,440	13,080	420,720	434,160	447,240	
322	นักจัดการงานทั่วไป	ชำนาญการพิเศษ	1	1	861,520	-	0	1	1	-	+1	-	-	37,130	39,880	-	37,130	77,010	รก.ในตำแหน่ง
323	นักจัดการงานทั่วไป	ชำนาญการ	1	1	861,520	-	2	1	1	-	-1	-	26,760	27,480	28,560	888,280	915,760	944,320	
324	นักจัดการงานทั่วไป	ปฏิบัติการ	1	1	271,200	-	1	1	1	-	-	-	7,800	13,320	13,920	279,000	292,320	306,240	
325	นักทรัพยากรบุคคล	ชำนาญการ	4	4	1,068,360	-	4	4	4	-	-	-	39,840	39,840	63,850	1,108,200	1,148,040	1,211,890	
326	นักทรัพยากรบุคคล	ปฏิบัติการ	4	4	1,051,200	-	4	4	4	-	-	-	30,000	83,280	81,840	1,081,200	1,164,480	1,246,320	
327	นิติกร	ปฏิบัติการ	1	1	185,040	-	1	1	1	-	-	-	9,600	8,640	7,560	194,640	203,280	210,840	
328	เจ้าพนักงานธุรการ	ชำนาญงาน	3	3	750,600	-	3	3	3	-	-	-	30,120	30,720	31,680	780,720	811,440	843,120	
329	เจ้าพนักงานธุรการ	ปฏิบัติงาน	1	1	138,120	-	1	1	1	-	-	-	-	11,520	12,360	-	149,640	162,000	
	ลูกจ้างประจำ																		
330	เจ้าพนักงานธุรการ	สนับสนุน	1	1	308,040	-	1	1	1	-	-	-	12,120	12,600	12,960	320,160	332,760	345,720	ว่างให้ยุบ
	พนักงานจ้างผู้เชี่ยวชาญพิเศษ																		
331	ผู้เชี่ยวชาญพิเศษ (ด้านการบริหารทรัพยากรบุคคล)	กลุ่มที่ 1-3	1	0	-	-	0	0	1	-	-	+1	-	-	292,800	-	-	292,800	กำหนดเพิ่ม

ที่	ชื่อสายงาน	ระดับ ตำแหน่ง	จำนวน ทั้งหมด	จำนวนที่มีอยู่ปัจจุบัน			อัตราค่าแรงที่คาดว่าจะต้องใช้ในช่วง ระยะเวลา 3 ปีข้างหน้า			อัตราค่าจ้างคน เพิ่ม (+) / ลด (-)			ค่าใช้จ่ายที่เพิ่มขึ้น (3)			ค่าใช้จ่ายรวม (4)			หมายเหตุ	
				จำนวน คน	เงินเดือน(1)	เงินประจำ ตำแหน่ง (2)	2564	2565	2566	2564	2565	2566	2564	2565	2566	2564	2565	2566		
	พนักงานจ้างตามภารกิจ																			
332	ผู้ช่วยนักจัดการงานทั่วไป	คุณวุฒิ	1	1	196,560	-	1	1	1	-	-	-	7,920	8,280	8,520	204,480	212,760	221,280		
333	ผู้ช่วยนักจัดการงานทั่วไป	คุณวุฒิ	1	0	180,000	-	1	1	1	-	-	-	-	7,200	7,560	180,000	187,200	194,760	ว่างเต็ม	
(5)	รวม		942	684	173,537,746	2,718,800	923	924	941	-	-	0	5,612,340	5,911,570	8,763,238	177,459,206	182,627,496	190,912,414		
(6)	ประมาณการประโยชน์ตอบแทนอื่นไม่เกิน 15%															26,618,881	27,394,124	28,636,862		
(7)	รวมเป็นค่าใช้จ่ายบุคคลทั้งสิ้น															204,078,087	210,021,620	219,549,276		
	ประมาณการค่าใช้จ่ายประจำปี															1,443,750,000	1,515,937,500	1,591,173,475		
(8)	คิดเป็นร้อยละ 40 ของงบประมาณรายจ่ายประจำปี															14.14	13.85	13.79		

๑๐. แผนภูมิโครงสร้างการแบ่งส่วนราชการตาม
แผนอัตรากำลัง ๓ ปี
(ปีงบประมาณ พ.ศ.๒๕๖๔ - ๒๕๖๖)
(ปรับปรุงครั้งที่ ๖)

๑๐. แผนภูมิโครงสร้างการแบ่งส่วนราชการตามแผนอัตรากำลัง ๓ ปี (รอบปีงบประมาณ ๒๕๖๔ - ๒๕๖๖) (ปรับปรุงครั้งที่ ๖)

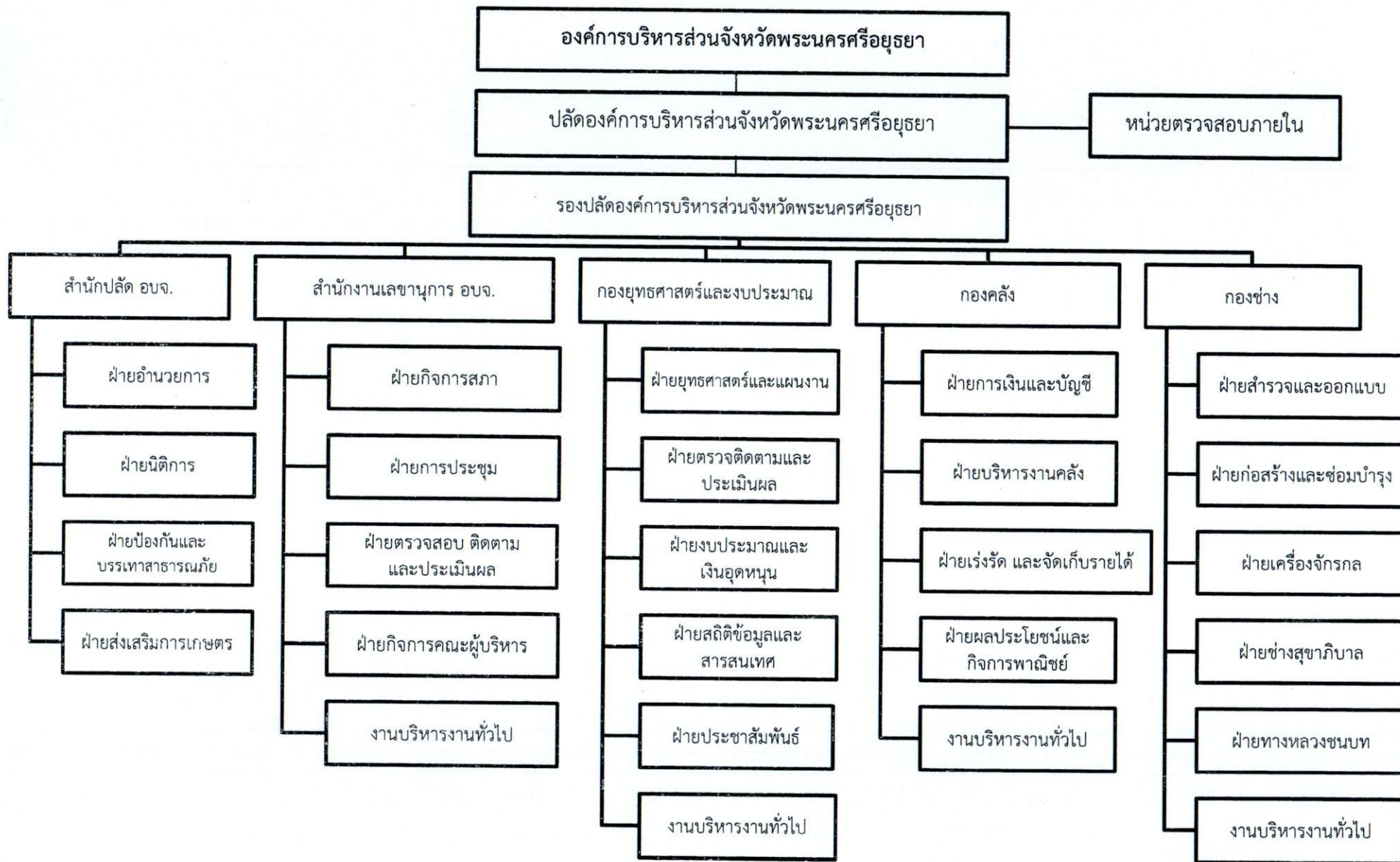

๑๐. แผนภูมิโครงสร้างการแบ่งส่วนราชการตามแผนอัตรากำลัง ๓ ปี (รอบปีงบประมาณ ๒๕๖๔ - ๒๕๖๖) (ฉบับปรับปรุงครั้งที่ ๖)

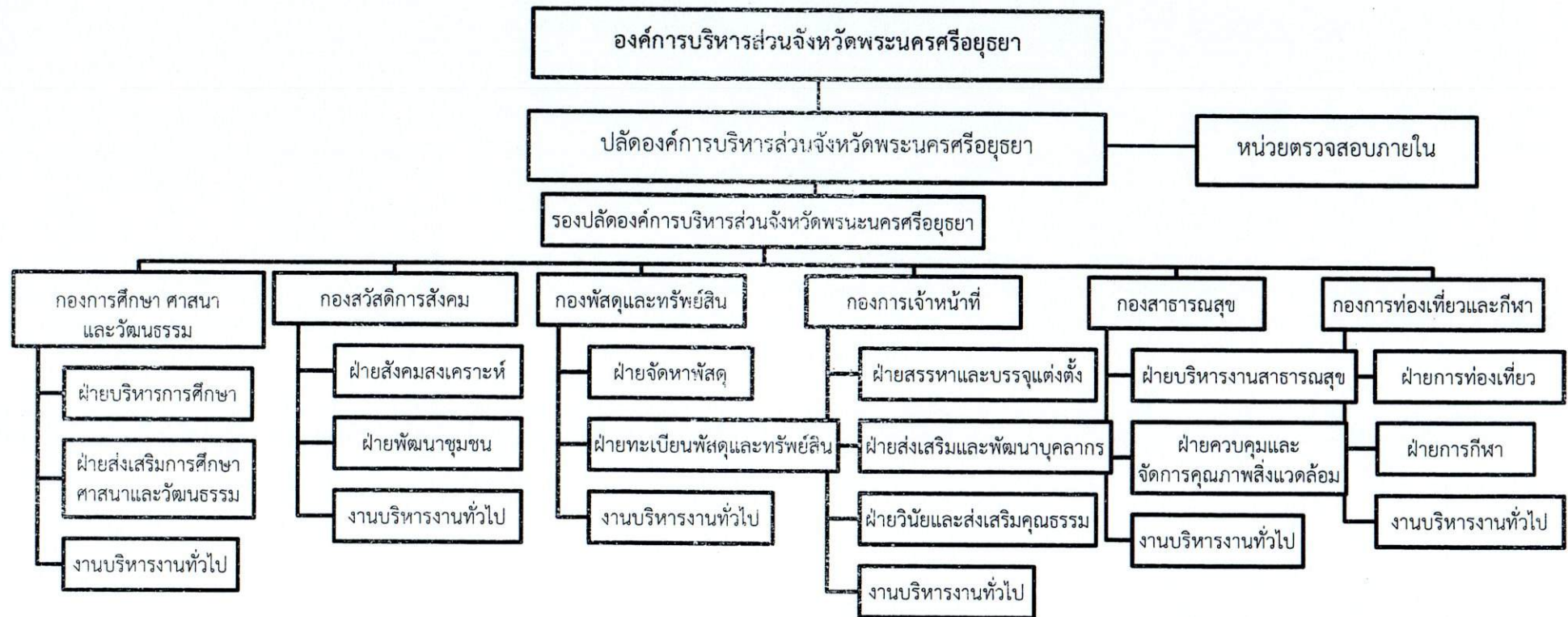

สำนักปลัดองค์การบริหารส่วนจังหวัด
นักบริหารงานทั่วไป ระดับกลาง (๑)

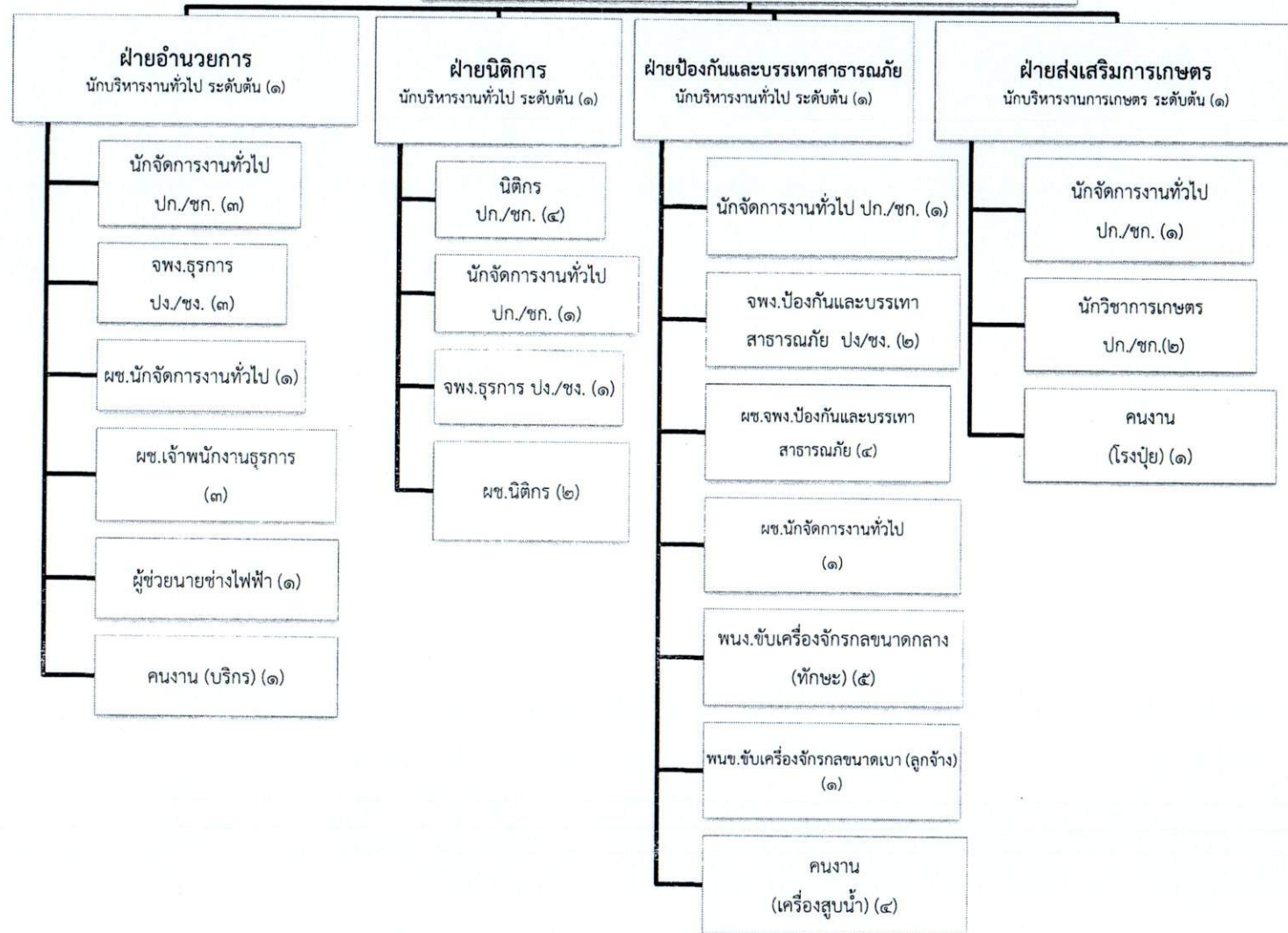

ประเภท	ข้าราชการองค์การบริหารส่วนจังหวัด	ลูกจ้างประจำ	พนักงานจ้าง	รวม
จำนวน	๒๓	๑	๒๓	๔๗

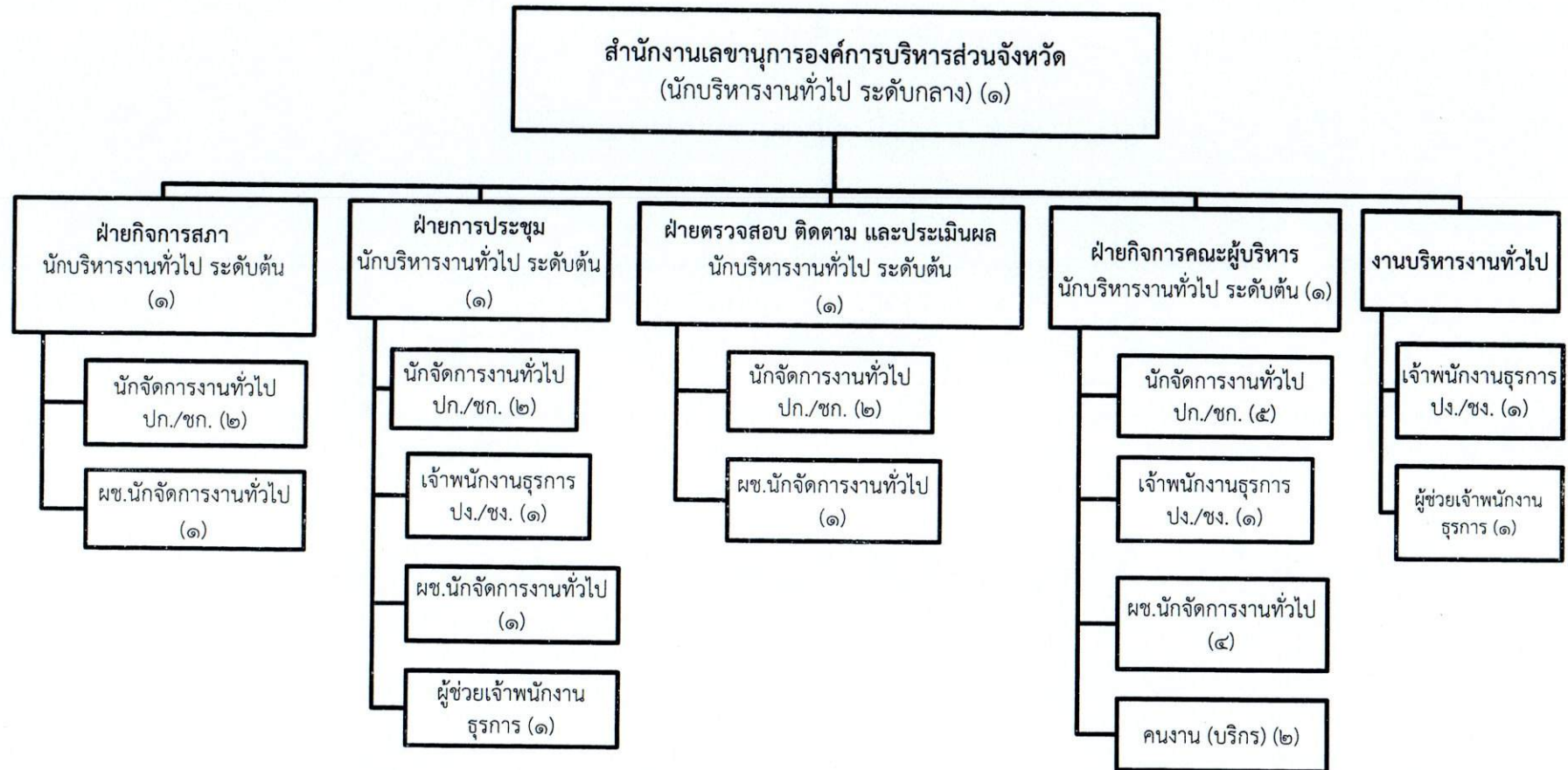

ประเภท	ข้าราชการองค์การบริหารส่วนจังหวัด	ลูกจ้างประจำ	พนักงานจ้าง	รวม
จำนวน	๑๘	๐	๑๑	๓๐

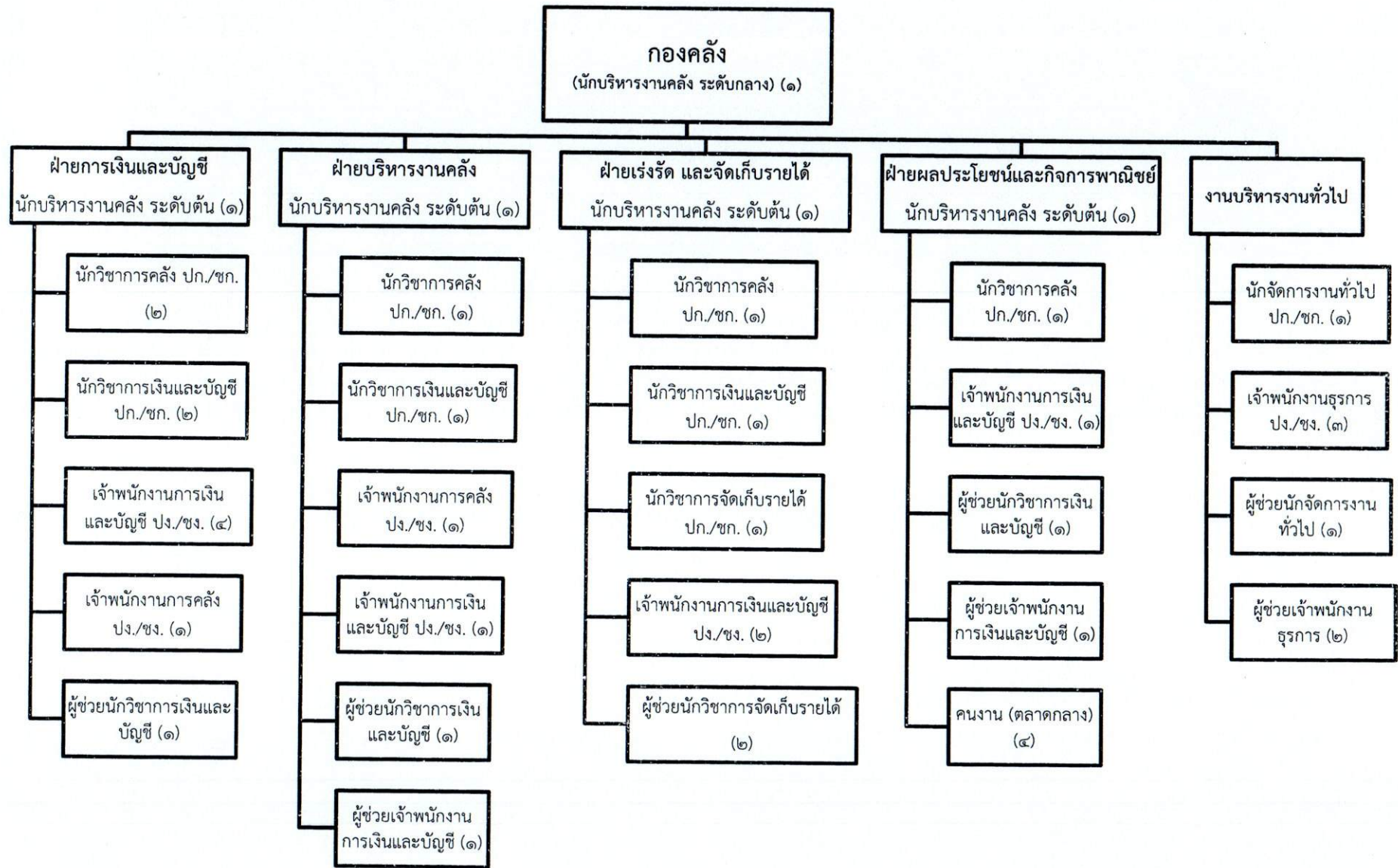

ประเภท	ข้าราชการองค์การบริหารส่วนจังหวัด	ลูกจ้างประจำ	พนักงานจ้าง	รวม
จำนวน	๒๙	๐	๑๔	๔๓

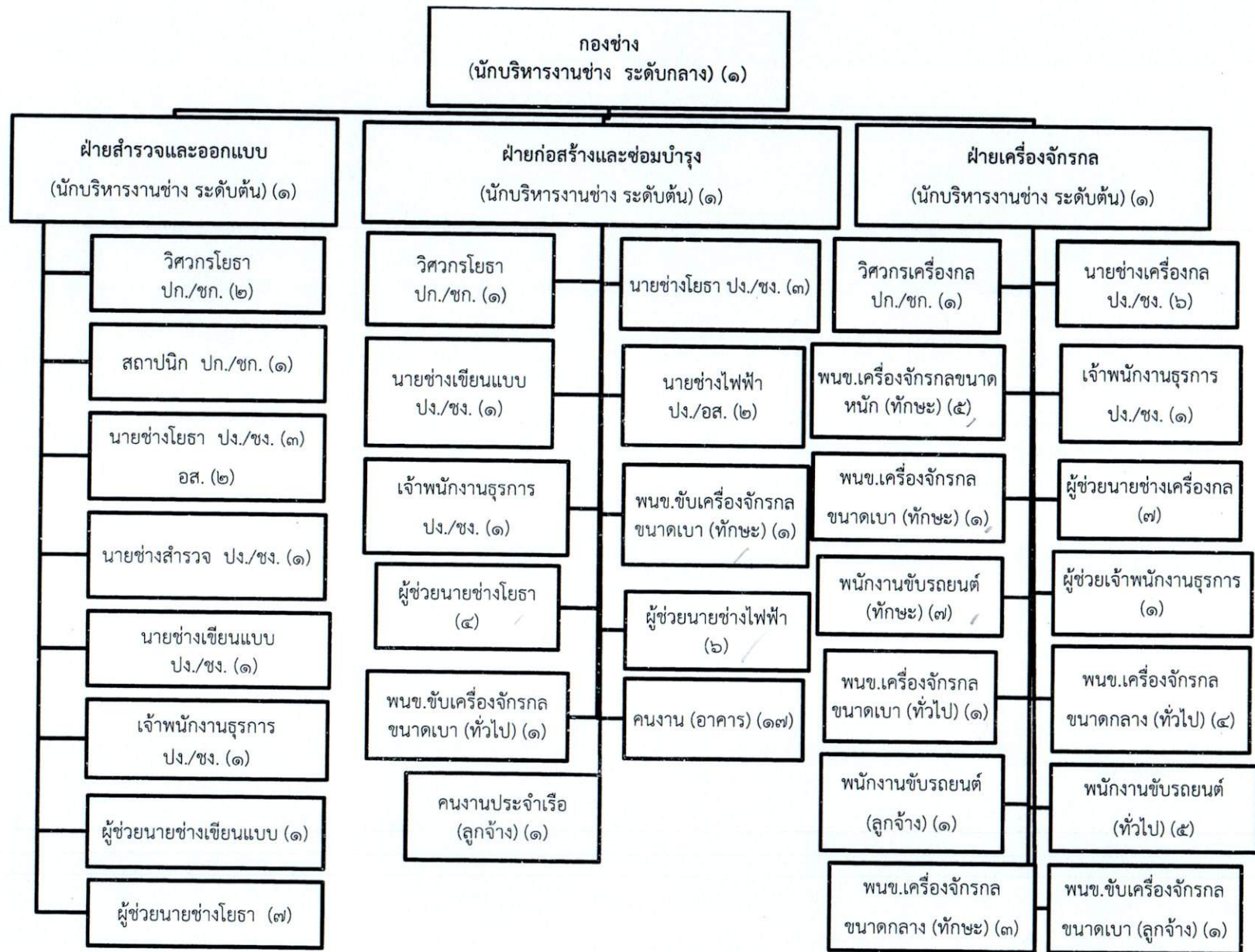

ประเภท	ข้าราชการองค์การบริหารส่วนจังหวัด	ลูกจ้างประจำ	พนักงานจ้าง	รวม
จำนวน	๓๒	๓	๗๑	๑๐๖

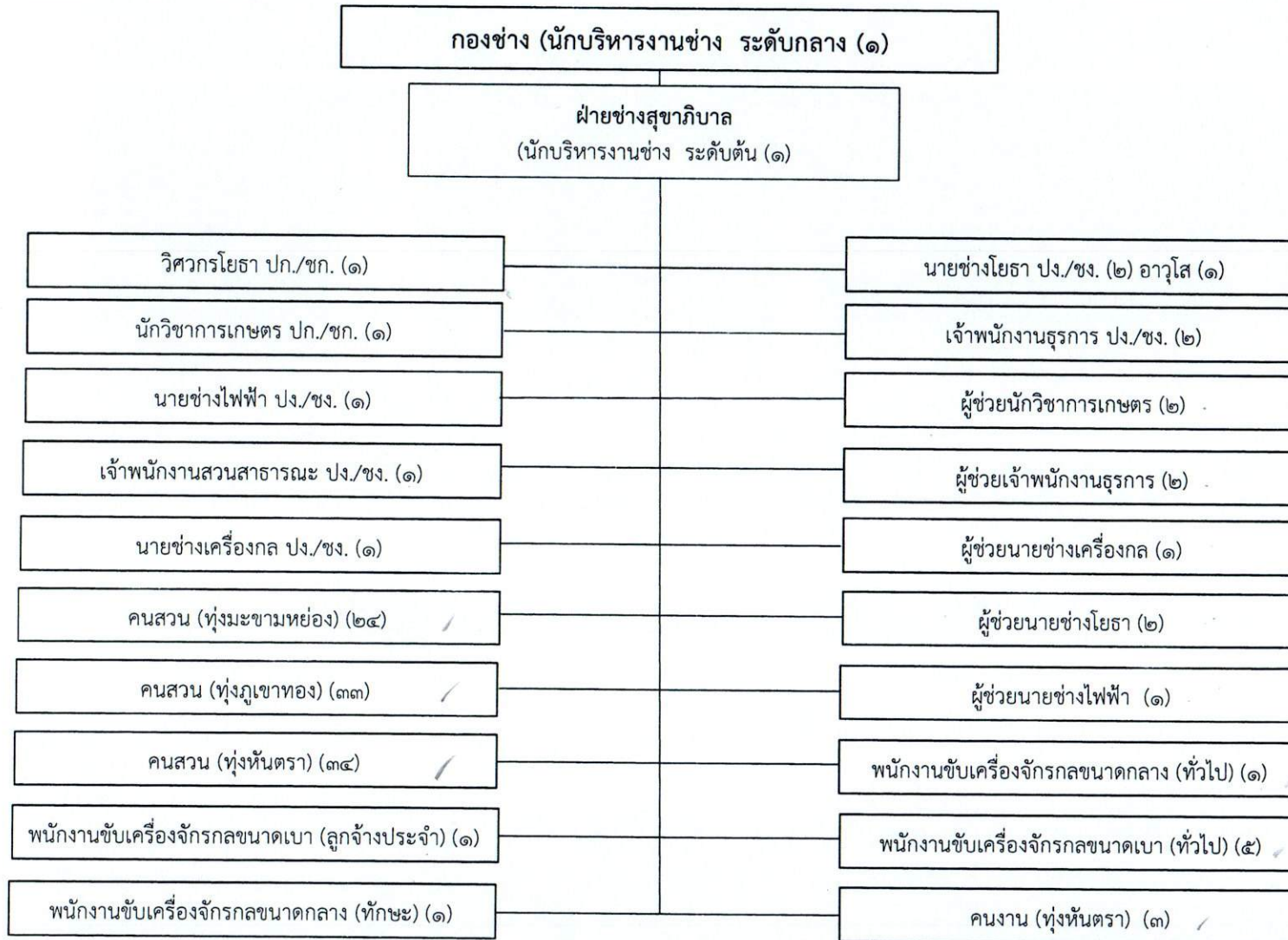

ประเภท	ข้าราชการองค์การบริหารส่วนจังหวัด	ลูกจ้างประจำ	พนักงานจ้าง	รวม
จำนวน	๑๑	๑	๑๐๙	๑๒๑

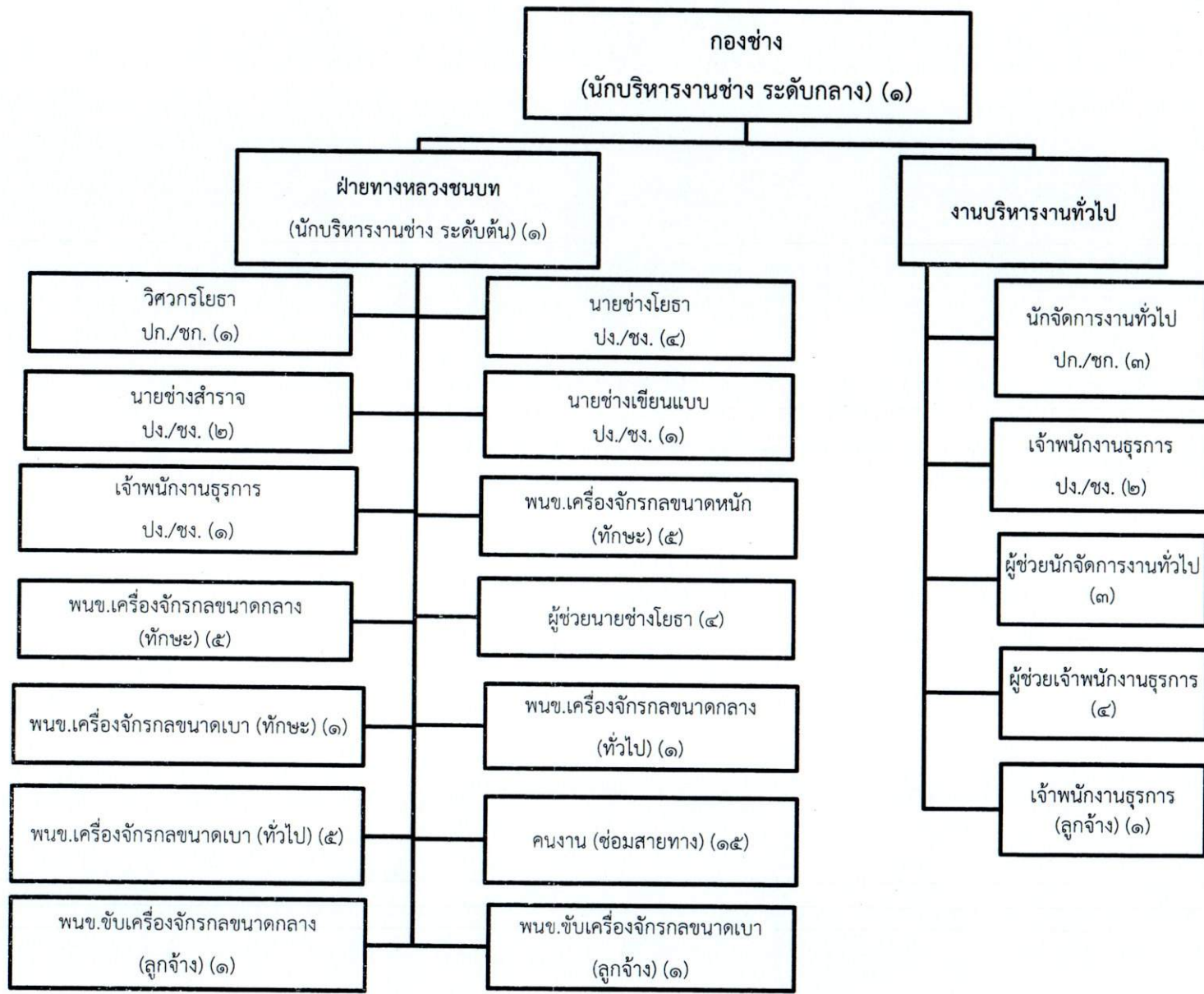

ประเภท	ข้าราชการองค์การบริหารส่วนจังหวัด	ลูกจ้างประจำ	พนักงานจ้าง	รวม
จำนวน	๑๕	๓	๔๓	๖๑

ประเภท	ข้าราชการองค์การบริหารส่วนจังหวัด	ลูกจ้างประจำ	พนักงานจ้าง	รวมทั้งสิ้น
จำนวน	๕๘	๗	๒๒๓	๒๘๘

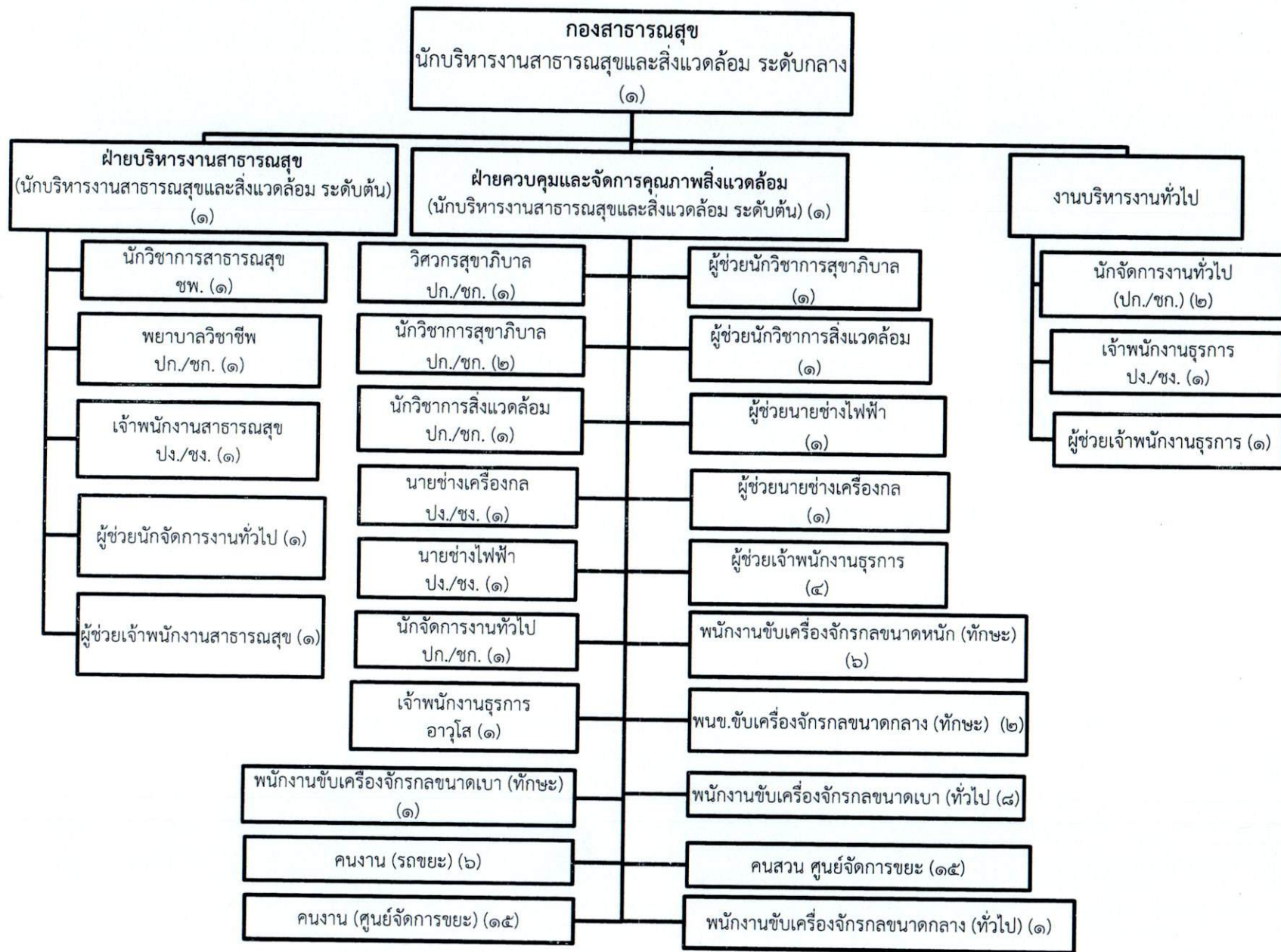

ประเภท	ข้าราชการองค์การบริหารส่วนจังหวัด	พนักงานจ้าง	รวมทั้งสิ้น
จำนวน	๑๗	๖๕	๘๒

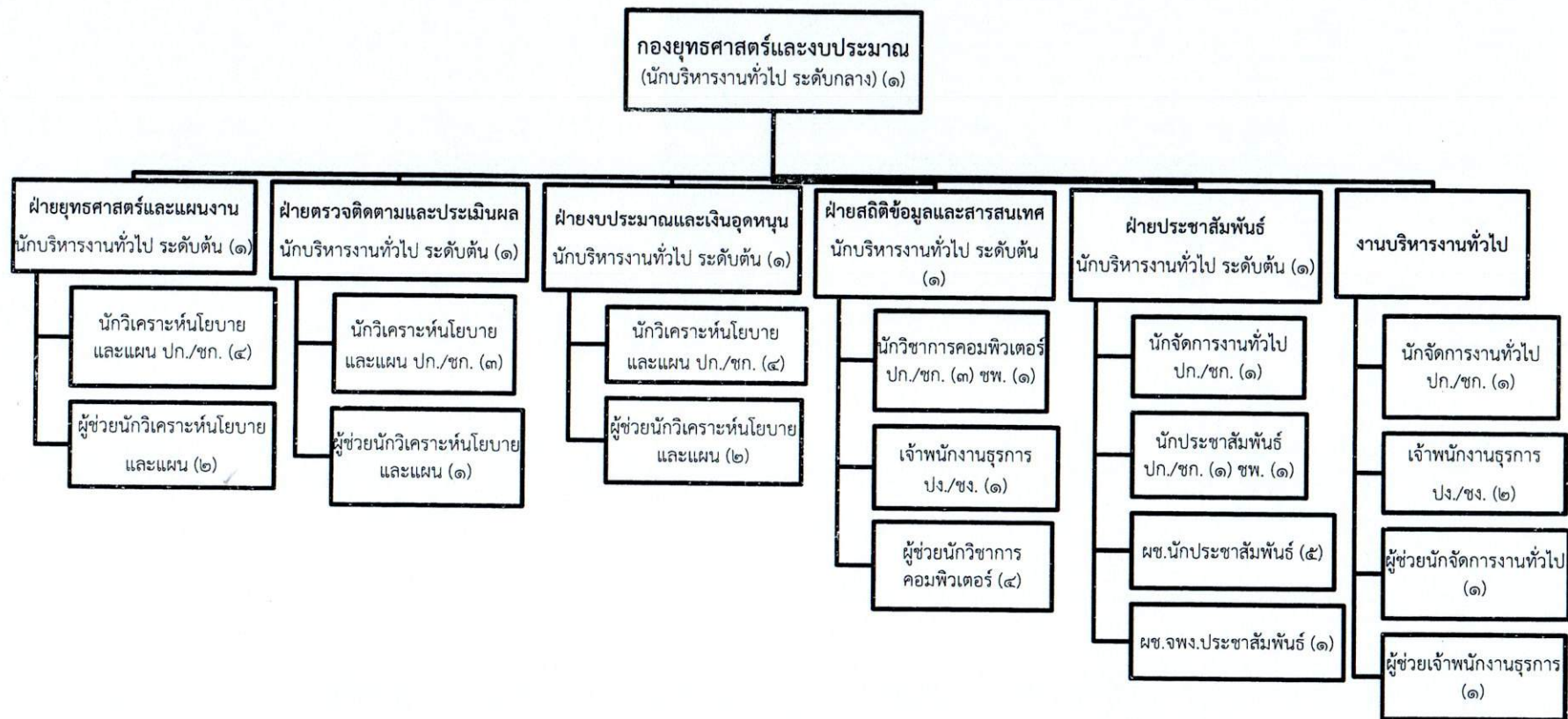

ประเภท	ข้าราชการองค์การบริหารส่วนจังหวัด	ลูกจ้างประจำ	พนักงานจ้าง	รวม
จำนวน	๒๘	๐	๑๗	๔๕

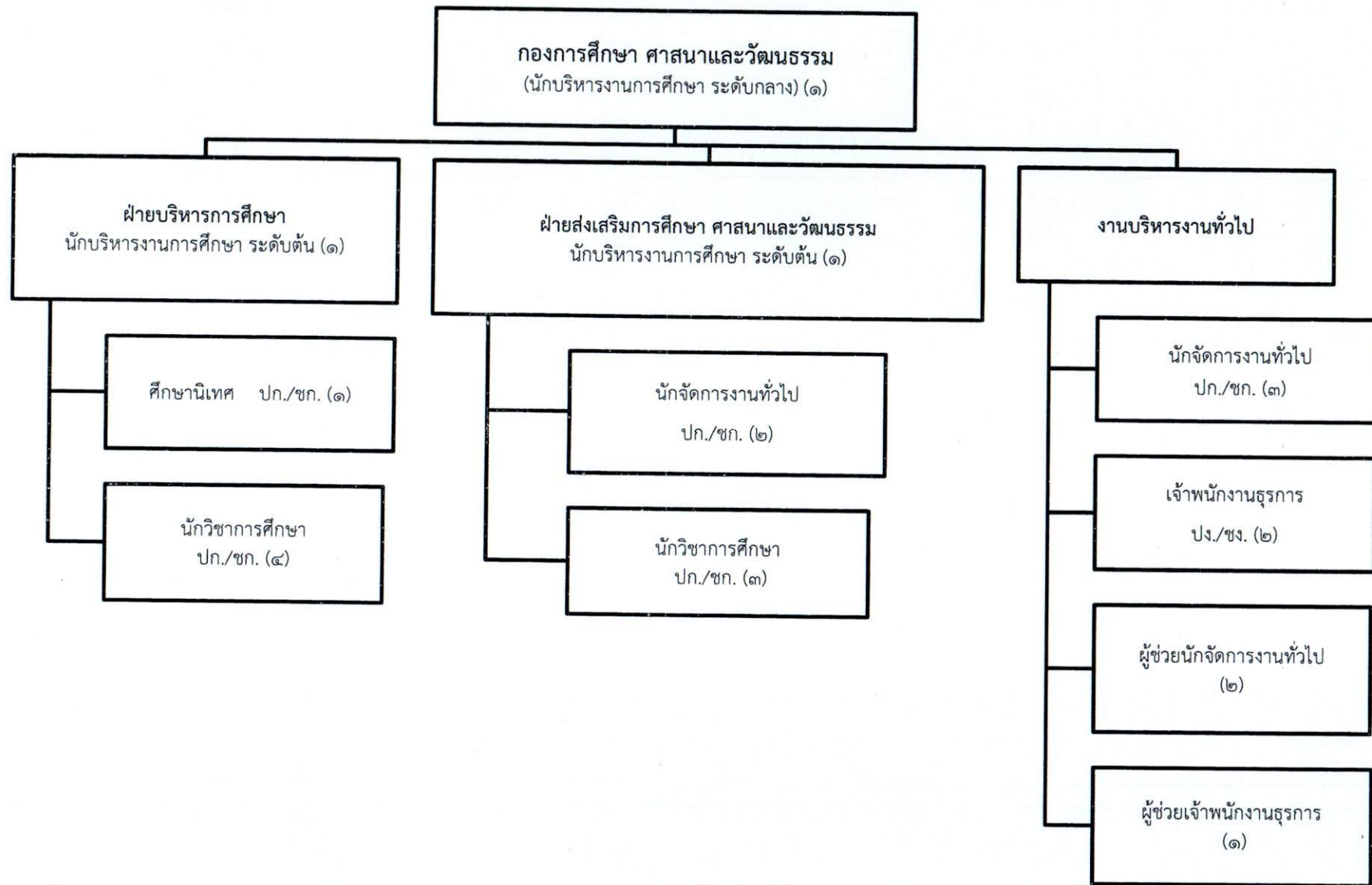

ประเภท	ข้าราชการองค์การบริหารส่วนจังหวัด	ลูกจ้างประจำ	พนักงานจ้าง	รวม
จำนวน	๑๘	๐	๓	๒๑

กองการศึกษา ศาสนาและวัฒนธรรม

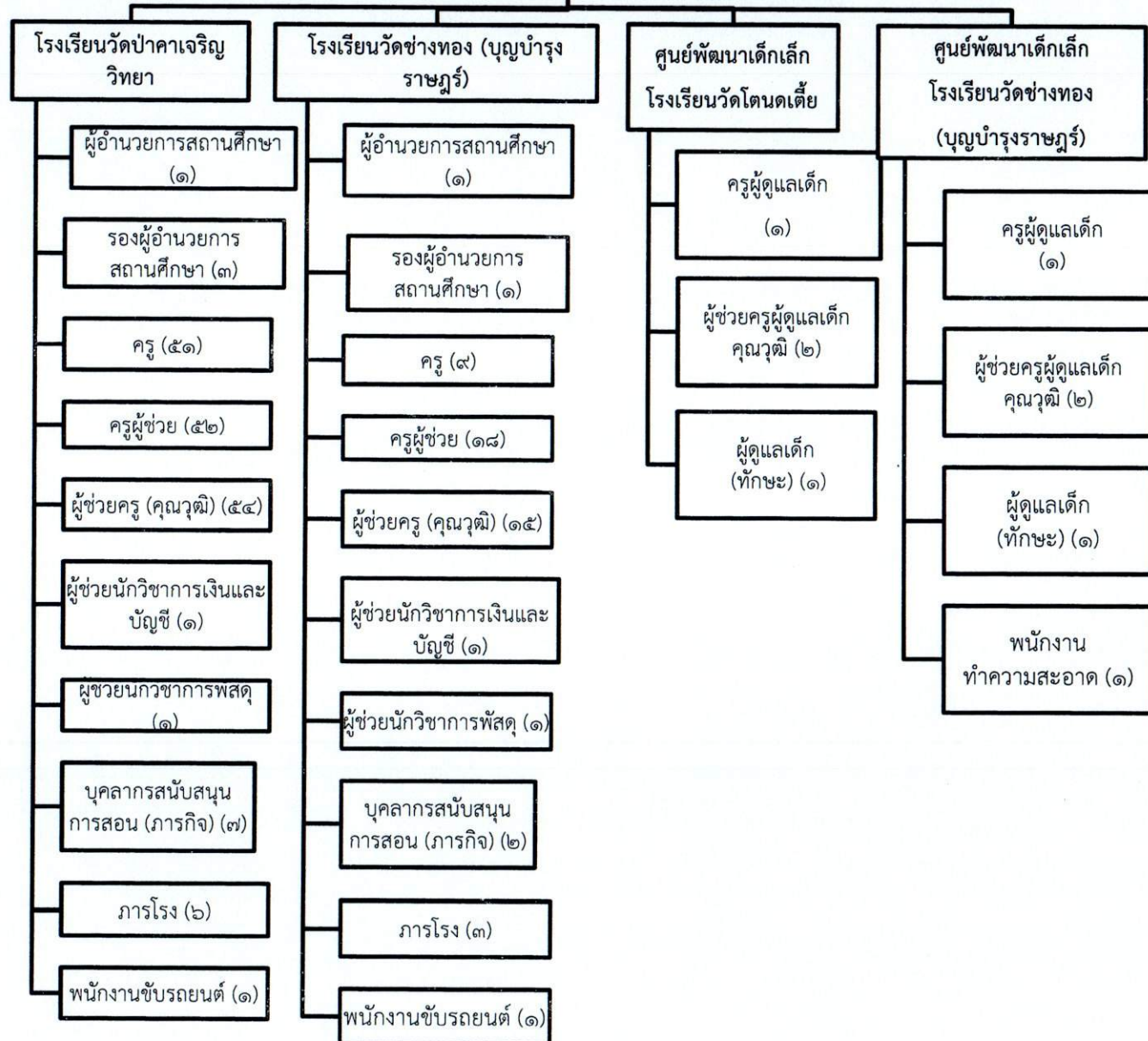

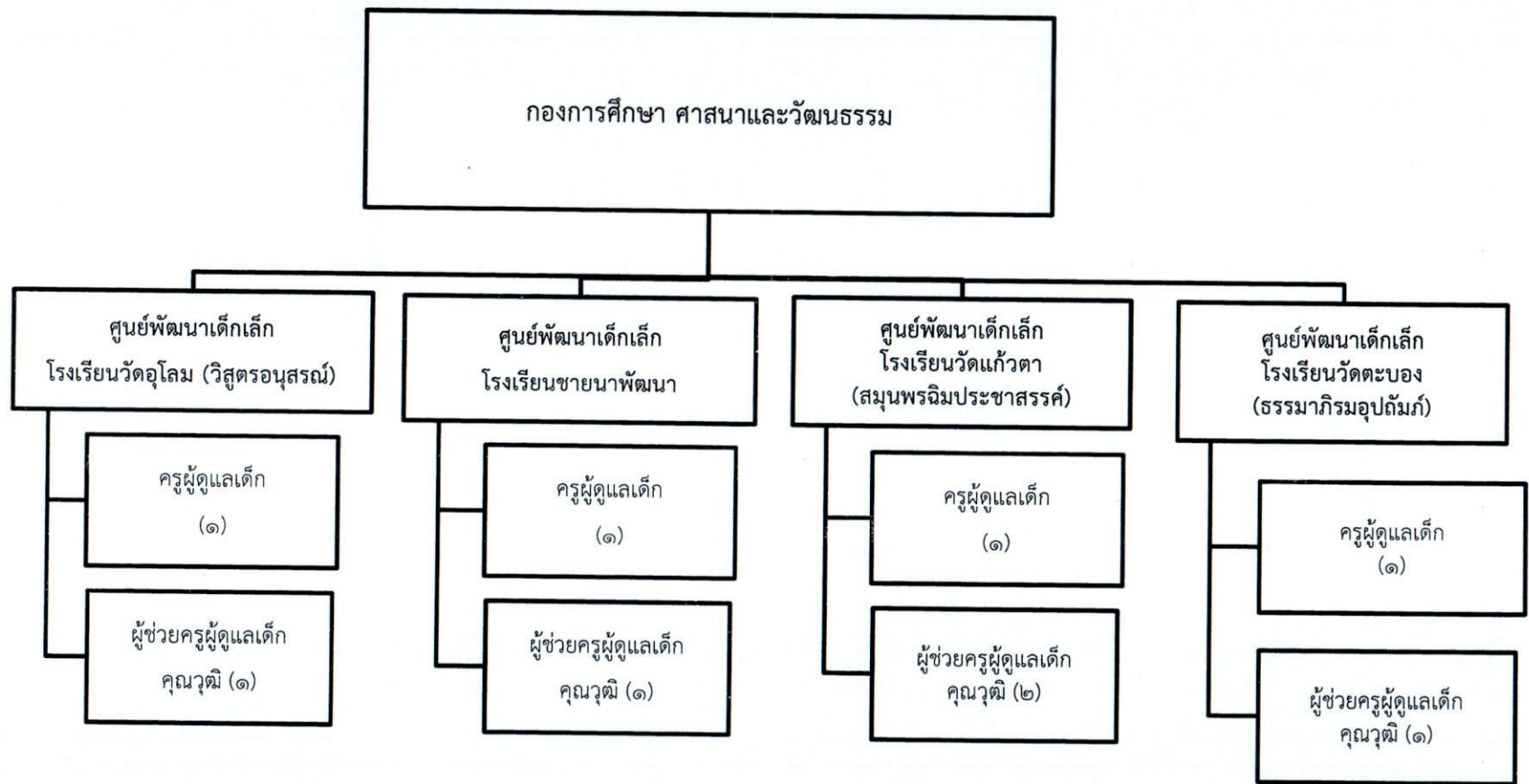

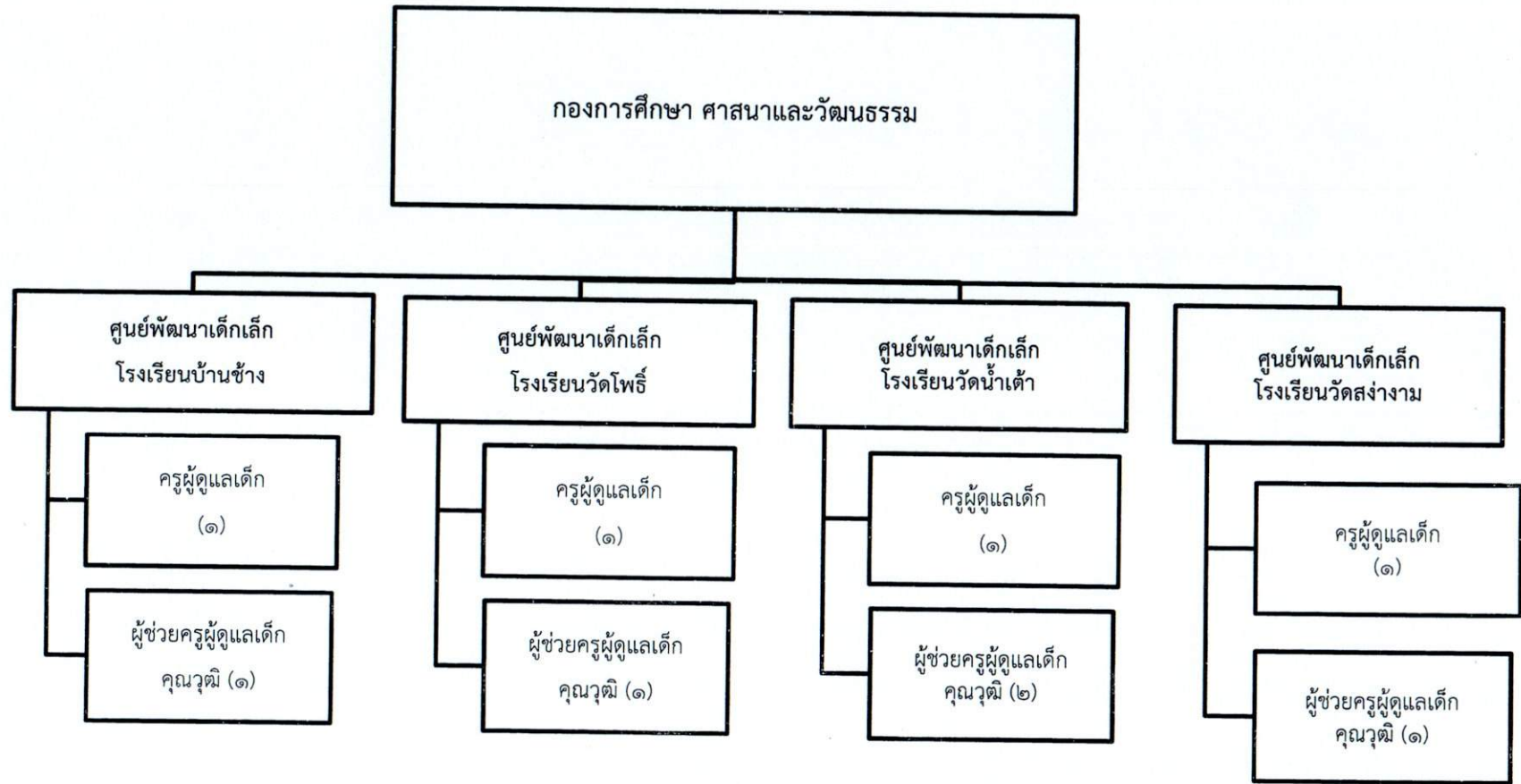

ประเภท	ข้าราชการองค์การบริหารส่วนจังหวัด	ลูกจ้างประจำ	พนักงานจ้าง	รวม
จำนวน	๑๔๖	๐	๑๑๐	๒๕๖

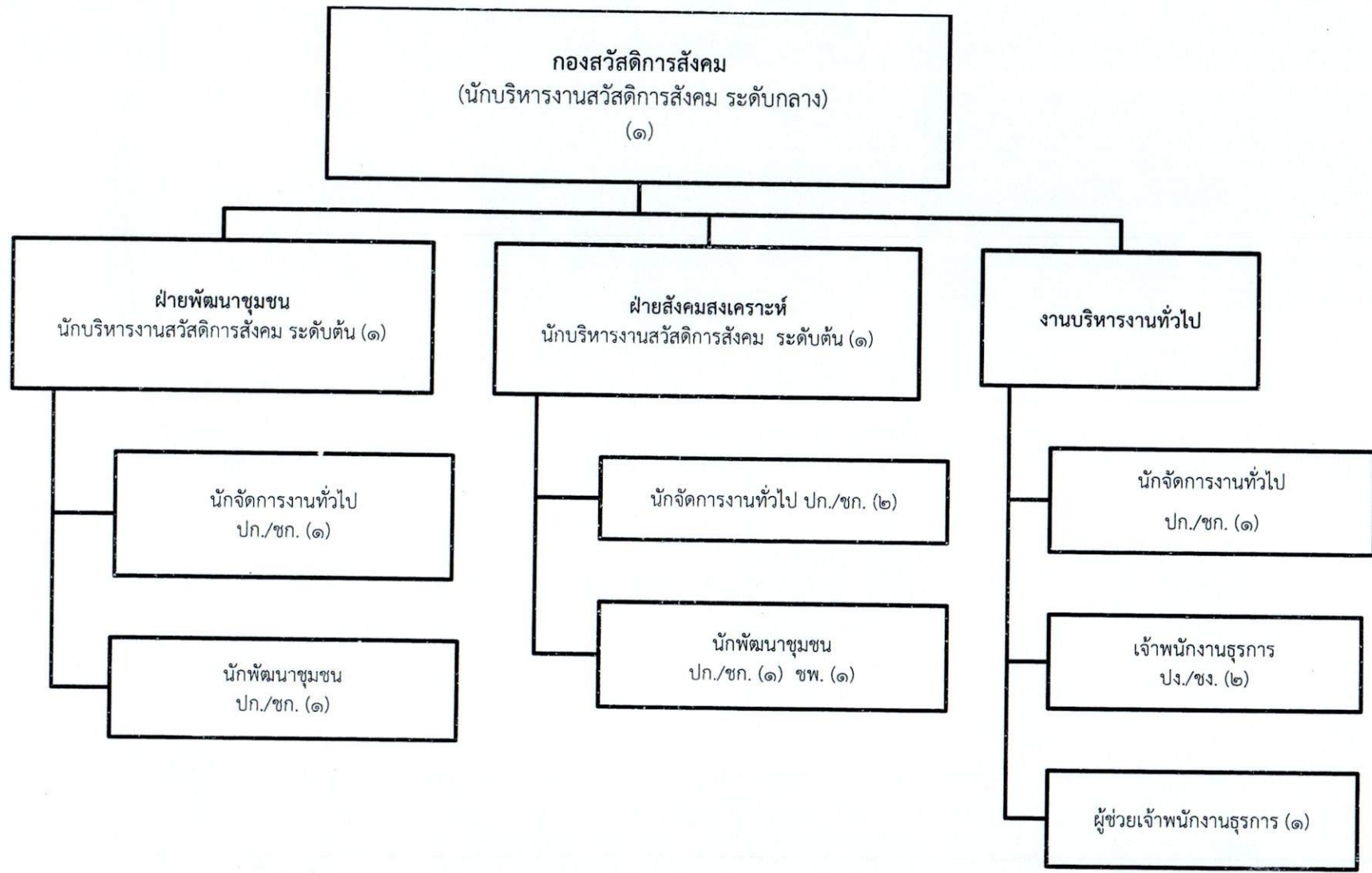

ประเภท	ข้าราชการองค์การบริหารส่วนจังหวัด	ลูกจ้างประจำ	พนักงานจ้าง	รวม
จำนวน	๑๒	๐	๑	๑๓

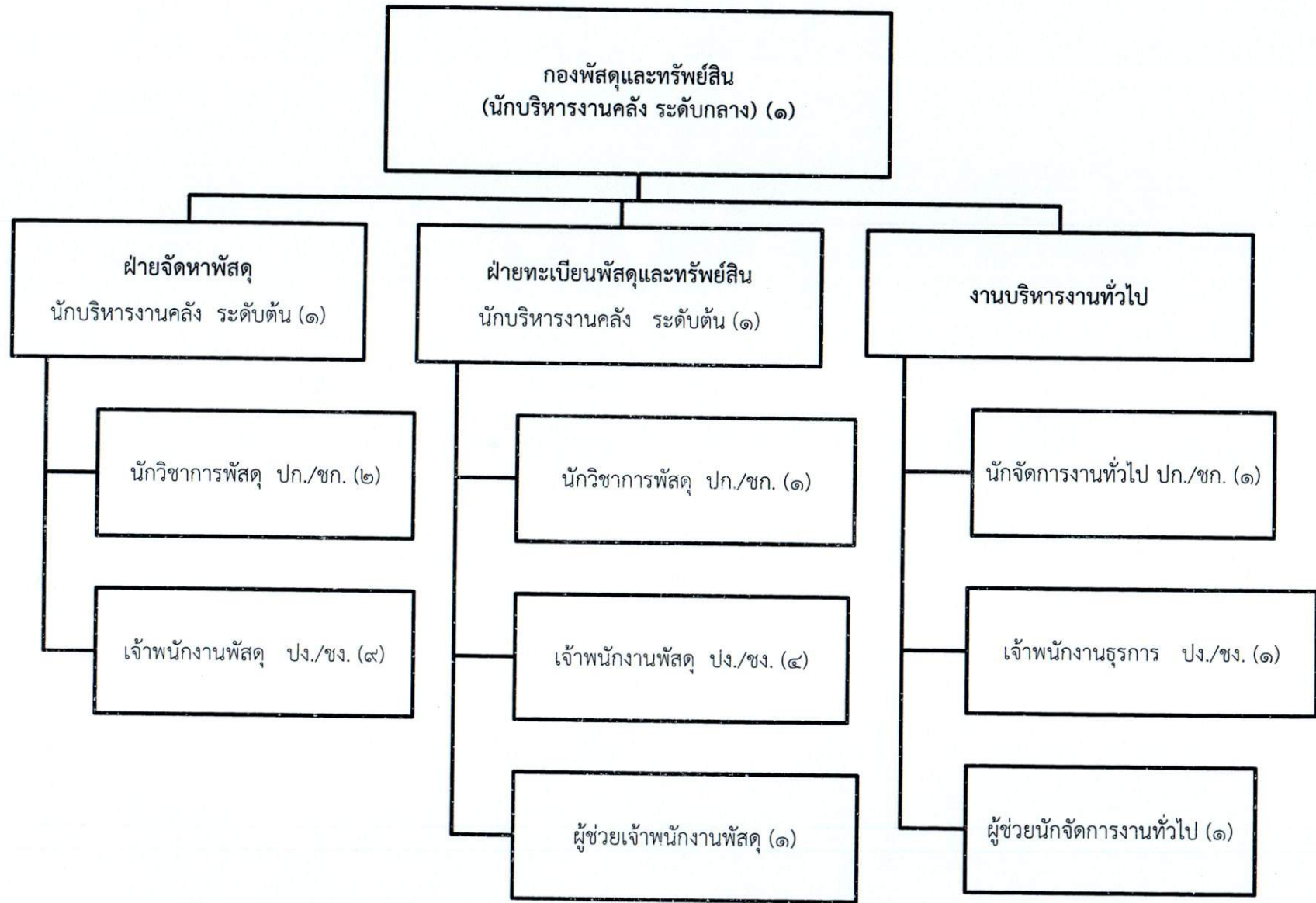

ประเภท	ข้าราชการองค์การบริหารส่วนจังหวัด	ลูกจ้างประจำ	พนักงานจ้าง	รวม
จำนวน	๒๑	๐	๒	๒๓

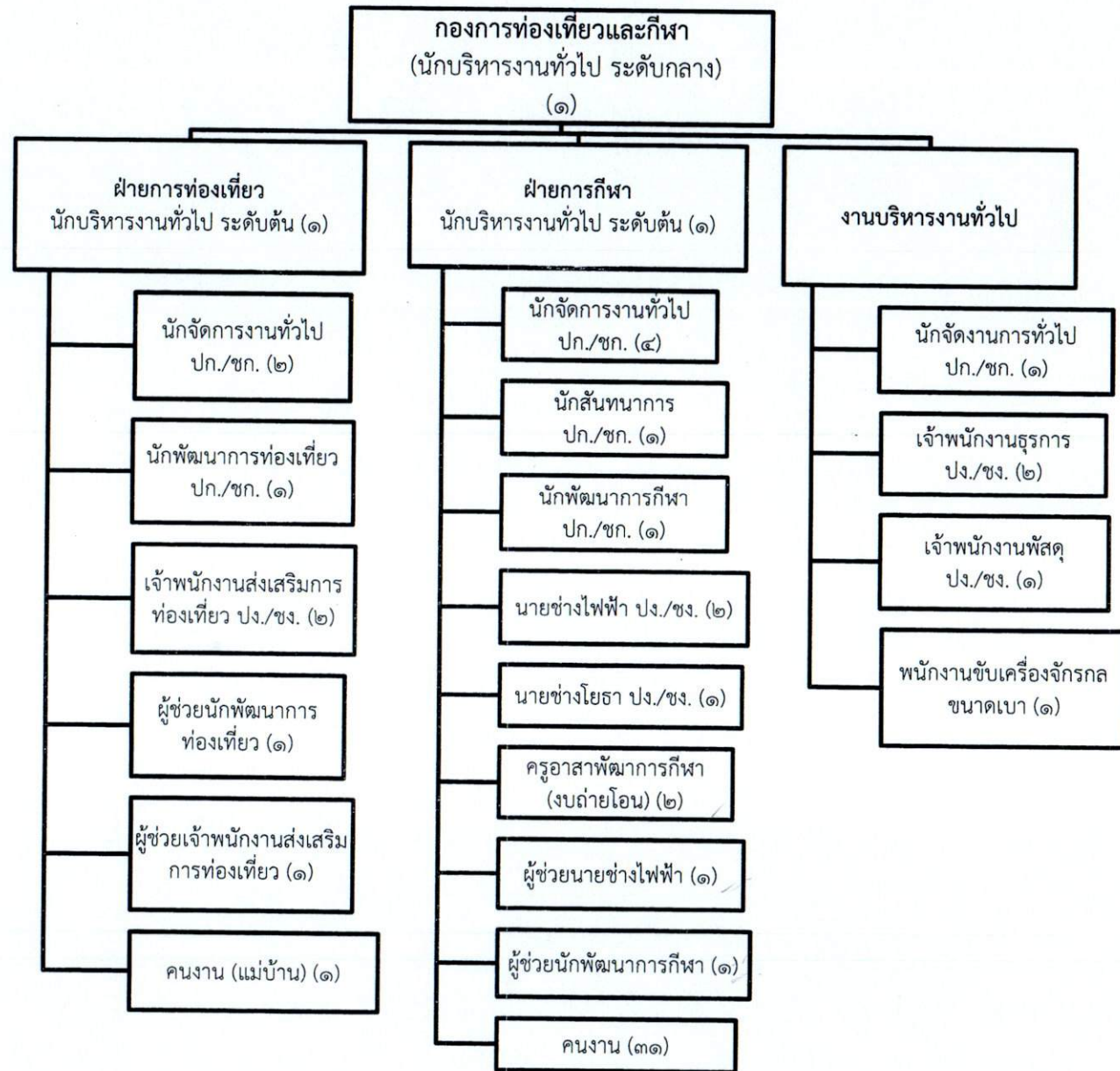

ประเภท	ข้าราชการองค์การบริหารส่วนจังหวัด	ลูกจ้างประจำ	พนักงานจ้าง	รวม
จำนวน	๒๑	๐	๓๙	๖๐

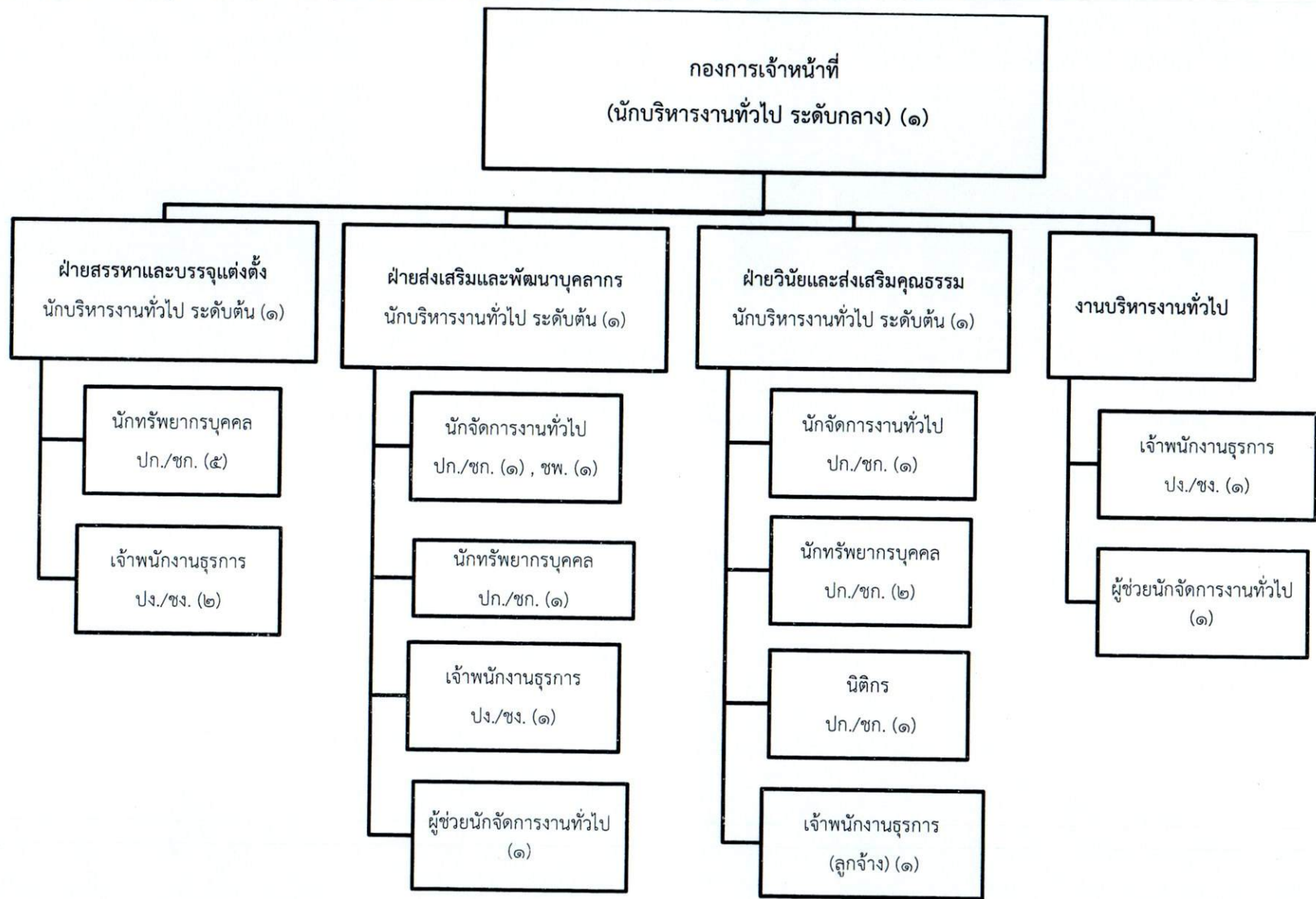

ประเภท	ข้าราชการองค์การบริหารส่วนจังหวัด	ลูกจ้างประจำ	พนักงานจ้าง	รวม
จำนวน	๒๐	๑	๒	๒๓

ปลัดองค์การบริหารส่วนจังหวัด
(นักบริหารงานองค์การบริหารส่วนจังหวัด ระดับสูง)

หน่วยตรวจสอบภายใน

นักวิชาการตรวจสอบภายใน ปก./ชก. (๓)

เจ้าพนักงานธุรการ ปง./ชง. (๑)

ผู้ช่วยนักจัดการงานทั่วไป (๑)

ผู้ช่วยเจ้าพนักงานธุรการ (๑)

ประเภท	ข้าราชการองค์การบริหารส่วนจังหวัด	ลูกจ้างประจำ	พนักงานจ้าง	รวม
จำนวน	๔	๐	๒	๖

๑๑. บัญชีแสดงจัดคนลงสู่ตำแหน่งและ
การกำหนดเลขที่ตำแหน่งในส่วนราชการ

บัญชีแสดงจัดคนลงสู่ตำแหน่งและการกำหนดเลขที่ตำแหน่งในส่วนราชการ

ที่	ชื่อ - สกุล	คุณวุฒิ การศึกษา	กรอบอัตราเก่าเดิม (ปรับปรุงครั้งที่ ๕)			กรอบอัตราใหม่			เงินเดือน	เงินประจำตำแหน่ง		หมายเหตุ
			เลขที่ตำแหน่ง	ตำแหน่ง	ระดับ	เลขที่ตำแหน่ง	ตำแหน่ง	ระดับ		เงินประจำ ตำแหน่ง	เงิน ค่าตอบแทน/ เงินเพิ่มอื่นๆ	
๑	ว่าง		๓๒-๑-๐๐-๑๑๐๑-๐๐๑	ปลัดองค์การบริหารส่วนจังหวัด (นักบริหารงานท้องถิ่น)	สูง	๓๒-๑-๐๐-๑๑๐๑-๐๐๑	ปลัดองค์การบริหารส่วนจังหวัด (นักบริหารงานท้องถิ่น)	สูง	๕๐๘,๔๗๐ (ค่ากลางเงินเดือน)	๑๒๐,๐๐๐ (๑๐,๐๐๐ x ๑๒)	๑๒๐,๐๐๐ (๑๐,๐๐๐ x ๑๒)	๗๔๘,๔๗๐
๒	นายคมกฤษ บุรุษพัฒน์ (รัฐประศาสนศาสตร์)	รป.ม.	๓๒-๑-๐๐-๑๑๐๑-๐๐๒	รองปลัดองค์การบริหารส่วนจังหวัด (นักบริหารงานท้องถิ่น)	สูง	๓๒-๑-๐๐-๑๑๐๑-๐๐๒	รองปลัดองค์การบริหารส่วนจังหวัด (นักบริหารงานท้องถิ่น)	สูง	๘๑๐,๗๒๐ (๖๗,๕๖๐ x ๑๒)	๑๒๐,๐๐๐ (๑๐,๐๐๐ x ๑๒)	๑๒๐,๐๐๐ (๑๐,๐๐๐ x ๑๒)	๑,๐๕๐,๗๒๐
๓	นายวุฒิจานูรัตน์อนันต์ (รัฐประศาสนศาสตร์)	รป.ม.	๓๒-๑-๐๐-๑๑๐๑-๐๐๓	รองปลัดองค์การบริหารส่วนจังหวัด (นักบริหารงานท้องถิ่น)	กลาง	๓๒-๑-๐๐-๑๑๐๑-๐๐๓	รองปลัดองค์การบริหารส่วนจังหวัด (นักบริหารงานท้องถิ่น)	กลาง	๔๖๒,๐๐๐ (๓๘,๕๐๐ x ๑๒)	๖๗,๒๐๐ (๕,๖๐๐ x ๑๒)	๖๗,๒๐๐ (๕,๖๐๐ x ๑๒)	๕๙๖,๔๐๐

บัญชีแสดงจัดคนลงสู่ตำแหน่งและการกำหนดเลขที่ตำแหน่งในส่วนราชการ
สำนักปลัดองค์การบริหารส่วนจังหวัด

ที่	ชื่อ - สกุล	คุณวุฒิ การศึกษา	กรอบอัตรากำลังเดิม (ปรับปรุงครั้งที่ ๕)			กรอบอัตรากำลังใหม่			เงินเดือน	เงินประจำตำแหน่ง		หมายเหตุ
			เลขที่ตำแหน่ง	ตำแหน่ง	ระดับ	เลขที่ตำแหน่ง	ตำแหน่ง	ระดับ		เงินประจำ ตำแหน่ง	เงิน ค่าตอบแทน/ เงินเพิ่มอื่นๆ	
๑	นางสุภาพร สุขเกษม	บธ.บ. (การจัดการทั่วไป)	๓๒-๑-๐๑-๒๑๐๑-๐๐๑	หัวหน้าสำนักปลัด อบจ. (นักบริหารงานทั่วไป)	กลาง	๓๒-๑-๐๑-๒๑๐๑-๐๐๑	หัวหน้าสำนักปลัด อบจ. (นักบริหารงานทั่วไป)	กลาง	๕๕๘,๗๒๐	๖๗,๒๐๐	๖๗,๒๐๐	๖๙๓,๑๒๐
๒	นายชูเนตร ธวัชชัย	ศน.ม. (รัฐศาสตรการปกครอง)	๓๒-๑-๐๑-๒๑๐๑-๐๐๒	หัวหน้าฝ่ายอำนวยการ (นักบริหารงานทั่วไป)	ต้น	๓๒-๑-๐๑-๒๑๐๑-๐๐๒	หัวหน้าฝ่ายอำนวยการ (นักบริหารงานทั่วไป)	ต้น	(๔๖,๕๖๐ x ๑๒)	(๕,๖๐๐ x ๑๒)	(๕,๖๐๐ x ๑๒)	๔๔๐,๖๔๐
๓	นายบรรณ แก้วฉ่ำ	น.บ. (นิติศาสตร์)	๓๒-๑-๐๑-๒๑๐๑-๐๐๓	หัวหน้าฝ่ายนิติการ (นักบริหารงานทั่วไป)	ต้น	๓๒-๑-๐๑-๒๑๐๑-๐๐๓	หัวหน้าฝ่ายนิติการ (นักบริหารงานทั่วไป)	ต้น	(๓๕,๒๒๐ x ๑๒)	(๑,๕๐๐ x ๑๒)	-	๔๐๗,๔๐๐
๔	นายลือชัย วรรณชัย	วศ.บ. (วิศวกรรมโยธา)	๓๒-๑-๐๑-๒๑๐๑-๐๒๓	หน.ฝ่ายป้องกันและบรรเทาสาธารณภัย (นักบริหารงานช่าง)	ต้น	๓๒-๑-๐๑-๒๑๐๑-๐๒๖	หน.ฝ่ายป้องกันและบรรเทาสาธารณภัย (นักบริหารงานทั่วไป)	ต้น	(๓๒,๔๕๐ x ๑๒)	(๑,๕๐๐ x ๑๒)	-	๕๐๘,๘๐๐
๕	อยู่ระหว่างดำเนินการของ กง.		๓๒-๑-๐๑-๒๑๐๑-๐๐๑	หน.ฝ่ายส่งเสริมการเกษตร (นักบริหารงานการเกษตร)	ต้น	๓๒-๑-๐๑-๒๑๐๑-๐๐๑	หน.ฝ่ายส่งเสริมการเกษตร (นักบริหารงานการเกษตร)	ต้น	(๔๐,๙๐๐ x ๑๒)	(๑,๕๐๐ x ๑๒)	-	อยู่ระหว่างดำเนินการ ของ กง.
๖	นายนิพนธ์ งามชื่น	ศศ.บ. (การจัดการทั่วไป)	๓๒-๑-๐๑-๓๑๐๑-๐๐๑	นักจัดการงานทั่วไป	ชำนาญการ	๓๒-๑-๐๑-๓๑๐๑-๐๐๑	นักจัดการงานทั่วไป	ชำนาญการ	(ค่ากลางเงินเดือน)	(๑,๕๐๐ x ๑๒)	-	๔๑๑,๖๐๐
๗	นางสาวปิยนุช นาคสุขปาน	ศศ.บ. (ภาษาอังกฤษธุรกิจ)	๓๒-๑-๐๑-๓๑๐๑-๐๐๒	นักจัดการงานทั่วไป	ปฏิบัติการ	๓๒-๑-๐๑-๓๑๐๑-๐๐๒	นักจัดการงานทั่วไป	ปฏิบัติการ	(๔๒,๒๑๐ x ๑๒)	-	-	๕๐๖,๕๒๐
๘	น.ส.ชลธิชา หานาวี	บธ.บ. (การบัญชี)	๓๒-๑-๐๑-๓๑๐๑-๐๐๓	นักจัดการงานทั่วไป	ชำนาญการ	๓๒-๑-๐๑-๓๑๐๑-๐๐๓	นักจัดการงานทั่วไป	ชำนาญการ	(๑๕,๐๖๐ x ๑๒)	-	-	๓๑๗,๕๒๐
๙	ว่าง	รป.ม. (รัฐประศาสนศาสตร์)	๓๒-๑-๐๑-๓๑๐๑-๐๐๔	นักจัดการงานทั่วไป	ปก./ชก.	๓๒-๑-๐๑-๓๑๐๑-๐๐๔	นักจัดการงานทั่วไป	ปก./ชก.	(๒๖,๔๖๐ x ๑๒)	-	-	๓๕๕,๓๒๐
๑๐	นายวรเชษฐ์ ประกอบมูล	ค.บ. (เทคโนโลยีนวัตกรรมการศึกษา)	๓๒-๑-๐๑-๓๑๐๑-๐๒๐	นักจัดการงานทั่วไป	ชำนาญการ	๓๒-๑-๐๑-๓๑๐๑-๐๒๐	นักจัดการงานทั่วไป	ชำนาญการ	(ค่ากลางเงินเดือน)	-	-	๓๗๖,๐๘๐
๑๑	ว่างเดิม		๓๒-๑-๐๑-๓๑๐๑-๐๓๗	นักจัดการงานทั่วไป	ปก./ชก.	๓๒-๑-๐๑-๓๑๐๑-๐๓๗	นักจัดการงานทั่วไป	ปก./ชก.	(๓๑,๓๔๐ x ๑๒)	-	-	(ว่างเดิม)
๑๒	นายทายาท สุทธิพานนท์	น.ม. (นิติศาสตร์)	๓๒-๑-๐๑-๓๑๐๕-๐๐๑	นิติกร	ชำนาญการ	๓๒-๑-๐๑-๓๑๐๕-๐๐๑	นิติกร	ชำนาญการ	(ค่ากลางเงินเดือน)	-	-	๓๕๕,๓๒๐
๑๓	ว่าง		๓๒-๑-๐๑-๓๑๐๕-๐๐๒	นิติกร	ปก./ชก.	๓๒-๑-๐๑-๓๑๐๕-๐๐๒	นิติกร	ปก./ชก.	๒๑๘,๔๐๐ (๑๘,๒๐๐x๑๒)	๔๒,๐๐๐	-	๒๑๘,๔๐๐
									๔๔๒,๓๒๐ (๓๖,๘๖๐ x ๑๒)	(๓,๕๐๐ x ๑๒)	-	๔๘๔,๓๒๐

บัญชีแสดงจัดคนลงสู่ตำแหน่งและการกำหนดเลขที่ตำแหน่งในส่วนราชการ
สำนักปลัดองค์การบริหารส่วนจังหวัด

ที่	ชื่อ - สกุล	คุณวุฒิการศึกษา	กรอบอัตราเก่าเดิม (ปรับปรุงครั้งที่ ๕)			กรอบอัตราเก่าใหม่			เงินเดือน	เงินประจำตำแหน่ง		หมายเหตุ
			เลขที่ตำแหน่ง	ตำแหน่ง	ระดับ	เลขที่ตำแหน่ง	ตำแหน่ง	ระดับ		เงินประจำตำแหน่ง	เงินค่าตอบแทน/เงินเพิ่มอื่นๆ	
๑๔	น.ส.จันทร์ยา จันยาง	น.ม. (นิติศาสตร์)	๓๒-๑-๐๑-๓๑๐๕-๐๐๓	นิติกร	ชำนาญการ	๓๒-๑-๐๑-๓๑๐๕-๐๐๓	นิติกร	ชำนาญการ	๒๔๙,๔๘๐ (๒๐,๗๙๐ x ๑๒)	-	-	๒๔๙,๔๘๐
๑๕	น.ส.วาสนา ทักษณิวรรณกุล	น.บ. (นิติศาสตร์)	๓๒-๑-๐๑-๓๑๐๕-๐๐๔	นิติกร	ปฏิบัติการ	๓๒-๑-๐๑-๓๑๐๕-๐๐๔	นิติกร	ปฏิบัติการ	๑๙๙,๒๐๐ (๑๖,๖๐๐ x ๑๒)	-	-	๑๙๙,๒๐๐
๑๖	ว่างเดิม		๓๒-๑-๐๑-๓๔๐๑-๐๐๒	นักวิชาการเกษตร	ปก./ชก.	๓๒-๑-๐๑-๓๔๐๑-๐๐๒	นักวิชาการเกษตร	ปก./ชก.	๓๕๕,๓๒๐ (ค่ากลางเงินเดือน)	-	-	(ว่างเดิม) ๓๕๕,๓๒๐
๑๗	น.ส.ชญภา วงศ์สุภาพ	วท.บ. (เกษตรศาสตร์)	๓๒-๑-๐๑-๓๔๐๑-๐๐๓	นักวิชาการเกษตร	ชำนาญการ	๓๒-๑-๐๑-๓๔๐๑-๐๐๓	นักวิชาการเกษตร	ชำนาญการ	๓๒๓,๗๖๐ (๒๖,๙๘๐ x ๑๒)	-	-	๓๒๓,๗๖๐
๑๘	น.ส.ณฉัตร ทรงรูป	ปวช. (พาณิชย์การ)	๓๒-๑-๐๑-๔๑๐๑-๐๐๑	เจ้าพนักงานธุรการ	ปฏิบัติงาน	๓๒-๑-๐๑-๔๑๐๑-๐๐๑	เจ้าพนักงานธุรการ	ปฏิบัติงาน	๑๙๒,๓๖๐ (๑๖,๐๓๐ x ๑๒)	-	-	๑๙๒,๓๖๐
๑๙	นายชลพรรษ เลิศพัชรานนท์	รป.บ. (รัฐประศาสนศาสตร์)	๓๒-๑-๐๑-๔๑๐๑-๐๐๒	เจ้าพนักงานธุรการ	ปฏิบัติงาน	๓๒-๑-๐๑-๔๑๐๑-๐๐๒	เจ้าพนักงานธุรการ	ปฏิบัติงาน	๑๔๐,๔๐๐ (๑๑,๗๐๐ x ๑๒)	-	-	๑๔๐,๔๐๐
๒๐	นายชุตติ อาลัยญาติ	รป.ม. (รัฐประศาสนศาสตร์)	๓๒-๑-๐๑-๔๑๐๑-๐๐๓	เจ้าพนักงานธุรการ	ปฏิบัติงาน	๓๒-๑-๐๑-๔๑๐๑-๐๐๓	เจ้าพนักงานธุรการ	ชำนาญงาน	๒๑๘,๒๘๐ (๑๘,๑๙๐ x ๑๒)	-	-	๒๑๘,๒๘๐
๒๑	นางสาวศรตมน เชิดชูสีมา	ศศ.บ. (นิเทศศาสตร์)	๓๒-๑-๐๑-๔๑๐๑-๐๒๒	เจ้าพนักงานธุรการ	ปฏิบัติงาน	๓๒-๑-๐๑-๔๑๐๑-๐๒๒	เจ้าพนักงานธุรการ	ปฏิบัติงาน	๑๖๕,๑๒๐ (๑๓,๗๖๐ x ๑๒)	-	-	๑๖๕,๑๒๐
๒๒	นายวิรัช กิ่งแก้วกันทอง	บธ.บ. (การจัดการอุตสาหกรรม)	๓๒-๑-๐๑-๔๘๐๕-๐๐๑	เจ้าพนักงานป้องกันและบรรเทาสาธารณภัย	ชำนาญงาน	๓๒-๑-๐๑-๔๘๐๕-๐๐๑	เจ้าพนักงานป้องกันและบรรเทาสาธารณภัย	ชำนาญงาน	๒๕๙,๔๔๐ (๒๑,๖๒๐ x ๑๒)	-	-	๒๕๙,๔๔๐
๒๓	นายชัชวาลย์ ลั่นทอง	ทล.บ. (เทคโนโลยีอุตสาหกรรม)	๓๒-๑-๐๑-๔๘๐๕-๐๐๒	เจ้าพนักงานป้องกันและบรรเทาสาธารณภัย	ชำนาญงาน	๓๒-๑-๐๑-๔๘๐๕-๐๐๒	เจ้าพนักงานป้องกันและบรรเทาสาธารณภัย	ชำนาญงาน	๒๕๔,๒๘๐ (๒๑,๑๙๐ x ๑๒)	-	-	๒๕๔,๒๘๐
๒๔	ลูกจ้างประจำ นายธงชัย ชูจันทร์	ปวช. (ช่างยนต์)	๖๑	พนักงานขับเครื่องจักรกลขนาดเบา	ช่าง กลุ่มที่ ๑-๓	๖๑	พนักงานขับเครื่องจักรกลขนาดเบา	ช่าง กลุ่มที่ ๑-๓	๒๘๔,๕๒๐ (๒๓,๗๑๐ x ๑๒)	-	-	๒๘๔,๕๒๐
๒๕	พนักงานจ้างตามภารกิจ นายกิตติวัฒน์ เอี้ยวสกุล	บธ.ม. (บริหารธุรกิจ)		ผู้ช่วยนักจัดการงานทั่วไป	(คุณวุฒิ)		ผู้ช่วยนักจัดการงานทั่วไป	(คุณวุฒิ)	๑๙๖,๕๖๐ (๑๖,๓๘๐ x ๑๒)	-	-	๑๙๖,๕๖๐

บัญชีแสดงจัดคนลงสู่ตำแหน่งและการกำหนดเลขที่ตำแหน่งในส่วนราชการ
สำนักปลัดองค์การบริหารส่วนจังหวัด

ที่	ชื่อ - สกุล	คุณวุฒิ การศึกษา	กรอบอัตรากำลังเดิม (ปรับปรุงครั้งที่ ๕)			กรอบอัตรากำลังใหม่			เงินเดือน	เงินประจำตำแหน่ง		หมายเหตุ
			เลขที่ตำแหน่ง	ตำแหน่ง	ระดับ	เลขที่ตำแหน่ง	ตำแหน่ง	ระดับ		เงินประจำ ตำแหน่ง	เงิน ค่าตอบแทน/ เงินเพิ่มอื่นๆ	
๒๖	ว่างเดิม			ผู้ช่วยนักจัดการงานทั่วไป	(คุณวุฒิ)		ผู้ช่วยนักจัดการงานทั่วไป	(คุณวุฒิ)	๑๘๐,๐๐๐	-	-	(ว่างเดิม)
๒๗	นางสาวธัญญารัตน์ คงธรรมา	น.บ. (นิติศาสตร์)		ผู้ช่วยนิติกร	(คุณวุฒิ)		ผู้ช่วยนิติกร	(คุณวุฒิ)	๑๘๐,๐๐๐ (๑๕,๐๐๐ X ๑๒)	-	-	๑๘๐,๐๐๐
๒๘	ว่าง			ผู้ช่วยนิติกร	(คุณวุฒิ)		ผู้ช่วยนิติกร	(คุณวุฒิ)	๑๘๐,๐๐๐ (๑๕,๐๐๐ X ๑๒)	-	-	กำหนดเพิ่ม
๒๙	น.ส.โอรษา ปิ่นสุวรรณ	ปวส. (การตลาด)		ผู้ช่วยเจ้าพนักงานธุรการ	(คุณวุฒิ)		ผู้ช่วยเจ้าพนักงานธุรการ	(คุณวุฒิ)	๑๘๐,๐๐๐ (๑๕,๐๐๐ X ๑๒)	-	-	๑๘๐,๐๐๐
๓๐	ว่าง			ผู้ช่วยเจ้าพนักงานธุรการ	(คุณวุฒิ)		ผู้ช่วยเจ้าพนักงานธุรการ	(คุณวุฒิ)	๑๕๙,๔๘๐ (๑๓,๒๙๐ X ๑๒)	-	-	๑๕๙,๔๘๐
๓๑	ว่าง			ผู้ช่วยเจ้าพนักงานธุรการ	(คุณวุฒิ)		ผู้ช่วยเจ้าพนักงานธุรการ	(คุณวุฒิ)	๓๓๘,๐๐๐ (๑๑,๕๐๐ X ๑๒)	-	-	กำหนดเพิ่ม
๓๒	ว่าง			ผู้ช่วยนายช่างไฟฟ้า	(คุณวุฒิ)		ผู้ช่วยนายช่างไฟฟ้า	(คุณวุฒิ)	๓๓๘,๐๐๐ (๑๑,๕๐๐ X ๑๒)	-	-	กำหนดเพิ่ม
๓๓	นายปัญญา อรรถพันธ์	ปวส. (ช่างยนต์)		ผู้ช่วยเจ้าพนักงานป้องกันและ บรรเทาสาธารณภัย	(คุณวุฒิ)		ผู้ช่วยเจ้าพนักงานป้องกันและ บรรเทาสาธารณภัย	(คุณวุฒิ)	๓๓๘,๐๐๐ (๑๑,๕๐๐ X ๑๒)	-	-	๓๓๘,๐๐๐
๓๔	นายอรรถพล พรเจริญ	ปวส. ช่างเทคนิคการผลิต		ผู้ช่วยเจ้าพนักงานป้องกันและ บรรเทาสาธารณภัย	(คุณวุฒิ)		ผู้ช่วยเจ้าพนักงานป้องกันและ บรรเทาสาธารณภัย	(คุณวุฒิ)	๑๕๘,๕๒๐ (๑๓,๒๑๐ X ๑๒)	-	-	๑๕๘,๕๒๐
๓๕	นายศุภชัย พันธวี	ปวส. (เทคนิคอุตสาหกรรม)		ผู้ช่วยเจ้าพนักงานป้องกันและ บรรเทาสาธารณภัย	(คุณวุฒิ)		ผู้ช่วยเจ้าพนักงานป้องกันและ บรรเทาสาธารณภัย	(คุณวุฒิ)	๑๕๗,๐๘๐ (๑๓,๐๙๐ X ๑๒)	-	-	๑๕๗,๐๘๐
๓๖	ว่าที่ ร.ต.ปิยะ สุทธิลักษณ์	ปวส. ช่างไฟฟ้ากำลัง		ผู้ช่วยเจ้าพนักงานป้องกันและ บรรเทาสาธารณภัย	(คุณวุฒิ)		ผู้ช่วยเจ้าพนักงานป้องกันและ บรรเทาสาธารณภัย	(คุณวุฒิ)	๑๕๗,๐๘๐ (๑๓,๐๙๐ X ๑๒)	-	-	๑๕๗,๐๘๐
๓๗	นายไกรฤกษ์ แจ้งโสภา	ม.๓		พนักงานขับเครื่องจักรกลขนาดกลาง	ทักษะ		พนักงานขับเครื่องจักรกลขนาดกลาง	ทักษะ	๑๖๕,๗๒๐ (๑๓,๘๑๐ X ๑๒)	-	-	๑๖๕,๗๒๐
๓๘	นายพิชัย ชื่นชีพ	ปวช.		พนักงานขับเครื่องจักรกลขนาดกลาง	ทักษะ		พนักงานขับเครื่องจักรกลขนาดกลาง	ทักษะ	๒๕๑,๗๖๐ (๒๐,๙๘๐ X ๑๒)	-	-	๒๕๑,๗๖๐
									๑๘๐,๐๐๐ (๑๕,๐๐๐ X ๑๒)	-	-	๑๘๐,๐๐๐

บัญชีแสดงจัดคนลงสู่ตำแหน่งและการกำหนดเลขที่ตำแหน่งในส่วนราชการ
สำนักปลัดองค์การบริหารส่วนจังหวัด

ที่	ชื่อ - สกุล	คุณวุฒิ การศึกษา	กรอบอัตรากำลังเดิม (ปรับปรุงครั้งที่ ๕)			กรอบอัตรากำลังใหม่			เงินเดือน	เงินประจำตำแหน่ง		หมายเหตุ
			เลขที่ตำแหน่ง	ตำแหน่ง	ระดับ	เลขที่ตำแหน่ง	ตำแหน่ง	ระดับ		เงินประจำ ตำแหน่ง	เงิน ค่าตอบแทน/ เงินเพิ่มอื่นๆ	
๓๙	นายกฤษ พงษ์รังษี	ม.๖		พนักงานขับเครื่องจักรกลขนาดกลาง	ทักษะ		พนักงานขับเครื่องจักรกลขนาดกลาง	ทักษะ	๑๘๐,๐๐๐ (๑๕,๐๐๐ x ๑๒)	-	-	๑๘๐,๐๐๐
๔๐	นายรุ่ง เพ็ชรงาม	ป.๖		พนักงานขับเครื่องจักรกลขนาดกลาง	ทักษะ		พนักงานขับเครื่องจักรกลขนาดกลาง	ทักษะ	๑๘๐,๐๐๐ (๑๕,๐๐๐ x ๑๒)	-	-	๑๘๐,๐๐๐
๔๑	ว่าง			พนักงานขับเครื่องจักรกลขนาดกลาง	ทักษะ		พนักงานขับเครื่องจักรกลขนาดกลาง	ทักษะ	๑๘๐,๐๐๐ (๑๕,๐๐๐ x ๑๒)	-	-	กำหนดเพิ่ม ๑๘๐,๐๐๐
พนักงานจ้างทั่วไป												
๔๒	นางประภา จันทรสุต	ม.๖		คนงาน (บริกร)	ทั่วไป		คนงาน (บริกร)	ทั่วไป	๑๐๘,๐๐๐ (๙,๐๐๐ x ๑๒)	-	-	๑๐๘,๐๐๐
๔๓	นายอนุทัต หนูนบุญ	ป.๖		คนงาน (เครื่องสูบน้ำ)	ทั่วไป		คนงาน (เครื่องสูบน้ำ)	ทั่วไป	๑๐๘,๐๐๐ (๙,๐๐๐ x ๑๒)	-	-	๑๐๘,๐๐๐
๔๔	นายอรุณ หลุมทอง	ม.๓		คนงาน (เครื่องสูบน้ำ)	ทั่วไป		คนงาน (เครื่องสูบน้ำ)	ทั่วไป	๑๐๘,๐๐๐ (๙,๐๐๐ x ๑๒)	-	-	๑๐๘,๐๐๐
๔๕	นายพงษ์ศักดิ์ แสนกล้า	ป.๖		คนงาน (โรงปุ๋ย)	ทั่วไป		คนงาน (โรงปุ๋ย)	ทั่วไป	๑๐๘,๐๐๐ (๙,๐๐๐ x ๑๒)	-	-	๑๐๘,๐๐๐
๔๖	ว่าง			คนงาน (เครื่องสูบน้ำ)	ทั่วไป		คนงาน (เครื่องสูบน้ำ)	ทั่วไป	๑๐๘,๐๐๐ (๙,๐๐๐ x ๑๒)	-	-	กำหนดเพิ่ม ๑๐๘,๐๐๐
๔๗	ว่าง			คนงาน (เครื่องสูบน้ำ)	ทั่วไป		คนงาน (เครื่องสูบน้ำ)	ทั่วไป	๑๐๘,๐๐๐ (๙,๐๐๐ x ๑๒)	-	-	กำหนดเพิ่ม ๑๐๘,๐๐๐

บัญชีแสดงจัดคนลงสู่ตำแหน่งและการกำหนดเลขที่ตำแหน่งในส่วนราชการ

สำนักงานเลขาธิการองค์การบริหารส่วนจังหวัด

ที่	ชื่อ - สกุล	คุณวุฒิการศึกษา	กรอบอัตราเก่าดั้งเดิม (ปรับปรุงครั้งที่ ๕)			กรอบอัตราค่าจ้างใหม่			เงินเดือน	เงินประจำตำแหน่ง		หมายเหตุ
			เลขที่ตำแหน่ง	ตำแหน่ง	ระดับ	เลขที่ตำแหน่ง	ตำแหน่ง	ระดับ		เงินประจำตำแหน่ง	เงินค่าตอบแทน/เงินเพิ่มอื่นๆ	
๑	นางสิริกร ชูตินันท์	รป.ม. (นโยบายสาธารณะ)	๓๒-๑-๐๒-๒๑๐๑-๐๐๗	เลขานุการองค์การบริหารส่วนจังหวัด (นักบริหารงานทั่วไป)	กลาง	๓๒-๑-๐๒-๒๑๐๑-๐๐๗	เลขานุการองค์การบริหารส่วนจังหวัด (นักบริหารงานทั่วไป)	กลาง	๖๐๘,๐๔๐	๖๗,๒๐๐	๖๗,๒๐๐	๗๔๒,๔๔๐
๒	น.ส.ธัญญพัทธ์ สัญญะวิริ	รป.ม. (รัฐประศาสนศาสตร์)	๓๒-๑-๐๒-๒๑๐๑-๐๐๕	หัวหน้าฝ่ายกิจการคณะผู้บริหาร (นักบริหารงานทั่วไป)	ต้น	๓๒-๑-๐๒-๒๑๐๑-๐๐๕	หัวหน้าฝ่ายกิจการคณะผู้บริหาร (นักบริหารงานทั่วไป)	ต้น	(๕๐,๖๗๐ x ๑๒)	(๕,๖๐๐ x ๑๒)	(๕,๖๐๐ x ๑๒)	๕๓๔,๑๖๐
๓	น.ส.พิศมัย ภูมิสี	รป.ม. (การปกครองท้องถิ่น)	๓๒-๑-๐๒-๒๑๐๑-๐๐๘	หน.ฝ่ายกิจการสภา (นักบริหารงานทั่วไป)	ต้น	๓๒-๑-๐๒-๒๑๐๑-๐๐๘	หน.ฝ่ายกิจการสภา (นักบริหารงานทั่วไป)	ต้น	(๓๔,๖๘๐ x ๑๒)	(๑,๕๐๐ x ๑๒)	-	๕๗๕,๘๘๐
๔	นายสว่าง อังเจริญวรกุล	ร.ม. (รัฐศาสตร์)	๓๒-๑-๐๒-๒๑๐๑-๐๐๙	หน.ฝ่ายการประชุม (นักบริหารงานทั่วไป)	ต้น	๓๒-๑-๐๒-๒๑๐๑-๐๐๙	หน.ฝ่ายการประชุม (นักบริหารงานทั่วไป)	ต้น	(๔๖,๔๙๐ x ๑๒)	(๑,๕๐๐ x ๑๒)	-	๕๔๙,๓๖๐
๕	น.ส.จินตนา สมบุญ	รป.ม. (การปกครองท้องถิ่น)	๓๒-๑-๐๒-๒๑๐๑-๐๑๐	หน.ฝ่ายตรวจสอบ ติดตาม และประเมินผล (นักบริหารงานทั่วไป)	ต้น	๓๒-๑-๐๒-๒๑๐๑-๐๑๐	หน.ฝ่ายตรวจสอบ ติดตาม และประเมินผล (นักบริหารงานทั่วไป)	ต้น	(๔๔,๒๘๐ x ๑๒)	(๑,๕๐๐ x ๑๒)	-	๕๔๙,๓๖๐
๖	นางปิยวรรณ เจริญทอง	รป.ม. (รัฐประศาสนศาสตร์)	๓๒-๑-๐๒-๓๑๐๑-๐๐๗	นักจัดการงานทั่วไป	ชำนาญการ	๓๒-๑-๐๒-๓๑๐๑-๐๐๗	นักจัดการงานทั่วไป	ชำนาญการ	๔๕๕,๕๒๐	-	-	๔๕๕,๕๒๐
๗	นางรัชณี ภูพานิช	รป.ม. (รัฐประศาสนศาสตร์)	๓๒-๑-๐๒-๓๑๐๑-๐๐๘	นักจัดการงานทั่วไป	ชำนาญการ	๓๒-๑-๐๒-๓๑๐๑-๐๐๘	นักจัดการงานทั่วไป	ชำนาญการ	(๓๗,๙๖๐ x ๑๒)	-	-	๔๒๙,๒๔๐
๘	น.ส.ธนิศา เรืองทอง	รป.ม. (รัฐประศาสนศาสตร์)	๓๒-๑-๐๒-๓๑๐๑-๐๐๙	นักจัดการงานทั่วไป	ชำนาญการ	๓๒-๑-๐๒-๓๑๐๑-๐๐๙	นักจัดการงานทั่วไป	ชำนาญการ	(๓๕,๗๗๐ x ๑๒)	-	-	๓๓๖,๓๖๐
๙	น.ส.นฤมล เรืองธนะ	บธ.บ. (การจัดการ)	๓๒-๑-๐๒-๓๑๐๑-๐๑๐	นักจัดการงานทั่วไป	ชำนาญการ	๓๒-๑-๐๒-๓๑๐๑-๐๑๐	นักจัดการงานทั่วไป	ชำนาญการ	(๒๘,๐๓๐ x ๑๒)	-	-	๓๑๗,๕๒๐
๑๐	น.ส.ชรินทร์นั หัสฎางกุล	รป.ม. (นโยบายสาธารณะ)	๓๒-๑-๐๒-๓๑๐๑-๐๑๒	นักจัดการงานทั่วไป	ชำนาญการ	๓๒-๑-๐๒-๓๑๐๑-๐๑๒	นักจัดการงานทั่วไป	ชำนาญการ	(๒๖,๔๖๐ x ๑๒)	-	-	๔๐๒,๗๒๐
๑๑	น.ส.วันดี พึ่งฤทธิ์	รป.ม. (รัฐประศาสนศาสตร์)	๓๒-๑-๐๒-๓๑๐๑-๐๑๓	นักจัดการงานทั่วไป	ชำนาญการ	๓๒-๑-๐๒-๓๑๐๑-๐๑๓	นักจัดการงานทั่วไป	ชำนาญการ	(๓๓,๕๖๐ x ๑๒)	-	-	๓๙๖,๐๐๐
๑๒	นายกฤษฎา อภิวันท์	ศศ.บ. (การพัฒนาชุมชน)	๓๒-๑-๐๒-๓๑๐๑-๐๑๔	นักจัดการงานทั่วไป	ชำนาญการ	๓๒-๑-๐๒-๓๑๐๑-๐๑๔	นักจัดการงานทั่วไป	ชำนาญการ	(๒๓,๐๐๐ x ๑๒)	-	-	๒๘๘,๑๒๐
๑๓	นางอชิรญาณ์ นุชนวล	ค.บ. (การประถมศึกษา)	๓๒-๑-๐๒-๓๑๐๑-๐๑๕	นักจัดการงานทั่วไป	ปฏิบัติการ	๓๒-๑-๐๒-๓๑๐๑-๐๑๕	นักจัดการงานทั่วไป	ปฏิบัติการ	(๒๔,๐๑๐ x ๑๒)	-	-	๒๔๑,๔๔๐
๑๔	นางชวลีลา กิ่งศรีพิพัฒน์	รป.บ. (การปกครองท้องถิ่น)	๓๒-๑-๐๒-๓๑๐๑-๐๑๖	นักจัดการงานทั่วไป	ชำนาญการ	๓๒-๑-๐๒-๓๑๐๑-๐๑๖	นักจัดการงานทั่วไป	ชำนาญการ	(๒๐,๑๒๐ x ๑๒)	-	-	๒๗๖,๙๖๐

บัญชีแสดงจัดคนลงสู่ตำแหน่งและการกำหนดเลขที่ตำแหน่งในส่วนราชการ
สำนักงานเลขาธิการองค์การบริหารส่วนจังหวัด

ที่	ชื่อ - สกุล	คุณวุฒิการศึกษา	กรอบอัตราค่าจ้างเดิม (ปรับปรุงครั้งที่ ๕)			กรอบอัตราค่าจ้างใหม่			เงินเดือน	เงินประจำตำแหน่ง		หมายเหตุ
			เลขที่ตำแหน่ง	ตำแหน่ง	ระดับ	เลขที่ตำแหน่ง	ตำแหน่ง	ระดับ		เงินประจำตำแหน่ง	เงินค่าตอบแทน/เงินเพิ่มอื่นๆ	
๑๕	น.ส.จุไรรัตน์ ปรัชญา		๓๒-๑-๐๒-๓๑๐๑-๐๑๗	นักจัดการงานทั่วไป	ชำนาญการ	๓๒-๑-๐๒-๓๑๐๑-๐๑๗	นักจัดการงานทั่วไป	ชำนาญการ	๓๒๓,๗๖๐ (๒๖,๙๘๐ x ๑๒)	-	-	๓๒๓,๗๖๐
๑๖	ว่างเดิม		๓๒-๑-๐๒-๓๑๐๑-๐๔๒	นักจัดการงานทั่วไป	ปก./ชก.	๓๒-๑-๐๒-๓๑๐๑-๐๔๒	นักจัดการงานทั่วไป	ปก./ชก.	๓๕๕,๓๒๐ (ค่ากลางเงินเดือน)	-	-	(ว่างเดิม) ๓๕๕,๓๒๐
๑๗	น.ส.ตุลยา รัตนศรีอ้อ	วท.บ. (สาธารณสุขชุมชน)	๓๒-๑-๐๒-๔๑๐๑-๐๐๔	เจ้าพนักงานธุรการ	ชำนาญงาน	๓๒-๑-๐๒-๔๑๐๑-๐๐๔	เจ้าพนักงานธุรการ	ชำนาญงาน	๑๙๔,๒๘๐ (๑๖,๑๙๐ x ๑๒)	-	-	๑๙๔,๒๘๐
๑๘	ว่าที่ร้อยตรีศุภิต มีชนะ	บธ.ม.	๓๒-๑-๐๒-๔๑๐๑-๐๐๕	เจ้าพนักงานธุรการ	ชำนาญงาน	๓๒-๑-๐๒-๔๑๐๑-๐๐๕	เจ้าพนักงานธุรการ	ชำนาญงาน	๓๒๙,๘๘๐ (๒๗,๔๙๐ x ๑๒)	-	-	๓๒๙,๘๘๐
๑๙	นายศิริวุฒิ สุตสาย	ปวส. (เทคนิคการผลิต)	๓๒-๑-๐๒-๔๑๐๑-๐๒๑	เจ้าพนักงานธุรการ	ชำนาญงาน	๓๒-๑-๐๒-๔๑๐๑-๐๒๑	เจ้าพนักงานธุรการ	ชำนาญงาน	๑๙๘,๘๔๐ (๑๖,๕๗๐ x ๑๒)	-	-	๑๙๘,๘๔๐
๒๐	พนักงานจ้างตามภารกิจ น.ส.กชพร นิลชาติ	ศศ.บ. (อุตสาหกรรมการท่องเที่ยว)		ผู้ช่วยนักจัดการงานทั่วไป	(คุณวุฒิ)		ผู้ช่วยนักจัดการงานทั่วไป	(คุณวุฒิ)	๑๙๖,๕๖๐ (๑๖,๓๘๐ x ๑๒)	-	-	๑๙๖,๕๖๐
๒๑	น.ส.พิชชาภา เปี้ยทอง	บธ.บ. (การบัญชี)		ผู้ช่วยนักจัดการงานทั่วไป	(คุณวุฒิ)		ผู้ช่วยนักจัดการงานทั่วไป	(คุณวุฒิ)	๑๙๖,๕๖๐ (๑๖,๓๘๐ x ๑๒)	-	-	๑๙๖,๕๖๐
๒๒	นายวรเทพ พจน์รังษี	บธ.บ. (การจัดการทั่วไป)		ผู้ช่วยนักจัดการงานทั่วไป	(คุณวุฒิ)		ผู้ช่วยนักจัดการงานทั่วไป	(คุณวุฒิ)	๒๔๘,๕๒๐ (๒๐,๗๑๐ x ๑๒)	-	-	๒๔๘,๕๒๐
๒๓	น.ส.ศุภรัตน์ สัญญะวีรี	ศศ.บ. (ภาษาอังกฤษ)		ผู้ช่วยนักจัดการงานทั่วไป	(คุณวุฒิ)		ผู้ช่วยนักจัดการงานทั่วไป	(คุณวุฒิ)	๑๙๘,๔๘๐ (๑๖,๕๔๐ x ๑๒)	-	-	๑๙๘,๔๘๐
๒๔	นายเอกสิทธิ์ จรเสถียร	บธ.บ. (การจัดการ)		ผู้ช่วยนักจัดการงานทั่วไป	(คุณวุฒิ)		ผู้ช่วยนักจัดการงานทั่วไป	(คุณวุฒิ)	๑๙๔,๗๖๐ (๑๖,๒๓๐ x ๑๒)	-	-	๑๙๔,๗๖๐
๒๕	ว่างเดิม			ผู้ช่วยนักจัดการงานทั่วไป	(คุณวุฒิ)		ผู้ช่วยนักจัดการงานทั่วไป	(คุณวุฒิ)	๑๘๐,๐๐๐ (๑๕,๐๐๐ x ๑๒)	-	-	ว่างเดิม ๑๘๐,๐๐๐
๒๖	ว่างเดิม			ผู้ช่วยนักจัดการงานทั่วไป	(คุณวุฒิ)		ผู้ช่วยนักจัดการงานทั่วไป	(คุณวุฒิ)	๑๘๐,๐๐๐ (๑๕,๐๐๐ x ๑๒)	-	-	ว่างเดิม ๑๘๐,๐๐๐
๒๗	ว่าง			ผู้ช่วยเจ้าพนักงานธุรการ	(คุณวุฒิ)		ผู้ช่วยเจ้าพนักงานธุรการ	(คุณวุฒิ)	๑๓๘,๐๐๐ (๑๑,๕๐๐ x ๑๒)	-	-	กำหนดเพิ่ม ๑๓๘,๐๐๐

บัญชีแสดงจัดคนลงสู่ตำแหน่งและการกำหนดเลขที่ตำแหน่งในส่วนราชการ
สำนักงานเลขานุการองค์การบริหารส่วนจังหวัด

ที่	ชื่อ - สกุล	คุณวุฒิ การศึกษา	กรอบอัตราเก่าเดิม (ปรับปรุงครั้งที่ ๕)			กรอบอัตรากำลังใหม่			เงินเดือน	เงินประจำตำแหน่ง		หมายเหตุ
			เลขที่ตำแหน่ง	ตำแหน่ง	ระดับ	เลขที่ตำแหน่ง	ตำแหน่ง	ระดับ		เงินประจำ ตำแหน่ง	เงิน ค่าตอบแทน/ เงินเพิ่มอื่นๆ	
๒๘	ว่าง			ผู้ช่วยเจ้าพนักงานธุรการ	(คุณวุฒิ)		ผู้ช่วยเจ้าพนักงานธุรการ	(คุณวุฒิ)	๑๓๘,๐๐๐ (๑๑,๕๐๐ X ๑๒)	-	-	กำหนดเพิ่ม ๑๓๘,๐๐๐
๒๙	น.ส.วิไลพร จรรย์ธรรมสกุล	-		คนงาน (บริกร) คนพิการ	ทั่วไป		คนงาน (บริกร) คนพิการ	ทั่วไป	๑๐๘,๐๐๐ (๙,๐๐๐ X ๑๒)	-	-	๑๐๘,๐๐๐
๓๐	นายเนต ใจมาตุ่น	-		คนงาน (บริกร) คนพิการ	ทั่วไป		คนงาน (บริกร) คนพิการ	ทั่วไป	๑๐๘,๐๐๐ (๙,๐๐๐ X ๑๒)	-	-	๑๐๘,๐๐๐

บัญชีแสดงจัดคนลงสู่ตำแหน่งและการกำหนดเลขที่ตำแหน่งในส่วนราชการ

กองคลัง

ที่	ชื่อ - สกุล	คุณวุฒิ การศึกษา	กรอบอัตราเก่าเดิม (ปรับปรุงครั้งที่ ๕)			กรอบอัตราเก่าใหม่			เงินเดือน	เงินประจำตำแหน่ง		หมายเหตุ
			เลขที่ตำแหน่ง	ตำแหน่ง	ระดับ	เลขที่ตำแหน่ง	ตำแหน่ง	ระดับ		เงินประจำ ตำแหน่ง	เงิน ค่าตอบแทน/ เงินเพิ่มอื่นๆ	
๑	น.ส.พรทิพย์ ปิยะภัทรกุล	บธ.ม. (การบัญชี)	๓๒-๑-๐๔-๒๑๐๒-๐๐๑	ผอ.กองคลัง (นักบริหารงานการคลัง)	กลาง	๓๒-๑-๐๔-๒๑๐๒-๐๐๑	ผอ.กองคลัง (นักบริหารงานการคลัง)	กลาง	๕๓๙,๑๖๐ (๔๔,๙๓๐ x ๑๒)	๖๗,๒๐๐ (๕,๖๐๐ x ๑๒)	๖๗,๒๐๐ (๕,๖๐๐ x ๑๒)	๖๗๓,๕๖๐
๒	นางธีรพร กองทิพย์	บธ.บ. (การบัญชี)	๓๒-๑-๐๔-๒๑๐๒-๐๐๒	หน.ฝ่ายการเงินและบัญชี (นักบริหารงานการคลัง)	ต้น	๓๒-๑-๐๔-๒๑๐๒-๐๐๒	หน.ฝ่ายการเงินและบัญชี (นักบริหารงานการคลัง)	ต้น	๔๒๒,๖๔๐ (๓๕,๒๒๐ x ๑๒)	๑๘,๐๐๐ (๑,๕๐๐ x ๑๒)	-	๔๔๐,๖๔๐
๓	ว่าง		๓๒-๑-๐๔-๒๑๐๒-๐๐๓	หน.ฝ่ายบริหารงานคลัง (นักบริหารงานการคลัง)	ต้น	๓๒-๑-๐๔-๒๑๐๒-๐๐๓	หน.ฝ่ายบริหารงานคลัง (นักบริหารงานการคลัง)	ต้น	๓๙๓,๖๐๐ (ค่ากลางเงินเดือน)	๑๘,๐๐๐ (๑,๕๐๐ x ๑๒)	-	๓๙๓,๖๐๐
๔	ว่าง		๓๒-๑-๐๔-๒๑๐๒-๐๐๔	หน.ฝ่ายเร่งรัด และจัดเก็บรายได้ (นักบริหารงานการคลัง)	ต้น	๓๒-๑-๐๔-๒๑๐๒-๐๐๔	หน.ฝ่ายเร่งรัด และจัดเก็บรายได้ (นักบริหารงานการคลัง)	ต้น	๓๙๓,๖๐๐ (ค่ากลางเงินเดือน)	๑๘,๐๐๐ (๑,๕๐๐ x ๑๒)	-	๓๙๓,๖๐๐
๕	น.ส.พิจิตรา นุชนุ่ม	บธ.บ. (การเงินและการธนาคาร)	๓๒-๑-๐๔-๒๑๐๒-๐๐๕	หน.ฝ่ายผลประโยชน์และกิจการพาณิชย์ (นักบริหารงานการคลัง)	ต้น	๓๒-๑-๐๔-๒๑๐๒-๐๐๕	หน.ฝ่ายผลประโยชน์และกิจการพาณิชย์ (นักบริหารงานการคลัง)	ต้น	๔๐๒,๗๒๐ (๓๓,๕๖๐ x ๑๒)	๑๘,๐๐๐ (๑,๕๐๐ x ๑๒)	-	๔๐๒,๗๒๐
๖	นางพินิจนันท์ มีพลกิจ	ศศ.บ. (การจัดการทั่วไป)	๓๒-๑-๐๔-๓๑๐๑-๐๑๙	นักจัดการงานทั่วไป	ชำนาญการ	๓๒-๑-๐๔-๓๑๐๑-๐๑๙	นักจัดการงานทั่วไป	ชำนาญการ	๔๒๒,๖๔๐ (๓๕,๒๒๐ x ๑๒)	-	-	๔๒๒,๖๔๐
๗	น.ส.อภิญา จรรย์ถ้อย	บธ.บ. (การบัญชี)	๓๒-๑-๐๔-๓๒๐๑-๐๐๑	นักวิชาการเงินและบัญชี	ชำนาญการ	๓๒-๑-๐๔-๓๒๐๑-๐๐๑	นักวิชาการเงินและบัญชี	ชำนาญการ	๒๙๓,๘๘๐ (๒๔,๔๙๐ x ๑๒)	-	-	๒๙๓,๘๘๐
๘	น.ส.จุฑามาศ แสงสร้อย	บธ.บ. (การบัญชี)	๓๒-๑-๐๔-๓๒๐๑-๐๐๒	นักวิชาการเงินและบัญชี	ปฏิบัติการ	๓๒-๑-๐๔-๓๒๐๑-๐๐๒	นักวิชาการเงินและบัญชี	ชำนาญการ	๒๗๕,๗๖๐ (๒๒,๙๘๐ x ๑๒)	-	-	๒๗๕,๗๖๐
๙	นางปทุมรดา สังข์ประไพ	บธ.บ. (การบัญชี)	๓๒-๑-๐๔-๓๒๐๑-๐๐๓	นักวิชาการเงินและบัญชี	ชำนาญการ	๓๒-๑-๐๔-๓๒๐๑-๐๐๓	นักวิชาการเงินและบัญชี	ชำนาญการ	๔๐๙,๓๒๐ (๓๔,๑๑๐ x ๑๒)	-	-	๔๐๙,๓๒๐
๑๐	นางจุฑามาศ รัตนไชย	บธ.บ. (การจัดการทั่วไป)	๓๒-๑-๐๔-๓๒๐๑-๐๐๔	นักวิชาการเงินและบัญชี	ชำนาญการ	๓๒-๑-๐๔-๓๒๐๑-๐๐๔	นักวิชาการเงินและบัญชี	ชำนาญการ	๕๓๑,๓๖๐ (๔๔,๒๘๐ x ๑๒)	-	-	๕๓๑,๓๖๐
๑๑	นางสาวลักขณา คร้ามแสง	บช.บ. (การบัญชี)	๓๒-๑-๐๔-๓๒๐๒-๐๐๑	นักวิชาการคลัง	ปฏิบัติการ	๓๒-๑-๐๔-๓๒๐๒-๐๐๑	นักวิชาการคลัง	ปฏิบัติการ	๒๐๓,๒๘๐ (๑๖,๙๔๐ x ๑๒)	-	-	๒๐๓,๒๘๐
๑๒	น.ส.สิริญา น้อยโสภณ	บธ.ม.	๓๒-๑-๐๔-๓๒๐๒-๐๐๒	นักวิชาการคลัง	ปฏิบัติการ	๓๒-๑-๐๔-๓๒๐๒-๐๐๒	นักวิชาการคลัง	ปฏิบัติการ	๓๖๙,๔๘๐ (๓๐,๗๕๐ x ๑๒)	-	-	๓๖๙,๔๘๐
๑๓	นางนัยนัปพร จิตรจรรย์	น.บ. (กฎหมาย)	๓๒-๑-๐๔-๓๒๐๒-๐๐๓	นักวิชาการคลัง	ปฏิบัติการ	๓๒-๑-๐๔-๓๒๐๒-๐๐๓	นักวิชาการคลัง	ปฏิบัติการ	๒๐๗,๔๘๐ (๑๗,๒๙๐ x ๑๒)	-	-	๒๐๗,๔๘๐

บัญชีแสดงจัดคนลงสู่ตำแหน่งและการกำหนดเลขที่ตำแหน่งในส่วนราชการ

กองคลัง

ที่	ชื่อ - สกุล	คุณวุฒิการศึกษา	กรอบอัตราเก่าเดิม (ปรับปรุงครั้งที่ ๕)			กรอบอัตราเก่าหลังใหม่			เงินเดือน	เงินประจำตำแหน่ง		หมายเหตุ
			เลขที่ตำแหน่ง	ตำแหน่ง	ระดับ	เลขที่ตำแหน่ง	ตำแหน่ง	ระดับ		เงินประจำตำแหน่ง	เงินค่าตอบแทน/เงินเพิ่มอื่นๆ	
๑๔	นางปิ่นทิศา ภูมาศ	บธ.บ. (การบัญชี)	๓๒-๑-๐๔-๓๒๐๒-๐๐๔	นักวิชาการคลัง	ชำนาญการ	๓๒-๑-๐๔-๓๒๐๒-๐๐๔	นักวิชาการคลัง	ชำนาญการ	๓๔๒,๗๒๐ (๒๘,๕๖๐ x ๑๒)	-	-	๓๔๒,๗๒๐
๑๕	นางมณฑนา พบพร	ศศ.บ. (บริหารธุรกิจ)	๓๒-๑-๑๒-๓๒๐๒-๐๐๕	นักวิชาการคลัง	ชำนาญการ	๓๒-๑-๐๔-๓๒๐๒-๐๐๕	นักวิชาการคลัง	ชำนาญการ	๔๐๒,๗๒๐ (๓๓,๕๖๐ x ๑๒)	-	-	๔๐๒,๗๒๐
๑๖	นางปริยา นุชยวง	บธ.บ. (การจัดการทั่วไป)	๓๒-๑-๐๔-๓๒๐๓-๐๐๑	นักวิชาการจัดเก็บรายได้	ชำนาญการ	๓๒-๑-๐๔-๓๒๐๓-๐๐๑	นักวิชาการจัดเก็บรายได้	ชำนาญการ	๕๔๘,๘๘๐ (๔๕,๗๔๐ x ๑๒)	-	-	๕๔๘,๘๘๐
๑๗	นายณัฐพล พระโพธิ์	บธ.บ. (การตลาด)	๓๒-๑-๐๔-๔๑๐๑-๐๐๘	เจ้าพนักงานธุรการ	ชำนาญงาน	๓๒-๑-๐๔-๔๑๐๑-๐๐๘	เจ้าพนักงานธุรการ	ชำนาญงาน	๒๖๔,๔๘๐ (๒๒,๐๔๐ x ๑๒)	-	-	๒๖๔,๔๘๐
๑๘	นางสุภาวดี จันทียง	รปม. (รัฐประศาสนศาสตร์)	๓๒-๑-๐๔-๔๑๐๑-๐๐๙	เจ้าพนักงานธุรการ	ชำนาญงาน	๓๒-๑-๐๔-๔๑๐๑-๐๐๙	เจ้าพนักงานธุรการ	ชำนาญงาน	๒๕๙,๔๔๐ (๒๑,๖๒๐ x ๑๒)	-	-	๒๕๙,๔๔๐
๑๙	นางสาวจิตตรา เอมสมุทร	รป.บ. (รัฐประศาสนศาสตร์)	๓๒-๑-๐๔-๔๑๐๑-๐๒๓	เจ้าพนักงานธุรการ	ปฏิบัติงาน	๓๒-๑-๐๔-๔๑๐๑-๐๒๓	เจ้าพนักงานธุรการ	ปฏิบัติงาน	๑๔๓,๕๒๐ (๑๑,๙๖๐ x ๑๒)	-	-	๑๔๓,๕๒๐
๒๐	อยู่ระหว่างดำเนินการของ กสค.		๓๒-๑-๐๔-๔๒๐๑-๐๐๑	เจ้าพนักงานการเงินและบัญชี	ปง./ชง.	๓๒-๑-๐๔-๔๒๐๑-๐๐๑	เจ้าพนักงานการเงินและบัญชี	ปง./ชง.	๒๙๗,๙๐๐ (ค่ากลางเงินเดือน)	-	-	อยู่ระหว่างดำเนินการของ กสค. ๒๙๗,๙๐๐
๒๑	นางรสสุคนธ์ ตริสมบุรณ์	บธ.บ. (การจัดการ)	๓๒-๑-๐๔-๔๒๐๑-๐๐๒	เจ้าพนักงานการเงินและบัญชี	ชำนาญงาน	๓๒-๑-๐๔-๔๒๐๑-๐๐๒	เจ้าพนักงานการเงินและบัญชี	ชำนาญงาน	๕๑๔,๖๘๐ (๔๒,๘๙๐ x ๑๒)	-	-	๕๑๔,๖๘๐
๒๒	นางจรินทร์ ดันเจริญ	ปวส. (การบัญชี)	๓๒-๑-๐๔-๔๒๐๑-๐๐๓	เจ้าพนักงานการเงินและบัญชี	ชำนาญงาน	๓๒-๑-๐๔-๔๒๐๑-๐๐๓	เจ้าพนักงานการเงินและบัญชี	ชำนาญงาน	๔๙๐,๘๐๐ (๔๐,๙๐๐ x ๑๒)	-	-	๔๙๐,๘๐๐
๒๓	นางอารีย์ พึ่งลัดดา	ปวท. (บัญชี)	๓๒-๑-๐๔-๔๒๐๑-๐๐๔	เจ้าพนักงานการเงินและบัญชี	ชำนาญงาน	๓๒-๑-๐๔-๔๒๐๑-๐๐๔	เจ้าพนักงานการเงินและบัญชี	ชำนาญงาน	๔๑๙,๘๘๐ (๓๔,๙๙๐ x ๑๒)	-	-	๔๑๙,๘๘๐
๒๔	นายพิบูลย์ ประวัติพณีพงศ์	บธ.บ. (การบัญชี)	๓๒-๑-๐๔-๔๒๐๑-๐๐๕	เจ้าพนักงานการเงินและบัญชี	ชำนาญงาน	๓๒-๑-๐๔-๔๒๐๑-๐๐๕	เจ้าพนักงานการเงินและบัญชี	ชำนาญงาน	๕๑๔,๖๘๐ (๔๒,๘๙๐ x ๑๒)	-	-	๕๑๔,๖๘๐
๒๕	อยู่ระหว่างดำเนินการของ กสค.		๓๒-๑-๐๔-๔๒๐๑-๐๐๖	เจ้าพนักงานการเงินและบัญชี	ปง./ชง.	๓๒-๑-๐๔-๔๒๐๑-๐๐๖	เจ้าพนักงานการเงินและบัญชี	ปง./ชง.	๒๙๗,๙๐๐ (ค่ากลางเงินเดือน)	-	-	อยู่ระหว่างดำเนินการของ กสค. ๒๙๗,๙๐๐
๒๖	น.ส.กรณิการ์ สารทประภา	บธ.บ. (การจัดการทั่วไป)	๓๒-๑-๐๔-๔๒๐๑-๐๐๗	เจ้าพนักงานการเงินและบัญชี	ชำนาญงาน	๓๒-๑-๐๔-๔๒๐๑-๐๐๗	เจ้าพนักงานการเงินและบัญชี	ชำนาญงาน	๒๕๔,๒๘๐ (๒๑,๑๙๐ x ๑๒)	-	-	๒๕๔,๒๘๐
๒๗	นางมารีสา บุญถนัด	ศศ.บ. (การจัดการทั่วไป)	๓๒-๑-๐๔-๔๒๐๑-๐๐๘	เจ้าพนักงานการเงินและบัญชี	ชำนาญงาน	๓๒-๑-๐๔-๔๒๐๑-๐๐๘	เจ้าพนักงานการเงินและบัญชี	ชำนาญงาน	๔๖๐,๕๖๐ (๓๘,๓๘๐ x ๑๒)	-	-	๔๖๐,๕๖๐

บัญชีแสดงจัดคนลงสู่ตำแหน่งและการกำหนดเลขที่ตำแหน่งในส่วนราชการ

กองคลัง

ที่	ชื่อ - สกุล	คุณวุฒิการศึกษา	กรอบอัตรากำลังเดิม (ปรับปรุงครั้งที่ ๕)			กรอบอัตรากำลังใหม่			เงินเดือน	เงินประจำตำแหน่ง		หมายเหตุ
			เลขที่ตำแหน่ง	ตำแหน่ง	ระดับ	เลขที่ตำแหน่ง	ตำแหน่ง	ระดับ		เงินประจำตำแหน่ง	เงินค่าตอบแทน/เงินเพิ่มอื่นๆ	
๒๘	อยู่ระหว่างดำเนินการของ กสท.		๓๒-๑-๐๔-๔๒๐๒-๐๐๑	เจ้าพนักงานการคลัง	ปง./ชง.	๓๒-๑-๐๔-๔๒๐๒-๐๐๑	เจ้าพนักงานการคลัง	ปง./ชง.	๒๔๗,๕๐๐	-	-	อยู่ระหว่างดำเนินการของ กสท.
๒๙	น.ส.บัวบูชา กมลเศรษฐ์	บธ.บ. (บัญชี)	๓๒-๑-๐๔-๔๒๐๒-๐๐๒	เจ้าพนักงานการคลัง	ชำนาญงาน	๓๒-๑-๐๔-๔๒๐๒-๐๐๒	เจ้าพนักงานการคลัง	ชำนาญงาน	(ค่ากลางเงินเดือน) ๓๘๗,๒๔๐ (๓๒,๒๗๐ x ๑๒)	-	-	๒๔๗,๕๐๐ ๓๘๗,๒๔๐
๓๐	พนักงานจ้างตามภารกิจ ว่างเดิม			ผู้ช่วยนักจัดการงานทั่วไป	(คุณวุฒิ)		ผู้ช่วยนักจัดการงานทั่วไป	(คุณวุฒิ)	๑๘๐,๐๐๐	-	-	(ว่างเดิม)
๓๑	น.ส.ชญาภา การประเสริฐ	บช.บ. (การบัญชี)		ผู้ช่วยนักวิชาการเงินและบัญชี	(คุณวุฒิ)		ผู้ช่วยนักวิชาการเงินและบัญชี	(คุณวุฒิ)	(๑๕,๐๐๐ x ๑๒) ๑๘๗,๒๐๐	-	-	๑๘๐,๐๐๐ ๑๘๗,๒๐๐
๓๒	ว่างเดิม			ผู้ช่วยนักวิชาการเงินและบัญชี	(คุณวุฒิ)		ผู้ช่วยนักวิชาการเงินและบัญชี	(คุณวุฒิ)	(๑๕,๖๐๐ x ๑๒) ๑๘๐,๐๐๐	-	-	(ว่างเดิม)
๓๓	ว่างเดิม			ผู้ช่วยนักวิชาการเงินและบัญชี	(คุณวุฒิ)		ผู้ช่วยนักวิชาการเงินและบัญชี	(คุณวุฒิ)	(๑๕,๐๐๐ x ๑๒) ๑๘๐,๐๐๐	-	-	(ว่างเดิม)
๓๔	น.ส.อัจฉริยา ศรีสะอาด	บช.บ. (การบัญชี)		ผู้ช่วยนักวิชาการจัดเก็บรายได้	(คุณวุฒิ)		ผู้ช่วยนักวิชาการจัดเก็บรายได้	(คุณวุฒิ)	(๑๕,๐๐๐ x ๑๒) ๑๘๐,๐๐๐	-	-	๑๘๐,๐๐๐ ๑๘๐,๐๐๐
๓๕	ว่างเดิม			ผู้ช่วยนักวิชาการจัดเก็บรายได้	(คุณวุฒิ)		ผู้ช่วยนักวิชาการจัดเก็บรายได้	(คุณวุฒิ)	(๑๕,๐๐๐ x ๑๒) ๑๘๐,๐๐๐	-	-	(ว่างเดิม)
๓๖	น.ส.อรุษา กิณนร	ปวส. (การบัญชี)		ผู้ช่วยเจ้าพนักงานการเงินและบัญชี	(คุณวุฒิ)		ผู้ช่วยเจ้าพนักงานการเงินและบัญชี	(คุณวุฒิ)	(๑๕,๐๐๐ x ๑๒) ๑๕๒,๕๒๐	-	-	๑๘๐,๐๐๐ ๑๕๒,๕๒๐
๓๗	น.ส.ณัฐนรี ศรียานนท์	ปวส. (บัญชี)		ผู้ช่วยเจ้าพนักงานการเงินและบัญชี	(คุณวุฒิ)		ผู้ช่วยเจ้าพนักงานการเงินและบัญชี	(คุณวุฒิ)	(๑๒,๗๑๐ x ๑๒) ๑๓๘,๐๐๐	-	-	๑๘๐,๐๐๐ ๑๓๘,๐๐๐
๓๘	ว่างเดิม			ผู้ช่วยเจ้าพนักงานธุรการ (คนพิการ)	(คุณวุฒิ)		ผู้ช่วยเจ้าพนักงานธุรการ (คนพิการ)	(คุณวุฒิ)	(๑๑,๕๐๐ x ๑๒) ๑๓๘,๐๐๐	-	-	(ว่างเดิม)
๓๙	นายพันธวัช โสวรรณ (การจัดการโรงแรมและภัตตาคาร)	ศศ.บ.		ผู้ช่วยเจ้าพนักงานธุรการ	(คุณวุฒิ)		ผู้ช่วยเจ้าพนักงานธุรการ	(คุณวุฒิ)	(๑๑,๕๐๐ x ๑๒) ๑๓๘,๐๐๐	-	-	๑๓๘,๐๐๐ ๑๓๘,๐๐๐

บัญชีแสดงจัดคนลงสู่ตำแหน่งและการกำหนดเลขที่ตำแหน่งในส่วนราชการ
กองคลัง

ที่	ชื่อ - สกุล	คุณวุฒิ การศึกษา	กรอบอัตรากำลังเดิม (ปรับปรุงครั้งที่ ๕)			กรอบอัตรากำลังใหม่			เงินเดือน	เงินประจำตำแหน่ง		หมายเหตุ
			เลขที่ตำแหน่ง	ตำแหน่ง	ระดับ	เลขที่ตำแหน่ง	ตำแหน่ง	ระดับ		เงินประจำ ตำแหน่ง	เงิน ค่าตอบแทน/ เงินเพิ่มอื่นๆ	
๔๐	พนักงานจ้างทั่วไป น.ส.ปริญาวรรณ ไทยงาม	ม.๓		คนงานทั่วไป (ประจำตลาดกลาง)	(คุณวุฒิ)		คนงานทั่วไป (ประจำตลาดกลาง)	(คุณวุฒิ)	๑๐๘,๐๐๐ (๙,๐๐๐ x ๑๒)	-	-	๑๐๘,๐๐๐
๔๑	นางนวลจันทร์ ยิ้มหัวไผ่	-		คนงานทั่วไป (ประจำตลาดกลาง)	(คุณวุฒิ)		คนงานทั่วไป (ประจำตลาดกลาง)	(คุณวุฒิ)	๑๐๘,๐๐๐ (๙,๐๐๐ x ๑๒)	-	-	๑๐๘,๐๐๐
๔๒	น.ส.ทองหยิบ โพธิ์ร่มเย็น	-		คนงานทั่วไป (ประจำตลาดกลาง)	(คุณวุฒิ)		คนงานทั่วไป (ประจำตลาดกลาง)	(คุณวุฒิ)	๑๐๘,๐๐๐ (๙,๐๐๐ x ๑๒)	-	-	๑๐๘,๐๐๐
๔๓	นายเสริมศักดิ์ ชันธิศรี	-		คนงานทั่วไป (ประจำตลาดกลาง)	(คุณวุฒิ)		คนงานทั่วไป (ประจำตลาดกลาง)	(คุณวุฒิ)	๑๐๘,๐๐๐ (๙,๐๐๐ x ๑๒)	-	-	๑๐๘,๐๐๐

บัญชีแสดงจัดคนลงสู่ตำแหน่งและการกำหนดเลขที่ตำแหน่งในส่วนราชการ

กองช่าง

ที่	ชื่อ - สกุล	คุณวุฒิการศึกษา	กรอบอัตราค่าจ้างเดิม (ปรับปรุงครั้งที่ ๕)			กรอบอัตราค่าจ้างใหม่			เงินเดือน	เงินประจำตำแหน่ง		หมายเหตุ
			เลขที่ตำแหน่ง	ตำแหน่ง	ระดับ	เลขที่ตำแหน่ง	ตำแหน่ง	ระดับ		เงินประจำตำแหน่ง	เงินค่าตอบแทน/เงินเพิ่มอื่นๆ	
๑	นายยิ่งยศ บุญยานันต์ (การบริหารงานก่อสร้างและสาธารณูปโภค)	วศ.ม.	๓๒-๑-๐๕-๒๑๐๓-๐๐๑	ผอ.กองช่าง (นักบริหารงานช่าง)	กลาง	๓๒-๑-๐๕-๒๑๐๓-๐๐๑	ผอ.กองช่าง (นักบริหารงานช่าง)	กลาง	๕๖๘,๕๖๐ (๔๗,๓๘๐ x ๑๒)	๖๗,๒๐๐ (๕,๖๐๐ x ๑๒)	๖๗,๒๐๐ (๕,๖๐๐ x ๑๒)	๗๐๒,๙๖๐
๒	นายนิกร ดวงสุดา (เทคโนโลยีการก่อสร้าง)	วท.บ.	๓๒-๑-๐๕-๒๑๐๓-๐๐๒	หน.ฝ่ายสำรวจและออกแบบ (นักบริหารงานช่าง)	ต้น	๓๒-๑-๐๕-๒๑๐๓-๐๐๒	หน.ฝ่ายสำรวจและออกแบบ (นักบริหารงานช่าง)	ต้น	๖๙๑,๖๘๐ (๕๗,๖๔๐ x ๑๒)	๑๘,๐๐๐ (๑,๕๐๐ x ๑๒)	-	๗๐๙,๖๘๐
๓	นายมงคล พึ่งลัดดา (การจัดการงานก่อสร้าง)	บธ.บ.	๓๒-๑-๐๕-๒๑๐๓-๐๐๓	หน.ฝ่ายก่อสร้างและซ่อมบำรุง (นักบริหารงานช่าง)	ต้น	๓๒-๑-๐๕-๒๑๐๓-๐๐๓	หน.ฝ่ายก่อสร้างและซ่อมบำรุง (นักบริหารงานช่าง)	ต้น	๖๗๐,๐๘๐ (๕๕,๘๔๐ x ๑๒)	๑๘,๐๐๐ (๑,๕๐๐ x ๑๒)	-	๖๘๘,๐๘๐
๔	นายอุดมศักดิ์ อัมพรวัน (วิศวกรรมโยธา)	อส.บ.	๓๒-๑-๐๕-๒๑๐๓-๐๐๔	หน.ฝ่ายเครื่องจักรกลและยานพาหนะ (นักบริหารงานช่าง)	ต้น	๓๒-๑-๐๕-๒๑๐๓-๐๐๔	หน.ฝ่ายเครื่องจักรกล (นักบริหารงานช่าง)	ต้น	๓๖๒,๖๔๐ (๓๐,๒๒๐ x ๑๒)	๑๘,๐๐๐ (๑,๕๐๐ x ๑๒)	-	๓๘๐,๖๔๐
๕	นางประพิศ วราภรณ์านนท์ (เทคโนโลยีการก่อสร้าง)	วท.บ.	๓๒-๑-๐๕-๒๑๐๓-๐๐๕	หน.ฝ่ายช่างสุขาภิบาล (นักบริหารงานช่าง)	ต้น	๓๒-๑-๐๕-๒๑๐๓-๐๐๕	หน.ฝ่ายช่างสุขาภิบาล (นักบริหารงานช่าง)	ต้น	๕๙๓,๗๖๐ (๔๙,๔๘๐ x ๑๒)	๑๘,๐๐๐ (๑,๕๐๐ x ๑๒)	-	๖๑๑,๗๖๐
๖	ว่าที่ ร.ต.อาทิตย์ รักฉายา (เทคโนโลยีการก่อสร้าง)	วท.บ.	๓๒-๑-๐๕-๒๑๐๓-๐๐๖	หน.ฝ่ายทางหลวงชนบท (นักบริหารงานช่าง)	ต้น	๓๒-๑-๐๕-๒๑๐๓-๐๐๖	หน.ฝ่ายทางหลวงชนบท (นักบริหารงานช่าง)	ต้น	๕๙๓,๗๖๐ (๔๙,๔๘๐ x ๑๒)	๑๘,๐๐๐ (๑,๕๐๐ x ๑๒)	-	๖๑๑,๗๖๐
๗	น.ส.อัญญารัตน์ งามชื่น (รัฐประศาสนศาสตร์)	รป.ม.	๓๒-๑-๐๕-๓๑๐๑-๐๒๑	นักจัดการงานทั่วไป	ชำนาญการ	๓๒-๑-๐๕-๓๑๐๑-๐๒๑	นักจัดการงานทั่วไป	ชำนาญการ	๓๒๙,๗๖๐ (๒๗,๔๘๐ x ๑๒)	-	-	๓๒๙,๗๖๐
๘	นางเสริมศรี ไวยโรจน์ (รัฐประศาสนศาสตร์)	รป.ม.	๓๒-๑-๐๕-๓๑๐๑-๐๒๒	นักจัดการงานทั่วไป	ชำนาญการ	๓๒-๑-๐๕-๓๑๐๑-๐๒๒	นักจัดการงานทั่วไป	ชำนาญการ	๓๔๒,๗๒๐ (๒๘,๕๖๐ x ๑๒)	-	-	๓๔๒,๗๒๐
๙	น.ส.สุภาพรรม ถิ่นจันทร์ (การปกครองท้องถิ่น)	รป.บ.	๓๒-๑-๐๕-๓๑๐๑-๐๒๓	นักจัดการงานทั่วไป	ปฏิบัติการ	๓๒-๑-๐๕-๓๑๐๑-๐๒๓	นักจัดการงานทั่วไป	ปฏิบัติการ	๓๙๖,๐๐๐ (๓๓,๐๐๐ x ๑๒)	-	-	๓๙๖,๐๐๐
๑๐	ว่าที่ร้อยตรีพงษ์ศิลป์ อินทร์แป้น (ชีววิทยา)	วท.ม.	๓๒-๑-๐๕-๓๔๐๑-๐๐๑	นักวิชาการเกษตร	ปฏิบัติการ	๓๒-๑-๐๕-๓๔๐๑-๐๐๑	นักวิชาการเกษตร	ปฏิบัติการ	๑๘๐,๗๒๐ (๑๕,๐๖๐ x ๑๒)	-	-	๑๘๐,๗๒๐
๑๑	น.ส.ประกายศิริ ศรีคะชา (วิศวกรรมชลประทาน)	วศ.บ.	๓๒-๑-๐๕-๓๗๐๑-๐๐๑	วิศวกรโยธา	ชำนาญการ	๓๒-๑-๐๕-๓๗๐๑-๐๐๑	วิศวกรโยธา	ชำนาญการ	๓๖๙,๔๘๐ (๓๐,๗๙๐ x ๑๒)	-	-	๓๖๙,๔๘๐
๑๒	อยู่ระหว่างดำเนินการของ กสค.		๓๒-๑-๐๕-๓๗๐๑-๐๐๒	วิศวกรโยธา	ปก./ชก.	๓๒-๑-๐๕-๓๗๐๑-๐๐๒	วิศวกรโยธา	ปก./ชก.	๓๕๕,๓๒๐ (ค่ากลางเงินเดือน)	-	-	อยู่ระหว่าง ดำเนินการของ กสค.
๑๓	นายสุวิทย์ เต็งชู (วิศวกรรมชลประทาน)	วศ.บ.	๓๒-๑-๐๕-๓๗๐๑-๐๐๓	วิศวกรโยธา	ชำนาญการ	๓๒-๑-๐๕-๓๗๐๑-๐๐๓	วิศวกรโยธา	ชำนาญการ	๓๐๘,๐๔๐ (๒๕,๖๗๐ x ๑๒)	-	-	๓๐๘,๐๔๐

บัญชีแสดงจัดคนลงสู่ตำแหน่งและการกำหนดเลขที่ตำแหน่งในส่วนราชการ

กองช่าง

ที่	ชื่อ - สกุล	คุณวุฒิ การศึกษา	กรอบอัตรากำลังเดิม (ปรับปรุงครั้งที่ ๕)									กรอบอัตรากำลังใหม่			เงินประจำตำแหน่ง		หมายเหตุ
			เลขที่ตำแหน่ง	ตำแหน่ง	ระดับ	เลขที่ตำแหน่ง	ตำแหน่ง	ระดับ	เงินเดือน	เงินประจำ ตำแหน่ง	เงิน ค่าตอบแทน/ เงินเพิ่มอื่นๆ						
												เงินเดือน	เงินประจำตำแหน่ง	เงิน			
๑๔	นายปรัชญา โฉมบุตร	วศ.บ. (วิศวกรรมโยธา)	๓๒-๑-๐๕-๓๗๐๑-๐๐๔	วิศวกรโยธา	ปฏิบัติการ	๓๒-๑-๐๕-๓๗๐๑-๐๐๔	วิศวกรโยธา	ปฏิบัติการ	๓๑๘,๐๐๐ (๒๖,๕๐๐ X ๑๒)	-	-	๓๑๘,๐๐๐					
๑๕	น.ส.กัลปพฤกษ์ ศิริสุวรรณ	วศ.บ. (วิศวกรรมโยธา)	๓๒-๑-๐๕-๓๗๐๑-๐๐๕	วิศวกรโยธา	ปฏิบัติการ	๓๒-๑-๐๕-๓๗๐๑-๐๐๕	วิศวกรโยธา	ปฏิบัติการ	๒๓๗,๖๐๐ (๑๙,๘๐๐ X ๑๒)	-	-	๒๓๗,๖๐๐					
๑๖	น.ส.สุธินี การสมดี	สท.บ. (สถาปัตยกรรม)	๓๒-๑-๐๕-๓๗๐๒-๐๐๑	สถาปนิก	ปฏิบัติการ	๓๒-๑-๐๕-๓๗๐๒-๐๐๑	สถาปนิก	ปฏิบัติการ	๑๘๐,๗๒๐ (๑๕,๐๖๐ X ๑๒)	-	-	๑๘๐,๗๒๐					
๑๗	อยู่ระหว่างดำเนินการของ กสท.		๓๒-๑-๐๕-๓๗๐๔-๐๐๑	วิศวกรเครื่องกล	ปจ./ชก.	๓๒-๑-๐๕-๓๗๐๔-๐๐๑	วิศวกรเครื่องกล	ปจ./ชก.	๓๕๕,๓๒๐ (ค่ากลางเงินเดือน)	-	-	อยู่ระหว่าง ดำเนินการของ กสท.					
๑๘	น.ส.ปิยาภรณ์ รักคนตรี	ปวส. (คอมพิวเตอร์ธุรกิจ)	๓๒-๑-๐๕-๔๑๐๑-๐๑๐	เจ้าพนักงานธุรการ	ปฏิบัติงาน	๓๒-๑-๐๕-๔๑๐๑-๐๑๐	เจ้าพนักงานธุรการ	ปฏิบัติงาน	๑๕๕,๖๔๐ (๑๒,๙๗๐ X ๑๒)	-	-	๑๕๕,๖๔๐					
๑๙	ว่างเดิม		๓๒-๒-๐๕-๔๑๐๑-๐๑๑	เจ้าพนักงานธุรการ	ปจ./ชง.	๓๒-๒-๐๕-๔๑๐๑-๐๑๑	เจ้าพนักงานธุรการ	ปจ./ชง.	๒๙๗,๙๐๐ (ค่ากลางเงินเดือน)	-	-	ว่างเดิม					
๒๐	ว่างเดิม		๓๒-๑-๐๕-๔๑๐๑-๐๑๒	เจ้าพนักงานธุรการ	ปจ./ชง.	๓๒-๑-๐๕-๔๑๐๑-๐๑๒	เจ้าพนักงานธุรการ	ปจ./ชง.	๒๙๗,๙๐๐ (ค่ากลางเงินเดือน)	-	-	ว่างเดิม					
๒๑	ว่างเดิม	-	๓๒-๑-๐๕-๔๑๐๑-๐๑๔	เจ้าพนักงานธุรการ	ปจ./ชง.	๓๒-๑-๐๕-๔๑๐๑-๐๑๔	เจ้าพนักงานธุรการ	ปจ./ชง.	๒๙๗,๙๐๐ (ค่ากลางเงินเดือน)	-	-	ว่างเดิม					
๒๒	ว่างเดิม	-	๓๒-๑-๐๕-๔๑๐๑-๐๑๕	เจ้าพนักงานธุรการ	ปจ./ชง.	๓๒-๑-๐๕-๔๑๐๑-๐๑๕	เจ้าพนักงานธุรการ	ปจ./ชง.	๒๙๗,๙๐๐ (ค่ากลางเงินเดือน)	-	-	ว่างเดิม					
๒๓	น.ส.อมรรรัตน์ โพธิ์หิน	ปวส. (การตลาด)	๓๒-๑-๐๕-๔๑๐๑-๐๑๖	เจ้าพนักงานธุรการ	ปฏิบัติงาน	๓๒-๑-๐๕-๔๑๐๑-๐๑๖	เจ้าพนักงานธุรการ	ปฏิบัติงาน	๒๙๗,๙๐๐ (ค่ากลางเงินเดือน)	-	-	ว่างเดิม					
๒๔	ว่างเดิม	-	๓๒-๑-๐๕-๔๑๐๑-๐๑๗	เจ้าพนักงานธุรการ	ปจ./ชง.	๓๒-๑-๐๕-๔๑๐๑-๐๑๗	เจ้าพนักงานธุรการ	ปจ./ชง.	๒๙๗,๙๐๐ (ค่ากลางเงินเดือน)	-	-	ว่างเดิม					
๒๕	ว่างเดิม	-	๓๒-๑-๐๕-๔๑๐๑-๐๑๘	เจ้าพนักงานธุรการ	ปจ./ชง.	๓๒-๑-๐๕-๔๑๐๑-๐๑๘	เจ้าพนักงานธุรการ	ปจ./ชง.	๒๙๗,๙๐๐ (ค่ากลางเงินเดือน)	-	-	ว่างเดิม					
๒๖	อยู่ระหว่างดำเนินการของ กสท.		๓๒-๑-๐๕-๔๔๐๔-๐๐๑	เจ้าพนักงานสวนสาธารณะ	ปจ./ชง.	๓๒-๑-๐๕-๔๔๐๔-๐๐๑	เจ้าพนักงานสวนสาธารณะ	ปจ./ชง.	๒๙๗,๙๐๐ (ค่ากลางเงินเดือน)	-	-	อยู่ระหว่าง ดำเนินการของ กสท.					

บัญชีแสดงจัดคนลงตำแหน่งและการกำหนดเลขที่ตำแหน่งในส่วนราชการ

กองช่าง

ที่	ชื่อ - สกุล	คุณวุฒิการศึกษา	กรอบอัตรากำลังเดิม (ปรับปรุงครั้งที่ ๕)			กรอบอัตรากำลังใหม่			เงินเดือน	เงินประจำตำแหน่ง		หมายเหตุ
			เลขที่ตำแหน่ง	ตำแหน่ง	ระดับ	เลขที่ตำแหน่ง	ตำแหน่ง	ระดับ		เงินประจำตำแหน่ง	เงินค่าตอบแทน/เงินเพิ่มอื่นๆ	
๒๗	นายจรูญ โชติวรธกวนิช	วท.บ. (เทคโนโลยีก่อสร้าง)	๓๒-๑-๐๕-๔๗๐๑-๐๐๑	นายช่างโยธา	อาวุโส	๓๒-๑-๐๕-๔๗๐๑-๐๐๑	นายช่างโยธา	อาวุโส	๕๐๖,๕๒๐ (๔๒,๒๑๐ X ๑๒)	-	-	๕๐๖,๕๒๐
๒๘	นายพีระ ฤกษ์งาม	ทล.บ. (การจัดการงานก่อสร้าง)	๓๒-๑-๐๕-๔๗๐๑-๐๐๒	นายช่างโยธา	ชำนาญงาน	๓๒-๑-๐๕-๔๗๐๑-๐๐๒	นายช่างโยธา	อาวุโส	๓๖๒,๖๔๐ (๓๐,๒๒๐ X ๑๒)	-	-	ปรับปรุงตำแหน่ง กรณีมีผู้ผ่าน
๒๙	นายณัฐวุฒิ อิศรางกูร ณ อยุธยา	ปวส. (ก่อสร้าง)	๓๒-๑-๐๕-๔๗๐๑-๐๐๓	นายช่างโยธา	ปฏิบัติงาน	๓๒-๑-๐๕-๔๗๐๑-๐๐๓	นายช่างโยธา	ปฏิบัติงาน	๒๒๙,๒๐๐ (๑๙,๑๐๐ X ๑๒)	-	-	๒๒๙,๒๐๐
๓๐	อยู่ระหว่างดำเนินการของ กสท.		๓๒-๑-๐๕-๔๗๐๑-๐๐๔	นายช่างโยธา	ปง./ชง.	๓๒-๑-๐๕-๔๗๐๑-๐๐๔	นายช่างโยธา	ปง./ชง.	๒๙๗,๙๐๐ (ค่ากลางเงินเดือน)	-	-	อยู่ระหว่าง ดำเนินการของ กสท.
๓๑	นายทวีเทพ พรหมพิริยะมา	บธ.บ. (การจัดการงานก่อสร้าง)	๓๒-๑-๐๕-๔๗๐๑-๐๐๕	นายช่างโยธา	ชำนาญงาน	๓๒-๑-๐๕-๔๗๐๑-๐๐๕	นายช่างโยธา	อาวุโส	๓๕๖,๑๖๐ (๒๙,๖๘๐ X ๑๒)	-	-	ปรับปรุงตำแหน่ง กรณีมีผู้ผ่าน
๓๒	อยู่ระหว่างดำเนินการของ กสท.		๓๒-๑-๐๕-๔๗๐๑-๐๐๖	นายช่างโยธา	ปง./ชง.	๓๒-๑-๐๕-๔๗๐๑-๐๐๖	นายช่างโยธา	ปง./ชง.	๒๙๗,๙๐๐ (ค่ากลางเงินเดือน)	-	-	อยู่ระหว่าง ดำเนินการของ กสท.
๓๓	นายฤกษ์ภา ภาสุโพธิ์	ปวส. (ก่อสร้าง)	๓๒-๑-๐๕-๔๗๐๑-๐๐๗	นายช่างโยธา	ชำนาญงาน	๓๒-๑-๐๕-๔๗๐๑-๐๐๗	นายช่างโยธา	ชำนาญงาน	๒๖๔,๔๘๐ (๒๒,๐๔๐ X ๑๒)	-	-	๒๖๔,๔๘๐
๓๔	นายอานภาพ แสงเจือ	ปวส. (ก่อสร้าง)	๓๒-๑-๐๕-๔๗๐๑-๐๐๘	นายช่างโยธา	ปฏิบัติงาน	๓๒-๑-๐๕-๔๗๐๑-๐๐๘	นายช่างโยธา	ปฏิบัติงาน	๒๒๕,๔๘๐ (๑๘,๗๙๐ X ๑๒)	-	-	๒๒๕,๔๘๐
๓๕	นายฤทธิกร สิริทับทิม	วศ.บ. (วิศวกรรมโยธา)	๓๒-๑-๐๕-๔๗๐๑-๐๐๙	นายช่างโยธา	ชำนาญงาน	๓๒-๑-๐๕-๔๗๐๑-๐๐๙	นายช่างโยธา	อาวุโส	๓๒๓,๗๖๐ (๒๖,๙๘๐ X ๑๒)	-	-	ปรับปรุงตำแหน่ง กรณีมีผู้ผ่าน
๓๖	นายพัฒนพงษ์ มาพระลับ	วศ.บ. (วิศวกรรมโยธา)	๓๒-๑-๐๕-๔๗๐๑-๐๑๐	นายช่างโยธา	ชำนาญงาน	๓๒-๑-๐๕-๔๗๐๑-๐๑๐	นายช่างโยธา	ชำนาญงาน	๔๔๖,๕๒๐ (๓๗,๒๑๐ X ๑๒)	-	-	๔๔๖,๕๒๐
๓๗	อยู่ระหว่างดำเนินการของ กสท.		๓๒-๑-๐๕-๔๗๐๑-๐๑๑	นายช่างโยธา	ปง./ชง.	๓๒-๑-๐๕-๔๗๐๑-๐๑๑	นายช่างโยธา	ปง./ชง.	๒๙๗,๙๐๐ (ค่ากลางเงินเดือน)	-	-	อยู่ระหว่าง ดำเนินการของ กสท.
๓๘	นายเทิดศักดิ์ ยิ่งมานะ	ทล.บ. การจัดการงานช่างและผังเมือง	๓๒-๑-๐๕-๔๗๐๑-๐๑๒	นายช่างโยธา	ชำนาญงาน	๓๒-๑-๐๕-๔๗๐๑-๐๑๒	นายช่างโยธา	ชำนาญงาน	๓๐๗,๙๒๐ (๒๕,๖๖๐ X ๑๒)	-	-	๓๐๗,๙๒๐
๓๙	นายชัยณรงค์ นวมอุ่น	วท.บ. (เทคโนโลยีก่อสร้าง)	๓๒-๑-๐๕-๔๗๐๑-๐๑๓	นายช่างโยธา	ชำนาญงาน	๓๒-๑-๐๕-๔๗๐๑-๐๑๓	นายช่างโยธา	ชำนาญงาน	๓๐๗,๙๒๐ (๒๕,๖๖๐ X ๑๒)	-	-	๓๐๗,๙๒๐

บัญชีแสดงจัดคนลงสู่ตำแหน่งและการกำหนดเลขที่ตำแหน่งในส่วนราชการ

กองช่าง

ที่	ชื่อ - สกุล	คุณวุฒิการศึกษา	กรอบอัตรากำลังเดิม (ปรับปรุงครั้งที่ ๕)			กรอบอัตรากำลังใหม่			เงินเดือน	เงินประจำตำแหน่ง		หมายเหตุ
			เลขที่ตำแหน่ง	ตำแหน่ง	ระดับ	เลขที่ตำแหน่ง	ตำแหน่ง	ระดับ		เงินประจำตำแหน่ง	เงินค่าตอบแทน/เงินเพิ่มอื่นๆ	
๔๐	น.ส.ชลกร มหรรณพ	บธ.บ. (การจัดการงานก่อสร้าง)	๓๒-๑-๐๕-๔๗๐๑-๐๑๔	นายช่างโยธา	ชำนาญงาน	๓๒-๑-๐๕-๔๗๐๑-๐๑๔	นายช่างโยธา	ชำนาญงาน	๒๗๕,๐๔๐ (๒๒,๙๒๐ x ๑๒)	-	-	๒๗๕,๐๔๐
๔๑	อยู่ระหว่างดำเนินการของ กสณ.		๓๒-๑-๐๕-๔๗๐๑-๐๑๕	นายช่างโยธา	ปง./ชง.	๓๒-๑-๐๕-๔๗๐๑-๐๑๕	นายช่างโยธา	ปง./ชง.	๒๙๗,๙๐๐ (ค่ากลางเงินเดือน)	-	-	อยู่ระหว่างดำเนินการของ กสณ.
๔๒	นายรังสันต์ คงดาราร	ปวส. (ช่างก่อสร้าง)	๓๒-๑-๐๕-๔๗๐๑-๐๑๖	นายช่างโยธา	ชำนาญงาน	๓๒-๑-๐๕-๔๗๐๑-๐๑๖	นายช่างโยธา	ชำนาญงาน	๒๗๕,๐๔๐ (๒๒,๙๒๐ x ๑๒)	-	-	๒๗๕,๐๔๐
๔๓	อยู่ระหว่างดำเนินการของ กสณ.		๓๒-๑-๐๕-๔๗๐๒-๐๐๑	นายช่างเขียนแบบ	ปง./ชง.	๓๒-๑-๐๕-๔๗๐๒-๐๐๑	นายช่างเขียนแบบ	ปง./ชง.	๒๙๗,๙๐๐ (๒๔,๘๒๕ x ๑๒)	-	-	อยู่ระหว่างดำเนินการของ กสณ.
๔๔	อยู่ระหว่างดำเนินการของ กสณ.		๓๒-๑-๐๕-๔๗๐๒-๐๐๒	นายช่างเขียนแบบ	ปง./ชง.	๓๒-๑-๐๕-๔๗๐๒-๐๐๒	นายช่างเขียนแบบ	ปง./ชง.	๒๙๗,๙๐๐ (ค่ากลางเงินเดือน)	-	-	อยู่ระหว่างดำเนินการของ กสณ.
๔๕	อยู่ระหว่างดำเนินการของ กสณ.		๓๒-๑-๐๕-๔๗๐๒-๐๐๓	นายช่างเขียนแบบ	ปง./ชง.	๓๒-๑-๐๕-๔๗๐๒-๐๐๓	นายช่างเขียนแบบ	ปง./ชง.	๒๙๗,๙๐๐ (ค่ากลางเงินเดือน)	-	-	อยู่ระหว่างดำเนินการของ กสณ.
๔๖	อยู่ระหว่างดำเนินการของ กสณ.		๓๒-๑-๐๕-๔๗๐๓-๐๐๑	นายช่างสำรวจ	ปง./ชง.	๓๒-๑-๐๕-๔๗๐๓-๐๐๑	นายช่างสำรวจ	ปง./ชง.	๒๙๗,๙๐๐ (ค่ากลางเงินเดือน)	-	-	อยู่ระหว่างดำเนินการของ กสณ.
๔๗	นายณัฐพล เทพมณี	ปวส. (การก่อสร้าง)	๓๒-๑-๐๕-๔๗๐๓-๐๐๒	นายช่างสำรวจ	ชำนาญงาน	๓๒-๑-๐๕-๔๗๐๓-๐๐๒	นายช่างสำรวจ	ชำนาญงาน	๒๑๒,๒๘๐ (๑๗,๖๙๐ x ๑๒)	-	-	๒๑๒,๒๘๐
๔๘	อยู่ระหว่างดำเนินการของ กสณ.		๓๒-๑-๐๕-๔๗๐๓-๐๐๓	นายช่างสำรวจ	ปง./ชง.	๓๒-๑-๐๕-๔๗๐๓-๐๐๓	นายช่างสำรวจ	ปง./ชง.	๒๙๗,๙๐๐ (ค่ากลางเงินเดือน)	-	-	อยู่ระหว่างดำเนินการของ กสณ.
๔๙	พันจ่าอากาศตรีสิทธิกร กระจำงหิพย์	วท.บ. (เทคโนโลยีเครื่องกล)	๓๒-๑-๐๕-๔๗๐๕-๐๐๑	นายช่างเครื่องกล	ชำนาญงาน	๓๒-๑-๐๕-๔๗๐๕-๐๐๑	นายช่างเครื่องกล	ชำนาญงาน	๒๑๘,๒๘๐ (๑๘,๑๙๐ x ๑๒)	-	-	๒๑๘,๒๘๐
๕๐	นายนพดล งามฤทธิ์	ปวส. (ช่างยนต์-เทคนิคยานยนต์)	๓๒-๑-๐๕-๔๗๐๕-๐๐๒	นายช่างเครื่องกล	ชำนาญงาน	๓๒-๑-๐๕-๔๗๐๕-๐๐๒	นายช่างเครื่องกล	ชำนาญงาน	๒๓๐,๔๐๐ (๑๙,๒๐๐ x ๑๒)	-	-	๒๓๐,๔๐๐
๕๑	นายพรชัย รุ่งจำรัส	ปวส. (เครื่องกล)	๓๒-๑-๐๕-๔๗๐๕-๐๐๓	นายช่างเครื่องกล	ชำนาญงาน	๓๒-๑-๐๕-๔๗๐๕-๐๐๓	นายช่างเครื่องกล	ชำนาญงาน	๓๖๙,๒๔๐ (๓๐,๗๗๐ x ๑๒)	-	-	๓๖๙,๒๔๐
๕๒	จ่าสิบเอก จตุพัฒน์พงษ์ บำรุงพุกษ์	ปวช. (ช่างกลโลหะ)	๓๒-๑-๐๕-๔๗๐๕-๐๐๔	นายช่างเครื่องกล	ปฏิบัติงาน	๓๒-๑-๐๕-๔๗๐๕-๐๐๔	นายช่างเครื่องกล	ปฏิบัติงาน	๒๓๖,๖๔๐ (๑๙,๗๒๐ x ๑๒)	-	-	๒๓๖,๖๔๐

บัญชีแสดงจัดคนลงสู่ตำแหน่งและการกำหนดเลขที่ตำแหน่งในส่วนราชการ

กองช่าง

ที่	ชื่อ - สกุล	คุณวุฒิการศึกษา	กรอบอัตรากำลั้งเดิม (ปรับปรุงครั้งที่ ๕)			กรอบอัตรากำลั้งใหม่			เงินเดือน	เงินประจำตำแหน่ง		หมายเหตุ
			เลขที่ตำแหน่ง	ตำแหน่ง	ระดับ	เลขที่ตำแหน่ง	ตำแหน่ง	ระดับ		เงินประจำตำแหน่ง	เงินค่าตอบแทน/เงินเพิ่มอื่นๆ	
๕๓	จำสืบเอกโชคดี หอมศิริ	ปวส.เทคนิคเครื่องกล	๓๒-๑-๐๕-๔๗๐๕-๐๐๕	นายช่างเครื่องกล	ปฏิบัติงาน	๓๒-๑-๐๕-๔๗๐๕-๐๐๕	นายช่างเครื่องกล	ปฏิบัติงาน	๒๙๑,๒๔๐ (๒๔,๒๗๐ x ๑๒)	-	-	๒๙๑,๒๔๐
๕๔	สืบเอกพงษ์พิพัฒน์ ทิศนะ	ปวส.เครื่องกล	๓๒-๑-๐๕-๔๗๐๕-๐๐๖	นายช่างเครื่องกล	ชำนาญงาน	๓๒-๑-๐๕-๔๗๐๕-๐๐๖	นายช่างเครื่องกล	ชำนาญงาน	๑๗๑,๗๒๐ (๑๔,๓๑๐ x ๑๒)	-	-	๑๗๑,๗๒๐
๕๕	นายภูริชฌุพงศ์ วังลึก	ปวส.(ช่างยนต์)	๓๒-๑-๐๕-๔๗๐๕-๐๐๗	นายช่างเครื่องกล	ปฏิบัติงาน	๓๒-๑-๐๕-๔๗๐๕-๐๐๗	นายช่างเครื่องกล	ปฏิบัติงาน	๑๓๘,๑๒๐ (๑๑,๕๑๐ x ๑๒)	-	-	๑๓๘,๑๒๐
๕๖	นายพงศธร นดุงสงฆ์	ค.บ.(วิศวกรรมไฟฟ้าสื่อสาร)	๓๒-๑-๐๕-๔๗๐๖-๐๐๑	นายช่างไฟฟ้า	อาวุโส	๓๒-๑-๐๕-๔๗๐๖-๐๐๑	นายช่างไฟฟ้า	อาวุโส	๖๐๒,๘๘๐ (๕๐,๒๔๐ x ๑๒)	-	-	๖๐๒,๘๘๐
๕๗	สืบทสมพงษ์ ดำเนินทรัพย์	วศ.บ.(วิศวกรรมไฟฟ้า)	๓๒-๑-๐๕-๔๗๐๖-๐๐๒	นายช่างไฟฟ้า	ชำนาญงาน	๓๒-๑-๐๕-๔๗๐๖-๐๐๒	นายช่างไฟฟ้า	อาวุโส	๓๐๗,๙๒๐ (๒๕,๖๖๐ x ๑๒)	-	-	ปรับปรุงตำแหน่งกรณีมีผู้ผ่าน
๕๘	อยู่ระหว่างดำเนินการของ กสท.		๓๒-๑-๐๕-๔๗๐๖-๐๐๓	นายช่างไฟฟ้า	ปง./ชง.	๓๒-๑-๐๕-๔๗๐๖-๐๐๓	นายช่างไฟฟ้า	ปง./ชง.	๒๙๗,๙๐๐ (ค่ากลางเงินเดือน)	-	-	อยู่ระหว่างดำเนินการของ กสท. ๒๙๗,๙๐๐
๕๙	ลูกจ้างประจำ นายแดง เชื้อพันธ์	ป.๔	๑	พนักงานขับรถยนต์	สนับสนุน กลุ่มที่ ๑-๓	๑	พนักงานขับรถยนต์	สนับสนุน กลุ่มที่ ๑-๓	๒๖๒,๕๖๐ (๒๑,๘๘๐ x ๑๒)	-	-	๒๖๒,๕๖๐
๖๐	นายวันชัย มีเวชสม	ป.๖	๔๔	พนักงานขับเครื่องจักรกลขนาดกลาง	ช่าง	๔๔	พนักงานขับเครื่องจักรกลขนาดกลาง	ช่าง	๓๔๒,๗๒๐	-	-	๓๔๒,๗๒๐
๖๑	นายกิจพิสุทธิ์ บำรุงพลฤกษ์	ศศ.ม.	๖๓	พนักงานขับเครื่องจักรกลขนาดเบา	ช่าง กลุ่มที่ ๑-๓	๖๓	พนักงานขับเครื่องจักรกลขนาดเบา	ช่าง กลุ่มที่ ๑-๓	๒๘๐,๐๘๐ (๒๓,๓๔๐ x ๑๒)	-	-	๒๘๐,๐๘๐
๖๒	นายชัยวัตร มีวีระสม	ปวช.(ช่างยนต์)	๖๗	พนักงานขับเครื่องจักรกลขนาดเบา	ช่าง กลุ่มที่ ๑-๓	๖๗	พนักงานขับเครื่องจักรกลขนาดเบา	ช่าง กลุ่มที่ ๑-๓	๒๙๘,๒๐๐ (๒๔,๘๕๐ x ๑๒)	-	-	๒๙๘,๒๐๐
๖๓	นายไหม น้อยแก้ว	ป.๔	๗๓	พนักงานขับเครื่องจักรกลขนาดเบา	ช่าง กลุ่มที่ ๑-๓	๗๓	พนักงานขับเครื่องจักรกลขนาดเบา	ช่าง กลุ่มที่ ๑-๓	๒๕๘,๐๐๐ (๒๑,๕๐๐ x ๑๒)	-	-	๒๕๘,๐๐๐
๖๔	นางกัลยากร สุขอุทัย	ปวส.(คอมพิวเตอร์ธุรกิจ)	๔๙	เจ้าพนักงานธุรการ	สนับสนุน กลุ่มที่ ๑-๓	๔๙	เจ้าพนักงานธุรการ	สนับสนุน กลุ่มที่ ๑-๓	๒๔๐,๔๘๐ (๒๐,๐๔๐ x ๑๒)	-	-	๒๔๐,๔๘๐
๖๕	นายธนประเสริฐ กันนุช	ปวช.(ช่างอุตสาหกรรม)	๕๕	คนงาน	บริการพื้นฐาน กลุ่ม ๑	๕๕	คนงาน	บริการพื้นฐาน กลุ่ม ๑	๒๕๒,๑๒๐ (๒๑,๐๑๐ x ๑๒)	-	-	๒๕๒,๑๒๐

บัญชีแสดงจัดคนลงสู่ตำแหน่งและการกำหนดเลขที่ตำแหน่งในส่วนราชการ

กองช่าง

ที่	ชื่อ - สกุล	คุณวุฒิการศึกษา	กรอบอัตรากำลังเดิม (ปรับปรุงครั้งที่ ๕)			กรอบอัตรากำลังใหม่			เงินเดือน	เงินประจำตำแหน่ง		หมายเหตุ
			เลขที่ตำแหน่ง	ตำแหน่ง	ระดับ	เลขที่ตำแหน่ง	ตำแหน่ง	ระดับ		เงินประจำตำแหน่ง	เงินค่าตอบแทน/เงินเพิ่มอื่นๆ	
๖๖	น.ส.สมพร จิวกร่าง	บธ.บ. (การบริหารทรัพยากรมนุษย์)		ผู้ช่วยนักจัดการงานทั่วไป	(คุณวุฒิ)		ผู้ช่วยนักจัดการงานทั่วไป	(คุณวุฒิ)	๒๕๐,๘๐๐ (๒๐,๙๐๐ X ๑๒)	-	-	๒๕๐,๘๐๐
๖๗	น.ส.อรณิชา สวัสดิ์	ศศ.บ. (การท่องเที่ยวและการโรงแรม)		ผู้ช่วยนักจัดการงานทั่วไป	(คุณวุฒิ)		ผู้ช่วยนักจัดการงานทั่วไป	(คุณวุฒิ)	๑๙๖,๕๖๐ (๑๖,๓๘๐ X ๑๒)	-	-	๑๙๖,๕๖๐
๖๘	ว่างเดิม			ผู้ช่วยนักจัดการงานทั่วไป	(คุณวุฒิ)		ผู้ช่วยนักจัดการงานทั่วไป	(คุณวุฒิ)	๑๘๐,๐๐๐ (๑๕,๐๐๐ X ๑๒)	-	-	ว่างเดิม
๖๙	น.ส.ปรีชา ปิติการ	วท.บ. (เกษตรศาสตร์)		ผู้ช่วยนักวิชาการเกษตร	(คุณวุฒิ)		ผู้ช่วยนักวิชาการเกษตร	(คุณวุฒิ)	๒๔๘,๕๒๐ (๒๐,๗๑๐ X ๑๒)	-	-	๒๔๘,๕๒๐
๗๐	นายพัชรกิตต์ กิจชัยวัฒนาศิริ	วท.บ. (กีฏวิทยา)		ผู้ช่วยนักวิชาการเกษตร	(คุณวุฒิ)		ผู้ช่วยนักวิชาการเกษตร	(คุณวุฒิ)	๒๓๕,๘๐๐ (๑๙,๖๕๐ X ๑๒)	-	-	๒๓๕,๘๐๐
๗๑	นายอรรคเดช พึ่งสัดดา	ปวส. (คอมพิวเตอร์)		ผู้ช่วยเจ้าพนักงานธุรการ	(คุณวุฒิ)		ผู้ช่วยเจ้าพนักงานธุรการ	(คุณวุฒิ)	๑๖๗,๕๒๐ (๑๓,๙๖๐ X ๑๒)	-	-	๑๖๗,๕๒๐
๗๒	น.ส.ศิริกาญจน์ มีชูทิพย์	ปวส. (คอมพิวเตอร์)		ผู้ช่วยเจ้าพนักงานธุรการ	(คุณวุฒิ)		ผู้ช่วยเจ้าพนักงานธุรการ	(คุณวุฒิ)	๑๗๒,๕๖๐ (๑๔,๓๘๐ X ๑๒)	-	-	๑๗๒,๕๖๐
๗๓	น.ส.พิมพ์ชญา สุขจิตร	ปวส. (คอมพิวเตอร์)		ผู้ช่วยเจ้าพนักงานธุรการ	(คุณวุฒิ)		ผู้ช่วยเจ้าพนักงานธุรการ	(คุณวุฒิ)	๑๗๕,๘๐๐ (๑๔,๖๕๐ X ๑๒)	-	-	๑๗๕,๘๐๐
๗๔	น.ส.ขวัญชนก สมคะเน	นศ.บ. (นิเทศศาสตร์)		ผู้ช่วยเจ้าพนักงานธุรการ	(คุณวุฒิ)		ผู้ช่วยเจ้าพนักงานธุรการ	(คุณวุฒิ)	๑๒๖,๓๖๐ (๑๐,๕๓๐ X ๑๒)	-	-	๑๒๖,๓๖๐
๗๕	นางสาวเปรมกมล ทองคำ	ปวช. (การบัญชี)		ผู้ช่วยเจ้าพนักงานธุรการ	(คุณวุฒิ)		ผู้ช่วยเจ้าพนักงานธุรการ	(คุณวุฒิ)	๑๑๒,๘๐๐ (๙,๔๐๐ X ๑๒)	-	-	๑๑๒,๘๐๐
๗๖	น.ส.จรรยาภรณ์ เลิศพยาบาล	ปวส. (การจัดการทั่วไป)		ผู้ช่วยเจ้าพนักงานธุรการ	(คุณวุฒิ)		ผู้ช่วยเจ้าพนักงานธุรการ	(คุณวุฒิ)	๑๓๘,๐๐๐ (๑๑,๕๐๐ X ๑๒)	-	-	๑๓๘,๐๐๐
๗๗	ว่าง			ผู้ช่วยเจ้าพนักงานธุรการ	(คุณวุฒิ)		ผู้ช่วยเจ้าพนักงานธุรการ	(คุณวุฒิ)	๑๓๘,๐๐๐ (๑๑,๕๐๐ X ๑๒)	-	-	กำหนดเพิ่ม
๗๘	ว่าที่ ร.ต.ธีระศักดิ์ ชูพงษ์	ปวส. ก่อสร้าง		ผู้ช่วยนายช่างเขียนแบบ	(คุณวุฒิ)		ผู้ช่วยนายช่างเขียนแบบ	(คุณวุฒิ)	๑๔๒,๒๐๐ (๑๑,๘๕๐ X ๑๒)	-	-	๑๔๒,๒๐๐

บัญชีแสดงจัดคนลงสู่ตำแหน่งและการกำหนดเลขที่ตำแหน่งในส่วนราชการ

กองช่าง

ที่	ชื่อ - สกุล	คุณวุฒิการศึกษา	กรอบอัตรากำลังเดิม (ปรับปรุงครั้งที่ ๕)			กรอบอัตรากำลังใหม่			เงินเดือน	เงินประจำตำแหน่ง		หมายเหตุ
			เลขที่ตำแหน่ง	ตำแหน่ง	ระดับ	เลขที่ตำแหน่ง	ตำแหน่ง	ระดับ		เงินประจำตำแหน่ง	เงินค่าตอบแทน/เงินเพิ่มอื่นๆ	
๗๙	นายศุภกร สาระโกชน์	อนุปริญญา (อิเล็กทรอนิกส์)		ผู้ช่วยนายช่างไฟฟ้า	(คุณวุฒิ)		ผู้ช่วยนายช่างไฟฟ้า	(คุณวุฒิ)	๑๔๓,๘๘๐ (๑๑,๙๙๐ X ๑๒)	-	-	๑๔๓,๘๘๐
๘๐	นายวีระยุทธ ศุวีวัฒน์ชัย	ปวส. (ช่างอิเล็กทรอนิกส์)		ผู้ช่วยนายช่างไฟฟ้า	(คุณวุฒิ)		ผู้ช่วยนายช่างไฟฟ้า	(คุณวุฒิ)	๑๔๒,๔๔๐ (๑๑,๘๗๐ X ๑๒)	-	-	๑๔๒,๔๔๐
๘๑	นายยอดศักดิ์ พงษ์พูล	ปวส. (ช่างไฟฟ้ากำลัง)		ผู้ช่วยนายช่างไฟฟ้า	(คุณวุฒิ)		ผู้ช่วยนายช่างไฟฟ้า	(คุณวุฒิ)	๑๖๒,๘๔๐ (๑๓,๕๗๐ X ๑๒)	-	-	๑๖๒,๘๔๐
๘๒	นายธนพล มีวีระสม	ปวส. (ไฟฟ้ากำลัง)		ผู้ช่วยนายช่างไฟฟ้า	(คุณวุฒิ)		ผู้ช่วยนายช่างไฟฟ้า	(คุณวุฒิ)	๑๔๒,๒๐๐ (๑๑,๘๕๐ X ๑๒)	-	-	๑๔๒,๒๐๐
๘๓	นายธีรภัทร บุตรีเพชร	ปวส. (ไฟฟ้ากำลังอิเล็กทรอนิกส์)		ผู้ช่วยนายช่างไฟฟ้า	(คุณวุฒิ)		ผู้ช่วยนายช่างไฟฟ้า	(คุณวุฒิ)	๑๓๘,๐๐๐ (๑๑,๕๐๐ X ๑๒)	-	-	๑๓๘,๐๐๐
๘๔	ว่างเดิม			ผู้ช่วยนายช่างไฟฟ้า	(คุณวุฒิ)		ผู้ช่วยนายช่างไฟฟ้า	(คุณวุฒิ)	๑๓๘,๐๐๐ (๑๑,๕๐๐ X ๑๒)	-	-	ว่างเดิม ๑๓๘,๐๐๐
๘๕	ว่างเดิม			ผู้ช่วยนายช่างไฟฟ้า	(คุณวุฒิ)		ผู้ช่วยนายช่างไฟฟ้า	(คุณวุฒิ)	๑๓๘,๐๐๐ (๑๑,๕๐๐ X ๑๒)	-	-	ว่างเดิม ๑๓๘,๐๐๐
๘๖	นายพีรศิลป์ นิลมงคล	ปวส. (เครื่องกล)		ผู้ช่วยนายช่างเครื่องกล	(คุณวุฒิ)		ผู้ช่วยนายช่างเครื่องกล	(คุณวุฒิ)	๑๔๒,๒๐๐ (๑๑,๘๕๐ X ๑๒)	-	-	๑๔๒,๒๐๐
๘๗	นายคุณากร แสงอ่อน	ปวส. (ช่างยนต์)		ผู้ช่วยนายช่างเครื่องกล	(คุณวุฒิ)		ผู้ช่วยนายช่างเครื่องกล	(คุณวุฒิ)	๑๗๗,๔๘๐ (๑๔,๗๙๐ X ๑๒)	-	-	๑๗๗,๔๘๐
๘๘	นายฐกฤษ วิรัชมงคลอด	ปวส. (ช่างเทคนิคการผลิต)		ผู้ช่วยนายช่างเครื่องกล	(คุณวุฒิ)		ผู้ช่วยนายช่างเครื่องกล	(คุณวุฒิ)	๑๖๒,๖๐๐ (๑๓,๕๕๐ X ๑๒)	-	-	๑๖๒,๖๐๐
๘๙	นายวัฒนา คงสมทอง	ปวส. (ช่างยนต์)		ผู้ช่วยนายช่างเครื่องกล	(คุณวุฒิ)		ผู้ช่วยนายช่างเครื่องกล	(คุณวุฒิ)	๑๕๒,๕๒๐ (๑๒,๗๑๐ X ๑๒)	-	-	๑๕๒,๕๒๐
๙๐	นายพรพิชญ ธนะวิทย์	บธ.บ. (การจัดการอุตสาหกรรม)		ผู้ช่วยนายช่างเครื่องกล	(คุณวุฒิ)		ผู้ช่วยนายช่างเครื่องกล	(คุณวุฒิ)	๑๕๒,๕๒๐ (๑๒,๗๑๐ X ๑๒)	-	-	๑๕๒,๕๒๐
๙๑	นายสมบัติ แยมสมัย	ปวส. (ช่างเทคนิคอุตสาหกรรม)		ผู้ช่วยนายช่างเครื่องกล	(คุณวุฒิ)		ผู้ช่วยนายช่างเครื่องกล	(คุณวุฒิ)	๑๕๔,๐๘๐ (๑๒,๘๔๐ X ๑๒)	-	-	๑๕๔,๐๘๐

บัญชีแสดงจัดคนลงสู่ตำแหน่งและการกำหนดเลขที่ตำแหน่งในส่วนราชการ

ที่	ชื่อ - สกุล	คุณวุฒิ การศึกษา	กองช่าง									
			กรอบอัตรากำลังเดิม (ปรับปรุงครั้งที่ ๕)			กรอบอัตรากำลังใหม่			เงินเดือน	เงินประจำตำแหน่ง		หมายเหตุ
			เลขที่ตำแหน่ง	ตำแหน่ง	ระดับ	เลขที่ตำแหน่ง	ตำแหน่ง	ระดับ		เงินประจำตำแหน่ง	เงิน ค่าตอบแทน/ เงินเพิ่มอื่นๆ	
๙๒	นายอลงกต เทียงธรรม	ปวส. (เครื่องกล)		ผู้ช่วยนายช่างเครื่องกล	(คุณวุฒิ)		ผู้ช่วยนายช่างเครื่องกล	(คุณวุฒิ)	๑๕๔,๐๘๐ (๑๒,๘๔๐ X ๑๒)	-	-	๑๕๔,๐๘๐
๙๓	นายสุวพงษ์ ศรีสุวรรณ	ปวส. (เทคนิคอุตสาหกรรม)		ผู้ช่วยนายช่างเครื่องกล	(คุณวุฒิ)		ผู้ช่วยนายช่างเครื่องกล	(คุณวุฒิ)	๑๓๘,๐๐๐ (๑๑,๕๐๐ X ๑๒)	-	-	๑๓๘,๐๐๐
๙๔	น.ส.พิมพ์ใจ สุทธิ	ปวส. (ช่างก่อสร้าง)		ผู้ช่วยนายช่างโยธา	(คุณวุฒิ)		ผู้ช่วยนายช่างโยธา	(คุณวุฒิ)	๑๗๔,๑๒๐ (๑๔,๕๑๐ X ๑๒)	-	-	๑๗๔,๑๒๐
๙๕	นายธรรมรัตน์ ดวงนิมิตร	ปวส. (ช่างก่อสร้าง)		ผู้ช่วยนายช่างโยธา	(คุณวุฒิ)		ผู้ช่วยนายช่างโยธา	(คุณวุฒิ)	๑๓๘,๐๐๐ (๑๑,๕๐๐ X ๑๒)	-	-	๑๓๘,๐๐๐
๙๖	นายณัฐวุฒิ อธิธิมะหะ	ปวส. (ก่อสร้าง)		ผู้ช่วยนายช่างโยธา	(คุณวุฒิ)		ผู้ช่วยนายช่างโยธา	(คุณวุฒิ)	๑๔๘,๙๒๐ (๑๒,๔๑๐ X ๑๒)	-	-	๑๔๘,๙๒๐
๙๗	นายภูวนัย นาคเงินทอง	ปวช. (ก่อสร้าง)		ผู้ช่วยนายช่างโยธา	(คุณวุฒิ)		ผู้ช่วยนายช่างโยธา	(คุณวุฒิ)	๑๕๔,๙๒๐ (๑๒,๙๑๐ X ๑๒)	-	-	๑๕๔,๙๒๐
๙๘	นายสุรเจตน์ วิภสิต	ปวส. (ก่อสร้าง)		ผู้ช่วยนายช่างโยธา	(คุณวุฒิ)		ผู้ช่วยนายช่างโยธา	(คุณวุฒิ)	๑๕๔,๙๒๐ (๑๒,๙๑๐ X ๑๒)	-	-	๑๕๔,๙๒๐
๙๙	นายวรวุฒิ ยงยีน	ปวส. (ก่อสร้าง)		ผู้ช่วยนายช่างโยธา	(คุณวุฒิ)		ผู้ช่วยนายช่างโยธา	(คุณวุฒิ)	๑๔๓,๕๒๐ (๑๑,๙๖๐ X ๑๒)	-	-	๑๔๓,๕๒๐
๑๐๐	นายประธานพร ชูประดิษฐ์	อนุปริญญา ก่อสร้าง		ผู้ช่วยนายช่างโยธา	(คุณวุฒิ)		ผู้ช่วยนายช่างโยธา	(คุณวุฒิ)	๑๓๐,๐๘๐ (๑๐,๘๔๐ X ๑๒)	-	-	๑๓๐,๐๘๐
๑๐๑	นายฤกษ์ชัย พึ่งประยูร	ปวส. (ช่างก่อสร้าง)		ผู้ช่วยนายช่างโยธา	(คุณวุฒิ)		ผู้ช่วยนายช่างโยธา	(คุณวุฒิ)	๑๓๘,๐๐๐ (๑๑,๕๐๐ X ๑๒)	-	-	๑๓๘,๐๐๐
๑๐๒	นายวสันต์ แป้นจันทร์	ปวส. (ช่างก่อสร้าง)		ผู้ช่วยนายช่างโยธา	(คุณวุฒิ)		ผู้ช่วยนายช่างโยธา	(คุณวุฒิ)	๑๓๘,๐๐๐ (๑๑,๕๐๐ X ๑๒)	-	-	๑๓๘,๐๐๐
๑๐๓	นายศักดิ์จรินทร์ จันทรโสม	ปวส. (ช่างก่อสร้าง)		ผู้ช่วยนายช่างโยธา	(คุณวุฒิ)		ผู้ช่วยนายช่างโยธา	(คุณวุฒิ)	๑๓๘,๐๐๐ (๑๑,๕๐๐ X ๑๒)	-	-	๑๓๘,๐๐๐
๑๐๔	นายอมรเทพ บุญจิตต์	ปวส. (ช่างก่อสร้าง)		ผู้ช่วยนายช่างโยธา	(คุณวุฒิ)		ผู้ช่วยนายช่างโยธา	(คุณวุฒิ)	๑๓๘,๐๐๐ (๑๑,๕๐๐ X ๑๒)	-	-	๑๓๘,๐๐๐

บัญชีแสดงจัดคนลงสู่ตำแหน่งและการกำหนดเลขที่ตำแหน่งในส่วนราชการ

กองช่าง

ที่	ชื่อ - สกุล	คุณวุฒิการศึกษา	กรอบอัตรากำลังเดิม (ปรับปรุงครั้งที่ ๕)			กรอบอัตรากำลังใหม่			เงินเดือน	เงินประจำตำแหน่ง		หมายเหตุ
			เลขที่ตำแหน่ง	ตำแหน่ง	ระดับ	เลขที่ตำแหน่ง	ตำแหน่ง	ระดับ		เงินประจำตำแหน่ง	เงินค่าตอบแทน/เงินเพิ่มอื่นๆ	
๑๐๕	ว่างเดิม			ผู้ช่วยนายช่างโยธา	(คุณวุฒิ)		ผู้ช่วยนายช่างโยธา	(คุณวุฒิ)	๑๔๒,๒๐๐ (๑๑,๘๕๐ X ๑๒)	-	-	๑๔๒,๒๐๐
๑๐๖	ว่าง			ผู้ช่วยนายช่างโยธา	(คุณวุฒิ)		ผู้ช่วยนายช่างโยธา	(คุณวุฒิ)	๑๔๒,๒๐๐ (๑๑,๘๕๐ X ๑๒)	-	-	กำหนดเพิ่ม
๑๐๗	นายธีรัช ดวงสุตา	ปวส. (ช่างก่อสร้าง)		ผู้ช่วยนายช่างโยธา	(คุณวุฒิ)		ผู้ช่วยนายช่างโยธา	(คุณวุฒิ)	๑๔๒,๒๐๐ (๑๑,๘๕๐ X ๑๒)	-	-	๑๔๒,๒๐๐
๑๐๘	นายภูมิชนก จันทร์สว่าง	ค.อ.บ. (เทคนิคอุตสาหกรรม)		ผู้ช่วยนายช่างโยธา	(คุณวุฒิ)		ผู้ช่วยนายช่างโยธา	(คุณวุฒิ)	๑๒๙,๗๒๐ (๑๐,๘๑๐ X ๑๒)	-	-	๑๒๙,๗๒๐
๑๐๙	นายธนภัทร กรอบกระจก	ปวส. (ช่างก่อสร้าง)		ผู้ช่วยนายช่างโยธา	(คุณวุฒิ)		ผู้ช่วยนายช่างโยธา	(คุณวุฒิ)	๑๓๘,๐๐๐ (๑๑,๕๐๐ X ๑๒)	-	-	๑๓๘,๐๐๐
๑๑๐	นายสมศักดิ์ กิจการ	ปวส. (ช่างก่อสร้าง)		ผู้ช่วยนายช่างโยธา	(คุณวุฒิ)		ผู้ช่วยนายช่างโยธา	(คุณวุฒิ)	๑๓๘,๐๐๐ (๑๑,๕๐๐ X ๑๒)	-	-	๑๓๘,๐๐๐
๑๑๑	นายธนพล สุดสวาท	ปวส. (ช่างยนต์)		พนักงานขับรถยนต์	ทักษะ		พนักงานขับรถยนต์	ทักษะ	๑๗๒,๕๖๐ (๑๔,๓๕๐ X ๑๒)	-	-	๑๗๒,๕๖๐
๑๑๒	นายเพิ่มศักดิ์ ฉันทอง	ม.๖		พนักงานขับรถยนต์	ทักษะ		พนักงานขับรถยนต์	ทักษะ	๑๖๕,๘๔๐ (๑๓,๘๒๐ X ๑๒)	-	-	๑๖๕,๘๔๐
๑๑๓	นายมานพ สุขจิตร	ม.๓		พนักงานขับรถยนต์	ทักษะ		พนักงานขับรถยนต์	ทักษะ	๑๘๒,๕๒๐ (๑๕,๒๑๐ X ๑๒)	-	-	๑๘๒,๕๒๐
๑๑๔	นายปรัชญา ชโลธร	ปวส. (ช่างเทคนิคโลหะ)		พนักงานขับรถยนต์	ทักษะ		พนักงานขับรถยนต์	ทักษะ	๑๘๒,๕๒๐ (๑๕,๒๑๐ X ๑๒)	-	-	๑๘๒,๕๒๐
๑๑๕	นายวุฒิพล ประดิษฐ์หม่ม	ปวส. (ช่างยนต์)		พนักงานขับรถยนต์	ทักษะ		พนักงานขับรถยนต์	ทักษะ	๑๑๙,๘๘๐ (๙,๙๙๐ X ๑๒)	-	-	๑๑๙,๘๘๐
๑๑๖	ว่างเดิม			พนักงานขับรถยนต์	ทักษะ		พนักงานขับรถยนต์	ทักษะ	๑๓๘,๐๐๐ (๑๑,๕๐๐ X ๑๒)	-	-	ว่างเดิม
๑๑๗	ว่างเดิม			พนักงานขับรถยนต์	ทักษะ		พนักงานขับรถยนต์	ทักษะ	๑๓๘,๐๐๐ (๑๑,๕๐๐ X ๑๒)	-	-	ว่างเดิม

บัญชีแสดงจัดคนลงสู่ตำแหน่งและการกำหนดเลขที่ตำแหน่งในส่วนราชการ

กองช่าง

ที่	ชื่อ - สกุล	คุณวุฒิการศึกษา	กรอบอัตราเก่าเดิม (ปรับปรุงครั้งที่ ๕)		กรอบอัตรากำลังใหม่			เงินเดือน	เงินประจำตำแหน่ง		หมายเหตุ	
			เลขที่ตำแหน่ง	ตำแหน่ง	ระดับ	เลขที่ตำแหน่ง	ตำแหน่ง		ระดับ	เงินประจำตำแหน่ง		เงินค่าตอบแทน/เงินเพิ่มอื่นๆ
๑๑๘	นายจามร พานพิกุล	ม.๖		พนักงานขับเครื่องจักรกลขนาดเบา	ทักษะ		พนักงานขับเครื่องจักรกลขนาดเบา	ทักษะ	๑๑๗,๓๖๐ (๙,๗๘๐ X ๑๒)	-	-	๑๑๗,๓๖๐
๑๑๙	นายบุญโชติ ธัญพิขันธ์	ม.๓		พนักงานขับเครื่องจักรกลขนาดเบา	ทักษะ		พนักงานขับเครื่องจักรกลขนาดเบา	ทักษะ	๑๑๒,๘๐๐ (๙,๔๐๐ X ๑๒)	-	-	๑๑๒,๘๐๐
๑๒๐	นายเกียรติพัฒน์ชัย บำรุงฤกษ์	ปวช. (ช่างยนต์)		พนักงานขับเครื่องจักรกลขนาดเบา	ทักษะ		พนักงานขับเครื่องจักรกลขนาดเบา	ทักษะ	๑๕๑,๒๐๐ (๑๒,๖๐๐ X ๑๒)	-	-	๑๕๑,๒๐๐
๑๒๑	นายสรศักดิ์ มากมี	ป.๔		พนักงานขับเครื่องจักรกลขนาดกลาง	ทักษะ		พนักงานขับเครื่องจักรกลขนาดกลาง	ทักษะ	๒๗๒,๑๖๐ (๒๒,๖๘๐ X ๑๒)	-	-	๒๗๒,๑๖๐
๑๒๒	นายชาติชาย ธาราหาญ	ป.๖		พนักงานขับเครื่องจักรกลขนาดกลาง	ทักษะ		พนักงานขับเครื่องจักรกลขนาดกลาง	ทักษะ	๒๘๐,๕๖๐ (๒๓,๓๘๐ X ๑๒)	-	-	๒๘๐,๕๖๐
๑๒๓	นายประดิษฐ์ บุญมาสมบูรณ์	ม.๓		พนักงานขับเครื่องจักรกลขนาดกลาง	ทักษะ		พนักงานขับเครื่องจักรกลขนาดกลาง	ทักษะ	๒๗๒,๑๖๐ (๒๒,๖๘๐ X ๑๒)	-	-	๒๗๒,๑๖๐
๑๒๔	นายกิจสุพัฒน์ ไบโพธิ์	ปวช. (ช่างยานยนต์)		พนักงานขับเครื่องจักรกลขนาดกลาง	ทักษะ		พนักงานขับเครื่องจักรกลขนาดกลาง	ทักษะ	๑๙๔,๗๖๐ (๑๖,๒๓๐ X ๑๒)	-	-	๑๙๔,๗๖๐
๑๒๕	นายนิคม หาญนาวิ	ป.๗		พนักงานขับเครื่องจักรกลขนาดกลาง	ทักษะ		พนักงานขับเครื่องจักรกลขนาดกลาง	ทักษะ	๒๕๕,๗๒๐ (๒๑,๓๑๐ X ๑๒)	-	-	๒๕๕,๗๒๐
๑๒๖	ว่างเดิม			พนักงานขับเครื่องจักรกลขนาดกลาง	ทักษะ		พนักงานขับเครื่องจักรกลขนาดกลาง	ทักษะ	๒๐๘,๘๐๐ (๑๗,๔๐๐ X ๑๒)	-	-	ว่างเดิม
๑๒๗	นายธีรพล ผาสุโขษฐ์	ม.๓		พนักงานขับเครื่องจักรกลขนาดกลาง	ทักษะ		พนักงานขับเครื่องจักรกลขนาดกลาง	ทักษะ	๒๖๖,๗๖๐ (๒๒,๒๓๐ X ๑๒)	-	-	๒๖๖,๗๖๐
๑๒๘	ว่างเดิม			พนักงานขับเครื่องจักรกลขนาดกลาง	ทักษะ		พนักงานขับเครื่องจักรกลขนาดกลาง	ทักษะ	๒๗๒,๑๖๐ (๒๒,๖๘๐ X ๑๒)	-	-	ว่างเดิม
๑๒๙	นายอนุพันธ์ กมลาภิรมย์	ม.๓		พนักงานขับเครื่องจักรกลขนาดกลาง	ทักษะ		พนักงานขับเครื่องจักรกลขนาดกลาง	ทักษะ	๑๘๐,๐๐๐ (๑๕,๐๐๐ X ๑๒)	-	-	๑๘๐,๐๐๐
๑๓๐	ว่าง			พนักงานขับเครื่องจักรกลขนาดกลาง	ทักษะ		พนักงานขับเครื่องจักรกลขนาดกลาง	ทักษะ	๑๘๐,๐๐๐ (๑๕,๐๐๐ X ๑๒)	-	-	กำหนดเพิ่ม ๑๘๐,๐๐๐

บัญชีแสดงจัดคนลงสู่ตำแหน่งและการกำหนดเลขที่ตำแหน่งในส่วนราชการ

กองช่าง

ที่	ชื่อ - สกุล	คุณวุฒิการศึกษา	กรอบอัตราเก่าเดิม (ปรับปรุงครั้งที่ ๕)			กรอบอัตราค่าใหม่			เงินเดือน	เงินประจำตำแหน่ง		หมายเหตุ
			เลขที่ตำแหน่ง	ตำแหน่ง	ระดับ	เลขที่ตำแหน่ง	ตำแหน่ง	ระดับ		เงินประจำตำแหน่ง	เงินค่าตอบแทน/เงินเพิ่มอื่นๆ	
๑๓๑	นายรุ่งเจริญ กุ๋พงษ์	ม.๓		พนักงานขับเครื่องจักรกลขนาดหนัก	ทักษะ		พนักงานขับเครื่องจักรกลขนาดหนัก	ทักษะ	๒๔๑,๖๘๐ (๒๐,๑๔๐ X ๑๒)	-	-	๒๔๑,๖๘๐
๑๓๒	นายสมชัย ผาสุกกุล	ปวส. (ช่างยนต์)		พนักงานขับเครื่องจักรกลขนาดหนัก	ทักษะ		พนักงานขับเครื่องจักรกลขนาดหนัก	ทักษะ	๑๘๗,๒๐๐ (๑๕,๖๐๐ X ๑๒)	-	-	๑๘๗,๒๐๐
๑๓๓	นายจำลอง สวัสดิ์โสภณ	-		พนักงานขับเครื่องจักรกลขนาดหนัก	ทักษะ		พนักงานขับเครื่องจักรกลขนาดหนัก	ทักษะ	๒๘๐,๐๘๐ (๒๓,๓๔๐ X ๑๒)	-	-	๒๘๐,๐๘๐
๑๓๔	นายไพฑูย์ บุรีเลิศ	ป.๖		พนักงานขับเครื่องจักรกลขนาดหนัก	ทักษะ		พนักงานขับเครื่องจักรกลขนาดหนัก	ทักษะ	๒๑๐,๗๒๐ (๑๗,๕๖๐ X ๑๒)	-	-	๒๑๐,๗๒๐
๑๓๕	นายดำรง นิลฤกษ์	ม.๖		พนักงานขับเครื่องจักรกลขนาดหนัก	ทักษะ		พนักงานขับเครื่องจักรกลขนาดหนัก	ทักษะ	๒๕๗,๐๔๐ (๒๑,๔๒๐ X ๑๒)	-	-	๒๕๗,๐๔๐
๑๓๖	นายบรรพชूरย์ แยมอุทัย	ม.๓		พนักงานขับเครื่องจักรกลขนาดหนัก	ทักษะ		พนักงานขับเครื่องจักรกลขนาดหนัก	ทักษะ	๑๘๐,๐๐๐ (๑๕,๐๐๐ X ๑๒)	-	-	๑๘๐,๐๐๐
๑๓๗	นายภาสกร โตล้ำ	ป.๖		พนักงานขับเครื่องจักรกลขนาดหนัก	ทักษะ		พนักงานขับเครื่องจักรกลขนาดหนัก	ทักษะ	๑๘๐,๐๐๐ (๑๕,๐๐๐ X ๑๒)	-	-	๑๘๐,๐๐๐
๑๓๘	นายมานะ เรือนอินทร์	ม.๖		พนักงานขับเครื่องจักรกลขนาดหนัก	ทักษะ		พนักงานขับเครื่องจักรกลขนาดหนัก	ทักษะ	๑๘๐,๐๐๐ (๑๕,๐๐๐ X ๑๒)	-	-	๑๘๐,๐๐๐
๑๓๙	ว่างเดิม			พนักงานขับเครื่องจักรกลขนาดหนัก	ทักษะ		พนักงานขับเครื่องจักรกลขนาดหนัก	ทักษะ	๑๘๐,๐๐๐ (๑๕,๐๐๐ X ๑๒)	-	-	ว่างเดิม
๑๔๐	ว่าง			พนักงานขับเครื่องจักรกลขนาดหนัก	ทักษะ		พนักงานขับเครื่องจักรกลขนาดหนัก	ทักษะ	๑๘๐,๐๐๐ (๑๕,๐๐๐ X ๑๒)	-	-	กำหนดเพิ่ม ๑๘๐,๐๐๐
๑๔๑	พนักงานจ้างทั่วไป ว่างเดิม			พนักงานขับเครื่องจักรกลขนาดเบา	ทั่วไป		พนักงานขับเครื่องจักรกลขนาดเบา	ทั่วไป	๑๐๘,๐๐๐ (๙,๐๐๐ X ๑๒)	-	-	ว่างเดิม ๑๐๘,๐๐๐
๑๔๒	นายวีรพันธ์ อภิวัฒน์คุณ	ม.๖		พนักงานขับเครื่องจักรกลขนาดเบา	ทั่วไป		พนักงานขับเครื่องจักรกลขนาดเบา	ทั่วไป	๑๐๘,๐๐๐ (๙,๐๐๐ X ๑๒)	-	-	๑๐๘,๐๐๐
๑๔๓	นายธัญญา พันธุ์สาลี	ม.๖		พนักงานขับเครื่องจักรกลขนาดเบา	ทั่วไป		พนักงานขับเครื่องจักรกลขนาดเบา	ทั่วไป	๑๐๘,๐๐๐ (๙,๐๐๐ X ๑๒)	-	-	๑๐๘,๐๐๐

บัญชีแสดงจัดคนลงสู่ตำแหน่งและการกำหนดเลขที่ตำแหน่งในส่วนราชการ

กองช่าง

ที่	ชื่อ - สกุล	คุณวุฒิ การศึกษา	กรอบอัตราเก่าเดิม (ปรับปรุงครั้งที่ ๕)			กรอบอัตราเก่าใหม่			เงินเดือน	เงินประจำตำแหน่ง		หมายเหตุ
			เลขที่ตำแหน่ง	ตำแหน่ง	ระดับ	เลขที่ตำแหน่ง	ตำแหน่ง	ระดับ		เงินประจำ ตำแหน่ง	เงิน ค่าตอบแทน/ เงินเพิ่มอื่นๆ	
๑๔๔	นายประภาส ราชสมบูรณ์	ปวช.		พนักงานขับเครื่องจักรกลขนาดเบา	ทั่วไป		พนักงานขับเครื่องจักรกลขนาดเบา	ทั่วไป	๑๐๘,๐๐๐ (๙,๐๐๐ X ๑๒)	-	-	๑๐๘,๐๐๐
๑๔๕	ว่างเดิม			พนักงานขับเครื่องจักรกลขนาดกลาง	ทั่วไป		พนักงานขับเครื่องจักรกลขนาดกลาง	ทั่วไป	๑๐๘,๐๐๐ (๙,๐๐๐ X ๑๒)	-	-	ว่างเดิม
๑๔๖	ว่างเดิม			พนักงานขับเครื่องจักรกลขนาดกลาง	ทั่วไป		พนักงานขับเครื่องจักรกลขนาดกลาง	ทั่วไป	๑๐๘,๐๐๐ (๙,๐๐๐ X ๑๒)	-	-	ว่างเดิม
๑๔๗	ว่างเดิม			พนักงานขับเครื่องจักรกลขนาดกลาง	ทั่วไป		พนักงานขับเครื่องจักรกลขนาดกลาง	ทั่วไป	๑๐๘,๐๐๐ (๙,๐๐๐ X ๑๒)	-	-	ว่างเดิม
๑๔๘	ว่างเดิม			พนักงานขับเครื่องจักรกลขนาดกลาง	ทั่วไป		พนักงานขับเครื่องจักรกลขนาดกลาง	ทั่วไป	๑๐๘,๐๐๐ (๙,๐๐๐ X ๑๒)	-	-	ว่างเดิม
๑๔๙	ว่างเดิม			พนักงานขับเครื่องจักรกลขนาดกลาง	ทั่วไป		พนักงานขับเครื่องจักรกลขนาดกลาง	ทั่วไป	๑๐๘,๐๐๐ (๙,๐๐๐ X ๑๒)	-	-	ว่างเดิม
๑๕๐	ว่างเดิม			พนักงานขับเครื่องจักรกลขนาดเบา	ทั่วไป		พนักงานขับเครื่องจักรกลขนาดเบา	ทั่วไป	๑๐๘,๐๐๐ (๙,๐๐๐ X ๑๒)	-	-	ว่างเดิม
๑๕๑	ว่างเดิม			พนักงานขับเครื่องจักรกลขนาดเบา	ทั่วไป		พนักงานขับเครื่องจักรกลขนาดเบา	ทั่วไป	๑๐๘,๐๐๐ (๙,๐๐๐ X ๑๒)	-	-	ว่างเดิม
๑๕๒	ว่างเดิม			พนักงานขับเครื่องจักรกลขนาดเบา	ทั่วไป		พนักงานขับเครื่องจักรกลขนาดเบา	ทั่วไป	๑๐๘,๐๐๐ (๙,๐๐๐ X ๑๒)	-	-	ว่างเดิม
๑๕๓	ว่างเดิม			พนักงานขับเครื่องจักรกลขนาดเบา	ทั่วไป		พนักงานขับเครื่องจักรกลขนาดเบา	ทั่วไป	๑๐๘,๐๐๐ (๙,๐๐๐ X ๑๒)	-	-	ว่างเดิม
๑๕๔	ว่างเดิม			พนักงานขับเครื่องจักรกลขนาดเบา	ทั่วไป		พนักงานขับเครื่องจักรกลขนาดเบา	ทั่วไป	๑๐๘,๐๐๐ (๙,๐๐๐ X ๑๒)	-	-	ว่างเดิม
๑๕๕	ว่างเดิม			พนักงานขับเครื่องจักรกลขนาดเบา	ทั่วไป		พนักงานขับเครื่องจักรกลขนาดเบา	ทั่วไป	๑๐๘,๐๐๐ (๙,๐๐๐ X ๑๒)	-	-	ว่างเดิม
๑๕๖	ว่างเดิม			พนักงานขับเครื่องจักรกลขนาดเบา	ทั่วไป		พนักงานขับเครื่องจักรกลขนาดเบา	ทั่วไป	๑๐๘,๐๐๐ (๙,๐๐๐ X ๑๒)	-	-	ว่างเดิม

บัญชีแสดงจัดคนลงสู่ตำแหน่งและการกำหนดเลขที่ตำแหน่งในส่วนราชการ

กองช่าง

ที่	ชื่อ - สกุล	คุณวุฒิการศึกษา	กรอบอัตราเก่าเดิม (ปรับปรุงครั้งที่ ๕)			กรอบอัตรากำลังใหม่			เงินเดือน	เงินประจำตำแหน่ง		หมายเหตุ
			เลขที่ตำแหน่ง	ตำแหน่ง	ระดับ	เลขที่ตำแหน่ง	ตำแหน่ง	ระดับ		เงินประจำตำแหน่ง	เงินค่าตอบแทน/เงินเพิ่มอื่นๆ	
๑๕๗	ว่างเดิม			พนักงานขับเครื่องจักรกลขนาดเบา	ทั่วไป		พนักงานขับเครื่องจักรกลขนาดเบา	ทั่วไป	๑๐๘,๐๐๐	-	-	ว่างเดิม
๑๕๘	นายจุมพล น้อยพิทักษ์	ปวช.		พนักงานขับรถยนต์	ทั่วไป		พนักงานขับรถยนต์	ทั่วไป	(๙,๐๐๐ X ๑๒) ๑๐๘,๐๐๐	-	-	๑๐๘,๐๐๐
๑๕๙	นายสุรียา ภาคสุข	-		พนักงานขับรถยนต์	ทั่วไป		พนักงานขับรถยนต์	ทั่วไป	(๙,๐๐๐ X ๑๒) ๑๐๘,๐๐๐	-	-	๑๐๘,๐๐๐
๑๖๐	นายนิพันธ์ อนุศิลป์	ม.๖		พนักงานขับรถยนต์	ทั่วไป		พนักงานขับรถยนต์	ทั่วไป	(๙,๐๐๐ X ๑๒) ๑๐๘,๐๐๐	-	-	๑๐๘,๐๐๐
๑๖๑	นายณฤตล ชะนีสีก	ม.๖		พนักงานขับรถยนต์	ทั่วไป		พนักงานขับรถยนต์	ทั่วไป	(๙,๐๐๐ X ๑๒) ๑๐๘,๐๐๐	-	-	๑๐๘,๐๐๐
๑๖๒	ว่างเดิม			พนักงานขับรถยนต์	ทั่วไป		พนักงานขับรถยนต์	ทั่วไป	(๙,๐๐๐ X ๑๒) ๑๐๘,๐๐๐	-	-	ว่างเดิม
๑๖๓	นางสาววราพร พงษ์ศักดิ์กมล	-		คนสวน (ทุ่งภูเขาทอง)	ทั่วไป		คนสวน (ทุ่งภูเขาทอง)	ทั่วไป	(๙,๐๐๐ X ๑๒) ๑๐๘,๐๐๐	-	-	๑๐๘,๐๐๐
๑๖๔	นายวิทยา ผาสุก	ป.๖		คนสวน (ทุ่งภูเขาทอง)	ทั่วไป		คนสวน (ทุ่งภูเขาทอง)	ทั่วไป	(๙,๐๐๐ X ๑๒) ๑๐๘,๐๐๐	-	-	๑๐๘,๐๐๐
๑๖๕	นายณฤตล จันลาศรี	ม.๓		คนสวน (ทุ่งภูเขาทอง)	ทั่วไป		คนสวน (ทุ่งภูเขาทอง)	ทั่วไป	(๙,๐๐๐ X ๑๒) ๑๐๘,๐๐๐	-	-	๑๐๘,๐๐๐
๑๖๖	น.ส.พรสุรีย์ สมยอ	ป.๔		คนสวน (ทุ่งภูเขาทอง)	ทั่วไป		คนสวน (ทุ่งภูเขาทอง)	ทั่วไป	(๙,๐๐๐ X ๑๒) ๑๐๘,๐๐๐	-	-	๑๐๘,๐๐๐
๑๖๗	นายสิชล การสมบัติ	ม.๓		คนสวน (ทุ่งภูเขาทอง)	ทั่วไป		คนสวน (ทุ่งภูเขาทอง)	ทั่วไป	(๙,๐๐๐ X ๑๒) ๑๐๘,๐๐๐	-	-	๑๐๘,๐๐๐
๑๖๘	นายนิต ประสงค์สุวรรณ	ป.๖		คนสวน (ทุ่งภูเขาทอง)	ทั่วไป		คนสวน (ทุ่งภูเขาทอง)	ทั่วไป	(๙,๐๐๐ X ๑๒) ๑๐๘,๐๐๐	-	-	๑๐๘,๐๐๐
๑๖๙	นายอนุชา ผาสุก	ป.๖		คนสวน (ทุ่งภูเขาทอง)	ทั่วไป		คนสวน (ทุ่งภูเขาทอง)	ทั่วไป	(๙,๐๐๐ X ๑๒) ๑๐๘,๐๐๐	-	-	๑๐๘,๐๐๐

บัญชีแสดงจัดคนลงสู่ตำแหน่งและการกำหนดเลขที่ตำแหน่งในส่วนราชการ

กองช่าง

ที่	ชื่อ - สกุล	คุณวุฒิการศึกษา	กรอบอัตราเก่าเดิม (ปรับปรุงครั้งที่ ๕)			กรอบอัตราค่าใหม่			เงินเดือน	เงินประจำตำแหน่ง		หมายเหตุ
			เลขที่ตำแหน่ง	ตำแหน่ง	ระดับ	เลขที่ตำแหน่ง	ตำแหน่ง	ระดับ		เงินประจำตำแหน่ง	เงินค่าตอบแทน/เงินเพิ่มอื่นๆ	
๑๗๐	จุฑามาศ กาญจนลักษณ์	-		คนสวน (ทุ่งภูเขาทอง)	ทั่วไป		คนสวน (ทุ่งภูเขาทอง)	ทั่วไป	๑๐๘,๐๐๐ (๙,๐๐๐ X ๑๒)	-	-	๑๐๘,๐๐๐
๑๗๑	น.ส.สุวรรณี ปรีกราน	ม.๓		คนสวน (ทุ่งภูเขาทอง)	ทั่วไป		คนสวน (ทุ่งภูเขาทอง)	ทั่วไป	๑๐๘,๐๐๐ (๙,๐๐๐ X ๑๒)	-	-	๑๐๘,๐๐๐
๑๗๒	น.ส.ประยงค์ พ่วงแพ	ม.๓		คนสวน (ทุ่งภูเขาทอง)	ทั่วไป		คนสวน (ทุ่งภูเขาทอง)	ทั่วไป	๑๐๘,๐๐๐ (๙,๐๐๐ X ๑๒)	-	-	๑๐๘,๐๐๐
๑๗๓	นายสังวาลย์ โพธิ์สอาด	ป.๔		คนสวน (ทุ่งภูเขาทอง)	ทั่วไป		คนสวน (ทุ่งภูเขาทอง)	ทั่วไป	๑๐๘,๐๐๐ (๙,๐๐๐ X ๑๒)	-	-	๑๐๘,๐๐๐
๑๗๔	นางสาวพรทิพย์ วิสัยแสง	ม.๓		คนสวน (ทุ่งภูเขาทอง)	ทั่วไป		คนสวน (ทุ่งภูเขาทอง)	ทั่วไป	๑๐๘,๐๐๐ (๙,๐๐๐ X ๑๒)	-	-	๑๐๘,๐๐๐
๑๗๕	นายธนภัทร นิลมงคล	ม.๖		คนสวน (ทุ่งภูเขาทอง)	ทั่วไป		คนสวน (ทุ่งภูเขาทอง)	ทั่วไป	๑๐๘,๐๐๐ (๙,๐๐๐ X ๑๒)	-	-	๑๐๘,๐๐๐
๑๗๖	น.ส.สมาพร ศรีสวัสดิ์	ม.๓		คนสวน (ทุ่งภูเขาทอง)	ทั่วไป		คนสวน (ทุ่งภูเขาทอง)	ทั่วไป	๑๐๘,๐๐๐ (๙,๐๐๐ X ๑๒)	-	-	๑๐๘,๐๐๐
๑๗๗	นายสวัสดิ์ ศรีเสน่ห์	ป.๖		คนสวน (ทุ่งภูเขาทอง)	ทั่วไป		คนสวน (ทุ่งภูเขาทอง)	ทั่วไป	๑๐๘,๐๐๐ (๙,๐๐๐ X ๑๒)	-	-	๑๐๘,๐๐๐
๑๗๘	นายสมนึก สำราญจิตร	ป.๖		คนสวน (ทุ่งภูเขาทอง)	ทั่วไป		คนสวน (ทุ่งภูเขาทอง)	ทั่วไป	๑๐๘,๐๐๐ (๙,๐๐๐ X ๑๒)	-	-	๑๐๘,๐๐๐
๑๗๙	น.ส.ทองดี ยืนชน	ม.๓		คนสวน (ทุ่งภูเขาทอง)	ทั่วไป		คนสวน (ทุ่งภูเขาทอง)	ทั่วไป	๑๐๘,๐๐๐ (๙,๐๐๐ X ๑๒)	-	-	๑๐๘,๐๐๐
๑๘๐	น.ส.สุพรรณิ เพิ่มทรัพย์	ม.๓		คนสวน (ทุ่งภูเขาทอง)	ทั่วไป		คนสวน (ทุ่งภูเขาทอง)	ทั่วไป	๑๐๘,๐๐๐ (๙,๐๐๐ X ๑๒)	-	-	๑๐๘,๐๐๐
๑๘๑	นายวิโรจน์ จันทร์กระจ่าง	ป.๖		คนสวน (ทุ่งภูเขาทอง)	ทั่วไป		คนสวน (ทุ่งภูเขาทอง)	ทั่วไป	๑๐๘,๐๐๐ (๙,๐๐๐ X ๑๒)	-	-	๑๐๘,๐๐๐
๑๘๒	น.ส.นัฐนันท์ คงแสงชาติ	ป.๖		คนสวน (ทุ่งภูเขาทอง)	ทั่วไป		คนสวน (ทุ่งภูเขาทอง)	ทั่วไป	๑๐๘,๐๐๐ (๙,๐๐๐ X ๑๒)	-	-	๑๐๘,๐๐๐

บัญชีแสดงจัดคนลงตำแหน่งและการกำหนดเลขที่ตำแหน่งในส่วนราชการ

กองช่าง

ที่	ชื่อ - สกุล	คุณวุฒิการศึกษา	กรอบอัตรากำลังเดิม (ปรับปรุงครั้งที่ ๕)			กรอบอัตรากำลังใหม่			เงินเดือน	เงินประจำตำแหน่ง		หมายเหตุ
			เลขที่ตำแหน่ง	ตำแหน่ง	ระดับ	เลขที่ตำแหน่ง	ตำแหน่ง	ระดับ		เงินประจำตำแหน่ง	เงินค่าตอบแทน/เงินเพิ่มอื่นๆ	
๑๘๓	นายพรเทพ วิสัยแสง	-		คนสวน (ทุ่งภูเขาทอง)	ทั่วไป		คนสวน (ทุ่งภูเขาทอง)	ทั่วไป	๑๐๘,๐๐๐ (๙,๐๐๐ X ๑๒)	-	-	๑๐๘,๐๐๐
๑๘๔	นายณัฐวุฒิ จันทร์ศิริ	ป.๖		คนสวน (ทุ่งภูเขาทอง)	ทั่วไป		คนสวน (ทุ่งภูเขาทอง)	ทั่วไป	๑๐๘,๐๐๐ (๙,๐๐๐ X ๑๒)	-	-	๑๐๘,๐๐๐
๑๘๕	นายโสภณ คงสมแก้ว	ม.๖		คนสวน (ทุ่งภูเขาทอง)	ทั่วไป		คนสวน (ทุ่งภูเขาทอง)	ทั่วไป	๑๐๘,๐๐๐ (๙,๐๐๐ X ๑๒)	-	-	๑๐๘,๐๐๐
๑๘๖	นายอดุลย์ นันทะสุธา	-		คนสวน (ทุ่งภูเขาทอง)	ทั่วไป		คนสวน (ทุ่งภูเขาทอง)	ทั่วไป	๑๐๘,๐๐๐ (๙,๐๐๐ X ๑๒)	-	-	๑๐๘,๐๐๐
๑๘๗	นายชานนท์ อรุณวาว	-		คนสวน (ทุ่งภูเขาทอง)	ทั่วไป		คนสวน (ทุ่งภูเขาทอง)	ทั่วไป	๑๐๘,๐๐๐ (๙,๐๐๐ X ๑๒)	-	-	๑๐๘,๐๐๐
๑๘๘	นายเอนก จรรย์ชาติ	-		คนสวน (ทุ่งภูเขาทอง)	ทั่วไป		คนสวน (ทุ่งภูเขาทอง)	ทั่วไป	๑๐๘,๐๐๐ (๙,๐๐๐ X ๑๒)	-	-	๑๐๘,๐๐๐
๑๘๙	นายกมล กมลพันธ์	-		คนสวน (ทุ่งภูเขาทอง)	ทั่วไป		คนสวน (ทุ่งภูเขาทอง)	ทั่วไป	๑๐๘,๐๐๐ (๙,๐๐๐ X ๑๒)	-	-	๑๐๘,๐๐๐
๑๙๐	นายรุ่งชัย แก้วเขียว	-		คนสวน (ทุ่งภูเขาทอง)	ทั่วไป		คนสวน (ทุ่งภูเขาทอง)	ทั่วไป	๑๐๘,๐๐๐ (๙,๐๐๐ X ๑๒)	-	-	๑๐๘,๐๐๐
๑๙๑	นายปัญญา เจริญผล	-		คนสวน (ทุ่งภูเขาทอง)	ทั่วไป		คนสวน (ทุ่งภูเขาทอง)	ทั่วไป	๑๐๘,๐๐๐ (๙,๐๐๐ X ๑๒)	-	-	๑๐๘,๐๐๐
๑๙๒	นายณรงค์ ผดุงปราชญ์	-		คนสวน (ทุ่งภูเขาทอง)	ทั่วไป		คนสวน (ทุ่งภูเขาทอง)	ทั่วไป	๑๐๘,๐๐๐ (๙,๐๐๐ X ๑๒)	-	-	๑๐๘,๐๐๐
๑๙๓	นายสุเทพ สุดสวาท	-		คนสวน (ทุ่งภูเขาทอง)	ทั่วไป		คนสวน (ทุ่งภูเขาทอง)	ทั่วไป	๑๐๘,๐๐๐ (๙,๐๐๐ X ๑๒)	-	-	๑๐๘,๐๐๐
๑๙๔	นายอำนาจ น้อยทอง	-		คนสวน (ทุ่งภูเขาทอง)	ทั่วไป		คนสวน (ทุ่งภูเขาทอง)	ทั่วไป	๑๐๘,๐๐๐ (๙,๐๐๐ X ๑๒)	-	-	๑๐๘,๐๐๐
๑๙๕	นายไพรัตน์ ยอดคำ	-		คนสวน (ทุ่งภูเขาทอง)	ทั่วไป		คนสวน (ทุ่งภูเขาทอง)	ทั่วไป	๑๐๘,๐๐๐ (๙,๐๐๐ X ๑๒)	-	-	๑๐๘,๐๐๐

บัญชีแสดงจัดคนลงสู่ตำแหน่งและการกำหนดเลขที่ตำแหน่งในส่วนราชการ

กองช่าง

ที่	ชื่อ - สกุล	คุณวุฒิการศึกษา	กรอบอัตรากำลังเดิม (ปรับปรุงครั้งที่ ๕)			กรอบอัตรากำลังใหม่			เงินเดือน	เงินประจำตำแหน่ง		หมายเหตุ
			เลขที่ตำแหน่ง	ตำแหน่ง	ระดับ	เลขที่ตำแหน่ง	ตำแหน่ง	ระดับ		เงินประจำตำแหน่ง	เงินค่าตอบแทน/เงินเพิ่มอื่นๆ	
๑๙๖	นายสมชาย จันทร์กระจ่าง	ป.๔		คนสวน (ทุ่งมะขามหย่อง)	ทั่วไป		คนสวน (ทุ่งมะขามหย่อง)	ทั่วไป	๑๐๘,๐๐๐ (๙,๐๐๐ X ๑๒)	-	-	๑๐๘,๐๐๐
๑๙๗	นายสุรพล เอี่ยมประเสริฐ	ป.๓		คนสวน (ทุ่งมะขามหย่อง)	ทั่วไป		คนสวน (ทุ่งมะขามหย่อง)	ทั่วไป	๑๐๘,๐๐๐ (๙,๐๐๐ X ๑๒)	-	-	๑๐๘,๐๐๐
๑๙๘	นายปรัชญา ช่างเชื้อ	ป.๔		คนสวน (ทุ่งมะขามหย่อง)	ทั่วไป		คนสวน (ทุ่งมะขามหย่อง)	ทั่วไป	๑๐๘,๐๐๐ (๙,๐๐๐ X ๑๒)	-	-	๑๐๘,๐๐๐
๑๙๙	นางสาวจำลอง บุญจรัส	ป.๖		คนสวน (ทุ่งมะขามหย่อง)	ทั่วไป		คนสวน (ทุ่งมะขามหย่อง)	ทั่วไป	๑๐๘,๐๐๐ (๙,๐๐๐ X ๑๒)	-	-	๑๐๘,๐๐๐
๒๐๐	นายโยคิน นิลมงคล	ปวช.		คนสวน (ทุ่งมะขามหย่อง)	ทั่วไป		คนสวน (ทุ่งมะขามหย่อง)	ทั่วไป	๑๐๘,๐๐๐ (๙,๐๐๐ X ๑๒)	-	-	๑๐๘,๐๐๐
๒๐๑	นางอรุณ นิลมงคล	ป.๖		คนสวน (ทุ่งมะขามหย่อง)	ทั่วไป		คนสวน (ทุ่งมะขามหย่อง)	ทั่วไป	๑๐๘,๐๐๐ (๙,๐๐๐ X ๑๒)	-	-	๑๐๘,๐๐๐
๒๐๒	นางอาภา แก้วแสนสาย	ป.๔		คนสวน (ทุ่งมะขามหย่อง)	ทั่วไป		คนสวน (ทุ่งมะขามหย่อง)	ทั่วไป	๑๐๘,๐๐๐ (๙,๐๐๐ X ๑๒)	-	-	๑๐๘,๐๐๐
๒๐๓	นางเกษร อารีรักษ์	ป.๖		คนสวน (ทุ่งมะขามหย่อง)	ทั่วไป		คนสวน (ทุ่งมะขามหย่อง)	ทั่วไป	๑๐๘,๐๐๐ (๙,๐๐๐ X ๑๒)	-	-	๑๐๘,๐๐๐
๒๐๔	นายสุทัศน์ กาญจนลักษณ์	ป.๖		คนสวน (ทุ่งมะขามหย่อง)	ทั่วไป		คนสวน (ทุ่งมะขามหย่อง)	ทั่วไป	๑๐๘,๐๐๐ (๙,๐๐๐ X ๑๒)	-	-	๑๐๘,๐๐๐
๒๐๕	นายโชคชัย เข็มปัญญา	ม.๓		คนสวน (ทุ่งมะขามหย่อง)	ทั่วไป		คนสวน (ทุ่งมะขามหย่อง)	ทั่วไป	๑๐๘,๐๐๐ (๙,๐๐๐ X ๑๒)	-	-	๑๐๘,๐๐๐
๒๐๖	ว่างเดิม			คนสวน (ทุ่งมะขามหย่อง)	ทั่วไป		คนสวน (ทุ่งมะขามหย่อง)	ทั่วไป	๑๐๘,๐๐๐ (๙,๐๐๐ X ๑๒)	-	-	(ว่างเดิม)
๒๐๗	น.ส.วราภรณ์ บุตรใหญ่	ป.๖		คนสวน (ทุ่งมะขามหย่อง)	ทั่วไป		คนสวน (ทุ่งมะขามหย่อง)	ทั่วไป	๑๐๘,๐๐๐ (๙,๐๐๐ X ๑๒)	-	-	๑๐๘,๐๐๐
๒๐๘	นางศิริบุษ มาเรียน	ป.๖		คนสวน (ทุ่งมะขามหย่อง)	ทั่วไป		คนสวน (ทุ่งมะขามหย่อง)	ทั่วไป	๑๐๘,๐๐๐ (๙,๐๐๐ X ๑๒)	-	-	๑๐๘,๐๐๐

บัญชีแสดงจัดคนลงสู่ตำแหน่งและการกำหนดเลขที่ตำแหน่งในส่วนราชการ

กองช่าง

ที่	ชื่อ - สกุล	คุณวุฒิการศึกษา	กรอบอัตราเก่าเดิม (ปรับปรุงครั้งที่ ๕)			กรอบอัตราค่าจ้างใหม่			เงินเดือน	เงินประจำตำแหน่ง		หมายเหตุ
			เลขที่ตำแหน่ง	ตำแหน่ง	ระดับ	เลขที่ตำแหน่ง	ตำแหน่ง	ระดับ		เงินประจำตำแหน่ง	เงินค่าตอบแทน/เงินเพิ่มอื่นๆ	
๒๐๙	นายยุทธการ มงคลยศ	ปวช.		คนสวน (ทุ่งมะขามหย่อง)	ทั่วไป		คนสวน (ทุ่งมะขามหย่อง)	ทั่วไป	๑๐๘,๐๐๐ (๙,๐๐๐ X ๑๒)	-	-	๑๐๘,๐๐๐
๒๑๐	นายฤทธิญา แดงพันธุ์	ม.ศ.๓		คนสวน (ทุ่งมะขามหย่อง)	ทั่วไป		คนสวน (ทุ่งมะขามหย่อง)	ทั่วไป	๑๐๘,๐๐๐ (๙,๐๐๐ X ๑๒)	-	-	๑๐๘,๐๐๐
๒๑๑	นายผเด็จ เพิ่มทรัพย์	ม.๖		คนสวน (ทุ่งมะขามหย่อง)	ทั่วไป		คนสวน (ทุ่งมะขามหย่อง)	ทั่วไป	๑๐๘,๐๐๐ (๙,๐๐๐ X ๑๒)	-	-	๑๐๘,๐๐๐
๒๑๒	นางเยาวลักษณ์ หงษ์เผือก	ม.๓		คนสวน (ทุ่งมะขามหย่อง)	ทั่วไป		คนสวน (ทุ่งมะขามหย่อง)	ทั่วไป	๑๐๘,๐๐๐ (๙,๐๐๐ X ๑๒)	-	-	๑๐๘,๐๐๐
๒๑๓	นายเอ จันทระจ่าง	-		คนสวน (ทุ่งมะขามหย่อง)	ทั่วไป		คนสวน (ทุ่งมะขามหย่อง)	ทั่วไป	๑๐๘,๐๐๐ (๙,๐๐๐ X ๑๒)	-	-	๑๐๘,๐๐๐
๒๑๔	น.ส.จรรย์วรรณ ชันธนิยม	ปวช.		คนสวน (ทุ่งมะขามหย่อง)	ทั่วไป		คนสวน (ทุ่งมะขามหย่อง)	ทั่วไป	๑๐๘,๐๐๐ (๙,๐๐๐ X ๑๒)	-	-	๑๐๘,๐๐๐
๒๑๕	นายดวง ทรัพย์ประเสริฐ	ม.๓		คนสวน (ทุ่งมะขามหย่อง)	ทั่วไป		คนสวน (ทุ่งมะขามหย่อง)	ทั่วไป	๑๐๘,๐๐๐ (๙,๐๐๐ X ๑๒)	-	-	๑๐๘,๐๐๐
๒๑๖	น.ส.สุพิศรา น้าลอง	-		คนสวน (ทุ่งมะขามหย่อง)	ทั่วไป		คนสวน (ทุ่งมะขามหย่อง)	ทั่วไป	๑๐๘,๐๐๐ (๙,๐๐๐ X ๑๒)	-	-	๑๐๘,๐๐๐
๒๑๗	นายสมชาย กล้ายเนียม	-		คนสวน (ทุ่งมะขามหย่อง)	ทั่วไป		คนสวน (ทุ่งมะขามหย่อง)	ทั่วไป	๑๐๘,๐๐๐ (๙,๐๐๐ X ๑๒)	-	-	๑๐๘,๐๐๐
๒๑๘	ว่างเดิม			คนสวน (ทุ่งมะขามหย่อง)	ทั่วไป		คนสวน (ทุ่งมะขามหย่อง)	ทั่วไป	๑๐๘,๐๐๐ (๙,๐๐๐ X ๑๒)	-	-	ว่างเดิม
๒๑๙	นายสุรินทร์ จันทระสามเรือน	-		คนสวน (ทุ่งมะขามหย่อง)	ทั่วไป		คนสวน (ทุ่งมะขามหย่อง)	ทั่วไป	๑๐๘,๐๐๐ (๙,๐๐๐ X ๑๒)	-	-	๑๐๘,๐๐๐
๒๒๐	นายอนันท์หาญรัตน์ จันทระจ่าง	ม.๓		คนสวน (ทุ่งหันตรา)	ทั่วไป		คนสวน (ทุ่งหันตรา)	ทั่วไป	๑๐๘,๐๐๐ (๙,๐๐๐ X ๑๒)	-	-	๑๐๘,๐๐๐
๒๒๑	นายณัฐกรณ์ กระแสผล	ป.๖		คนสวน (ทุ่งหันตรา)	ทั่วไป		คนสวน (ทุ่งหันตรา)	ทั่วไป	๑๐๘,๐๐๐ (๙,๐๐๐ X ๑๒)	-	-	๑๐๘,๐๐๐

บัญชีแสดงจัดคนลงสู่ตำแหน่งและการกำหนดเลขที่ตำแหน่งในส่วนราชการ

กองช่าง

ที่	ชื่อ - สกุล	คุณวุฒิการศึกษา	กรอบอัตรากำลังเดิม (ปรับปรุงครั้งที่ ๕)			กรอบอัตรากำลังใหม่			เงินเดือน	เงินประจำตำแหน่ง		หมายเหตุ
			เลขที่ตำแหน่ง	ตำแหน่ง	ระดับ	เลขที่ตำแหน่ง	ตำแหน่ง	ระดับ		เงินประจำตำแหน่ง	เงินค่าตอบแทน/เงินเพิ่มอื่นๆ	
๒๒๒	นายการชนก การสมบัติ	ป.๖		คนสวน (ทุ่งหันตรา)	ทั่วไป		คนสวน (ทุ่งหันตรา)	ทั่วไป	๑๐๘,๐๐๐ (๙,๐๐๐ X ๑๒)	-	-	๑๐๘,๐๐๐
๒๒๓	นายอำนวยการชัย ปานแก้ว	ม.๓		คนสวน (ทุ่งหันตรา)	ทั่วไป		คนสวน (ทุ่งหันตรา)	ทั่วไป	๑๐๘,๐๐๐ (๙,๐๐๐ X ๑๒)	-	-	๑๐๘,๐๐๐
๒๒๔	นายนิกร อ่อนตา	ป.๖		คนสวน (ทุ่งหันตรา)	ทั่วไป		คนสวน (ทุ่งหันตรา)	ทั่วไป	๑๐๘,๐๐๐ (๙,๐๐๐ X ๑๒)	-	-	๑๐๘,๐๐๐
๒๒๕	นายศิริศักดิ์ เงินสง	ป.๖		คนสวน (ทุ่งหันตรา)	ทั่วไป		คนสวน (ทุ่งหันตรา)	ทั่วไป	๑๐๘,๐๐๐ (๙,๐๐๐ X ๑๒)	-	-	๑๐๘,๐๐๐
๒๒๖	นางสาวกมลภา กลิ่นหอม	-		คนสวน (ทุ่งหันตรา)	ทั่วไป		คนสวน (ทุ่งหันตรา)	ทั่วไป	๑๐๘,๐๐๐ (๙,๐๐๐ X ๑๒)	-	-	๑๐๘,๐๐๐
๒๒๗	น.ส.สรียา การสมบัติ	ป.๖		คนสวน (ทุ่งหันตรา)	ทั่วไป		คนสวน (ทุ่งหันตรา)	ทั่วไป	๑๐๘,๐๐๐ (๙,๐๐๐ X ๑๒)	-	-	๑๐๘,๐๐๐
๒๒๘	น.ส.พิมพ์ชนก มีจัญญสม	ป.๖		คนสวน (ทุ่งหันตรา)	ทั่วไป		คนสวน (ทุ่งหันตรา)	ทั่วไป	๑๐๘,๐๐๐ (๙,๐๐๐ X ๑๒)	-	-	๑๐๘,๐๐๐
๒๒๙	น.ส.ฉลวย จันยะนัย	ป.๔		คนสวน (ทุ่งหันตรา)	ทั่วไป		คนสวน (ทุ่งหันตรา)	ทั่วไป	๑๐๘,๐๐๐ (๙,๐๐๐ X ๑๒)	-	-	๑๐๘,๐๐๐
๒๓๐	นายเอกชัย บึงแก้ว	-		คนสวน (ทุ่งหันตรา)	ทั่วไป		คนสวน (ทุ่งหันตรา)	ทั่วไป	๑๐๘,๐๐๐ (๙,๐๐๐ X ๑๒)	-	-	๑๐๘,๐๐๐
๒๓๑	น.ส.ทัศนีย์ สุวรรณศิริ	ป.๔		คนสวน (ทุ่งหันตรา)	ทั่วไป		คนสวน (ทุ่งหันตรา)	ทั่วไป	๑๐๘,๐๐๐ (๙,๐๐๐ X ๑๒)	-	-	๑๐๘,๐๐๐
๒๓๒	นางลำดวน ผิวเผือก	ม.๓		คนสวน (ทุ่งหันตรา)	ทั่วไป		คนสวน (ทุ่งหันตรา)	ทั่วไป	๑๐๘,๐๐๐ (๙,๐๐๐ X ๑๒)	-	-	๑๐๘,๐๐๐
๒๓๓	นายเฉลิมชัย ทองคำ	ม.๓		คนสวน (ทุ่งหันตรา)	ทั่วไป		คนสวน (ทุ่งหันตรา)	ทั่วไป	๑๐๘,๐๐๐ (๙,๐๐๐ X ๑๒)	-	-	๑๐๘,๐๐๐
๒๓๔	นายมนูญ อินทร์ไชย	ป.๖		คนสวน (ทุ่งหันตรา)	ทั่วไป		คนสวน (ทุ่งหันตรา)	ทั่วไป	๑๐๘,๐๐๐ (๙,๐๐๐ X ๑๒)	-	-	๑๐๘,๐๐๐

บัญชีแสดงจัดคนลงสู่ตำแหน่งและการกำหนดเลขที่ตำแหน่งในส่วนราชการ

กองช่าง

ที่	ชื่อ - สกุล	คุณวุฒิการศึกษา	กรอบอัตราเก่าเดิม (ปรับปรุงครั้งที่ ๕)			กรอบอัตราเก่าใหม่			เงินเดือน	เงินประจำตำแหน่ง		หมายเหตุ
			เลขที่ตำแหน่ง	ตำแหน่ง	ระดับ	เลขที่ตำแหน่ง	ตำแหน่ง	ระดับ		เงินประจำตำแหน่ง	เงินค่าตอบแทน/เงินเพิ่มอื่นๆ	
๒๓๕	น.ส.คณิง ชันธสาธิต	ปวช.		คนสวน (ทุ่งหันตรา)	ทั่วไป		คนสวน (ทุ่งหันตรา)	ทั่วไป	๑๐๘,๐๐๐ (๙,๐๐๐ X ๑๒)	-	-	๑๐๘,๐๐๐
๒๓๖	นายบุญเลิศ อรุณวาท	ป.๔		คนสวน (ทุ่งหันตรา)	ทั่วไป		คนสวน (ทุ่งหันตรา)	ทั่วไป	๑๐๘,๐๐๐ (๙,๐๐๐ X ๑๒)	-	-	๑๐๘,๐๐๐
๒๓๗	นายมีนา ศรีสมบูรณ์	ป.๖		คนสวน (ทุ่งหันตรา)	ทั่วไป		คนสวน (ทุ่งหันตรา)	ทั่วไป	๑๐๘,๐๐๐ (๙,๐๐๐ X ๑๒)	-	-	๑๐๘,๐๐๐
๒๓๘	น.ส.วันดี เรืองรุ่ง	-		คนสวน (ทุ่งหันตรา)	ทั่วไป		คนสวน (ทุ่งหันตรา)	ทั่วไป	๑๐๘,๐๐๐ (๙,๐๐๐ X ๑๒)	-	-	๑๐๘,๐๐๐
๒๓๙	น.ส.นฤมล ชันธสาธิต	ม.๓		คนสวน (ทุ่งหันตรา)	ทั่วไป		คนสวน (ทุ่งหันตรา)	ทั่วไป	๑๐๘,๐๐๐ (๙,๐๐๐ X ๑๒)	-	-	๑๐๘,๐๐๐
๒๔๐	น.ส.พรพิมล อุบลรัตน์	ปวช.		คนสวน (ทุ่งหันตรา)	ทั่วไป		คนสวน (ทุ่งหันตรา)	ทั่วไป	๑๐๘,๐๐๐ (๙,๐๐๐ X ๑๒)	-	-	๑๐๘,๐๐๐
๒๔๑	น.ส.หทัยเนตร สิงห์โตข้า	ม.๓		คนสวน (ทุ่งหันตรา)	ทั่วไป		คนสวน (ทุ่งหันตรา)	ทั่วไป	๑๐๘,๐๐๐ (๙,๐๐๐ X ๑๒)	-	-	๑๐๘,๐๐๐
๒๔๒	นายสุวรรณ พิภพทอง	-		คนสวน (ทุ่งหันตรา)	ทั่วไป		คนสวน (ทุ่งหันตรา)	ทั่วไป	๑๐๘,๐๐๐ (๙,๐๐๐ X ๑๒)	-	-	๑๐๘,๐๐๐
๒๔๓	นายสุรินทร์ สุภีแดน	ป.๔		คนสวน (ทุ่งหันตรา)	ทั่วไป		คนสวน (ทุ่งหันตรา)	ทั่วไป	๑๐๘,๐๐๐ (๙,๐๐๐ X ๑๒)	-	-	๑๐๘,๐๐๐
๒๔๔	นายกิตติชัย เอี่ยมประเสริฐ	-		คนสวน (ทุ่งหันตรา)	ทั่วไป		คนสวน (ทุ่งหันตรา)	ทั่วไป	๑๐๘,๐๐๐ (๙,๐๐๐ X ๑๒)	-	-	๑๐๘,๐๐๐
๒๔๕	นายอุทิศ สุบรรณพงษ์	ป.๖		คนสวน (ทุ่งหันตรา)	ทั่วไป		คนสวน (ทุ่งหันตรา)	ทั่วไป	๑๐๘,๐๐๐ (๙,๐๐๐ X ๑๒)	-	-	๑๐๘,๐๐๐
๒๔๖	นายวิภาส คงสมแก้ว	อนุปริญญา (ศิลปศาสตร์)		คนสวน (ทุ่งหันตรา)	ทั่วไป		คนสวน (ทุ่งหันตรา)	ทั่วไป	๑๐๘,๐๐๐ (๙,๐๐๐ X ๑๒)	-	-	๑๐๘,๐๐๐
๒๔๗	น.ส.เสาวรส คำศิริ	ม.๓		คนสวน (ทุ่งหันตรา)	ทั่วไป		คนสวน (ทุ่งหันตรา)	ทั่วไป	๑๐๘,๐๐๐ (๙,๐๐๐ X ๑๒)	-	-	๑๐๘,๐๐๐

บัญชีแสดงจัดคนลงสู่ตำแหน่งและการกำหนดเลขที่ตำแหน่งในส่วนราชการ

กองช่าง

ที่	ชื่อ - สกุล	คุณวุฒิ การศึกษา	กรอบอัตรากำลังเดิม (ปรับปรุงครั้งที่ ๕)			กรอบอัตรากำลังใหม่			เงินเดือน	เงินประจำตำแหน่ง		หมายเหตุ
			เลขที่ตำแหน่ง	ตำแหน่ง	ระดับ	เลขที่ตำแหน่ง	ตำแหน่ง	ระดับ		เงินประจำ ตำแหน่ง	เงิน ค่าตอบแทน/ เงินเพิ่มอื่นๆ	
๒๔๘	นางปิยาพัชร วิมุตติ	ม.๖		คนสวน (ทุ่งหันตรา)	ทั่วไป		คนสวน (ทุ่งหันตรา)	ทั่วไป	๑๐๘,๐๐๐ (๙,๐๐๐ X ๑๒)	-	-	๑๐๘,๐๐๐
๒๔๙	นางขวัญใจ ภมรานนท์	ม.๓		คนสวน (ทุ่งหันตรา)	ทั่วไป		คนสวน (ทุ่งหันตรา)	ทั่วไป	๑๐๘,๐๐๐ (๙,๐๐๐ X ๑๒)	-	-	๑๐๘,๐๐๐
๒๕๐	นายสมใจ รัตนนา	ม.๖		คนสวน (ทุ่งหันตรา)	ทั่วไป		คนสวน (ทุ่งหันตรา)	ทั่วไป	๑๐๘,๐๐๐ (๙,๐๐๐ X ๑๒)	-	-	๑๐๘,๐๐๐
๒๕๑	นายถาวร มีสอาด	-		คนสวน (ทุ่งหันตรา)	ทั่วไป		คนสวน (ทุ่งหันตรา)	ทั่วไป	๑๐๘,๐๐๐ (๙,๐๐๐ X ๑๒)	-	-	๑๐๘,๐๐๐
๒๕๒	นายคมสันต์ พลพรม	-		คนสวน (ทุ่งหันตรา)	ทั่วไป		คนสวน (ทุ่งหันตรา)	ทั่วไป	๑๐๘,๐๐๐ (๙,๐๐๐ X ๑๒)	-	-	๑๐๘,๐๐๐
๒๕๓	นายวันดี สิงห์โตข้า	-		คนสวน (ทุ่งหันตรา)	ทั่วไป		คนสวน (ทุ่งหันตรา)	ทั่วไป	๑๐๘,๐๐๐ (๙,๐๐๐ X ๑๒)	-	-	๑๐๘,๐๐๐
๒๕๔	นายศทวารุ พุ่มศิริ	ม.๓		คนงาน (ทุ่งหันตรา)	ทั่วไป		คนงาน (ทุ่งหันตรา)	ทั่วไป	๑๐๘,๐๐๐ (๙,๐๐๐ X ๑๒)	-	-	๑๐๘,๐๐๐
๒๕๕	น.ส.ดวงกมล มีลักษณะ	ป.๖		คนงาน (ทุ่งหันตรา)	ทั่วไป		คนงาน (ทุ่งหันตรา)	ทั่วไป	๑๐๘,๐๐๐ (๙,๐๐๐ X ๑๒)	-	-	๑๐๘,๐๐๐
๒๕๖	นายนัทรพล นิลแก้ว	-		คนงาน (ทุ่งหันตรา)	ทั่วไป		คนงาน (ทุ่งหันตรา)	ทั่วไป	๑๐๘,๐๐๐ (๙,๐๐๐ X ๑๒)	-	-	๑๐๘,๐๐๐
๒๕๗	นายฉัตรชัย ริมมะฮัณฑ์	ม.๖		คนงาน (ซ่อมสายทาง)	ทั่วไป		คนงาน (ซ่อมสายทาง)	ทั่วไป	๑๐๘,๐๐๐ (๙,๐๐๐ X ๑๒)	-	-	๑๐๘,๐๐๐
๒๕๘	นายสุนันชัย ศรีภิรมย์	-		คนงาน (ซ่อมสายทาง)	ทั่วไป		คนงาน (ซ่อมสายทาง)	ทั่วไป	๑๐๘,๐๐๐ (๙,๐๐๐ X ๑๒)	-	-	๑๐๘,๐๐๐
๒๕๙	ว่างเดิม	-		คนงาน (ซ่อมสายทาง)	ทั่วไป		คนงาน (ซ่อมสายทาง)	ทั่วไป	๑๐๘,๐๐๐ (๙,๐๐๐ X ๑๒)	-	-	(ว่างเดิม)
๒๖๐	นายมานัส แก้วแสนสาย	ม.๓		คนงาน (ซ่อมสายทาง)	ทั่วไป		คนงาน (ซ่อมสายทาง)	ทั่วไป	๑๐๘,๐๐๐ (๙,๐๐๐ X ๑๒)	-	-	๑๐๘,๐๐๐

บัญชีแสดงจัดคนลงสู่ตำแหน่งและการกำหนดเลขที่ตำแหน่งในส่วนราชการ

กองช่าง

ที่	ชื่อ - สกุล	คุณวุฒิ การศึกษา	กรอบอัตรากำลังเดิม (ปรับปรุงครั้งที่ ๕)			กรอบอัตรากำลังใหม่			เงินเดือน	เงินประจำตำแหน่ง		หมายเหตุ
			เลขที่ตำแหน่ง	ตำแหน่ง	ระดับ	เลขที่ตำแหน่ง	ตำแหน่ง	ระดับ		เงินประจำ ตำแหน่ง	เงิน ค่าตอบแทน/ เงินเพิ่มอื่นๆ	
๒๖๑	ว่างเดิม	ป.๖		คนงาน (ซ่อมสายทาง)	ทั่วไป		คนงาน (ซ่อมสายทาง)	ทั่วไป	๑๐๘,๐๐๐ (๙,๐๐๐ X ๑๒)	-	-	(ว่างเดิม)
๒๖๒	นายณัฐพล จันลาศรี	ม.๖		คนงาน (ซ่อมสายทาง)	ทั่วไป		คนงาน (ซ่อมสายทาง)	ทั่วไป	๑๐๘,๐๐๐ (๙,๐๐๐ X ๑๒)	-	-	๑๐๘,๐๐๐
๒๖๓	น.ส.เจริญ คงยิ้ม	ป.๔		คนงาน (ซ่อมสายทาง)	ทั่วไป		คนงาน (ซ่อมสายทาง)	ทั่วไป	๑๐๘,๐๐๐ (๙,๐๐๐ X ๑๒)	-	-	๑๐๘,๐๐๐
๒๖๔	น.ส.ยุภา อรุณวาท	ป.๖		คนงาน (ซ่อมสายทาง)	ทั่วไป		คนงาน (ซ่อมสายทาง)	ทั่วไป	๑๐๘,๐๐๐ (๙,๐๐๐ X ๑๒)	-	-	๑๐๘,๐๐๐
๒๖๕	นายวิชัย ชมภูทอง	วท.บ.		คนงาน (ซ่อมสายทาง)	ทั่วไป		คนงาน (ซ่อมสายทาง)	ทั่วไป	๑๐๘,๐๐๐ (๙,๐๐๐ X ๑๒)	-	-	๑๐๘,๐๐๐
			(เทคโนโลยีอุตสาหกรรมการผลิต)									
๒๖๖	น.ส.จินทิมา สดใส	ป.๖		คนงาน (ซ่อมสายทาง)	ทั่วไป		คนงาน (ซ่อมสายทาง)	ทั่วไป	๑๐๘,๐๐๐ (๙,๐๐๐ X ๑๒)	-	-	๑๐๘,๐๐๐
๒๖๗	น.ส.พรทิพย์ เรืองอุไร			คนงาน (ซ่อมสายทาง)	ทั่วไป		คนงาน (ซ่อมสายทาง)	ทั่วไป	๑๐๘,๐๐๐ (๙,๐๐๐ X ๑๒)	-	-	๑๐๘,๐๐๐
๒๖๘	นางสาวสุกัญญา ศรีบ้าน	-		คนงาน (ซ่อมสายทาง)	ทั่วไป		คนงาน (ซ่อมสายทาง)	ทั่วไป	๑๐๘,๐๐๐ (๙,๐๐๐ X ๑๒)	-	-	๑๐๘,๐๐๐
๒๖๙	นางสมบุรณ์ เบี้ยทอง	ป.๔		คนงาน (ซ่อมสายทาง)	ทั่วไป		คนงาน (ซ่อมสายทาง)	ทั่วไป	๑๐๘,๐๐๐ (๙,๐๐๐ X ๑๒)	-	-	๑๐๘,๐๐๐
๒๗๐	นายขวัญชัย บุญเลิศ	ป.๖		คนงาน (ซ่อมสายทาง)	ทั่วไป		คนงาน (ซ่อมสายทาง)	ทั่วไป	๑๐๘,๐๐๐ (๙,๐๐๐ X ๑๒)	-	-	๑๐๘,๐๐๐
๒๗๑	นายกนก สิทธาภา			คนงาน (ซ่อมสายทาง)	ทั่วไป		คนงาน (ซ่อมสายทาง)	ทั่วไป	๑๐๘,๐๐๐ (๙,๐๐๐ X ๑๒)	-	-	๑๐๘,๐๐๐
๒๗๒	นางบังอร ผาสุข	ป.๖		คนงาน (อาคาร)	ทั่วไป		คนงาน (อาคาร)	ทั่วไป	๑๐๘,๐๐๐ (๙,๐๐๐ X ๑๒)	-	-	๑๐๘,๐๐๐
๒๗๓	นายฉลาด มีลักษณะ	ป.๖		คนงาน (อาคาร)	ทั่วไป		คนงาน (อาคาร)	ทั่วไป	๑๐๘,๐๐๐ (๙,๐๐๐ X ๑๒)	-	-	๑๐๘,๐๐๐

บัญชีแสดงจัดคนลงสู่ตำแหน่งและการกำหนดเลขที่ตำแหน่งในส่วนราชการ

กองช่าง

ที่	ชื่อ - สกุล	คุณวุฒิการศึกษา	กรอบอัตราเก่าเดิม (ปรับปรุงครั้งที่ ๕)			กรอบอัตราค่าใหม่			เงินเดือน	เงินประจำตำแหน่ง		หมายเหตุ
			เลขที่ตำแหน่ง	ตำแหน่ง	ระดับ	เลขที่ตำแหน่ง	ตำแหน่ง	ระดับ		เงินประจำตำแหน่ง	เงินค่าตอบแทน/เงินเพิ่มอื่นๆ	
๒๗๔	นายรัฐวุฒิ เขแก้ว	ปวช.		คนงาน (อาคาร)	ทั่วไป		คนงาน (อาคาร)	ทั่วไป	๑๐๘,๐๐๐ (๙,๐๐๐ X ๑๒)	-	-	๑๐๘,๐๐๐
๒๗๕	นายสิทธิโชค ธนสารวิวัฒน์	ม.๖		คนงาน (อาคาร)	ทั่วไป		คนงาน (อาคาร)	ทั่วไป	๑๐๘,๐๐๐ (๙,๐๐๐ X ๑๒)	-	-	๑๐๘,๐๐๐
๒๗๖	น.ส.พัชริน เริงใจ	-		คนงาน (อาคาร)	ทั่วไป		คนงาน (อาคาร)	ทั่วไป	๑๐๘,๐๐๐ (๙,๐๐๐ X ๑๒)	-	-	๑๐๘,๐๐๐
๒๗๗	นายทองหยด วรรณรังษี	ป.๔		คนงาน (อาคาร)	ทั่วไป		คนงาน (อาคาร)	ทั่วไป	๑๐๘,๐๐๐ (๙,๐๐๐ X ๑๒)	-	-	๑๐๘,๐๐๐
๒๗๘	นายประยูธ จันทร์สูตร	ม.๖		คนงาน (อาคาร)	ทั่วไป		คนงาน (อาคาร)	ทั่วไป	๑๐๘,๐๐๐ (๙,๐๐๐ X ๑๒)	-	-	๑๐๘,๐๐๐
๒๗๙	นายทนงค์ ธรรมแพทย์	ม.๓		คนงาน (อาคาร)	ทั่วไป		คนงาน (อาคาร)	ทั่วไป	๑๐๘,๐๐๐ (๙,๐๐๐ X ๑๒)	-	-	๑๐๘,๐๐๐
๒๘๐	นายณรงค์ ชื่นพงษ์	ม.๓		คนงาน (อาคาร)	ทั่วไป		คนงาน (อาคาร)	ทั่วไป	๑๐๘,๐๐๐ (๙,๐๐๐ X ๑๒)	-	-	๑๐๘,๐๐๐
๒๘๑	นางกัลยา ผั้นเพชร	-		คนงาน (อาคาร)	ทั่วไป		คนงาน (อาคาร)	ทั่วไป	๑๐๘,๐๐๐ (๙,๐๐๐ X ๑๒)	-	-	๑๐๘,๐๐๐
๒๘๒	น.ส.ธิดา มีจรูญสม	ม.๓		คนงาน (อาคาร)	ทั่วไป		คนงาน (อาคาร)	ทั่วไป	๑๐๘,๐๐๐ (๙,๐๐๐ X ๑๒)	-	-	๑๐๘,๐๐๐
๒๘๓	น.ส.เบ็นนภา ออ้อยง	ป.๖		คนงาน (อาคาร)	ทั่วไป		คนงาน (อาคาร)	ทั่วไป	๑๐๘,๐๐๐ (๙,๐๐๐ X ๑๒)	-	-	๑๐๘,๐๐๐
๒๘๔	นางสุภาณี นีรนาทโฆษิต	ม.๖		คนงาน (อาคาร)	ทั่วไป		คนงาน (อาคาร)	ทั่วไป	๑๐๘,๐๐๐ (๙,๐๐๐ X ๑๒)	-	-	๑๐๘,๐๐๐
๒๘๕	นายธงชัย มีฤกษ์สม	ป.๔		คนงาน (อาคาร)	ทั่วไป		คนงาน (อาคาร)	ทั่วไป	๑๐๘,๐๐๐ (๙,๐๐๐ X ๑๒)	-	-	๑๐๘,๐๐๐
๒๘๖	นางมาลี ดีบุก	ม.๓		คนงาน (อาคาร)	ทั่วไป		คนงาน (อาคาร)	ทั่วไป	๑๐๘,๐๐๐ (๙,๐๐๐ X ๑๒)	-	-	๑๐๘,๐๐๐

บัญชีแสดงจัดคนลงสู่ตำแหน่งและการกำหนดเลขที่ตำแหน่งในส่วนราชการ

กองช่าง

ที่	ชื่อ - สกุล	คุณวุฒิ การศึกษา	กรอบอัตรากำลังเดิม (ปรับปรุงครั้งที่ ๕)			กรอบอัตรากำลังใหม่			เงินเดือน	เงินประจำตำแหน่ง		หมายเหตุ
			เลขที่ตำแหน่ง	ตำแหน่ง	ระดับ	เลขที่ตำแหน่ง	ตำแหน่ง	ระดับ		เงินประจำ ตำแหน่ง	เงิน ค่าตอบแทน/ เงินเพิ่มอื่นๆ	
๒๘๗	นายฉลาด สิงห์กุล	ป.๖		คนงาน (อาคาร)	ทั่วไป		คนงาน (อาคาร)	ทั่วไป	๑๐๘,๐๐๐ (๙,๐๐๐ x ๑๒)	-	-	๑๐๘,๐๐๐
๒๘๘	นางสุรียา พูนประโคน			คนงาน (อาคาร)	ทั่วไป		คนงาน (อาคาร)	ทั่วไป	๑๐๘,๐๐๐ (๙,๐๐๐ x ๑๒)	-	-	๑๐๘,๐๐๐

บัญชีแสดงจัดคนลงสู่ตำแหน่งและการกำหนดเลขที่ตำแหน่งในส่วนราชการ

กองสาธารณสุข

ที่	ชื่อ - สกุล	คุณวุฒิการศึกษา	กรอบอัตราเก่าเดิม (ปรับปรุงครั้งที่ ๕)			กรอบอัตราเก่าใหม่			เงินเดือน	เงินประจำตำแหน่ง		หมายเหตุ
			เลขที่ตำแหน่ง	ตำแหน่ง	ระดับ	เลขที่ตำแหน่ง	ตำแหน่ง	ระดับ		เงินประจำตำแหน่ง	ค่าตอบแทน/เงินเพิ่มอื่นๆ	
๑	อยู่ระหว่างดำเนินการของ กง.	-	๓๒-๑-๐๖-๒๑๐๔-๐๐๑	ผอ.กองสาธารณสุข	กลาง	๓๒-๑-๐๖-๒๑๐๔-๐๐๑	ผอ.กองสาธารณสุข	กลาง	๕๓๘,๒๐๐	๖๗,๒๐๐	๖๗,๒๐๐	อยู่ระหว่างดำเนินการของ กง.
๒	น.ส.ณัฐพร สุขพอดี	ส.บ. (สาธารณสุขศาสตร์)	๓๒-๑-๐๖-๒๑๐๔-๐๐๒	หัวหน้าฝ่ายบริหารงานสาธารณสุข	ต้น	๓๒-๑-๐๖-๒๑๐๔-๐๐๒	หัวหน้าฝ่ายบริหารงานสาธารณสุข	ต้น	(ค่ากลางเงินเดือน) ๕๓๓,๓๖๐	(๕,๖๐๐ x ๑๒) ๖๗,๒๐๐	(๕,๖๐๐ x ๑๒) ๖๗,๒๐๐	๖๗๒,๖๐๐
๓	อยู่ระหว่างดำเนินการของ กง.	-	๓๒-๑-๐๖-๒๑๐๔-๐๐๓	หัวหน้าฝ่ายควบคุมและจัดการคุณภาพสิ่งแวดล้อม	ต้น	๓๒-๑-๐๖-๒๑๐๔-๐๐๓	หัวหน้าฝ่ายควบคุมและจัดการคุณภาพสิ่งแวดล้อม	ต้น	(๔๔,๒๘๐ x ๑๒) ๕๓๐,๖๐๐	(๑,๕๐๐ x ๑๒) ๑๘,๐๐๐	-	อยู่ระหว่างดำเนินการของ กง.
๔	นางสาวสิริรัตน์ สำรวญ	-	๓๒-๑-๐๖-๓๑๐๑-๐๓๕	นักจัดการงานทั่วไป	ชำนาญการ	๓๒-๑-๐๖-๓๑๐๑-๐๓๕	นักจัดการงานทั่วไป	ชำนาญการ	(๒๗,๔๘๐ x ๑๒) ๓๒๙,๗๖๐	-	-	๓๒๙,๗๖๐
๕	น.ส.สาวตรี ประสิทธิ์เดช (สหวิทยาการเพื่อการพัฒนาท้องถิ่น)	ร.ม.	๓๒-๑-๐๖-๓๑๐๑-๐๓๖	นักจัดการงานทั่วไป	ชำนาญการ	๓๒-๑-๐๖-๓๑๐๑-๐๓๖	นักจัดการงานทั่วไป	ชำนาญการ	(๒๖,๔๖๐ x ๑๒) ๓๑๗,๕๒๐	-	-	๓๑๗,๕๒๐
๖	นางสาวชุติกานุญจน์ ศรชัย (การจัดการอุตสาหกรรม)	ศส.บ.	๓๒-๑-๐๖-๓๑๐๑-๐๔๕	นักจัดการงานทั่วไป	ปฏิบัติการ	๓๒-๑-๐๖-๓๑๐๑-๐๔๕	นักจัดการงานทั่วไป	ปฏิบัติการ	(๑๕,๐๖๐ x ๑๒) ๑๘๐,๗๒๐	-	-	๑๘๐,๗๒๐
๗	น.ส.ณัฐพร สุขพอดี (สาธารณสุขศาสตร์)	ส.บ.	๓๒-๑-๐๖-๓๖๐๑-๐๐๑	นักวิชาการสาธารณสุข	ชำนาญการพิเศษ	๓๒-๑-๐๖-๓๖๐๑-๐๐๑	นักวิชาการสาธารณสุข	ชำนาญการพิเศษ	(๔๔,๙๓๐ x ๑๒) ๕๓๙,๑๖๐	(๓,๕๐๐ x ๑๒) ๔๒,๐๐๐	-	ปรับปรุงตำแหน่ง
๘	ว่างเดิม	-	๓๒-๑-๐๖-๓๗๐๖-๐๐๑	วิศวกรสุขาภิบาล	ปก./ชก.	๓๒-๑-๐๖-๓๗๐๖-๐๐๑	วิศวกรสุขาภิบาล	ปก./ชก.	(๓๕๕,๓๒๐ (ค่ากลางเงินเดือน) ๓๕๕,๓๒๐	-	-	ว่างเดิม
๙	นางจุฑารัตน์ เทพมณี (สาธารณสุขศาสตร์)	วท.บ.	๓๒-๑-๐๖-๓๖๐๖-๐๐๑	นักวิชาการสุขาภิบาล	ชำนาญการ	๓๒-๑-๐๖-๓๖๐๖-๐๐๑	นักวิชาการสุขาภิบาล	ชำนาญการ	(๓๓,๐๐๐ x ๑๒) ๓๙๖,๐๐๐	-	-	๓๙๖,๐๐๐
๑๐	ว่างเดิม	-	๓๒-๑-๐๖-๓๖๐๖-๐๐๒	นักวิชาการสุขาภิบาล	ปก./ชก.	๓๒-๑-๐๖-๓๖๐๖-๐๐๒	นักวิชาการสุขาภิบาล	ปก./ชก.	(๓๕๕,๓๒๐ (ค่ากลางเงินเดือน) ๓๕๕,๓๒๐	-	-	ว่างเดิม
๑๑	น.ส.บุญชริกา นาคนาม (วิทยาศาสตร์สิ่งแวดล้อม)	วท.ม.	๓๒-๑-๐๖-๓๖๐๗-๐๐๑	นักวิชาการสิ่งแวดล้อม	ปฏิบัติการ	๓๒-๑-๐๖-๓๖๐๗-๐๐๑	นักวิชาการสิ่งแวดล้อม	ปฏิบัติการ	(๑๘,๘๔๐ x ๑๒) ๒๒๖,๐๘๐	-	-	๒๒๖,๐๘๐
๑๒	ว่างเดิม	-	๓๒-๑-๐๖-๓๖๐๒-๐๐๑	พยาบาลวิชาชีพ	ปก./ชก.	๓๒-๑-๐๖-๓๖๐๒-๐๐๑	พยาบาลวิชาชีพ	ปก./ชก.	(๓๕๕,๓๒๐ (ค่ากลางเงินเดือน) ๓๕๕,๓๒๐	-	-	ว่างเดิม
๑๓	นางสาวนภัศญาดา กิจการ (คอมพิวเตอร์ธุรกิจ)	บธ.บ.	๓๒-๑-๐๖-๔๑๐๑-๐๒๙	เจ้าพนักงานธุรการ	ชำนาญงาน	๓๒-๑-๐๖-๔๑๐๑-๐๒๙	เจ้าพนักงานธุรการ	อาวุโส	(๒๔,๔๙๐ x ๑๒) ๒๙๓,๘๘๐	-	-	๒๙๓,๘๘๐
๑๔	ว่างเดิม	-	๓๒-๑-๐๖-๔๑๐๑-๐๓๓	เจ้าพนักงานธุรการ	ปง./ชง.	๓๒-๑-๐๖-๔๑๐๑-๐๓๓	เจ้าพนักงานธุรการ	ปง./ชง.	(๒๙๗,๙๐๐ (ค่ากลางเงินเดือน) ๒๙๗,๙๐๐	-	-	ว่างเดิม

บัญชีแสดงจัดคนลงสู่ตำแหน่งและการกำหนดเลขที่ตำแหน่งในส่วนราชการ

กองสาธารณสุข

ที่	ชื่อ - สกุล	คุณวุฒิการศึกษา	กรอบอัตราเก่าเดิม (ปรับปรุงครั้งที่ ๕)			กรอบอัตราเก่าใหม่			เงินเดือน	เงินประจำตำแหน่ง		หมายเหตุ
			เลขที่ตำแหน่ง	ตำแหน่ง	ระดับ	เลขที่ตำแหน่ง	ตำแหน่ง	ระดับ		เงินประจำตำแหน่ง	ค่าตอบแทน/เงินเพิ่มอื่นๆ	
๑๕	อยู่ระหว่างดำเนินการของ กสส.	-	๓๒-๑-๐๖-๔๖๐๑-๐๐๑	เจ้าพนักงานสาธารณสุข	ปง./ชง.	๓๒-๑-๐๖-๔๖๐๑-๐๐๑	เจ้าพนักงานสาธารณสุข	ปง./ชง.	๒๙๗,๙๐๐	-	-	อยู่ระหว่างดำเนินการของ กสส.
๑๖	นายอาหาร บังเกิดฤทธิ์	ปวส. (เขียนแบบเครื่องกล)	๓๒-๑-๐๖-๔๗๐๕-๐๐๘	นายช่างเครื่องกล	ชำนาญงาน	๓๒-๑-๐๖-๔๗๐๕-๐๐๘	นายช่างเครื่องกล	ชำนาญงาน	(ค่ากลางเงินเดือน) ๒๒๑,๒๘๐	-	-	๒๙๗,๙๐๐ ๒๒๑,๒๘๐
๑๗	ว่างเดิม	-	๓๒-๑-๐๖-๔๗๐๖-๐๐๕	นายช่างไฟฟ้า	ปง./ชง.	๓๒-๑-๐๖-๔๗๐๖-๐๐๕	นายช่างไฟฟ้า	ปง./ชง.	(๑๘,๔๕๐ x ๑๒) ๒๙๗,๙๐๐	-	-	ว่างเดิม ๒๙๗,๙๐๐
พนักงานจ้างตามภารกิจ												
๑๘	นางสาวนาเดีย การีชอ	วท.บ. (สาธารณสุขชุมชน)		ผู้ช่วยนักวิชาการสุขาภิบาล	(คุณวุฒิ)		ผู้ช่วยนักวิชาการสุขาภิบาล	(คุณวุฒิ)	๑๘๐,๐๐๐	-	-	๑๘๐,๐๐๐
๑๙	นางสาวทวีพร กันณีย์	วท.บ. (การจัดการทรัพยากรดินและสิ่งแวดล้อม)		ผู้ช่วยนักวิชาการสิ่งแวดล้อม	(คุณวุฒิ)		ผู้ช่วยนักวิชาการสิ่งแวดล้อม	(คุณวุฒิ)	(๑๕,๐๐๐ x ๑๒) ๑๘๐,๐๐๐	-	-	๑๘๐,๐๐๐
๒๐	นายชัยนาม ผากพืช	วท.บ. (เครื่องจักรกลเกษตร)		ผู้ช่วยนายช่างเครื่องกล	(คุณวุฒิ)		ผู้ช่วยนายช่างเครื่องกล	(คุณวุฒิ)	(๑๕,๐๐๐ x ๑๒) ๑๘๐,๐๐๐	-	-	๑๘๐,๐๐๐
๒๑	นายธีรวัฒน์ วีรพงษ์	ปวส. (ไฟฟ้ากำลัง)		ผู้ช่วยนายช่างไฟฟ้า	(คุณวุฒิ)		ผู้ช่วยนายช่างไฟฟ้า	(คุณวุฒิ)	(๑๕,๐๐๐ x ๑๒) ๑๘๐,๐๐๐	-	-	๑๘๐,๐๐๐
๒๒	นางสาวกชพร คำนวนฤกษ์	ส.บ. (สาธารณสุขชุมชน)		ผู้ช่วยเจ้าพนักงานสาธารณสุข	(คุณวุฒิ)		ผู้ช่วยเจ้าพนักงานสาธารณสุข	(คุณวุฒิ)	(๑๕,๐๐๐ x ๑๒) ๑๘๐,๐๐๐	-	-	๑๘๐,๐๐๐
๒๓	ว่าง			ผู้ช่วยนักจัดการงานทั่วไป	(คุณวุฒิ)		ผู้ช่วยนักจัดการงานทั่วไป	(คุณวุฒิ)	(๑๕,๐๐๐ x ๑๒) ๑๘๐,๐๐๐	-	-	กำหนดเพิ่ม ๑๘๐,๐๐๐
๒๔	ว่าง			ผู้ช่วยเจ้าพนักงานธุรการ	(คุณวุฒิ)		ผู้ช่วยเจ้าพนักงานธุรการ	(คุณวุฒิ)	๑๓๘,๐๐๐	-	-	กำหนดเพิ่ม ๑๓๘,๐๐๐
๒๕	นางสาวสิริวรรณ สายสุภี	ปวส. (การบัญชี)		ผู้ช่วยเจ้าพนักงานธุรการ	(คุณวุฒิ)		ผู้ช่วยเจ้าพนักงานธุรการ	(คุณวุฒิ)	(๑๑,๕๐๐ x ๑๒) ๑๘๐,๐๐๐	-	-	๑๓๘,๐๐๐ ๑๘๐,๐๐๐
๒๖	นางสาวชุติมณฑน์ สุธิมล	บธ.บ. (การจัดการ)		ผู้ช่วยเจ้าพนักงานธุรการ	(คุณวุฒิ)		ผู้ช่วยเจ้าพนักงานธุรการ	(คุณวุฒิ)	(๑๕,๐๐๐ x ๑๒) ๑๘๐,๐๐๐	-	-	๑๘๐,๐๐๐
๒๗	นางสาวสุนันทา บุญปกครอง	ปวส. (คอมพิวเตอร์ธุรกิจ)		ผู้ช่วยเจ้าพนักงานธุรการ	(คุณวุฒิ)		ผู้ช่วยเจ้าพนักงานธุรการ	(คุณวุฒิ)	(๑๕,๐๐๐ x ๑๒) ๑๘๐,๐๐๐	-	-	๑๘๐,๐๐๐

บัญชีแสดงจัดคนลงสู่ตำแหน่งและการกำหนดเลขที่ตำแหน่งในส่วนราชการ

กองสาธารณสุข

ที่	ชื่อ - สกุล	คุณวุฒิ การศึกษา	กรอบอัตราเก่าเดิม (ปรับปรุงครั้งที่ ๕)			กรอบอัตราเก่าใหม่			เงินเดือน	เงินประจำตำแหน่ง		หมายเหตุ
			เลขที่ตำแหน่ง	ตำแหน่ง	ระดับ	เลขที่ตำแหน่ง	ตำแหน่ง	ระดับ		เงินประจำ ตำแหน่ง	ค่าตอบแทน/ เงินเพิ่มอื่นๆ	
๒๘	นางสาวเสาวลักษณ์ มีธรรม	ศ.บ. (เศรษฐศาสตร์)		ผู้ช่วยเจ้าพนักงานธุรการ	(คุณวุฒิ)		ผู้ช่วยเจ้าพนักงานธุรการ	(คุณวุฒิ)	๑๘๐,๐๐๐ (๑๕,๐๐๐ x ๑๒)	-	-	๑๘๐,๐๐๐
๒๙	นายชัยประวัติ ประจงกิจ	ปวช. (ช่างยนต์)		พนักงานขับเครื่องจักรกลขนาดเบา	ทักษะ		พนักงานขับเครื่องจักรกลขนาดเบา	ทักษะ	๑๕๙,๖๐๐ (๑๓,๓๐๐ x ๑๒)	-	-	๑๕๙,๖๐๐
๓๐	นายสำราญ กองแก้ว	ป.๖		พนักงานขับเครื่องจักรกลขนาดกลาง	ทักษะ		พนักงานขับเครื่องจักรกลขนาดกลาง	ทักษะ	๑๘๐,๐๐๐ (๑๕,๐๐๐ x ๑๒)	-	-	๑๘๐,๐๐๐
๓๑	นายเกรียงไกร พลายนวงศ์หอ	ป.๖		พนักงานขับเครื่องจักรกลขนาดกลาง	ทักษะ		พนักงานขับเครื่องจักรกลขนาดกลาง	ทักษะ	๑๘๐,๐๐๐ (๑๕,๐๐๐ x ๑๒)	-	-	๑๘๐,๐๐๐
๓๒	ว่างเดิม			พนักงานขับเครื่องจักรกลขนาดหนัก	ทักษะ		พนักงานขับเครื่องจักรกลขนาดหนัก	ทักษะ	๑๘๐,๐๐๐ (๑๕,๐๐๐ x ๑๒)	-	-	ว่างเดิม
๓๓	นายรุ่งอรุณ สุขเพราะนา	ม.๓		พนักงานขับเครื่องจักรกลขนาดหนัก	ทักษะ		พนักงานขับเครื่องจักรกลขนาดหนัก	ทักษะ	๑๘๐,๐๐๐ (๑๕,๐๐๐ x ๑๒)	-	-	๑๘๐,๐๐๐
๓๔	ว่างเดิม	-		พนักงานขับเครื่องจักรกลขนาดหนัก	ทักษะ		พนักงานขับเครื่องจักรกลขนาดหนัก	ทักษะ	๑๘๐,๐๐๐ (๑๕,๐๐๐ x ๑๒)	-	-	ว่างเดิม
๓๕	ว่างเดิม	-		พนักงานขับเครื่องจักรกลขนาดหนัก	ทักษะ		พนักงานขับเครื่องจักรกลขนาดหนัก	ทักษะ	๑๘๐,๐๐๐ (๑๕,๐๐๐ x ๑๒)	-	-	ว่างเดิม
๓๖	ว่างเดิม	-		พนักงานขับเครื่องจักรกลขนาดหนัก	ทักษะ		พนักงานขับเครื่องจักรกลขนาดหนัก	ทักษะ	๑๘๐,๐๐๐ (๑๕,๐๐๐ x ๑๒)	-	-	ว่างเดิม
๓๗	ว่างเดิม	-		พนักงานขับเครื่องจักรกลขนาดหนัก	ทักษะ		พนักงานขับเครื่องจักรกลขนาดหนัก	ทักษะ	๑๘๐,๐๐๐ (๑๕,๐๐๐ x ๑๒)	-	-	ว่างเดิม
๓๘	<u>พนักงานจ้างทั่วไป</u> นายเคนต์ ศรีแก้ว	-		พนักงานขับเครื่องจักรกลขนาดกลาง	ทั่วไป		พนักงานขับเครื่องจักรกลขนาดกลาง	ทั่วไป	๑๐๘,๐๐๐ (๙,๐๐๐ x ๑๒)	-	-	๑๐๘,๐๐๐
๓๙	นายดุสิต โพธิ์สร้อย	-		พนักงานขับเครื่องจักรกลขนาดเบา	ทั่วไป		พนักงานขับเครื่องจักรกลขนาดเบา	ทั่วไป	๑๐๘,๐๐๐ (๙,๐๐๐ x ๑๒)	-	-	๑๐๘,๐๐๐
๔๐	นายอนุพงศ์ จันทร์เสริฐ	-		พนักงานขับเครื่องจักรกลขนาดเบา	ทั่วไป		พนักงานขับเครื่องจักรกลขนาดเบา	ทั่วไป	๑๐๘,๐๐๐ (๙,๐๐๐ x ๑๒)	-	-	๑๐๘,๐๐๐

บัญชีแสดงจัดคนลงสู่ตำแหน่งและการกำหนดเลขที่ตำแหน่งในส่วนราชการ

กองสาธารณสุข

ที่	ชื่อ - สกุล	คุณวุฒิการศึกษา	กรอบอัตรากำลังเดิม (ปรับปรุงครั้งที่ ๕)			กรอบอัตรากำลังใหม่			เงินเดือน	เงินประจำตำแหน่ง		หมายเหตุ
			เลขที่ตำแหน่ง	ตำแหน่ง	ระดับ	เลขที่ตำแหน่ง	ตำแหน่ง	ระดับ		เงินประจำตำแหน่ง	ค่าตอบแทน/เงินเพิ่มอื่นๆ	
๔๑	นายประสิทธิ์ มาเรียน	-		พนักงานขับเครื่องจักรกลขนาดเบา	ทั่วไป		พนักงานขับเครื่องจักรกลขนาดเบา	ทั่วไป	๑๐๘,๐๐๐ (๙,๐๐๐ x ๑๒)	-	-	๑๐๘,๐๐๐
๔๒	ว่างเดิม	-		พนักงานขับเครื่องจักรกลขนาดเบา	ทั่วไป		พนักงานขับเครื่องจักรกลขนาดเบา	ทั่วไป	๑๐๘,๐๐๐ (๙,๐๐๐ x ๑๒)	-	-	๑๐๘,๐๐๐
๔๓	นายกิตติศักดิ์ เพชรกิจ	-		พนักงานขับเครื่องจักรกลขนาดเบา	ทั่วไป		พนักงานขับเครื่องจักรกลขนาดเบา	ทั่วไป	๑๐๘,๐๐๐ (๙,๐๐๐ x ๑๒)	-	-	๑๐๘,๐๐๐
๔๔	นายไพศาล ศรีชูเปี่ยม	-		พนักงานขับเครื่องจักรกลขนาดเบา	ทั่วไป		พนักงานขับเครื่องจักรกลขนาดเบา	ทั่วไป	๑๐๘,๐๐๐ (๙,๐๐๐ x ๑๒)	-	-	๑๐๘,๐๐๐
๔๕	ว่างเดิม	-		พนักงานขับเครื่องจักรกลขนาดเบา	ทั่วไป		พนักงานขับเครื่องจักรกลขนาดเบา	ทั่วไป	๑๐๘,๐๐๐ (๙,๐๐๐ x ๑๒)	-	-	๑๐๘,๐๐๐
๔๖	ว่างเดิม	-		พนักงานขับเครื่องจักรกลขนาดเบา	ทั่วไป		พนักงานขับเครื่องจักรกลขนาดเบา	ทั่วไป	๑๐๘,๐๐๐ (๙,๐๐๐ x ๑๒)	-	-	๑๐๘,๐๐๐
๔๗	นายอนุวัฒน์ พาลีพันธ์	ป.๖		คนงาน (รถขยะ)	ทั่วไป		คนงาน (รถขยะ)	ทั่วไป	๑๐๘,๐๐๐ (๙,๐๐๐ x ๑๒)	-	-	๑๐๘,๐๐๐
๔๘	นายเสมียน สุขเพชร	ป.๖		คนงาน (รถขยะ)	ทั่วไป		คนงาน (รถขยะ)	ทั่วไป	๑๐๘,๐๐๐ (๙,๐๐๐ x ๑๒)	-	-	๑๐๘,๐๐๐
๔๙	นายสมชาย สุขชัยศรี	ป.๖		คนงาน (รถขยะ)	ทั่วไป		คนงาน (รถขยะ)	ทั่วไป	๑๐๘,๐๐๐ (๙,๐๐๐ x ๑๒)	-	-	๑๐๘,๐๐๐
๕๐	นายชาติ ทองเกิด	-		คนงาน (รถขยะ)	ทั่วไป		คนงาน (รถขยะ)	ทั่วไป	๑๐๘,๐๐๐ (๙,๐๐๐ x ๑๒)	-	-	๑๐๘,๐๐๐
๕๑	นายวินัย ผาสุก	ป.๔		คนงาน (รถขยะ)	ทั่วไป		คนงาน (รถขยะ)	ทั่วไป	๑๐๘,๐๐๐ (๙,๐๐๐ x ๑๒)	-	-	๑๐๘,๐๐๐
๕๒	นายธนชัย มีวีระสม	-		คนงาน (รถขยะ)	ทั่วไป		คนงาน (รถขยะ)	ทั่วไป	๑๐๘,๐๐๐ (๙,๐๐๐ x ๑๒)	-	-	๑๐๘,๐๐๐
๕๓	นายกฤตภัก ศรีเสน่ห์	-		คนสวน (ศูนย์กำจัดขยะ)	ทั่วไป		คนสวน (ศูนย์กำจัดขยะ)	ทั่วไป	๑๐๘,๐๐๐ (๙,๐๐๐ x ๑๒)	-	-	๑๐๘,๐๐๐
๕๔	น.ส.ภาวีนี พลายวงศ์ทอง	ม.๓		คนสวน (ศูนย์กำจัดขยะ)	ทั่วไป		คนสวน (ศูนย์กำจัดขยะ)	ทั่วไป	๑๐๘,๐๐๐ (๙,๐๐๐ x ๑๒)	-	-	๑๐๘,๐๐๐

บัญชีแสดงจัดคนลงสู่ตำแหน่งและการกำหนดเลขที่ตำแหน่งในส่วนราชการ

กองสาธารณสุข

ที่	ชื่อ - สกุล	คุณวุฒิ การศึกษา	กรอบอัตราเก่าเดิม (ปรับปรุงครั้งที่ ๕)			กรอบอัตรากำลังใหม่			เงินเดือน	เงินประจำตำแหน่ง		หมายเหตุ
			เลขที่ตำแหน่ง	ตำแหน่ง	ระดับ	เลขที่ตำแหน่ง	ตำแหน่ง	ระดับ		เงินประจำ ตำแหน่ง	ค่าตอบแทน/ เงินเพิ่มอื่นๆ	
๕๕	น.ส.สุจิตรา สาตร์สนอง	ม.๖		คนสวน (ศูนย์กำจัดขยะ)	ทั่วไป		คนสวน (ศูนย์กำจัดขยะ)	ทั่วไป	๑๐๘,๐๐๐ (๙,๐๐๐ X ๑๒)	-	-	๑๐๘,๐๐๐
๕๖	นางจันทน์ เสถียรสิทธิ์	ป.๖		คนสวน (ศูนย์กำจัดขยะ)	ทั่วไป		คนสวน (ศูนย์กำจัดขยะ)	ทั่วไป	๑๐๘,๐๐๐ (๙,๐๐๐ X ๑๒)	-	-	๑๐๘,๐๐๐
๕๗	นายนิพัทธ์ บุญเลิศ	-		คนสวน (ศูนย์กำจัดขยะ)	ทั่วไป		คนสวน (ศูนย์กำจัดขยะ)	ทั่วไป	๑๐๘,๐๐๐ (๙,๐๐๐ X ๑๒)	-	-	๑๐๘,๐๐๐
๕๘	นายสิปป์สุริศร์ ผิวเผือก	-		คนสวน (ศูนย์กำจัดขยะ)	ทั่วไป		คนสวน (ศูนย์กำจัดขยะ)	ทั่วไป	๑๐๘,๐๐๐ (๙,๐๐๐ X ๑๒)	-	-	๑๐๘,๐๐๐
๕๙	นางสาวนารินทร์ อินสร	-		คนสวน (ศูนย์กำจัดขยะ)	ทั่วไป		คนสวน (ศูนย์กำจัดขยะ)	ทั่วไป	๑๐๘,๐๐๐ (๙,๐๐๐ X ๑๒)	-	-	๑๐๘,๐๐๐
๖๐	นายวิรัชทศ พึ่งน้อย	-		คนสวน (ศูนย์กำจัดขยะ)	ทั่วไป		คนสวน (ศูนย์กำจัดขยะ)	ทั่วไป	๑๐๘,๐๐๐ (๙,๐๐๐ X ๑๒)	-	-	๑๐๘,๐๐๐
๖๑	นายรัชชัย แจ่มจำรัส	-		คนสวน (ศูนย์กำจัดขยะ)	ทั่วไป		คนสวน (ศูนย์กำจัดขยะ)	ทั่วไป	๑๐๘,๐๐๐ (๙,๐๐๐ X ๑๒)	-	-	๑๐๘,๐๐๐
๖๒	นางนงเยาว์ มงคลยุทธ	-		คนสวน (ศูนย์กำจัดขยะ)	ทั่วไป		คนสวน (ศูนย์กำจัดขยะ)	ทั่วไป	๑๐๘,๐๐๐ (๙,๐๐๐ X ๑๒)	-	-	๑๐๘,๐๐๐
๖๓	นายอภิสิทธิ์ ธีรสุข	-		คนสวน (ศูนย์กำจัดขยะ)	ทั่วไป		คนสวน (ศูนย์กำจัดขยะ)	ทั่วไป	๑๐๘,๐๐๐ (๙,๐๐๐ X ๑๒)	-	-	๑๐๘,๐๐๐
๖๔	นางสาวจรี วีระวัฒน์	-		คนสวน (ศูนย์กำจัดขยะ)	ทั่วไป		คนสวน (ศูนย์กำจัดขยะ)	ทั่วไป	๑๐๘,๐๐๐ (๙,๐๐๐ X ๑๒)	-	-	๑๐๘,๐๐๐
๖๕	นางสาวมารีสา นัยยะชน	-		คนสวน (ศูนย์กำจัดขยะ)	ทั่วไป		คนสวน (ศูนย์กำจัดขยะ)	ทั่วไป	๑๐๘,๐๐๐ (๙,๐๐๐ X ๑๒)	-	-	๑๐๘,๐๐๐
๖๖	นายวัฒนา นัยยะชน	-		คนสวน (ศูนย์กำจัดขยะ)	ทั่วไป		คนสวน (ศูนย์กำจัดขยะ)	ทั่วไป	๑๐๘,๐๐๐ (๙,๐๐๐ X ๑๒)	-	-	๑๐๘,๐๐๐
๖๗	นายสันติ สุขกลิ่น	-		คนสวน (ศูนย์กำจัดขยะ)	ทั่วไป		คนสวน (ศูนย์กำจัดขยะ)	ทั่วไป	๑๐๘,๐๐๐ (๙,๐๐๐ X ๑๒)	-	-	๑๐๘,๐๐๐
๖๘	นายสามารถ นัยยะชน	ม.๓		คนงาน (ศูนย์กำจัดขยะ)	ทั่วไป		คนงาน (ศูนย์กำจัดขยะ)	ทั่วไป	๑๐๘,๐๐๐ (๙,๐๐๐ X ๑๒)	-	-	๑๐๘,๐๐๐

บัญชีแสดงจัดคนลงสู่ตำแหน่งและการกำหนดเลขที่ตำแหน่งในส่วนราชการ

กองสาธารณสุข

ที่	ชื่อ - สกุล	คุณวุฒิการศึกษา	กรอบอัตราเก่าดั้งเดิม (ปรับปรุงครั้งที่ ๕)			กรอบอัตราค่าจ้างใหม่			เงินเดือน	เงินประจำตำแหน่ง		หมายเหตุ
			เลขที่ตำแหน่ง	ตำแหน่ง	ระดับ	เลขที่ตำแหน่ง	ตำแหน่ง	ระดับ		เงินประจำตำแหน่ง	ค่าตอบแทน/เงินเพิ่มอื่นๆ	
๖๙	น.ส.ยาณี ประดับญาติ	ป.๖		คณงาน (ศูนย์กำจัดขยะ)	ทั่วไป		คณงาน (ศูนย์กำจัดขยะ)	ทั่วไป	๑๐๘,๐๐๐ (๙,๐๐๐ X ๑๒)	-	-	๑๐๘,๐๐๐
๗๐	นายสมศักดิ์ รัตติก	ป.๖		คณงาน (ศูนย์กำจัดขยะ)	ทั่วไป		คณงาน (ศูนย์กำจัดขยะ)	ทั่วไป	๑๐๘,๐๐๐ (๙,๐๐๐ X ๑๒)	-	-	๑๐๘,๐๐๐
๗๑	นายพิเชษฐ เสาวรส	ป.๖		คณงาน (ศูนย์กำจัดขยะ)	ทั่วไป		คณงาน (ศูนย์กำจัดขยะ)	ทั่วไป	๑๐๘,๐๐๐ (๙,๐๐๐ X ๑๒)	-	-	๑๐๘,๐๐๐
๗๒	นายขวัญ ชันธโสภา	ม.๓		คณงาน (ศูนย์กำจัดขยะ)	ทั่วไป		คณงาน (ศูนย์กำจัดขยะ)	ทั่วไป	๑๐๘,๐๐๐ (๙,๐๐๐ X ๑๒)	-	-	๑๐๘,๐๐๐
๗๓	นายเอนก แจ่มใส	ม.๖		คณงาน (ศูนย์กำจัดขยะ)	ทั่วไป		คณงาน (ศูนย์กำจัดขยะ)	ทั่วไป	๑๐๘,๐๐๐ (๙,๐๐๐ X ๑๒)	-	-	๑๐๘,๐๐๐
๗๔	นายนิพนธ์ ศรีสุวรรณ	ป.๖		คณงาน (ศูนย์กำจัดขยะ)	ทั่วไป		คณงาน (ศูนย์กำจัดขยะ)	ทั่วไป	๑๐๘,๐๐๐ (๙,๐๐๐ X ๑๒)	-	-	๑๐๘,๐๐๐
๗๕	นายสมประสงค์ เสนานุช	ม.๓		คณงาน (ศูนย์กำจัดขยะ)	ทั่วไป		คณงาน (ศูนย์กำจัดขยะ)	ทั่วไป	๑๐๘,๐๐๐ (๙,๐๐๐ X ๑๒)	-	-	๑๐๘,๐๐๐
๗๖	นายประเทือง เต็งมีง	-		คณงาน (ศูนย์กำจัดขยะ)	ทั่วไป		คณงาน (ศูนย์กำจัดขยะ)	ทั่วไป	๑๐๘,๐๐๐ (๙,๐๐๐ X ๑๒)	-	-	๑๐๘,๐๐๐
๗๗	นายสมจินต์ แชนทอง	-		คณงาน (ศูนย์กำจัดขยะ)	ทั่วไป		คณงาน (ศูนย์กำจัดขยะ)	ทั่วไป	๑๐๘,๐๐๐ (๙,๐๐๐ X ๑๒)	-	-	๑๐๘,๐๐๐
๗๘	นายสงกรานต์ นพฤทธิ์	-		คณงาน (ศูนย์กำจัดขยะ)	ทั่วไป		คณงาน (ศูนย์กำจัดขยะ)	ทั่วไป	๑๐๘,๐๐๐ (๙,๐๐๐ X ๑๒)	-	-	๑๐๘,๐๐๐
๗๙	นายชานนท์ เวชกิจ	-		คณงาน (ศูนย์กำจัดขยะ)	ทั่วไป		คณงาน (ศูนย์กำจัดขยะ)	ทั่วไป	๑๐๘,๐๐๐ (๙,๐๐๐ X ๑๒)	-	-	๑๐๘,๐๐๐
๘๐	นางสาวศศิวิมล ครองตน	ม.๓		คณงาน (ศูนย์กำจัดขยะ)	ทั่วไป		คณงาน (ศูนย์กำจัดขยะ)	ทั่วไป	๑๐๘,๐๐๐ (๙,๐๐๐ X ๑๒)	-	-	๑๐๘,๐๐๐
๘๑	นางสาวพัชรี สุทธิรักษ์	ม.๓		คณงาน (ศูนย์กำจัดขยะ)	ทั่วไป		คณงาน (ศูนย์กำจัดขยะ)	ทั่วไป	๑๐๘,๐๐๐ (๙,๐๐๐ X ๑๒)	-	-	๑๐๘,๐๐๐
๘๒	นายตะวัน นัยยะชน	ป.๖		คณงาน (ศูนย์กำจัดขยะ)	ทั่วไป		คณงาน (ศูนย์กำจัดขยะ)	ทั่วไป	๑๐๘,๐๐๐ (๙,๐๐๐ X ๑๒)	-	-	๑๐๘,๐๐๐

บัญชีแสดงจัดคนลงสู่ตำแหน่งและการกำหนดเลขที่ตำแหน่งในส่วนราชการ

กองยุทธศาสตร์และงบประมาณ

ที่	ชื่อ - สกุล	คุณวุฒิ การศึกษา	กรอบอัตรากำลังเดิม (ปรับปรุงครั้งที่ ๕)			กรอบอัตรากำลังใหม่			เงินเดือน	เงินประจำตำแหน่ง		หมายเหตุ
			เลขที่ตำแหน่ง	ตำแหน่ง	ระดับ	เลขที่ตำแหน่ง	ตำแหน่ง	ระดับ		เงินประจำ ตำแหน่ง	เงิน ค่าตอบแทน/ เงินเพิ่มอื่นๆ	
๑	น.ส.ธันวลี เกตุแก้ว	ศศ.ม. (รัฐศาสตร์)	๓๒-๑-๐๗-๒๑๐๑-๐๑๑	ผอ.กองยุทธศาสตร์และงบประมาณ (นักบริหารงานทั่วไป)	กลาง	๓๒-๑-๐๗-๒๑๐๑-๐๑๑	ผอ.กองยุทธศาสตร์และงบประมาณ (นักบริหารงานทั่วไป)	กลาง	๕๙๗,๙๖๐ (๔๙,๘๓๐ x ๑๒)	๖๗,๒๐๐ (๕,๖๐๐ x ๑๒)	๖๗,๒๐๐ (๕,๖๐๐ x ๑๒)	๗๓๒,๓๖๐
๒	น.ส.นุจรีย์ ศึกษาชาติ	บธ.ม. (การจัดการทั่วไป)	๓๒-๑-๐๗-๒๑๐๑-๐๑๒	หน.ฝ่ายงบประมาณและเงินอุดหนุน (นักบริหารงานทั่วไป)	ต้น	๓๒-๑-๐๗-๒๑๐๑-๐๑๒	หน.ฝ่ายงบประมาณและเงินอุดหนุน (นักบริหารงานทั่วไป)	ต้น	๔๙๐,๘๐๐ (๔๐,๙๐๐ x ๑๒)	๑๘,๐๐๐ (๑,๕๐๐ x ๑๒)	-	๕๐๘,๘๐๐
๓	น.ส.นาฎยา เกตุมณี	ร.ม. (การเมืองการปกครอง)	๓๑-๑-๐๗-๒๑๐๑-๐๑๓	หน.ฝ่ายยุทธศาสตร์และแผนงาน (นักบริหารงานทั่วไป)	ต้น	๓๑-๑-๐๗-๒๑๐๑-๐๑๓	หน.ฝ่ายยุทธศาสตร์และแผนงาน (นักบริหารงานทั่วไป)	ต้น	๔๙๐,๘๐๐ (๔๐,๙๐๐ x ๑๒)	๑๘,๐๐๐ (๑,๕๐๐ x ๑๒)	-	๕๐๘,๘๐๐
๔	พ.อ.อมรินทร์ ชมภูวิเศษ	ร.ป.ม. (รัฐประศาสนศาสตร์)	๓๒-๑-๐๗-๒๑๐๑-๐๐๖	หัวหน้าฝ่ายประชาสัมพันธ์ (นักบริหารงานทั่วไป)	ต้น	๓๒-๑-๐๗-๒๑๐๑-๐๐๖	หัวหน้าฝ่ายประชาสัมพันธ์ (นักบริหารงานทั่วไป)	ต้น	๔๒๒,๖๔๐ (๓๕,๒๒๐ x ๑๒)	๑๘,๐๐๐ (๑,๕๐๐ x ๑๒)	-	๔๔๐,๖๔๐
๕	นายวัฒนชะ ช้างโรจน์	ศศ.บ. (รัฐศาสตร์)	๓๒-๑-๐๗-๒๑๐๑-๐๑๔	หน.ฝ่ายตรวจติดตามและประเมินผล (นักบริหารงานทั่วไป)	ต้น	๓๒-๑-๐๗-๒๑๐๑-๐๑๔	หน.ฝ่ายตรวจติดตามและประเมินผล (นักบริหารงานทั่วไป)	ต้น	๔๔๘,๙๒๐ (๓๗,๔๑๐ x ๑๒)	๑๘,๐๐๐ (๑,๕๐๐ x ๑๒)	-	๔๖๖,๙๒๐
๖	นายพิชัย ชูดิษฐ์ธีระกุล	ร.ป.ม. (การปกครองท้องถิ่น)	๓๒-๑-๐๗-๒๑๐๑-๐๑๕	หน.ฝ่ายสถิติข้อมูลและสารสนเทศ (นักบริหารงานทั่วไป)	ต้น	๓๒-๑-๐๗-๒๑๐๑-๐๑๕	หน.ฝ่ายสถิติข้อมูลและสารสนเทศ (นักบริหารงานทั่วไป)	ต้น	๔๔๘,๙๒๐ (๓๗,๔๑๐ x ๑๒)	๑๘,๐๐๐ (๑,๕๐๐ x ๑๒)	-	๔๖๖,๙๒๐
๗	น.ส.ทุเรียน มะกรุดอินทร์	ศศ.ม. (รัฐศาสตร์)	๓๒-๑-๐๗-๓๑๐๑-๐๑๘	นักจัดการงานทั่วไป	ชำนาญการ	๓๒-๑-๐๗-๓๑๐๑-๐๑๘	นักจัดการงานทั่วไป	ชำนาญการ	๕๒๒,๙๖๐ (๔๓,๕๘๐ x ๑๒)	-	-	๕๒๒,๙๖๐
๘	น.ส.ศดับพิน วังชชาญ	ร.ม. (รัฐศาสตร์)	๓๒-๑-๐๗-๓๑๐๑-๐๑๑	นักจัดการงานทั่วไป	ชำนาญการ	๓๒-๑-๐๗-๓๑๐๑-๐๑๑	นักจัดการงานทั่วไป	ชำนาญการ	๔๐๒,๗๒๐ (๓๓,๕๖๐ x ๑๒)	-	-	๔๐๒,๗๒๐
๙	น.ส.ศุภรัตน์ รักถิ่นเกิด	ศศ.ม. (รัฐศาสตร์)	๓๒-๑-๐๗-๓๑๐๓-๐๐๑	นักวิเคราะห์นโยบายและแผน	ปฏิบัติการ	๓๒-๑-๐๗-๓๑๐๓-๐๐๑	นักวิเคราะห์นโยบายและแผน	ปฏิบัติการ	๒๒๒,๒๔๐ (๑๘,๕๒๐ x ๑๒)	-	-	๒๒๒,๒๔๐
๑๐	น.ส.นันทพัทธ์ โตสกุล	ร.ป.ม. (รัฐประศาสนศาสตร์)	๓๒-๑-๐๗-๓๑๐๓-๐๐๒	นักวิเคราะห์นโยบายและแผน	ชำนาญการ	๓๒-๑-๐๗-๓๑๐๓-๐๐๒	นักวิเคราะห์นโยบายและแผน	ชำนาญการ	๓๐๕,๖๔๐ (๒๕,๔๗๐ x ๑๒)	-	-	๓๐๕,๖๔๐
๑๑	นางอุมาพร บุญโพธิ์ทอง	ร.ป.ม. (รัฐประศาสนศาสตร์)	๓๒-๑-๐๗-๓๑๐๓-๐๐๓	นักวิเคราะห์นโยบายและแผน	ชำนาญการ	๓๒-๑-๐๗-๓๑๐๓-๐๐๓	นักวิเคราะห์นโยบายและแผน	ชำนาญการ	๓๘๙,๔๐๐ (๓๒,๔๕๐ x ๑๒)	-	-	๓๘๙,๔๐๐
๑๒	น.ส.พิกุล ตรีกลิ่น	ศศ.บ. (นิเทศศาสตร์)	๓๒-๑-๐๗-๓๑๐๓-๐๐๔	นักวิเคราะห์นโยบายและแผน	ชำนาญการ	๓๒-๑-๐๗-๓๑๐๓-๐๐๔	นักวิเคราะห์นโยบายและแผน	ชำนาญการ	๓๖๒,๖๔๐ (๓๐,๒๒๐ x ๑๒)	-	-	๓๖๒,๖๔๐
๑๓	นายเฉลิมชัย สุขะนิล	ศศ.บ. (เศรษฐศาสตร์ธุรกิจ)	๓๒-๑-๐๗-๓๑๐๓-๐๐๕	นักวิเคราะห์นโยบายและแผน	ชำนาญการ	๓๒-๑-๐๗-๓๑๐๓-๐๐๕	นักวิเคราะห์นโยบายและแผน	ชำนาญการ	๓๒๙,๗๖๐ (๒๗,๔๘๐ x ๑๒)	-	-	๓๒๙,๗๖๐

บัญชีแสดงจัดคนลงสู่ตำแหน่งและการกำหนดเลขที่ตำแหน่งในส่วนราชการ

กองยุทธศาสตร์และงบประมาณ

ที่	ชื่อ - สกุล	คุณวุฒิการศึกษา	กรอบอัตรากำลังเดิม (ปรับปรุงครั้งที่ ๕)			กรอบอัตรากำลังใหม่			เงินเดือน	เงินประจำตำแหน่ง		หมายเหตุ
			เลขที่ตำแหน่ง	ตำแหน่ง	ระดับ	เลขที่ตำแหน่ง	ตำแหน่ง	ระดับ		เงินประจำตำแหน่ง	เงินค่าตอบแทน/เงินเพิ่มอื่นๆ	
๑๔	นายวีระชัย ตาสว่าง	ศศ.ม. (รัฐประศาสนศาสตร์)	๓๒-๑-๐๗-๓๑๐๓-๐๐๖	นักวิเคราะห์นโยบายและแผน	ชำนาญการ	๓๒-๑-๐๗-๓๑๐๓-๐๐๖	นักวิเคราะห์นโยบายและแผน	ชำนาญการ	๓๒๓,๗๖๐ (๒๖,๙๘๐ X ๑๒)	-	-	๓๒๓,๗๖๐
๑๕	น.ส.นันทิยา วิบูลย์จันทร์	บธ.บ. (การเงินการธนาคาร)	๓๒-๑-๐๗-๓๑๐๓-๐๐๗	นักวิเคราะห์นโยบายและแผน	ปฏิบัติการ	๓๒-๑-๐๗-๓๑๐๓-๐๐๗	นักวิเคราะห์นโยบายและแผน	ปฏิบัติการ	๒๒๙,๙๒๐ (๑๙,๑๖๐ X ๑๒)	-	-	๒๒๙,๙๒๐
๑๖	น.ส.สิริมา พวงบุปผา	ร.ม. (รัฐศาสตร์)	๓๒-๑-๐๗-๓๑๐๓-๐๐๘	นักวิเคราะห์นโยบายและแผน	ชำนาญการ	๓๒-๑-๐๗-๓๑๐๓-๐๐๘	นักวิเคราะห์นโยบายและแผน	ชำนาญการ	๓๙๖,๐๐๐ (๓๓,๐๐๐ X ๑๒)	-	-	๓๙๖,๐๐๐
๑๗	น.ส.มยุรา ฤกษ์เกษม	ศศ.บ. (การบัญชี)	๓๒-๑-๐๗-๓๑๐๓-๐๐๙	นักวิเคราะห์นโยบายและแผน	ปฏิบัติการ	๓๒-๑-๐๗-๓๑๐๓-๐๐๙	นักวิเคราะห์นโยบายและแผน	ปฏิบัติการ	๑๙๔,๖๔๐ (๑๖,๒๒๐ X ๑๒)	-	-	๑๙๔,๖๔๐
๑๘	นางสาวอรจิรา หิมนิง	ศศ.บ. (รัฐประศาสนศาสตร์)	๓๒-๑-๐๗-๓๑๐๓-๐๑๐	นักวิเคราะห์นโยบายและแผน	ปฏิบัติการ	๓๒-๑-๐๗-๓๑๐๓-๐๑๐	นักวิเคราะห์นโยบายและแผน	ปฏิบัติการ	๑๘๐,๗๒๐ (๑๕,๐๖๐ X ๑๒)	-	-	๑๘๐,๗๒๐
๑๙	นายสุวัชร อธิ์อารง	บธ.บ. (การจัดการทั่วไป)	๓๒-๑-๐๗-๓๑๐๓-๐๑๑	นักวิเคราะห์นโยบายและแผน	ปฏิบัติการ	๓๒-๑-๐๗-๓๑๐๓-๐๑๑	นักวิเคราะห์นโยบายและแผน	ปฏิบัติการ	๑๘๐,๗๒๐ (๑๕,๐๖๐ X ๑๒)	-	-	๑๘๐,๗๒๐
๒๐	นายทัศนัย ไม้แป้น	วท.บ. (คอมพิวเตอร์)	๓๒-๑-๐๗-๓๑๐๖-๐๐๑	นักวิชาการคอมพิวเตอร์	ชำนาญการ	๓๒-๑-๐๗-๓๑๐๖-๐๐๑	นักวิชาการคอมพิวเตอร์	ชำนาญการพิเศษ	๔๑๖,๑๖๐ (๓๔,๖๘๐ X ๑๒)	๔๒,๐๐๐ (๓,๕๐๐ X ๑๒)	-	ปรับปรุงตำแหน่ง กรณีมีผู้ผ่านฯ
๒๑	นายพีรกาจ พูลสวัสดิ์	บธ.บ. (คอมพิวเตอร์ธุรกิจ)	๓๒-๑-๐๗-๓๑๐๖-๐๐๒	นักวิชาการคอมพิวเตอร์	ปฏิบัติการ	๓๒-๑-๐๗-๓๑๐๖-๐๐๒	นักวิชาการคอมพิวเตอร์	ปฏิบัติการ	๒๑๐,๘๔๐ (๑๗,๕๗๐ X ๑๒)	-	-	๒๑๐,๘๔๐
๒๒	น.ส.พิจิภา วงศ์ปัดแก้ว	บธ.บ. (คอมพิวเตอร์ธุรกิจ)	๓๒-๑-๐๗-๓๑๐๖-๐๐๓	นักวิชาการคอมพิวเตอร์	ชำนาญการ	๓๒-๑-๐๗-๓๑๐๖-๐๐๓	นักวิชาการคอมพิวเตอร์	ชำนาญการ	๒๘๒,๖๐๐ (๒๓,๕๕๐ X ๑๒)	-	-	๒๘๒,๖๐๐
๒๓	น.ส.วลัยรัตน์ นิลชาติ	บธ.บ. (เทคโนโลยีสารสนเทศธุรกิจ)	๓๒-๑-๐๗-๓๑๐๖-๐๐๔	นักวิชาการคอมพิวเตอร์	ชำนาญการ	๓๒-๑-๐๗-๓๑๐๖-๐๐๔	นักวิชาการคอมพิวเตอร์	ชำนาญการ	๒๘๒,๖๐๐ (๒๓,๕๕๐ X ๑๒)	-	-	๒๘๒,๖๐๐
๒๔	น.ส.ภนาพรรณ นานาแกมทอง	ร.ป.ม. (รัฐประศาสนศาสตร์)	๓๒-๑-๐๗-๓๑๐๑-๐๐๑	นักประชาสัมพันธ์	ชำนาญการ	๓๒-๑-๐๗-๓๑๐๑-๐๐๑	นักประชาสัมพันธ์	ชำนาญการพิเศษ	๔๑๖,๑๖๐ (๓๔,๖๘๐ X ๑๒)	๔๒,๐๐๐ (๓,๕๐๐ X ๑๒)	-	ปรับปรุงตำแหน่ง กรณีมีผู้ผ่านฯ
๒๕	นางสาวเสาวณี สิงเกต	ศศ.บ. (การจัดการท่องเที่ยว)	๓๒-๑-๐๗-๓๑๐๑-๐๐๒	นักประชาสัมพันธ์	ปฏิบัติการ	๓๒-๑-๐๗-๓๑๐๑-๐๐๒	นักประชาสัมพันธ์	ปฏิบัติการ	๑๘๐,๗๒๐ (๑๕,๐๖๐ X ๑๒)	-	-	๑๘๐,๗๒๐
๒๖	นางสาววารรัตน์ พึ่งตน	บธ.บ. (คอมพิวเตอร์ธุรกิจ)	๓๒-๑-๐๗-๔๑๐๑-๐๐๖	เจ้าพนักงานธุรการ	ปฏิบัติงาน	๓๒-๑-๐๗-๔๑๐๑-๐๐๖	เจ้าพนักงานธุรการ	ปฏิบัติงาน	๑๓๘,๑๒๐ (๑๑,๕๑๐ X ๑๒)	-	-	๑๓๘,๑๒๐

บัญชีแสดงจัดคนลงสู่ตำแหน่งและการกำหนดเลขที่ตำแหน่งในส่วนราชการ

กองยุทธศาสตร์และงบประมาณ

ที่	ชื่อ - สกุล	คุณวุฒิการศึกษา	กรอบอัตราเก่าเดิม (ปรับปรุงครั้งที่ ๕)			กรอบอัตรากำลังใหม่			เงินเดือน	เงินประจำตำแหน่ง		หมายเหตุ
			เลขที่ตำแหน่ง	ตำแหน่ง	ระดับ	เลขที่ตำแหน่ง	ตำแหน่ง	ระดับ		เงินประจำตำแหน่ง	เงินค่าตอบแทน/เงินเพิ่มอื่นๆ	
๒๗	ว่างเดิม		๓๒-๑-๐๗-๔๑๐๑-๐๐๗	เจ้าพนักงานธุรการ	ปง./ชง.	๓๒-๑-๐๗-๔๑๐๑-๐๐๗	เจ้าพนักงานธุรการ	ปง./ชง.	๒๙๗,๙๐๐	-	-	(ว่างเดิม)
๒๘	นางสาวจุฑารัตน์ โสภณศิริวัฒน์	บธ.บ. (การบริหารธุรกิจ)	๓๒-๑-๐๗-๔๑๐๑-๐๒๒	เจ้าพนักงานธุรการ	ปฏิบัติงาน	๓๒-๑-๐๗-๔๑๐๑-๐๒๒	เจ้าพนักงานธุรการ	ปฏิบัติงาน	(ค่ากลางเงินเดือน) ๑๓๘,๑๒๐ (๑๑,๕๑๐ x ๑๒)	-	-	๒๙๗,๙๐๐ ๑๓๘,๑๒๐
๒๙	พนักงานจ้างผู้เชี่ยวชาญพิเศษ นายพันธุเลิศ มีวุฒิสม	ศศ.บ. (รัฐศาสตร์)		ผู้เชี่ยวชาญพิเศษ (ด้านการวางแผนและบริหารงานท้องถิ่น)			ผู้เชี่ยวชาญพิเศษ (ด้านการวางแผนและบริหารงานท้องถิ่น)		๒๙๒,๘๐๐ (๒๔,๔๐๐ x ๑๒)	-	-	๒๙๒,๘๐๐
๓๐	พนักงานจ้างตามภารกิจ ว่างเดิม			ผู้ช่วยนักจัดการงานทั่วไป (คุณวุฒิ)			ผู้ช่วยนักจัดการงานทั่วไป (คุณวุฒิ)		๑๘๐,๐๐๐ (๑๕,๐๐๐ x ๑๒)	-	-	(ว่างเดิม) ๑๘๐,๐๐๐
๓๑	น.ส.พรพรรณษา สุขวัตร	บธ.บ. (การบริหารทรัพยากรมนุษย์)		ผช.นักวิเคราะห์นโยบายและแผน (คุณวุฒิ)			ผช.นักวิเคราะห์นโยบายและแผน (คุณวุฒิ)		๑๙๖,๕๖๐ (๑๖,๓๘๐ x ๑๒)	-	-	๑๙๖,๕๖๐
๓๒	น.ส.โชติยา ชุตินันท์	บธ.บ. (การจัดการทั่วไป)		ผช.นักวิเคราะห์นโยบายและแผน (คุณวุฒิ)			ผช.นักวิเคราะห์นโยบายและแผน (คุณวุฒิ)		๑๙๖,๕๖๐ (๑๖,๓๘๐ x ๑๒)	-	-	๑๙๖,๕๖๐
๓๓	นายทวิศตวรรษ มีวุฒิสม	นศ.บ. (นิเทศศาสตร์)		ผช.นักวิเคราะห์นโยบายและแผน (คุณวุฒิ)			ผช.นักวิเคราะห์นโยบายและแผน (คุณวุฒิ)		๑๘๐,๐๐๐ (๑๕,๐๐๐ x ๑๒)	-	-	(ว่างเดิม) ๑๘๐,๐๐๐
๓๔	ว่างเดิม			ผช.นักวิเคราะห์นโยบายและแผน (คุณวุฒิ)			ผช.นักวิเคราะห์นโยบายและแผน (คุณวุฒิ)		๑๘๐,๐๐๐ (๑๕,๐๐๐ x ๑๒)	-	-	(ว่างเดิม) ๑๘๐,๐๐๐
๓๕	ว่างเดิม			ผช.นักวิเคราะห์นโยบายและแผน (คุณวุฒิ)			ผช.นักวิเคราะห์นโยบายและแผน (คุณวุฒิ)		๑๘๐,๐๐๐ (๑๕,๐๐๐ x ๑๒)	-	-	(ว่างเดิม) ๑๘๐,๐๐๐
๓๖	นายวีรวิษณุ สงวนสุข	บธ.บ. (เทคโนโลยีสารสนเทศธุรกิจ)	-	ผู้ช่วยนักวิชาการคอมพิวเตอร์ (คุณวุฒิ)			ผู้ช่วยนักวิชาการคอมพิวเตอร์ (คุณวุฒิ)		๑๘๐,๐๐๐ (๑๕,๐๐๐ x ๑๒)	-	-	๑๘๐,๐๐๐ ๑๘๐,๐๐๐
๓๗	นายธณภัท พึ่งลัดดา	วท.บ. (เทคโนโลยีสารสนเทศ)	-	ผู้ช่วยนักวิชาการคอมพิวเตอร์ (คุณวุฒิ)			ผู้ช่วยนักวิชาการคอมพิวเตอร์ (คุณวุฒิ)		๑๘๐,๐๐๐ (๑๕,๐๐๐ x ๑๒)	-	-	๑๘๐,๐๐๐
๓๘	นางสาวณัฐรา ชันธพร	บธ.บ. (เทคโนโลยีสารสนเทศธุรกิจ)	-	ผู้ช่วยนักวิชาการคอมพิวเตอร์ (คุณวุฒิ)			ผู้ช่วยนักวิชาการคอมพิวเตอร์ (คุณวุฒิ)		๑๘๐,๐๐๐ (๑๕,๐๐๐ x ๑๒)	-	-	(ว่างเดิม) ๑๘๐,๐๐๐

บัญชีแสดงจัดคนลงสู่ตำแหน่งและการกำหนดเลขที่ตำแหน่งในส่วนราชการ

กองยุทธศาสตร์และงบประมาณ

ที่	ชื่อ - สกุล	คุณวุฒิ การศึกษา	กรอบอัตรากำลังเดิม (ปรับปรุงครั้งที่ ๕)			กรอบอัตรากำลังใหม่			เงินเดือน	เงินประจำตำแหน่ง		หมายเหตุ
			เลขที่ตำแหน่ง	ตำแหน่ง	ระดับ	เลขที่ตำแหน่ง	ตำแหน่ง	ระดับ		เงินประจำ ตำแหน่ง	เงิน ค่าตอบแทน/ เงินเพิ่มอื่นๆ	
๓๙	ว่างเต็ม			ผู้ช่วยนักวิชาการคอมพิวเตอร์	(คุณวุฒิ)		ผู้ช่วยนักวิชาการคอมพิวเตอร์	(คุณวุฒิ)	๑๘๐,๐๐๐	-	-	(ว่างเต็ม)
๔๐	นายนवल บุญนิมิตร	บธ.บ. (การตลาด)		ผู้ช่วยนักประชาสัมพันธ์	(คุณวุฒิ)		ผู้ช่วยนักประชาสัมพันธ์	(คุณวุฒิ)	(๑๕,๐๐๐ X ๑๒) ๒๕๕,๙๖๐	-	-	๑๘๐,๐๐๐ ๒๕๕,๙๖๐
๔๑	นายเจษฎา นางาม	นศ.บ. (การจัดการโฆษณา)		ผู้ช่วยนักประชาสัมพันธ์	(คุณวุฒิ)		ผู้ช่วยนักประชาสัมพันธ์	(คุณวุฒิ)	(๒๑,๓๓๐ X ๑๒) ๒๕๘,๕๒๐	-	-	๒๕๘,๕๒๐
๔๒	นางสาวกนกลักษณ์ อินทร์ใจเอื้อ	ศ.บ. (เศรษฐศาสตร์ธุรกิจ)		ผู้ช่วยนักประชาสัมพันธ์	(คุณวุฒิ)		ผู้ช่วยนักประชาสัมพันธ์	(คุณวุฒิ)	(๒๐,๗๑๐ X ๑๒) ๒๕๓,๕๖๐	-	-	๒๕๓,๕๖๐
๔๓	น.ส.กชพร ดีเลิศ	บธ.บ. (การตลาด)		ผู้ช่วยนักประชาสัมพันธ์	(คุณวุฒิ)		ผู้ช่วยนักประชาสัมพันธ์	(คุณวุฒิ)	(๒๑,๑๓๐ X ๑๒) ๒๓๙,๔๐๐	-	-	๒๓๙,๔๐๐
๔๔	น.ส.ภิษันท์ พยัฒไช	ศษ.บ. (เทคโนโลยีทางการศึกษา)		ผู้ช่วยนักประชาสัมพันธ์	(คุณวุฒิ)		ผู้ช่วยนักประชาสัมพันธ์	(คุณวุฒิ)	(๑๙,๙๕๐ X ๑๒) ๒๔๑,๖๘๐	-	-	๒๔๑,๖๘๐
๔๕	นางวันดี มานเสถียร	ปวส. (การตลาด)		ผู้ช่วยเจ้าพนักงานประชาสัมพันธ์	(คุณวุฒิ)		ผู้ช่วยเจ้าพนักงานประชาสัมพันธ์	(คุณวุฒิ)	(๒๐,๑๔๐ X ๑๒) ๑๗๐,๕๒๐	-	-	๑๗๐,๕๒๐
๔๖	ว่างเต็ม			ผช.เจ้าพนักงานธุรการ	(คุณวุฒิ)		ผช.เจ้าพนักงานธุรการ	(คุณวุฒิ)	(๑๔,๒๑๐ X ๑๒) ๑๓๘,๐๐๐	-	-	(ว่างเต็ม) ๑๓๘,๐๐๐

บัญชีแสดงจัดคนลงสู่ตำแหน่งและการกำหนดเลขที่ตำแหน่งในส่วนราชการ

กองการศึกษา ศาสนาและวัฒนธรรม

ที่	ชื่อ - สกุล	คุณวุฒิการศึกษา	กรอบอัตราเก่าเดิม (ปรับปรุงครั้งที่ ๕)			กรอบอัตราค่าจ้างใหม่			เงินเดือน	เงินประจำตำแหน่ง		หมายเหตุ
			เลขที่ตำแหน่ง	ตำแหน่ง	ระดับ	เลขที่ตำแหน่ง	ตำแหน่ง	ระดับ		เงินประจำตำแหน่ง/เงินวิทยฐานะ	เงินค่าตอบแทน/เงินเพิ่มอื่นๆ	
๑	นางสาวชญาณีตา กาญจนระเสชา	ศษ.ม.	๓๒-๑-๐๘-๒๑๐๗-๐๐๑	ผอ.กองการศึกษา ศาสนาและวัฒนธรรม	กลาง	๓๒-๑-๐๘-๒๑๐๗-๐๐๑	ผอ.กองการศึกษา ศาสนาและวัฒนธรรม	กลาง	๔๙๕,๐๐๐	๖๗,๒๐๐	๖๗,๒๐๐	๖๒๙,๔๐๐
๒	น.ส.จิรสุดีย์ บุญยภักดิ์	นศ.ม. (นิเทศศาสตร์)	๓๒-๑-๐๘-๒๑๐๗-๐๐๒	(นักบริหารงานการศึกษา) หน.ฝ่ายบริหารการศึกษา (นักบริหารงานการศึกษา)	ต้น	๓๒-๑-๐๘-๒๑๐๗-๐๐๒	(นักบริหารงานการศึกษา) หน.ฝ่ายบริหารการศึกษา (นักบริหารงานการศึกษา)	ต้น	(๔๑,๒๕๐ x ๑๒) ๕๒๒,๙๖๐	(๕,๖๐๐ x ๑๒) ๑๘,๐๐๐	(๕,๖๐๐ x ๑๒) -	๕๔๐,๙๖๐
๓	อยู่ระหว่างดำเนินการของ กจ.		๓๒-๑-๐๘-๒๑๐๗-๐๐๓	น.ฝ่ายส่งเสริมการศึกษา ศาสนาและวัฒนธรรม	ต้น	๓๒-๑-๐๘-๒๑๐๗-๐๐๓	น.ฝ่ายส่งเสริมการศึกษา ศาสนาและวัฒนธรรม	ต้น	(๔๓,๕๘๐ x ๑๒) ๓๓๓,๖๐๐	(๑,๕๐๐ x ๑๒) ๑๘,๐๐๐	-	อยู่ระหว่างดำเนินการของ กจ.
๔	สิบเอกเอกชัย อุทร์พัย	บธ.บ. (การบัญชี)	๓๒-๑-๐๘-๓๑๐๑-๐๒๔	นักจัดการงานทั่วไป	ชำนาญการ	๓๒-๑-๐๘-๓๑๐๑-๐๒๔	นักจัดการงานทั่วไป	ชำนาญการ	(ค่ากลางเงินเดือน) ๓๖๒,๖๔๐	(๑,๕๐๐ x ๑๒) -	-	๔๑๑,๖๐๐
๕	ว่างเดิม		๓๒-๑-๐๘-๓๑๐๑-๐๒๕	นักจัดการงานทั่วไป	ปก./ชก.	๓๒-๑-๐๘-๓๑๐๑-๐๒๕	นักจัดการงานทั่วไป	ปก./ชก.	(๓๐,๒๒๐ x ๑๒) ๓๕๕,๓๒๐	-	-	(ว่างเดิม)
๖	ว่างเดิม		๓๒-๑-๐๘-๓๑๐๑-๐๒๖	นักจัดการงานทั่วไป	ปก./ชก.	๓๒-๑-๐๘-๓๑๐๑-๐๒๖	นักจัดการงานทั่วไป	ปก./ชก.	(ค่ากลางเงินเดือน) ๓๕๕,๓๒๐	-	-	(ว่างเดิม)
๗	นางบังอร ศรีพิสุทธ์	ศษ.ม. (การบริหารการศึกษา)	๓๒-๑-๐๘-๓๑๐๑-๐๒๗	นักจัดการงานทั่วไป	ชำนาญการ	๓๒-๑-๐๘-๓๑๐๑-๐๒๗	นักจัดการงานทั่วไป	ชำนาญการ	(ค่ากลางเงินเดือน) ๔๑๖,๑๖๐	-	-	๓๕๕,๖๒๐
๘	ว่าง		๓๒-๑-๐๘-๓๑๐๑-๐๒๘	นักจัดการงานทั่วไป	ปก./ชก.	๓๒-๑-๐๘-๓๑๐๑-๐๒๘	นักจัดการงานทั่วไป	ปก./ชก.	(๓๔,๖๘๐ x ๑๒) ๓๕๕,๓๒๐	-	-	๓๕๕,๓๒๐
๙	น.ส.อภา สมจิตร	บธ.บ. (การบัญชี)	๓๒-๑-๐๘-๓๘๐๓-๐๐๑	นักวิชาการศึกษา	ชำนาญการ	๓๒-๑-๐๘-๓๘๐๓-๐๐๑	นักวิชาการศึกษา	ชำนาญการ	(ค่ากลางเงินเดือน) ๓๗๖,๐๘๐	-	-	๓๗๖,๐๘๐
๑๐	น.ส.สงบ คงทนไพศาล	คป. (การบริหารการศึกษา)	๓๒-๑-๐๘-๓๘๐๓-๐๐๒	นักวิชาการศึกษา	ชำนาญการ	๓๒-๑-๐๘-๓๘๐๓-๐๐๒	นักวิชาการศึกษา	ชำนาญการ	(๓๓,๓๔๐ x ๑๒) ๖๑๘,๒๔๐	-	-	๖๑๘,๒๔๐
๑๑	น.ส.สุริชญา รัชชชัย	ศษ.ม. (บริหารการศึกษา)	๓๒-๑-๐๘-๓๘๐๓-๐๐๓	นักวิชาการศึกษา	ชำนาญการ	๓๒-๑-๐๘-๓๘๐๓-๐๐๓	นักวิชาการศึกษา	ชำนาญการ	(๕๑,๕๒๐ x ๑๒) ๓๓๖,๓๖๐	-	-	๓๓๖,๓๖๐
๑๒	น.ส.กัญญารัตน์ แดงอ่อน	ศษ.ม. (การบริหารการศึกษา)	๓๒-๑-๐๘-๓๘๐๓-๐๐๔	นักวิชาการศึกษา	ชำนาญการ	๓๒-๑-๐๘-๓๘๐๓-๐๐๔	นักวิชาการศึกษา	ชำนาญการ	(๒๘,๐๓๐ x ๑๒) ๒๘๘,๑๒๐	-	-	๒๘๘,๑๒๐
๑๓	นางสาวอภิญญา แพทย์รักษ์	ศศ.บ. (สารสนเทศศึกษา)	๓๒-๑-๐๘-๓๘๐๓-๐๐๕	นักวิชาการศึกษา	ปฏิบัติการ	๓๒-๑-๐๘-๓๘๐๓-๐๐๕	นักวิชาการศึกษา	ปฏิบัติการ	(๒๔,๐๑๐ x ๑๒) ๒๑๔,๕๖๐	-	-	๒๑๔,๕๖๐
๑๔	นายปิติพงษ์ คำพระ	ศษ.ม. (บริหารการศึกษา)	๓๒-๑-๐๘-๓๘๐๓-๐๐๖	นักวิชาการศึกษา	ปฏิบัติการ	๓๒-๑-๐๘-๓๘๐๓-๐๐๖	นักวิชาการศึกษา	ปฏิบัติการ	(๑๗,๘๘๐ x ๑๒) ๒๕๓,๖๘๐	-	-	๒๕๓,๖๘๐

บัญชีแสดงจัดคนลงสู่ตำแหน่งและการกำหนดเลขที่ตำแหน่งในส่วนราชการ

กองการศึกษา ศาสนาและวัฒนธรรม

ที่	ชื่อ - สกุล	คุณวุฒิการศึกษา	กรอบอัตรากำลังเดิม (ปรับปรุงครั้งที่ ๕)			กรอบอัตรากำลังใหม่			เงินเดือน	เงินประจำตำแหน่ง		หมายเหตุ
			เลขที่ตำแหน่ง	ตำแหน่ง	ระดับ	เลขที่ตำแหน่ง	ตำแหน่ง	ระดับ		เงินประจำตำแหน่ง/เงินวิทยฐานะ	เงินค่าตอบแทน/เงินเพิ่มอื่นๆ	
๑๕	ว่างเดิม	-	๓๒-๑-๐๘-๓๘๐๓-๐๐๗	นักวิชาการศึกษา	ปก./ชก.	๓๒-๑-๐๘-๓๘๐๓-๐๐๗	นักวิชาการศึกษา	ปก./ชก.	๓๕๕,๓๒๐	-	-	(ว่างเดิม)
๑๖	ว่างเดิม	-	๓๒-๑-๐๘-๓๘๑๑-๐๐๑	ศึกษานิเทศก์	ปก./ชก.	๓๒-๑-๐๘-๓๘๑๑-๐๐๑	ศึกษานิเทศก์	ปก./ชก.	(ค่ากลางเงินเดือน) ๓๕๕,๓๒๐	-	-	ว่างเดิม
๑๗	นายสมใจ มีเฉย	ร.บ. (รัฐศาสตร์)	๓๒-๑-๐๘-๔๑๐๑-๐๑๓	เจ้าพนักงานธุรการ	ปฏิบัติงาน	๓๒-๑-๐๘-๔๑๐๑-๐๑๓	เจ้าพนักงานธุรการ	ปฏิบัติงาน	๑๕๘,๖๘๐	-	-	๓๕๕,๓๒๐
๑๘	นายณัฐพรณ์ ชำบรรเทือง	ร.บ. (รัฐประศาสนศาสตร์)	๓๒-๑-๐๘-๔๑๐๑-๐๑๔	เจ้าพนักงานธุรการ	ชำนาญงาน	๓๒-๑-๐๘-๔๑๐๑-๐๑๔	เจ้าพนักงานธุรการ	ชำนาญงาน	(๑๓,๒๓๐ x ๑๒) ๓๑๘,๙๖๐	-	-	๑๕๘,๖๘๐
๑๙	พนักงานจ้างตามภารกิจ น.ส.พัชรา มะลิทอง	บธ.บ. (คอมพิวเตอร์ธุรกิจ)		ผู้ช่วยนักจัดการงานทั่วไป	คุณวุฒิ		ผู้ช่วยนักจัดการงานทั่วไป	คุณวุฒิ	๒๓๑,๓๖๐	-	-	๒๓๑,๓๖๐
๒๐	นายรณภฤต รัตนกิจสุนทร	ร.บ. (วิทยาการจัดการ)		ผู้ช่วยนักจัดการงานทั่วไป	คุณวุฒิ		ผู้ช่วยนักจัดการงานทั่วไป	คุณวุฒิ	(๑๙,๒๘๐ x ๑๒) ๑๘๐,๐๐๐	-	-	๑๘๐,๐๐๐
๒๑	นางวันทนา โห้สมบุรณ์	ปวส. การตลาด		ผู้ช่วยเจ้าพนักงานธุรการ	คุณวุฒิ		ผู้ช่วยเจ้าพนักงานธุรการ	คุณวุฒิ	(๑๕,๐๐๐ x ๑๒) ๑๘๓,๕๒๐	-	-	๑๘๓,๕๒๐
๒๒	ข้าราชการครูโรงเรียนวัดช่างทอง นางกานต์สินี วิเศษสมบัติ	ศษ.ม. (การบริหารการศึกษา)	๓๒๑๐๘๕๕๐๐๓๓๐	ผู้อำนวยการสถานศึกษา	คศ.๓	๓๒๑๐๘๕๕๐๐๓๓๐	ผู้อำนวยการสถานศึกษา	คศ.๓	๖๙๓,๔๘๐	๕,๖๐๐	๕,๖๐๐	เงินอุดหนุน
๒๓	น.ส.รัฐภรณ์ พรมพิราม	ศษ.ม. (การบริหารการศึกษา)	๓๒๑๐๘๕๕๐๐๓๓๑	รองผู้อำนวยการสถานศึกษา	คศ.๓	๓๒๑๐๘๕๕๐๐๓๓๑	รองผู้อำนวยการสถานศึกษา	คศ.๓	(๕๗,๗๙๐ x ๑๒) ๔๖๖,๔๘๐	๕,๖๐๐	๕,๖๐๐	เงินอุดหนุน
๒๔	นายทวีชัย จินะใจ	ค.บ. (ศิลปศึกษา)	๓๒๑๐๘๖๕๐๐๓๓๒	ครูชำนาญการพิเศษ	คศ.๓	๓๒๑๐๘๖๕๐๐๓๓๒	ครูชำนาญการพิเศษ	คศ.๓	(๓๘,๘๗๐ x ๑๒) ๔๖๕,๐๐๐	๕,๖๐๐	๕,๖๐๐	เงินอุดหนุน
๒๕	นายทองศักดิ์ เรืองโอสถ	ค.บ. (วิทยาศาสตร์ทั่วไป)	๓๒๑๐๘๖๕๐๐๓๓๓	ครูชำนาญการพิเศษ	คศ.๓	๓๒๑๐๘๖๕๐๐๓๓๓	ครูชำนาญการพิเศษ	คศ.๓	(๓๘,๗๕๐ x ๑๒) ๖๕๐,๕๒๐	๕,๖๐๐	๕,๖๐๐	เงินอุดหนุน
๒๖	นายชัยวัฒน์ เปลียนกลิ่น (ศิลปกรรมศาสตร์ศึกษา ดนตรีศึกษา)	กศ.บ. ดนตรีไทย	๓๒๑๐๘๖๕๐๐๓๓๔	ครูชำนาญการ	คศ.๒	๓๒๑๐๘๖๕๐๐๓๓๔	ครูชำนาญการ	คศ.๒	(๕๔,๒๑๐ x ๑๒) ๓๗๑,๐๔๐	๓,๕๐๐	-	เงินอุดหนุน
๒๗	นางพรปวีณ์ ทากะวี	ค.บ. วิทยาศาสตร์ทั่วไป	๓๒๑๐๘๖๕๐๐๓๓๕	ครู	คศ.๑	๓๒๑๐๘๖๕๐๐๓๓๕	ครู	คศ.๑	(๓๐,๙๒๐ x ๑๒) ๒๘๗,๗๖๐	-	-	เงินอุดหนุน
๒๘	น.ส.เกสร บัวศรี	ศษ.ม. (การบริหารการศึกษา)	๓๒๑๐๘๖๕๐๐๓๓๖	ครูชำนาญการ	คศ.๒	๓๒๑๐๘๖๕๐๐๓๓๖	ครูชำนาญการ	คศ.๒	(๒๓,๙๘๐ x ๑๒) ๓๒๔,๒๔๐	๓,๕๐๐	-	เงิน

บัญชีแสดงจัดคนลงสู่ตำแหน่งและการกำหนดเลขที่ตำแหน่งในส่วนราชการ

กองการศึกษา ศาสนาและวัฒนธรรม

ที่	ชื่อ - สกุล	คุณวุฒิการศึกษา	กรอบอัตราเก่าเดิม (ปรับปรุงครั้งที่ ๕)			กรอบอัตรากำลังใหม่			เงินเดือน	เงินประจำตำแหน่ง		หมายเหตุ
			เลขที่ตำแหน่ง	ตำแหน่ง	ระดับ	เลขที่ตำแหน่ง	ตำแหน่ง	ระดับ		เงินประจำตำแหน่ง/เงินวิทยฐานะ	เงินค่าตอบแทน/เงินเพิ่มอื่นๆ	
๒๙	อยู่ระหว่างดำเนินการของ กสค.		๓๒๑๐๘๖๕๐๐๓๓๗	ครูผู้ช่วย	-	๓๒๑๐๘๖๕๐๐๓๓๗	ครูผู้ช่วย	-	๑๘๙,๖๐๐	-	-	อยู่ระหว่างดำเนินการของ กสค.
๓๐	น.ส.จุฑาภรณ์ บุญคง	ศษ.ม. (การบริหารการศึกษา)	๓๒๑๐๘๖๕๐๐๓๓๘	ครูชำนาญการ	คศ.๒	๓๒๑๐๘๖๕๐๐๓๓๘	ครูชำนาญการ	คศ.๒	(๑๕,๘๐๐ x ๑๒) ๓๒๙,๐๔๐	๓,๕๐๐	-	เงินอุดหนุน เงินอุดหนุน
๓๑	นายศิริชัย ทองโคตร	ศน.ม. (การบริหารการศึกษา)	๓๒๑๐๘๖๕๐๐๓๓๙	ครู	คศ.๑	๓๒๑๐๘๖๕๐๐๓๓๙	ครู	คศ.๑	(๒๗,๔๒๐ x ๑๒) ๒๑๔,๕๖๐	-	-	เงินอุดหนุน
๓๒	น.ส.สุภาภาบุญจัน บำรุงพุก	ค.บ. (คณิตศาสตร์)	๓๒๑๐๘๖๕๐๐๓๔๐	ครูผู้ช่วย	-	๓๒๑๐๘๖๕๐๐๓๔๐	ครูผู้ช่วย	-	(๑๗,๘๘๐ x ๑๒) ๑๘๙,๖๐๐	-	-	เงินอุดหนุน
๓๓	ว่าง		๓๒๑๐๘๖๕๐๐๓๔๑	ครู	คศ.๑	๓๒๑๐๘๖๕๐๐๓๔๑	ครู	คศ.๑	(๑๕,๘๐๐ x ๑๒) ๒๔๐,๖๐๐	-	-	เงินอุดหนุน
๓๔	ว่าง		๓๒๑๐๘๖๕๐๐๓๔๒	ครู	คศ.๑	๓๒๑๐๘๖๕๐๐๓๔๒	ครู	คศ.๑	(๒๐,๐๕๐ x ๑๒) ๒๔๕,๒๘๐	-	-	เงินอุดหนุน
๓๕	อยู่ระหว่างดำเนินการของ กสค.		๓๒๑๐๘๖๕๐๐๓๔๓	ครูผู้ช่วย	-	๓๒๑๐๘๖๕๐๐๓๔๓	ครูผู้ช่วย	-	(๒๐,๔๔๐ x ๑๒) -	-	-	เงินอุดหนุน
๓๖	ว่าง		รอลงชื่อจากกรม	ครูผู้ช่วย	-	รอลงชื่อจากกรม	ครูผู้ช่วย	-	-	-	-	อยู่ระหว่างดำเนินการของ กสค. เงินอุดหนุน
๓๗	ว่าง		รอลงชื่อจากกรม	ครูผู้ช่วย	-	รอลงชื่อจากกรม	ครูผู้ช่วย	-	-	-	-	เงินอุดหนุน
๓๘	ว่าง		รอลงชื่อจากกรม	ครูผู้ช่วย	-	รอลงชื่อจากกรม	ครูผู้ช่วย	-	-	-	-	เงินอุดหนุน
๓๙	ว่าง		รอลงชื่อจากกรม	ครูผู้ช่วย	-	รอลงชื่อจากกรม	ครูผู้ช่วย	-	-	-	-	เงินอุดหนุน
๔๐	ว่าง		รอลงชื่อจากกรม	ครูผู้ช่วย	-	รอลงชื่อจากกรม	ครูผู้ช่วย	-	-	-	-	เงินอุดหนุน
๔๑	ว่าง		รอลงชื่อจากกรม	ครูผู้ช่วย	-	รอลงชื่อจากกรม	ครูผู้ช่วย	-	-	-	-	เงินอุดหนุน
๔๒	ว่าง		รอลงชื่อจากกรม	ครูผู้ช่วย	-	รอลงชื่อจากกรม	ครูผู้ช่วย	-	-	-	-	เงินอุดหนุน

บัญชีแสดงจัดคนลงสู่ตำแหน่งและการกำหนดเลขที่ตำแหน่งในส่วนราชการ

กองการศึกษา ศาสนาและวัฒนธรรม

ที่	ชื่อ - สกุล	คุณวุฒิการศึกษา	กรอบอัตรากำลังเดิม (ปรับปรุงครั้งที่ ๕)						กรอบอัตรากำลังใหม่			เงินเดือน	เงินประจำตำแหน่ง		หมายเหตุ
			เลขที่ตำแหน่ง	ตำแหน่ง	ระดับ	เลขที่ตำแหน่ง	ตำแหน่ง	ระดับ	เงินประจำตำแหน่ง/เงินวิทยฐานะ	เงินค่าตอบแทน/เงินเพิ่มอื่นๆ					
๔๓	ว่าง	-	รอลงชื่อจากกรม	ครูผู้ช่วย	-	รอลงชื่อจากกรม	ครูผู้ช่วย	-	-	-	-	-	-	เงินอุดหนุน	
๔๔	ว่าง	-	รอลงชื่อจากกรม	ครูผู้ช่วย	-	รอลงชื่อจากกรม	ครูผู้ช่วย	-	-	-	-	-	-	เงินอุดหนุน	
๔๕	ว่าง	-	รอลงชื่อจากกรม	ครูผู้ช่วย	-	รอลงชื่อจากกรม	ครูผู้ช่วย	-	-	-	-	-	-	เงินอุดหนุน	
๔๖	ว่าง	-	รอลงชื่อจากกรม	ครูผู้ช่วย	-	รอลงชื่อจากกรม	ครูผู้ช่วย	-	-	-	-	-	-	เงินอุดหนุน	
๔๗	ว่าง	-	รอลงชื่อจากกรม	ครูผู้ช่วย	-	รอลงชื่อจากกรม	ครูผู้ช่วย	-	-	-	-	-	-	เงินอุดหนุน	
๔๘	ว่าง	-	รอลงชื่อจากกรม	ครูผู้ช่วย	-	รอลงชื่อจากกรม	ครูผู้ช่วย	-	-	-	-	-	-	เงินอุดหนุน	
๔๙	ว่าง	-	รอลงชื่อจากกรม	ครูผู้ช่วย	-	รอลงชื่อจากกรม	ครูผู้ช่วย	-	-	-	-	-	-	เงินอุดหนุน	
๕๐	ว่าง	-	รอลงชื่อจากกรม	ครูผู้ช่วย	-	รอลงชื่อจากกรม	ครูผู้ช่วย	-	-	-	-	-	-	เงินอุดหนุน	
พนักงานจ้างโรงเรียนวัดช่างทอง															
๕๑	น.ส.ธนิศา ภูงศ์รัตน์	ค.บ. (การศึกษาปฐมวัย)		ผู้ช่วยครู	(คุณวุฒิ)		ผู้ช่วยครู	(คุณวุฒิ)	๒๘๑,๗๖๐	-	-	-	-	๒๘๑,๗๖๐	
๕๒	นายจรัส กลิ่นงาม	ค.บ. (คณิตศาสตร์)		ผู้ช่วยครู	(คุณวุฒิ)		ผู้ช่วยครู	(คุณวุฒิ)	(๒๓,๔๘๐ x ๑๒)	-	-	-	-	๒๖๖,๐๔๐	
๕๓	น.ส.วิสุรัญญา ทองอยู่	ค.บ. (การประถมศึกษา)		ผู้ช่วยครู	(คุณวุฒิ)		ผู้ช่วยครู	(คุณวุฒิ)	๒๖๖,๐๔๐	-	-	-	-	๒๖๖,๐๔๐	
๕๔	น.ส.ชลิษา เกตุเพชร	ค.บ. (การสอนภาษาไทย)		ผู้ช่วยครู	(คุณวุฒิ)		ผู้ช่วยครู	(คุณวุฒิ)	(๒๒,๑๗๐ x ๑๒)	-	-	-	-	ว่างเดิม	
๕๕	นายธีรยุทธ ภูมิโธสง	ค.บ. (การศึกษาปฐมวัย)		ผู้ช่วยครู	(คุณวุฒิ)		ผู้ช่วยครู	(คุณวุฒิ)	๑๘๐,๐๐๐	-	-	-	-	๑๘๐,๐๐๐	
๕๖	น.ส.นารากร บุญเต็ม	ค.บ. (การศึกษาปฐมวัย)		ผู้ช่วยครู	(คุณวุฒิ)		ผู้ช่วยครู	(คุณวุฒิ)	(๑๕,๐๐๐ x ๑๒)	-	-	-	-	ว่างเดิม	
									๑๘๐,๐๐๐	-	-	-	-	๑๘๐,๐๐๐	
									๒๐๗,๖๐๐	-	-	-	-	๒๐๗,๖๐๐	
									(๑๗,๓๐๐ x ๑๒)	-	-	-	-	๒๐๑,๖๐๐	
									๒๐๑,๖๐๐	-	-	-	-	๒๐๑,๖๐๐	
									(๑๖,๘๐๐ x ๑๒)	-	-	-	-	๒๐๑,๖๐๐	

บัญชีแสดงจัดคนลงสู่ตำแหน่งและการกำหนดเลขที่ตำแหน่งในส่วนราชการ

ที่	ชื่อ - สกุล	คุณวุฒิการศึกษา	กองการศึกษา ศาสนาและวัฒนธรรม										หมายเหตุ	
			กรอบอัตรากำลังเดิม (ปรับปรุงครั้งที่ ๕)			กรอบอัตรากำลังใหม่			เงินเดือน	เงินประจำตำแหน่ง				
			เลขที่ตำแหน่ง	ตำแหน่ง	ระดับ	เลขที่ตำแหน่ง	ตำแหน่ง	ระดับ		เงินประจำตำแหน่ง/เงินวิทยฐานะ	เงินค่าตอบแทน/เงินเพิ่มอื่นๆ			
๕๗	ว่างเดิม			ผู้ช่วยครู	(คุณวุฒิ)			ผู้ช่วยครู	(คุณวุฒิ)		๑๘๐,๐๐๐	-	-	ว่างเดิม
๕๘	น.ส.ประกายวรรณ แสงทรัพย์	ค.บ. (การประถมศึกษา)		ผู้ช่วยครู	(คุณวุฒิ)			ผู้ช่วยครู	(คุณวุฒิ)		(๑๕,๐๐๐ X ๑๒)	-	-	๑๘๐,๐๐๐
๕๙	น.ส.วรรณวิษา ปันแห่งเพช	ศษ.บ. (การศึกษาปฐมวัย)		ผู้ช่วยครู	(คุณวุฒิ)			ผู้ช่วยครู	(คุณวุฒิ)		๑๙๗,๗๖๐	-	-	๑๙๗,๗๖๐
๖๐	น.ส.ชญาณี ศิลป์เบญจพร	ศษ.บ. (การประถมศึกษา)		ผู้ช่วยครู	(คุณวุฒิ)			ผู้ช่วยครู	(คุณวุฒิ)		(๑๖,๔๘๐ X ๑๒)	-	-	๑๘๐,๐๐๐
๖๑	นายหุฒิพงศ์ ฐากร	ค.บ. (การสอนภาษาอังกฤษ)		ผู้ช่วยครู	(คุณวุฒิ)			ผู้ช่วยครู	(คุณวุฒิ)		๑๘๐,๐๐๐	-	-	๑๘๐,๐๐๐
๖๒	ว่างเดิม			ผู้ช่วยครู	(คุณวุฒิ)			ผู้ช่วยครู	(คุณวุฒิ)		(๑๕,๐๐๐ X ๑๒)	-	-	๑๘๖,๐๐๐
๖๓	ว่างเดิม			ผู้ช่วยครู	(คุณวุฒิ)			ผู้ช่วยครู	(คุณวุฒิ)		๑๘๐,๐๐๐	-	-	ว่างเดิม
๖๔	ว่างเดิม			ผู้ช่วยครู	(คุณวุฒิ)			ผู้ช่วยครู	(คุณวุฒิ)		(๑๕,๐๐๐ X ๑๒)	-	-	๑๘๐,๐๐๐
๖๕	ว่างเดิม			ผู้ช่วยครู	(คุณวุฒิ)			ผู้ช่วยครู	(คุณวุฒิ)		๑๘๐,๐๐๐	-	-	ว่างเดิม
๖๖	นายพิรพงศ์ ประพันธ์เสน	บ.ช.บ.		ผู้ช่วยนักวิชาการการเงินและบัญชี	(คุณวุฒิ)			ผู้ช่วยนักวิชาการการเงินและบัญชี	(คุณวุฒิ)		(๑๕,๐๐๐ X ๑๒)	-	-	ว่างเดิม
๖๗	น.ส.ไอลดา ไชยชนะ	บ.ธ.บ. (การบัญชี)		ผู้ช่วยนักวิชาการพัสดุ	(คุณวุฒิ)			ผู้ช่วยนักวิชาการพัสดุ	(คุณวุฒิ)		๑๘๐,๐๐๐	-	-	๑๘๐,๐๐๐
๖๘	ว่างเดิม			พนักงานขับรถยนต์	(ทักษะ)			พนักงานขับรถยนต์	(ทักษะ)		(๑๕,๐๐๐ X ๑๒)	-	-	๑๘๐,๐๐๐
๖๙	น.ส.รัชณี คงมีทรัพย์	ปวส. (คอมพิวเตอร์)		บุคลากรสนับสนุนการสอน (ผู้ช่วยเจ้าพนักงานธุรการ)	(คุณวุฒิ)			ผู้ช่วยเจ้าพนักงานธุรการ	(คุณวุฒิ)		๑๓๘,๐๐๐	-	-	ว่างเดิม
๗๐	ว่างเดิม			บุคลากรสนับสนุนการสอน (ผู้ช่วยเจ้าพนักงานธุรการ)	(คุณวุฒิ)			ผู้ช่วยเจ้าพนักงานธุรการ	(คุณวุฒิ)		(๑๑,๕๐๐ X ๑๒)	-	-	๑๓๘,๐๐๐
๗๑	นายละเอียด ไวยวิชา	ม.๖		บุคลากรสนับสนุนสถานศึกษา (ภารโรง)	ทั่วไป			ภารโรง	ทั่วไป		๑๖๔,๗๖๐	-	-	ว่างเดิม
											(๑๓,๗๓๐ X ๑๒)	-	-	๑๓๘,๐๐๐
											(๑๑,๕๐๐ X ๑๒)	-	-	๑๐๔
											๑๐๘,๐๐๐	-	-	๑๐๘
											(๘,๐๐๐ X ๑๒)	-	-	๑๐๘

บัญชีแสดงจัดคนลงสู่ตำแหน่งและการกำหนดเลขที่ตำแหน่งในส่วนราชการ

กองการศึกษา ศาสนาและวัฒนธรรม

ที่	ชื่อ - สกุล	คุณวุฒิการศึกษา	กรอบอัตรากำลังเดิม (ปรับปรุงครั้งที่ ๕)			กรอบอัตรากำลังใหม่			เงินเดือน	เงินประจำตำแหน่ง		หมายเหตุ
			เลขที่ตำแหน่ง	ตำแหน่ง	ระดับ	เลขที่ตำแหน่ง	ตำแหน่ง	ระดับ		เงินประจำตำแหน่ง/เงินวิทยฐานะ	เงินค่าตอบแทน/เงินเพิ่มอื่นๆ	
๗๒	นางสาวรวม ธรรมภาค	ป.๖		บุคลากรสนับสนุนสถานศึกษา (ภารโรง)	ทั่วไป		ภารโรง	ทั่วไป	๑๐๘,๐๐๐ (๙,๐๐๐ X ๑๒)	-	-	๑๐๘,๐๐๐
๗๓	นายมิตรชัย พัฒน์จันทร์	ม.๖		บุคลากรสนับสนุนสถานศึกษา (ภารโรง)	ทั่วไป		ภารโรง	ทั่วไป	๑๐๘,๐๐๐ (๙,๐๐๐ X ๑๒)	-	-	๑๐๘,๐๐๐
ข้าราชการครูโรงเรียนวัดป่าคาเจริญวิทยา												
๗๔	นางณัฐสินี หล้าภิโรจน์	ศษ.ม. (การบริหารการศึกษา)	๓๒๑๐๘๕๕๐๐๓๔๔	ผู้อำนวยการสถานศึกษา ชำนาญการพิเศษ	คศ.๓	๓๒๑๐๘๕๕๐๐๓๔๔	ผู้อำนวยการสถานศึกษา ชำนาญการพิเศษ	คศ.๓	๕๓๑,๖๐๐ (๔๔,๓๐๐ X ๑๒)	๕,๖๐๐	๕,๖๐๐	เงินอุดหนุน
๗๕	นายสุรเชษฐ์ ยุพะลา	ศษ.ม. (การบริหารการศึกษา)	๓๒๑๐๘๕๕๐๐๓๔๕	รองผู้อำนวยการสถานศึกษา	คศ.๒	๓๒๑๐๘๕๕๐๐๓๔๕	รองผู้อำนวยการสถานศึกษา	คศ.๒	๓๑๓,๔๔๐ (๒๖,๑๒๐ X ๑๒)	๓,๕๐๐	-	เงินอุดหนุน
๗๖	น.ส.สุภาพร อ่อนอุ่น	ศษ.ม. (การบริหารการศึกษา)	๓๒๑๐๘๕๕๐๐๓๔๖	รองผู้อำนวยการสถานศึกษา ชำนาญการ	คศ.๒	๓๒๑๐๘๕๕๐๐๓๔๖	รองผู้อำนวยการสถานศึกษา ชำนาญการ	คศ.๒	๕๕๕,๖๔๐ (๔๖,๒๒๐ X ๑๒)	๓,๕๐๐	-	เงินอุดหนุน
๗๗	นายชลิต บัวทอง	ศษ.ม. (การบริหารการศึกษา)	๓๒๑๐๘๕๕๐๐๓๔๗	รองผู้อำนวยการสถานศึกษา	คศ.๒	๓๒๑๐๘๕๕๐๐๓๔๗	รองผู้อำนวยการสถานศึกษา	คศ.๒	๓๓๗,๖๘๐ (๒๘,๑๔๐ X ๑๒)	๓,๕๐๐	-	เงินอุดหนุน
๗๘	น.ส.ภกาทิพย์ หองอ้อม	ศษ.ม. (การบริหารการศึกษา)	๓๒๑๐๘๖๕๐๐๓๔๘	ครูชำนาญการ	คศ.๒	๓๒๑๐๘๖๕๐๐๓๔๘	ครูชำนาญการ	คศ.๒	๓๔๕,๑๒๐ (๒๘,๗๖๐ X ๑๒)	๓,๕๐๐	-	เงินอุดหนุน
๗๙	ว่างเดิม		๓๒๑๐๘๖๕๐๐๓๔๙	ครูชำนาญการ	คศ.๒	๓๒๑๐๘๖๕๐๐๓๔๙	ครูชำนาญการ	คศ.๒	๖๘๗,๐๐๐ (๕๗,๒๕๐ X ๑๒)	๓,๕๐๐	-	เงินอุดหนุน
๘๐	นายประสิทธิ์ ปุยะสันต์	ศษ.ม. (การบริหารการศึกษา)	๓๒๑๐๘๖๕๐๐๓๕๐	ครูชำนาญการพิเศษ	คศ.๓	๓๒๑๐๘๖๕๐๐๓๕๐	ครูชำนาญการพิเศษ	คศ.๓	๖๐๙,๑๒๐ (๕๐,๗๖๐ X ๑๒)	๕,๖๐๐	๕,๖๐๐	เงินอุดหนุน
๘๑	น.ส.กฤษณา สุวรรณ	ศษ.ม. (การบริหารการศึกษา)	๓๒๑๐๘๖๕๐๐๓๕๑	ครูชำนาญการ	คศ.๒	๓๒๑๐๘๖๕๐๐๓๕๑	ครูชำนาญการ	คศ.๒	๔๓๐,๐๘๐ (๓๕,๘๔๐ X ๑๒)	๓,๕๐๐	-	เงินอุดหนุน
๘๒	ว่างเดิม		๓๒๑๐๘๖๕๐๐๓๕๒	ครูชำนาญการพิเศษ	คศ.๓	๓๒๑๐๘๖๕๐๐๓๕๒	ครูชำนาญการพิเศษ	คศ.๓	๗๓๓,๙๒๐ (๖๑,๑๖๐ X ๑๒)	๕,๖๐๐	๕,๖๐๐	เงินอุดหนุน
๘๓	ว่างเดิม		๓๒๑๐๘๖๕๐๐๓๕๓	ครูชำนาญการพิเศษ	คศ.๓	๓๒๑๐๘๖๕๐๐๓๕๓	ครูชำนาญการพิเศษ	คศ.๓	๖๗๙,๓๒๐ (๕๖,๖๑๐ X ๑๒)	๕,๖๐๐	๕,๖๐๐	เงินอุดหนุน
๘๔	ว่างเดิม		๓๒๑๐๘๖๕๐๐๓๕๔	ครูชำนาญการพิเศษ	คศ.๓	๓๒๑๐๘๖๕๐๐๓๕๔	ครูชำนาญการพิเศษ	คศ.๓	๘๒๘,๔๘๐ (๖๙,๐๔๐ X ๑๒)	๕,๖๐๐	๕,๖๐๐	เงินอุดหนุน
๘๕	นางพรธิดา สุนันทารอด	ค.บ. (คณิตศาสตร์)	๓๒๑๐๘๖๕๐๐๓๕๕	ครูชำนาญการพิเศษ	คศ.๓	๓๒๑๐๘๖๕๐๐๓๕๕	ครูชำนาญการพิเศษ	คศ.๓	๗๗๓,๑๖๐ (๖๔,๔๓๐ X ๑๒)	๕,๖๐๐	๕,๖๐๐	เงินอุดหนุน

บัญชีแสดงจัดคนลงตำแหน่งและการกำหนดเลขที่ตำแหน่งในส่วนราชการ

กองการศึกษา ศาสนาและวัฒนธรรม

ที่	ชื่อ - สกุล	คุณวุฒิการศึกษา	กรอบอัตรากำลังเดิม (ปรับปรุงครั้งที่ ๕)			กรอบอัตรากำลังใหม่			เงินเดือน	เงินประจำตำแหน่ง		หมายเหตุ
			เลขที่ตำแหน่ง	ตำแหน่ง	ระดับ	เลขที่ตำแหน่ง	ตำแหน่ง	ระดับ		เงินประจำตำแหน่ง/เงินวิทยฐานะ	เงินค่าตอบแทน/เงินเพิ่มอื่นๆ	
๘๖	นายดิเรก ภาฎิโรจน์	ค.บ. (คอมพิวเตอร์ศึกษา)	๓๒๑๐๘๖๕๐๐๓๕๖	ครูชำนาญการ	คศ.๒	๓๒๑๐๘๖๕๐๐๓๕๖	ครูชำนาญการ	คศ.๒	๓๘๑,๖๐๐ (๓๑,๘๐๐ X ๑๒)	๓,๕๐๐	-	เงินอุดหนุน
๘๗	ว่างเดิม		๓๒๑๐๘๖๕๐๐๓๕๗	ครูชำนาญการพิเศษ	คศ.๓	๓๒๑๐๘๖๕๐๐๓๕๗	ครูชำนาญการพิเศษ	คศ.๓	๖๔๗,๔๐๐ (๕๓,๙๕๐ X ๑๒)	๕,๖๐๐	๕,๖๐๐	เงินอุดหนุน
๘๘	น.ส.บังอร สวานพล	วท.บ. (สถิติประยุกต์)	๓๒๑๐๘๖๕๐๐๓๕๘	ครูชำนาญการ	คศ.๒	๓๒๑๐๘๖๕๐๐๓๕๘	ครูชำนาญการ	คศ.๒	๔๐๘,๒๔๐ (๓๔,๐๒๐ X ๑๒)	๓,๕๐๐	-	เงินอุดหนุน
๘๙	น.ส.ขวัญมัน ภูริลาพันธ์	ศศ.ม. (ภาษาอังกฤษ)	๓๒๑๐๘๖๕๐๐๓๕๙	ครู	คศ.๑	๓๒๑๐๘๖๕๐๐๓๕๙	ครู	คศ.๑	๑๙๗,๑๖๐ (๑๖,๔๓๐ X ๑๒)	-	-	เงินอุดหนุน
๙๐	ว่างเดิม		๓๒๑๐๘๖๕๐๐๓๖๐	ครูชำนาญการ	คศ.๒	๓๒๑๐๘๖๕๐๐๓๖๐	ครูชำนาญการ	คศ.๒	๖๒๓,๖๔๐ (๕๑,๙๗๐ X ๑๒)	๓,๕๐๐	-	เงินอุดหนุน
๙๑	นายสมยศ บุญปลุก	ศษ.บ. (การบริหารการศึกษา)	๓๒๑๐๘๖๕๐๐๓๖๑	ครูชำนาญการ	คศ.๒	๓๒๑๐๘๖๕๐๐๓๖๑	ครูชำนาญการ	คศ.๒	๓๙๑,๐๘๐ (๓๒,๕๙๐ X ๑๒)	๓,๕๐๐	-	เงินอุดหนุน
๙๒	น.ส.วันเพ็ญ โอสอจันทร์	ค.บ. (การศึกษาปฐมวัย)	๓๒๑๐๘๖๕๐๐๓๖๒	ครูชำนาญการ	คศ.๒	๓๒๑๐๘๖๕๐๐๓๖๒	ครูชำนาญการ	คศ.๒	๓๔๕,๑๒๐ (๒๘,๗๖๐ X ๑๒)	๓,๕๐๐	-	เงินอุดหนุน
๙๓	ว่างเดิม		๓๒๑๐๘๖๕๐๐๓๖๓	ครูชำนาญการพิเศษ	คศ.๓	๓๒๑๐๘๖๕๐๐๓๖๓	ครูชำนาญการพิเศษ	คศ.๓	๗๕๙,๙๖๐ (๖๓,๓๓๐ X ๑๒)	๕,๖๐๐	๕,๖๐๐	เงินอุดหนุน
๙๔	ว่างเดิม		๓๒๑๐๘๖๕๐๐๓๖๔	ครูชำนาญการพิเศษ	คศ.๓	๓๒๑๐๘๖๕๐๐๓๖๔	ครูชำนาญการพิเศษ	คศ.๓	๓๗๔,๘๘๐ (๓๑,๒๔๐ X ๑๒)	๕,๖๐๐	๕,๖๐๐	เงินอุดหนุน
๙๕	น.ส.ศุติรัตน์ เดือนแรม	ศษ.ม. (การบริหารการศึกษา)	๓๒๑๐๘๖๕๐๐๓๖๕	ครูชำนาญการพิเศษ	คศ.๓	๓๒๑๐๘๖๕๐๐๓๖๕	ครูชำนาญการพิเศษ	คศ.๓	๔๐๖,๒๐๐ (๓๓,๘๕๐ X ๑๒)	๕,๖๐๐	๕,๖๐๐	เงินอุดหนุน
๙๖	น.ส.พรทิพย์ ปราสกุล	ศษ.ม. (การบริหารการศึกษา)	๓๒๑๐๘๖๕๐๐๓๖๖	ครูชำนาญการพิเศษ	คศ.๓	๓๒๑๐๘๖๕๐๐๓๖๖	ครูชำนาญการพิเศษ	คศ.๓	๔๓๒,๐๐๐ (๓๖,๐๐๐ X ๑๒)	๕,๖๐๐	๕,๖๐๐	เงินอุดหนุน
๙๗	น.ส.ดวงใจ ส่งเสริม	ค.บ. (การศึกษาปฐมวัย)	๓๒๑๐๘๖๕๐๐๓๖๗	ครูชำนาญการพิเศษ	คศ.๓	๓๒๑๐๘๖๕๐๐๓๖๗	ครูชำนาญการพิเศษ	คศ.๓	๔๐๐,๓๒๐ (๓๓,๓๖๐ X ๑๒)	๕,๖๐๐	๕,๖๐๐	เงินอุดหนุน
๙๘	นายรัฐพลี หาญล้ำยวง	ศษ.ม. (การบริหารการศึกษา)	๓๒๑๐๘๖๕๐๐๓๖๘	ครูชำนาญการพิเศษ	คศ.๓	๓๒๑๐๘๖๕๐๐๓๖๘	ครูชำนาญการพิเศษ	คศ.๓	๔๓๗,๒๘๐ (๓๖,๔๕๐ X ๑๒)	๕,๖๐๐	๕,๖๐๐	เงินอุดหนุน
๙๙	นายธนาชัย ทัยธิชา	ศษ.ม. (การบริหารการศึกษา)	๓๒๑๐๘๖๕๐๐๓๖๙	ครูชำนาญการพิเศษ	คศ.๓	๓๒๑๐๘๖๕๐๐๓๖๙	ครูชำนาญการพิเศษ	คศ.๓	๔๒๕,๕๒๐ (๓๕,๔๖๐ X ๑๒)	๕,๖๐๐	๕,๖๐๐	เงินอุดหนุน
๑๐๐	นายสาโรจน์ บุญพันธุ์	ศษ.ม. (การบริหารการศึกษา)	๓๒๑๐๘๖๕๐๐๓๗๐	ครูชำนาญการพิเศษ	คศ.๓	๓๒๑๐๘๖๕๐๐๓๗๐	ครูชำนาญการพิเศษ	คศ.๓	๔๒๒,๔๐๐ (๓๕,๒๐๐ X ๑๒)	๕,๖๐๐	๕,๖๐๐	เงิน

บัญชีแสดงจัดคนลงสู่ตำแหน่งและการกำหนดเลขที่ตำแหน่งในส่วนราชการ

กองการศึกษา ศาสนาและวัฒนธรรม

ที่	ชื่อ - สกุล	คุณวุฒิการศึกษา	กรอบอัตราเก่าเดิม (ปรับปรุงครั้งที่ ๕)			กรอบอัตราเก่าใหม่			เงินเดือน	เงินประจำตำแหน่ง		หมายเหตุ
			เลขที่ตำแหน่ง	ตำแหน่ง	ระดับ	เลขที่ตำแหน่ง	ตำแหน่ง	ระดับ		เงินประจำตำแหน่ง/เงินวิทยฐานะ	เงินค่าตอบแทน/เงินเพิ่มอื่นๆ	
๑๐๑	นายณนทวิศ ธีร์วัชรตระกูล	ค.ม. (การจัดการการเรี ยนรู้)	๓๒๑๐๘๖๕๐๐๓๗๑	ครูชำนาญการ	คศ.๒	๓๒๑๐๘๖๕๐๐๓๗๑	ครูชำนาญการ	คศ.๒	๔๐๘,๒๔๐	๓,๕๐๐	-	เงินอุดหนุน
๑๐๒	ว่างเดิม		๓๒๑๐๘๖๕๐๐๓๗๒	ครูชำนาญการพิเศษ	คศ.๓	๓๒๑๐๘๖๕๐๐๓๗๒	ครูชำนาญการพิเศษ	คศ.๓	(๓๔,๐๒๐ X ๑๒) ๔๒๖,๔๘๐	๕,๖๐๐	๕,๖๐๐	เงินอุดหนุน
๑๐๓	น.ส.เนตรชนก เทือกแถว	ศษ.ม. (การบริหารการศึกษา)	๓๒๑๐๘๖๕๐๐๓๗๓	ครูชำนาญการพิเศษ	คศ.๓	๓๒๑๐๘๖๕๐๐๓๗๓	ครูชำนาญการพิเศษ	คศ.๓	(๓๕,๕๔๐ X ๑๒) ๔๔๑,๓๖๐	๕,๖๐๐	๕,๖๐๐	เงินอุดหนุน
๑๐๔	น.ส.ทิพวรรณ ศรีสมร	ศษ.ม. (การบริหารการศึกษา)	๓๒๑๐๘๖๕๐๐๓๗๔	ครูชำนาญการ	คศ.๒	๓๒๑๐๘๖๕๐๐๓๗๔	ครูชำนาญการ	คศ.๒	๓๗๗,๐๔๐	๓,๕๐๐	-	เงินอุดหนุน
๑๐๕	นายรัชชชัย พุ่มทองดี	ศษ.ม. (การบริหารการศึกษา)	๓๒๑๐๘๖๕๐๐๓๗๕	ครูชำนาญการ	คศ.๒	๓๒๑๐๘๖๕๐๐๓๗๕	ครูชำนาญการ	คศ.๒	(๓๑,๕๒๐ X ๑๒) ๓๘๘,๘๘๐	๓,๕๐๐	-	เงินอุดหนุน
๑๐๖	นายกรัณย์ ทองเพชร	ค.บ. (ดนตรีศึกษา)	๓๒๑๐๘๖๕๐๐๓๗๖	ครู	คศ.๑	๓๒๑๐๘๖๕๐๐๓๗๖	ครูชำนาญการ	คศ.๒	(๓๒,๔๐๐ X ๑๒) ๓๘๙,๖๔๐	๓,๕๐๐	-	เงินอุดหนุน
๑๐๗	น.ส.จิราภรณ์ นุสติ	ศษ.บ. (นาฏศิลป์ไทยศึกษา)	๓๒๑๐๘๖๕๐๐๓๗๗	ครู	คศ.๑	๓๒๑๐๘๖๕๐๐๓๗๗	ครูชำนาญการ	คศ.๒	(๒๘,๗๒๐ X ๑๒) ๓๔๕,๒๔๐	๓,๕๐๐	-	เงินอุดหนุน
๑๐๘	น.ส.พรรณนิดา พัดพิน	ค.บ. (คณิตศาสตร์)	๓๒๑๐๘๖๕๐๐๓๗๘	ครู	คศ.๑	๓๒๑๐๘๖๕๐๐๓๗๘	ครู	คศ.๑	(๒๗,๖๖๐ X ๑๒) ๒๕๕,๑๒๐	-	-	เงินอุดหนุน
๑๐๙	น.ส.สุพัตรา ชื่นชม	ค.บ. (วิทยาศาสตร์)	๓๒๑๐๘๖๕๐๐๓๗๙	ครู	คศ.๑	๓๒๑๐๘๖๕๐๐๓๗๙	ครู	คศ.๑	(๒๑,๒๖๐ X ๑๒) ๒๕๘,๓๖๐	-	-	เงินอุดหนุน
๑๑๐	น.ส.พัชรี สุทธิประภา	ค.บ. (วิทยาศาสตร์)	๓๒๑๐๘๖๕๐๐๓๘๐	ครู	คศ.๑	๓๒๑๐๘๖๕๐๐๓๘๐	ครู	คศ.๑	(๒๑,๕๓๐ X ๑๒) ๒๕๘,๕๒๐	-	-	เงินอุดหนุน
๑๑๑	นายปกาสิต เอี้ยวสกุล	อส.บ. (ไฟฟ้า)	๓๒๑๐๘๖๕๐๐๓๘๑	ครู	คศ.๑	๓๒๑๐๘๖๕๐๐๓๘๑	ครู	คศ.๑	(๒๐,๗๑๐ X ๑๒) ๒๔๙,๖๐๐	-	-	เงินอุดหนุน
๑๑๒	น.ส.หนึ่งฤทัย หมอกสีนาค	บธ.บ. (คอมพิวเตอร์)	๓๒๑๐๘๖๕๐๐๓๘๒	ครู	คศ.๑	๓๒๑๐๘๖๕๐๐๓๘๒	ครู	คศ.๑	(๒๐,๘๐๐ X ๑๒) ๒๔๐,๖๐๐	-	-	เงินอุดหนุน
๑๑๓	นายชูศักดิ์ มีสุวรรณ	วท.บ. (ไฟฟ้า)	๓๒๑๐๘๖๕๐๐๓๘๓	ครู	คศ.๑	๓๒๑๐๘๖๕๐๐๓๘๓	ครู	คศ.๑	(๒๐,๐๕๐ X ๑๒) ๒๔๖,๓๖๐	-	-	เงินอุดหนุน
๑๑๔	น.ส.กุลนิษฐ์ ดีพลางาม	บธ.บ. (การบัญชี)	๓๒๑๐๘๖๕๐๐๓๘๔	ครู	คศ.๑	๓๒๑๐๘๖๕๐๐๓๘๔	ครู	คศ.๑	(๒๐,๕๓๐ X ๑๒) ๒๔๒,๔๐๐	-	-	เงินอุดหนุน
๑๑๕	นายวรงค์ พิมพ์สกุล	ศษ.บ. (พลศึกษา)	๓๒๑๐๘๖๕๐๐๓๘๕	ครู	คศ.๑	๓๒๑๐๘๖๕๐๐๓๘๕	ครู	คศ.๑	(๒๐,๒๐๐ X ๑๒) ๒๕๘,๓๖๐	-	-	เงินอุดหนุน

บัญชีแสดงจัดคนลงตำแหน่งและการกำหนดเลขที่ตำแหน่งในส่วนราชการ

กองการศึกษา ศาสนาและวัฒนธรรม

ที่	ชื่อ - สกุล	คุณวุฒิการศึกษา	กรอบอัตรากำลังเดิม (ปรับปรุงครั้งที่ ๕)			กรอบอัตรากำลังใหม่			เงินเดือน	เงินประจำตำแหน่ง		หมายเหตุ
			เลขที่ตำแหน่ง	ตำแหน่ง	ระดับ	เลขที่ตำแหน่ง	ตำแหน่ง	ระดับ		เงินประจำตำแหน่ง/วิทยฐานะ	เงินค่าตอบแทน/เงินอื่นๆ	
๑๑๖	นายปิยะ ภูระหงษ์	ศษ.บ. (พลศึกษา)	๓๒๑๐๘๖๕๐๐๓๘๖	ครู	คศ.๑	๓๒๑๐๘๖๕๐๐๓๘๖	ครู	คศ.๑	๒๕๔,๗๖๐ (๒๑,๒๓๐ x ๑๒)	-	-	เงินอุดหนุน
๑๑๗	น.ส.จรีภรณ์ ยอดชมญาณ	วท.บ. (พลศึกษา)	๓๒๑๐๘๖๕๐๐๓๘๗	ครู	คศ.๑	๓๒๑๐๘๖๕๐๐๓๘๗	ครู	คศ.๑	๒๔๑,๓๒๐ (๒๐,๑๑๐ x ๑๒)	-	-	เงินอุดหนุน
๑๑๘	ว่างเดิม		๓๒๑๐๘๖๕๐๐๓๘๘	ครู	คศ.๑	๓๒๑๐๘๖๕๐๐๓๘๘	ครู	คศ.๑	๒๔๖,๐๐๐ (๒๐,๕๐๐ x ๑๒)	-	-	เงินอุดหนุน
๑๑๙	น.ส.อังคณา พันธุ์เยี่ยม	ค.บ. (ศิลปะ)	๓๒๑๐๘๖๕๐๐๓๘๙	ครู	คศ.๑	๓๒๑๐๘๖๕๐๐๓๘๙	ครู	คศ.๑	๒๔๗,๔๔๐ (๒๐,๖๒๐ x ๑๒)	-	-	เงินอุดหนุน
๑๒๐	น.ส.สุภัทรา อรรถสมุทร	ศศ.บ. (นาฏศิลป์)	๓๒๑๐๘๖๕๐๐๓๙๐	ครู	คศ.๑	๓๒๑๐๘๖๕๐๐๓๙๐	ครู	คศ.๑	๒๔๖,๓๖๐ (๒๐,๕๓๐ x ๑๒)	-	-	เงินอุดหนุน
๑๒๑	นายเดชิต เถียรประกากุล	ค.บ. (คอมพิวเตอร์)	๓๒๑๐๘๖๕๐๐๓๙๑	ครู	คศ.๑	๓๒๑๐๘๖๕๐๐๓๙๑	ครู	คศ.๑	๒๔๗,๔๔๐ (๒๐,๖๒๐ x ๑๒)	-	-	เงินอุดหนุน
๑๒๒	นางเดชนี เถียรประกากุล	ค.บ. (คอมพิวเตอร์)	๓๒๑๐๘๖๕๐๐๓๙๒	ครู	คศ.๑	๓๒๑๐๘๖๕๐๐๓๙๒	ครู	คศ.๑	๒๔๖,๐๐๐ (๒๐,๕๐๐ x ๑๒)	-	-	เงินอุดหนุน
๑๒๓	น.ส.สายใจ สุขสุแดน	ศศ.บ. (สังคมศึกษา)	๓๒๑๐๘๖๕๐๐๓๙๓	ครู	คศ.๑	๓๒๑๐๘๖๕๐๐๓๙๓	ครู	คศ.๑	๒๔๗,๔๔๐ (๒๐,๖๒๐ x ๑๒)	-	-	เงินอุดหนุน
๑๒๔	น.ส.วรรณมา กลิ่นศรี	ศศ.บ. (สังคมศึกษา)	๓๒๑๐๘๖๕๐๐๓๙๔	ครู	คศ.๑	๓๒๑๐๘๖๕๐๐๓๙๔	ครู	คศ.๑	๒๔๔,๙๒๐ (๒๐,๔๑๐ x ๑๒)	-	-	เงินอุดหนุน
๑๒๕	ว่างเดิม		๓๒๑๐๘๖๕๐๐๓๙๕	ครู	คศ.๑	๓๒๑๐๘๖๕๐๐๓๙๕	ครู	คศ.๑	๒๔๑,๖๘๐ (๒๐,๑๔๐ x ๑๒)	-	-	เงินอุดหนุน
๑๒๖	น.ส.กนกภรณ์ รมโพธิ์ทอง	ค.บ. (การศึกษาปฐมวัย)	๓๒๑๐๘๖๕๐๐๓๙๖	ครู	คศ.๑	๓๒๑๐๘๖๕๐๐๓๙๖	ครู	คศ.๑	๒๕๐,๘๐๐ (๒๐,๙๐๐ x ๑๒)	-	-	เงินอุดหนุน
๑๒๗	น.ส.นันทน์ภัส พลมะศรี	ค.บ. (การศึกษาปฐมวัย)	๓๒๑๐๘๖๕๐๐๓๙๗	ครู	คศ.๑	๓๒๑๐๘๖๕๐๐๓๙๗	ครู	คศ.๑	๒๕๕,๐๐๐ (๒๑,๒๕๐ x ๑๒)	-	-	เงินอุดหนุน
๑๒๘	นายกฤษดา ตริรัตน์นา	ค.บ. (การศึกษาปฐมวัย)	๓๒๑๐๘๖๕๐๐๓๙๘	ครู	คศ.๑	๓๒๑๐๘๖๕๐๐๓๙๘	ครู	คศ.๑	๒๕๐,๙๒๐ (๒๐,๙๑๐ x ๑๒)	-	-	เงินอุดหนุน
๑๒๙	น.ส.อัจฉรา ศรีจันทร์งาม	ค.บ. (การศึกษาปฐมวัย)	๓๒๑๐๘๖๕๐๐๓๙๙	ครู	คศ.๑	๓๒๑๐๘๖๕๐๐๓๙๙	ครู	คศ.๑	๒๕๕,๐๐๐ (๒๑,๒๕๐ x ๑๒)	-	-	เงินอุดหนุน
๑๓๐	อยู่ระหว่างดำเนินการของ กสอ.		๓๒๑๐๘๖๕๐๐๔๐๐	ครูผู้ช่วย	-	๓๒๑๐๘๖๕๐๐๔๐๐	ครูผู้ช่วย	-	๑๘๙,๖๐๐ (๑๕,๘๐๐ x ๑๒)	-	-	อยู่ระหว่าง ขอ เงินอุดหนุน

บัญชีแสดงจัดคนลงสู่ตำแหน่งและการกำหนดเลขที่ตำแหน่งในส่วนราชการ

กองการศึกษา ศาสนาและวัฒนธรรม

ที่	ชื่อ - สกุล	คุณวุฒิการศึกษา	กรอบอัตรากำลังเดิม (ปรับปรุงครั้งที่ ๕)			กรอบอัตรากำลังใหม่			เงินเดือน	เงินประจำตำแหน่ง		หมายเหตุ
			เลขที่ตำแหน่ง	ตำแหน่ง	ระดับ	เลขที่ตำแหน่ง	ตำแหน่ง	ระดับ		เงินประจำตำแหน่ง/เงินวิทยฐานะ	เงินค่าตอบแทน/เงินเพิ่มอื่นๆ	
๑๓๑	อยู่ระหว่างดำเนินการของ กสค.		๓๒๑๐๘๖๕๐๐๔๐๑	ครูผู้ช่วย	-	๓๒๑๐๘๖๕๐๐๔๐๑	ครูผู้ช่วย	-	๑๘๙,๖๐๐	-	-	อยู่ระหว่างดำเนินการของ กสค.
๑๓๒	อยู่ระหว่างดำเนินการของ กสค.		๓๒๑๐๘๖๕๐๐๔๐๒	ครูผู้ช่วย	-	๓๒๑๐๘๖๕๐๐๔๐๒	ครูผู้ช่วย	-	(๑๕,๘๐๐ X ๑๒)	-	-	เงินอุดหนุน
๑๓๓	ว่างเดิม	-	รอลเลขอัตราจากกรม	ครูผู้ช่วย	-	รอลเลขอัตราจากกรม	ครูผู้ช่วย	-	๑๘๙,๖๐๐	-	-	อยู่ระหว่างดำเนินการของ กสค.
๑๓๔	ว่างเดิม	-	รอลเลขอัตราจากกรม	ครูผู้ช่วย	-	รอลเลขอัตราจากกรม	ครูผู้ช่วย	-	(๑๕,๘๐๐ X ๑๒)	-	-	เงินอุดหนุน
๑๓๕	ว่างเดิม	-	รอลเลขอัตราจากกรม	ครูผู้ช่วย	-	รอลเลขอัตราจากกรม	ครูผู้ช่วย	-	-	-	-	เงินอุดหนุน
๑๓๖	ว่างเดิม	-	รอลเลขอัตราจากกรม	ครูผู้ช่วย	-	รอลเลขอัตราจากกรม	ครูผู้ช่วย	-	-	-	-	เงินอุดหนุน
๑๓๗	ว่างเดิม	-	รอลเลขอัตราจากกรม	ครูผู้ช่วย	-	รอลเลขอัตราจากกรม	ครูผู้ช่วย	-	-	-	-	เงินอุดหนุน
๑๓๘	ว่างเดิม	-	รอลเลขอัตราจากกรม	ครูผู้ช่วย	-	รอลเลขอัตราจากกรม	ครูผู้ช่วย	-	-	-	-	เงินอุดหนุน
๑๓๙	ว่างเดิม	-	รอลเลขอัตราจากกรม	ครูผู้ช่วย	-	รอลเลขอัตราจากกรม	ครูผู้ช่วย	-	-	-	-	เงินอุดหนุน
๑๔๐	ว่างเดิม	-	รอลเลขอัตราจากกรม	ครูผู้ช่วย	-	รอลเลขอัตราจากกรม	ครูผู้ช่วย	-	-	-	-	เงินอุดหนุน
๑๔๑	ว่างเดิม	-	รอลเลขอัตราจากกรม	ครูผู้ช่วย	-	รอลเลขอัตราจากกรม	ครูผู้ช่วย	-	-	-	-	เงินอุดหนุน
๑๔๒	ว่างเดิม	-	รอลเลขอัตราจากกรม	ครูผู้ช่วย	-	รอลเลขอัตราจากกรม	ครูผู้ช่วย	-	-	-	-	เงินอุดหนุน
๑๔๓	ว่างเดิม	-	รอลเลขอัตราจากกรม	ครูผู้ช่วย	-	รอลเลขอัตราจากกรม	ครูผู้ช่วย	-	-	-	-	เงินอุดหนุน
๑๔๔	ว่างเดิม	-	รอลเลขอัตราจากกรม	ครูผู้ช่วย	-	รอลเลขอัตราจากกรม	ครูผู้ช่วย	-	-	-	-	เงินอุดหนุน

บัญชีแสดงจัดคนลงสู่ตำแหน่งและการกำหนดเลขที่ตำแหน่งในส่วนราชการ

กองการศึกษา ศาสนาและวัฒนธรรม

ที่	ชื่อ - สกุล	คุณวุฒิการศึกษา	กรอบอัตราเก่าเดิม (ปรับปรุงครั้งที่ ๕)			กรอบอัตราค่าจ้างใหม่			เงินเดือน	เงินประจำตำแหน่ง		หมายเหตุ
			เลขที่ตำแหน่ง	ตำแหน่ง	ระดับ	เลขที่ตำแหน่ง	ตำแหน่ง	ระดับ		เงินประจำตำแหน่ง/เงินวิทยฐานะ	เงินค่าตอบแทน/เงินเพิ่มอื่นๆ	
๑๔๕	ว่างเดิม	-	รอลเลขอัตราจากกรม	ครูผู้ช่วย	-	รอลเลขอัตราจากกรม	ครูผู้ช่วย	-	-	-	เงินอุดหนุน	
๑๔๖	ว่างเดิม	-	รอลเลขอัตราจากกรม	ครูผู้ช่วย	-	รอลเลขอัตราจากกรม	ครูผู้ช่วย	-	-	-	เงินอุดหนุน	
๑๔๗	ว่างเดิม	-	รอลเลขอัตราจากกรม	ครูผู้ช่วย	-	รอลเลขอัตราจากกรม	ครูผู้ช่วย	-	-	-	เงินอุดหนุน	
๑๔๘	ว่างเดิม	-	รอลเลขอัตราจากกรม	ครูผู้ช่วย	-	รอลเลขอัตราจากกรม	ครูผู้ช่วย	-	-	-	เงินอุดหนุน	
๑๔๙	ว่างเดิม	-	รอลเลขอัตราจากกรม	ครูผู้ช่วย	-	รอลเลขอัตราจากกรม	ครูผู้ช่วย	-	-	-	เงินอุดหนุน	
๑๕๐	ว่างเดิม	-	รอลเลขอัตราจากกรม	ครูผู้ช่วย	-	รอลเลขอัตราจากกรม	ครูผู้ช่วย	-	-	-	เงินอุดหนุน	
๑๕๑	ว่างเดิม	-	รอลเลขอัตราจากกรม	ครูผู้ช่วย	-	รอลเลขอัตราจากกรม	ครูผู้ช่วย	-	-	-	เงินอุดหนุน	
๑๕๒	ว่างเดิม	-	รอลเลขอัตราจากกรม	ครูผู้ช่วย	-	รอลเลขอัตราจากกรม	ครูผู้ช่วย	-	-	-	เงินอุดหนุน	
๑๕๓	ว่างเดิม	-	รอลเลขอัตราจากกรม	ครูผู้ช่วย	-	รอลเลขอัตราจากกรม	ครูผู้ช่วย	-	-	-	เงินอุดหนุน	
๑๕๔	ว่างเดิม	-	รอลเลขอัตราจากกรม	ครูผู้ช่วย	-	รอลเลขอัตราจากกรม	ครูผู้ช่วย	-	-	-	เงินอุดหนุน	
๑๕๕	ว่างเดิม	-	รอลเลขอัตราจากกรม	ครูผู้ช่วย	-	รอลเลขอัตราจากกรม	ครูผู้ช่วย	-	-	-	เงินอุดหนุน	
๑๕๖	ว่างเดิม	-	รอลเลขอัตราจากกรม	ครูผู้ช่วย	-	รอลเลขอัตราจากกรม	ครูผู้ช่วย	-	-	-	เงินอุดหนุน	
๑๕๗	ว่างเดิม	-	รอลเลขอัตราจากกรม	ครูผู้ช่วย	-	รอลเลขอัตราจากกรม	ครูผู้ช่วย	-	-	-	เงินอุดหนุน	
๑๕๘	ว่างเดิม	-	รอลเลขอัตราจากกรม	ครูผู้ช่วย	-	รอลเลขอัตราจากกรม	ครูผู้ช่วย	-	-	-	เงินอุดหนุน	
๑๕๙	ว่างเดิม	-	รอลเลขอัตราจากกรม	ครูผู้ช่วย	-	รอลเลขอัตราจากกรม	ครูผู้ช่วย	-	-	-	เงินอุดหนุน	

บัญชีแสดงจัดคนลงสู่ตำแหน่งและการกำหนดเลขที่ตำแหน่งในส่วนราชการ

กองการศึกษา ศาสนาและวัฒนธรรม

ที่	ชื่อ - สกุล	คุณวุฒิการศึกษา	กรอบอัตราเก่าเดิม (ปรับปรุงครั้งที่ ๕)			กรอบอัตราค่าจ้างใหม่			เงินเดือน	เงินประจำตำแหน่ง		หมายเหตุ
			เลขที่ตำแหน่ง	ตำแหน่ง	ระดับ	เลขที่ตำแหน่ง	ตำแหน่ง	ระดับ		เงินประจำตำแหน่ง/เงินวิทยฐานะ	เงินค่าตอบแทน/เงินเพิ่มอื่นๆ	
๑๖๐	ว่างเดิม	-	รอลเลขอัตราจากกรม	ครูผู้ช่วย	-	รอลเลขอัตราจากกรม	ครูผู้ช่วย	-	-	-	เงินอุดหนุน	
๑๖๑	ว่างเดิม	-	รอลเลขอัตราจากกรม	ครูผู้ช่วย	-	รอลเลขอัตราจากกรม	ครูผู้ช่วย	-	-	-	เงินอุดหนุน	
๑๖๒	ว่างเดิม	-	รอลเลขอัตราจากกรม	ครูผู้ช่วย	-	รอลเลขอัตราจากกรม	ครูผู้ช่วย	-	-	-	เงินอุดหนุน	
๑๖๓	ว่างเดิม	-	รอลเลขอัตราจากกรม	ครูผู้ช่วย	-	รอลเลขอัตราจากกรม	ครูผู้ช่วย	-	-	-	เงินอุดหนุน	
๑๖๔	ว่างเดิม	-	รอลเลขอัตราจากกรม	ครูผู้ช่วย	-	รอลเลขอัตราจากกรม	ครูผู้ช่วย	-	-	-	เงินอุดหนุน	
๑๖๕	ว่างเดิม	-	รอลเลขอัตราจากกรม	ครูผู้ช่วย	-	รอลเลขอัตราจากกรม	ครูผู้ช่วย	-	-	-	เงินอุดหนุน	
๑๖๖	ว่างเดิม	-	รอลเลขอัตราจากกรม	ครูผู้ช่วย	-	รอลเลขอัตราจากกรม	ครูผู้ช่วย	-	-	-	เงินอุดหนุน	
๑๖๗	ว่างเดิม	-	รอลเลขอัตราจากกรม	ครูผู้ช่วย	-	รอลเลขอัตราจากกรม	ครูผู้ช่วย	-	-	-	เงินอุดหนุน	
๑๖๘	ว่างเดิม	-	รอลเลขอัตราจากกรม	ครูผู้ช่วย	-	รอลเลขอัตราจากกรม	ครูผู้ช่วย	-	-	-	เงินอุดหนุน	
๑๖๙	ว่างเดิม	-	รอลเลขอัตราจากกรม	ครูผู้ช่วย	-	รอลเลขอัตราจากกรม	ครูผู้ช่วย	-	-	-	เงินอุดหนุน	
๑๗๐	ว่างเดิม	-	รอลเลขอัตราจากกรม	ครูผู้ช่วย	-	รอลเลขอัตราจากกรม	ครูผู้ช่วย	-	-	-	เงินอุดหนุน	
๑๗๑	ว่างเดิม	-	รอลเลขอัตราจากกรม	ครูผู้ช่วย	-	รอลเลขอัตราจากกรม	ครูผู้ช่วย	-	-	-	เงินอุดหนุน	
๑๗๒	ว่างเดิม	-	รอลเลขอัตราจากกรม	ครูผู้ช่วย	-	รอลเลขอัตราจากกรม	ครูผู้ช่วย	-	-	-	เงินอุดหนุน	
๑๗๓	ว่างเดิม	-	รอลเลขอัตราจากกรม	ครูผู้ช่วย	-	รอลเลขอัตราจากกรม	ครูผู้ช่วย	-	-	-	เงินอุดหนุน	
๑๗๔	ว่างเดิม	-	รอลเลขอัตราจากกรม	ครูผู้ช่วย	-	รอลเลขอัตราจากกรม	ครูผู้ช่วย	-	-	-	เงินอุดหนุน	

บัญชีแสดงจัดคนสู่ตำแหน่งและการกำหนดเลขที่ตำแหน่งในส่วนราชการ
กองการศึกษา ศาสนาและวัฒนธรรม

ที่	ชื่อ - สกุล	คุณวุฒิการศึกษา	กรอบอัตราเก่าเดิม (ปรับปรุงครั้งที่ ๕)			กรอบอัตรากำลังใหม่			เงินเดือน	เงินประจำตำแหน่ง		หมายเหตุ
			เลขที่ตำแหน่ง	ตำแหน่ง	ระดับ	เลขที่ตำแหน่ง	ตำแหน่ง	ระดับ		เงินประจำตำแหน่ง/วิทยฐานะ	เงินค่าตอบแทน/เงินเพิ่มอื่นๆ	
๑๗๕	ว่างเดิม	-	รอลเลขอัตราจากกรม	ครูผู้ช่วย	-	รอลเลขอัตราจากกรม	ครูผู้ช่วย	-	-	-	เงินอุดหนุน	
๑๗๖	ว่างเดิม	-	รอลเลขอัตราจากกรม	ครูผู้ช่วย	-	รอลเลขอัตราจากกรม	ครูผู้ช่วย	-	-	-	เงินอุดหนุน	
๑๗๗	ว่างเดิม	-	รอลเลขอัตราจากกรม	ครูผู้ช่วย	-	รอลเลขอัตราจากกรม	ครูผู้ช่วย	-	-	-	เงินอุดหนุน	
๑๗๘	ว่างเดิม	-	รอลเลขอัตราจากกรม	ครูผู้ช่วย	-	รอลเลขอัตราจากกรม	ครูผู้ช่วย	-	-	-	เงินอุดหนุน	
๑๗๙	ว่างเดิม	-	รอลเลขอัตราจากกรม	ครูผู้ช่วย	-	รอลเลขอัตราจากกรม	ครูผู้ช่วย	-	-	-	เงินอุดหนุน	
๑๘๐	ว่างเดิม	-	รอลเลขอัตราจากกรม	ครูผู้ช่วย	-	รอลเลขอัตราจากกรม	ครูผู้ช่วย	-	-	-	เงินอุดหนุน	
พนักงานจ้างโรงเรียนวัดป่าคาเจริญวิทยา												
๑๘๑	น.ส.ปรีดาพร แสงจันทร์	วท.บ.		ผู้ช่วยครู	คุณวุฒิ		ผู้ช่วยครู	คุณวุฒิ	๒๐๙,๖๔๐	-	-	๒๐๙,๖๔๐
(พิธีกรสูตสาหกรรมและอุปกรณ์การแพทย์)												
๑๘๒	นายจักรกฤษ นุ่มบาง	ค.บ.		ผู้ช่วยครู	คุณวุฒิ		ผู้ช่วยครู	คุณวุฒิ	๑๘๐,๐๐๐	-	-	ว่างเดิม
(วิชาการประถมศึกษา)												
๑๘๓	นายยุรนันท์ วรรณคุณ	ค.อ.บ.		ผู้ช่วยครู	คุณวุฒิ		ผู้ช่วยครู	คุณวุฒิ	๑๙๖,๕๖๐	-	-	๑๙๖,๕๖๐
(วิศวกรรมอุตสาหกรรม)												
๑๘๔	น.ส.สุรัชดาภรณ์ สระทองแก้ว	ค.บ.		ผู้ช่วยครู	คุณวุฒิ		ผู้ช่วยครู	คุณวุฒิ	๑๙๔,๗๖๐	-	-	๑๙๔,๗๖๐
(วิทยาศาสตร์ทั่วไป)												
๑๘๕	น.ส.วรรณพร โสภา	ค.บ.		ผู้ช่วยครู	คุณวุฒิ		ผู้ช่วยครู	คุณวุฒิ	๒๗๖,๓๖๐	-	-	๒๗๖,๓๖๐
(การประถมศึกษา)												
๑๘๖	นางเกตุศรี รายนาม	ค.บ.		ผู้ช่วยครู	คุณวุฒิ		ผู้ช่วยครู	คุณวุฒิ	๒๕๘,๘๔๐	-	-	๒๕๘,๘๔๐
(ภาษาไทย)												
๑๘๗	น.ส.จันทร์จิราภรณ์ แสงเอื้อ	ค.บ.		ผู้ช่วยครู	คุณวุฒิ		ผู้ช่วยครู	คุณวุฒิ	๑๘๐,๐๐๐	-	-	๑๘๐,๐๐๐
(คณิตศาสตร์)												
๑๘๘	นางณัฐกฤตา สุวรรณมณี	ค.บ.		ผู้ช่วยครู	คุณวุฒิ		ผู้ช่วยครู	คุณวุฒิ	๒๖๘,๕๖๐	-	-	๒๖๘,๕๖๐
(ภาษาไทย)												

บัญชีแสดงจัดคนลงสู่ตำแหน่งและการกำหนดเลขที่ตำแหน่งในส่วนราชการ
กองการศึกษา ศาสนาและวัฒนธรรม

ที่	ชื่อ - สกุล	คุณวุฒิ การศึกษา	กรอบอัตราเก่าเดิม (ปรับปรุงครั้งที่ ๕)			กรอบอัตราค่าใหม่			เงินเดือน	เงินประจำตำแหน่ง		หมายเหตุ
			เลขที่ตำแหน่ง	ตำแหน่ง	ระดับ	เลขที่ตำแหน่ง	ตำแหน่ง	ระดับ		เงินประจำ ตำแหน่ง/เงิน วิทยฐานะ	เงิน ค่าตอบแทน/ เงินเพิ่มอื่นๆ	
๑๘๙	น.ส.ภาสิรี ขอบธรรม	ค.บ. (การประถมศึกษา)		ผู้ช่วยครู	คุณวุฒิ		ผู้ช่วยครู	คุณวุฒิ	๑๘๐,๐๐๐ (๑๕,๐๐๐ X ๑๒)	-	-	ว่างเดิม ๑๘๐,๐๐๐
๑๙๐	น.ส.สมจิตร สิบไทย	ค.บ. (การประถมศึกษา)		ผู้ช่วยครู	คุณวุฒิ		ผู้ช่วยครู	คุณวุฒิ	๒๘๑,๖๔๐ (๒๓,๔๗๐ X ๑๒)	-	-	๒๘๑,๖๔๐
๑๙๑	น.ส.กนกพร พักเมือง	ค.บ. (ภาษาอังกฤษ)		ผู้ช่วยครู	คุณวุฒิ		ผู้ช่วยครู	คุณวุฒิ	๑๙๒,๘๔๐ (๑๖,๐๗๐ X ๑๒)	-	-	๑๙๒,๘๔๐
๑๙๒	นายรุตพรพงศ์ รอดสาย	ค.บ. (คณิตศาสตร์)		ผู้ช่วยครู	คุณวุฒิ		ผู้ช่วยครู	คุณวุฒิ	๑๘๐,๐๐๐ (๑๕,๐๐๐ X ๑๒)	-	-	ว่างเดิม ๑๘๐,๐๐๐
๑๙๓	นายอำนาจ อุทธา	ค.บ. (ดนตรีศึกษา)		ผู้ช่วยครู	คุณวุฒิ		ผู้ช่วยครู	คุณวุฒิ	๒๘๑,๘๘๐ (๒๓,๔๙๐ X ๑๒)	-	-	๒๘๑,๘๘๐
๑๙๔	นางทิพรพรรณ ติวงษ์ตระกูล	บธ.บ. (ระบบสารสนเทศ)		ผู้ช่วยครู	คุณวุฒิ		ผู้ช่วยครู	คุณวุฒิ	๒๖๔,๒๔๐ (๒๒,๐๒๐ X ๑๒)	-	-	๒๖๔,๒๔๐
๑๙๕	นางธัญญมน โกมินทร์	ค.บ. (การประถมศึกษา)		ผู้ช่วยครู	คุณวุฒิ		ผู้ช่วยครู	คุณวุฒิ	๒๖๑,๗๒๐ (๒๑,๘๑๐ X ๑๒)	-	-	๒๖๑,๗๒๐
๑๙๖	นายเอกพล พันธุ์เทียน	ศศ.บ. (นิเทศศาสตร์)		ผู้ช่วยครู	คุณวุฒิ		ผู้ช่วยครู	คุณวุฒิ	๒๕๖,๘๐๐ (๒๑,๔๐๐ X ๑๒)	-	-	๒๕๖,๘๐๐
๑๙๗	น.ส.อรวัลัญช์ จันทรส	ศศ.บ. (ภาษาอังกฤษ)		ผู้ช่วยครู	คุณวุฒิ		ผู้ช่วยครู	คุณวุฒิ	๒๕๖,๖๘๐ (๒๑,๓๙๐ X ๑๒)	-	-	๒๕๖,๖๘๐
๑๙๘	น.ส.ชารดา เขียวชาญ	ค.บ. (ภาษาอังกฤษ)		ผู้ช่วยครู	คุณวุฒิ		ผู้ช่วยครู	คุณวุฒิ	๒๕๙,๒๐๐ (๒๑,๖๐๐ X ๑๒)	-	-	๒๕๙,๒๐๐
๑๙๙	น.ส.สิ่งเวียน เล็ดลอด	ค.บ. (การประถมศึกษา)		ผู้ช่วยครู	คุณวุฒิ		ผู้ช่วยครู	คุณวุฒิ	๒๗๒,๐๔๐ (๒๒,๖๗๐ X ๑๒)	-	-	๒๗๒,๐๔๐
๒๐๐	นายทวี ตรีพงษ์	ค.บ. (ดนตรีศึกษา)		ผู้ช่วยครู	คุณวุฒิ		ผู้ช่วยครู	คุณวุฒิ	๒๓๙,๒๘๐ (๑๙,๙๔๐ X ๑๒)	-	-	๒๓๙,๒๘๐
๒๐๑	นางณสิกาญจน์ จันทร์กระจ่าง	ค.บ. (ภาษาอังกฤษ)		ผู้ช่วยครู	คุณวุฒิ		ผู้ช่วยครู	คุณวุฒิ	๒๒๘,๘๔๐ (๑๙,๐๗๐ X ๑๒)	-	-	๒๒๘,๘๔๐
๒๐๒	น.ส.วีรดา หวังมีสุข	ค.บ. (ภาษาไทย)		ผู้ช่วยครู	คุณวุฒิ		ผู้ช่วยครู	คุณวุฒิ	๑๘๐,๐๐๐ (๑๕,๐๐๐ X ๑๒)	-	-	ว่างเดิม ๑๘๐,๐๐๐
๒๐๓	ว่าที่ ร.ต.หญิงนันทพันธ์ บุญไชย	ค.บ. (สังคมศึกษา)		ผู้ช่วยครู	คุณวุฒิ		ผู้ช่วยครู	คุณวุฒิ	๒๒๘,๘๔๐ (๑๙,๐๗๐ X ๑๒)	-	-	๒๒๘,๘๔๐

บัญชีแสดงจัดคนลงสู่ตำแหน่งและการกำหนดเลขที่ตำแหน่งในส่วนราชการ

กองการศึกษา ศาสนาและวัฒนธรรม

ที่	ชื่อ - สกุล	คุณวุฒิการศึกษา	กรอบอัตรากำลังเดิม (ปรับปรุงครั้งที่ ๕)			กรอบอัตรากำลังใหม่			เงินเดือน	เงินประจำตำแหน่ง		หมายเหตุ
			เลขที่ตำแหน่ง	ตำแหน่ง	ระดับ	เลขที่ตำแหน่ง	ตำแหน่ง	ระดับ		เงินประจำตำแหน่ง/วิทยฐานะ	เงินค่าตอบแทน/เงินเพิ่มอื่นๆ	
๒๐๔	น.ส.สุพัตรา แก้วขาว	ค.บ. (การศึกษาปฐมวัย)		ผู้ช่วยครู	คุณวุฒิ		ผู้ช่วยครู	คุณวุฒิ	๑๙๒,๘๔๐ (๑๖,๐๗๐ X ๑๒)	-	-	๑๙๒,๘๔๐
๒๐๕	นางการเกตุ มากแก้ว	ศษ.บ. (การศึกษาปฐมวัย)		ผู้ช่วยครู	คุณวุฒิ		ผู้ช่วยครู	คุณวุฒิ	๒๒๖,๖๘๐ (๑๘,๘๘๐ X ๑๒)	-	-	๒๒๖,๖๘๐
๒๐๖	นายณัฐวุฒิ ดวงจินดา	ศษ.บ. (การจัดการเรียนรู้)		ผู้ช่วยครู	คุณวุฒิ		ผู้ช่วยครู	คุณวุฒิ	๑๙๘,๔๘๐ (๑๖,๕๔๐ X ๑๒)	-	-	๑๙๘,๔๘๐
๒๐๗	นางสาวเรืองศา ขวนขุมกัน	ค.บ. (ภาษาไทย)		ผู้ช่วยครู	คุณวุฒิ		ผู้ช่วยครู	คุณวุฒิ	๑๘๐,๐๐๐ (๑๕,๐๐๐ X ๑๒)	-	-	ว่างเดิม ๑๘๐,๐๐๐
๒๐๘	นายธรา เข้มเสถียร	ทล.บ. (เทคโนโลยีอุตสาหกรรม)		ผู้ช่วยครู	คุณวุฒิ		ผู้ช่วยครู	คุณวุฒิ	๒๐๙,๖๔๐ (๑๗,๔๗๐ X ๑๒)	-	-	๒๐๙,๖๔๐
๒๐๙	น.ส.ภัทราภรณ์ เอกสมบุญ	วท.บ. (ชีววิทยา)		ผู้ช่วยครู	คุณวุฒิ		ผู้ช่วยครู	คุณวุฒิ	๒๐๙,๖๔๐ (๑๗,๔๗๐ X ๑๒)	-	-	๒๐๙,๖๔๐
๒๑๐	นายกิตติพิชญ์ เอี่ยมสะอาด	วท.บ. (เคมี)		ผู้ช่วยครู	คุณวุฒิ		ผู้ช่วยครู	คุณวุฒิ	๑๘๐,๐๐๐ (๑๕,๐๐๐ X ๑๒)	-	-	ว่างเดิม ๑๘๐,๐๐๐
๒๑๑	ว่างเดิม			ผู้ช่วยครู	คุณวุฒิ		ผู้ช่วยครู	คุณวุฒิ	๒๐๑,๖๐๐ (๑๖,๘๐๐ X ๑๒)	-	-	ว่างเดิม
๒๑๒	ว่างเดิม			ผู้ช่วยครู	คุณวุฒิ		ผู้ช่วยครู	คุณวุฒิ	๑๘๐,๐๐๐ (๑๕,๐๐๐ X ๑๒)	-	-	ว่างเดิม
๒๑๓	ว่างเดิม			ผู้ช่วยครู	คุณวุฒิ		ผู้ช่วยครู	คุณวุฒิ	๑๘๐,๐๐๐ (๑๕,๐๐๐ X ๑๒)	-	-	ว่างเดิม
๒๑๔	ว่างเดิม			ผู้ช่วยครู	คุณวุฒิ		ผู้ช่วยครู	คุณวุฒิ	๑๘๐,๐๐๐ (๑๕,๐๐๐ X ๑๒)	-	-	ว่างเดิม
๒๑๕	นางอมรรัตน์ มะโนเสา	ค.บ. (ภาษาอังกฤษ)		ผู้ช่วยครู	คุณวุฒิ		ผู้ช่วยครู	คุณวุฒิ	๑๘๕,๔๐๐ (๑๕,๔๕๐ X ๑๒)	-	-	๑๘๕,๔๐๐
๒๑๖	ว่างเดิม			ผู้ช่วยครู	คุณวุฒิ		ผู้ช่วยครู	คุณวุฒิ	๑๘๐,๐๐๐ (๑๕,๐๐๐ X ๑๒)	-	-	ว่างเดิม
๒๑๗	นายสัญญาลักษณ์ จันทวงษ์	ศ.บ. (ดนตรีไทย)		ผู้ช่วยครู	คุณวุฒิ		ผู้ช่วยครู	คุณวุฒิ	๒๐๕,๕๖๐ (๑๗,๑๓๐ X ๑๒)	-	-	๒๐๕,๕๖๐
๒๑๘	นายจิรภัทร สิทธิโชคธรรม	วศ.บ. (วิศวกรรมอิเล็กทรอนิกส์)		ผู้ช่วยครู	คุณวุฒิ		ผู้ช่วยครู	คุณวุฒิ	๑๙๔,๗๖๐ (๑๖,๒๓๐ X ๑๒)	-	-	๑๙๔,๗๖๐

บัญชีแสดงจัดคนลงสู่ตำแหน่งและการกำหนดเลขที่ตำแหน่งในส่วนราชการ

กองการศึกษา ศาสนาและวัฒนธรรม

ที่	ชื่อ - สกุล	คุณวุฒิการศึกษา	กรอบอัตรากำลังเดิม (ปรับปรุงครั้งที่ ๕)			กรอบอัตรากำลังใหม่			เงินเดือน	เงินประจำตำแหน่ง		หมายเหตุ
			เลขที่ตำแหน่ง	ตำแหน่ง	ระดับ	เลขที่ตำแหน่ง	ตำแหน่ง	ระดับ		เงินประจำตำแหน่ง/วิทยฐานะ	เงินค่าตอบแทน/เงินเพิ่มอื่นๆ	
๒๑๙	นายอิสรา พรหมเทวี	วท.บ. (คณิตศาสตร์ประยุกต์)		ผู้ช่วยครู	คุณวุฒิ		ผู้ช่วยครู	คุณวุฒิ	๑๘๐,๐๐๐ (๑๕,๐๐๐ X ๑๒)	-	-	๑๘๐,๐๐๐
๒๒๐	นายสรารัฐ สมฤทธิ์	ค.บ. (คณิตศาสตร์)		ผู้ช่วยครู	คุณวุฒิ		ผู้ช่วยครู	คุณวุฒิ	๑๘๐,๐๐๐ (๑๕,๐๐๐ X ๑๒)	-	-	๑๘๐,๐๐๐
๒๒๑	น.ส.พรชรัตน์ โพธิ์ทิพย์	ค.บ. (การสอนภาษาอังกฤษ)		ผู้ช่วยครู	คุณวุฒิ		ผู้ช่วยครู	คุณวุฒิ	๑๘๐,๐๐๐ (๑๕,๐๐๐ X ๑๒)	-	-	๑๘๐,๐๐๐
๒๒๒	น.ส.ปยุตธนา เตือนรัมย์	บธ.บ. (การจัดการ)		ผู้ช่วยครู	คุณวุฒิ		ผู้ช่วยครู	คุณวุฒิ	๑๘๐,๐๐๐ (๑๕,๐๐๐ X ๑๒)	-	-	๑๘๐,๐๐๐
๒๒๓	ว่างเดิม			ผู้ช่วยครู	คุณวุฒิ		ผู้ช่วยครู	คุณวุฒิ	๑๘๐,๐๐๐ (๑๕,๐๐๐ X ๑๒)	-	-	ว่างเดิม
๒๒๔	ว่างเดิม			ผู้ช่วยครู	คุณวุฒิ		ผู้ช่วยครู	คุณวุฒิ	๑๘๐,๐๐๐ (๑๕,๐๐๐ X ๑๒)	-	-	ว่างเดิม
๒๒๕	ว่างเดิม			ผู้ช่วยครู	คุณวุฒิ		ผู้ช่วยครู	คุณวุฒิ	๑๘๐,๐๐๐ (๑๕,๐๐๐ X ๑๒)	-	-	ว่างเดิม
๒๒๖	ว่างเดิม			ผู้ช่วยครู	คุณวุฒิ		ผู้ช่วยครู	คุณวุฒิ	๑๘๐,๐๐๐ (๑๕,๐๐๐ X ๑๒)	-	-	ว่างเดิม
๒๒๗	ว่างเดิม			ผู้ช่วยครู	คุณวุฒิ		ผู้ช่วยครู	คุณวุฒิ	๑๘๐,๐๐๐ (๑๕,๐๐๐ X ๑๒)	-	-	ว่างเดิม
๒๒๘	ว่างเดิม			ผู้ช่วยครู	(คุณวุฒิ)		ผู้ช่วยครู	(คุณวุฒิ)	๑๘๐,๐๐๐ (๑๕,๐๐๐ X ๑๒)	-	-	ว่างเดิม
๒๒๙	ว่างเดิม			ผู้ช่วยครู	(คุณวุฒิ)		ผู้ช่วยครู	(คุณวุฒิ)	๑๘๐,๐๐๐ (๑๕,๐๐๐ X ๑๒)	-	-	ว่างเดิม
๒๓๐	ว่างเดิม			ผู้ช่วยครู	(คุณวุฒิ)		ผู้ช่วยครู	(คุณวุฒิ)	๑๘๐,๐๐๐ (๑๕,๐๐๐ X ๑๒)	-	-	ว่างเดิม
๒๓๑	ว่างเดิม			ผู้ช่วยครู	(คุณวุฒิ)		ผู้ช่วยครู	(คุณวุฒิ)	๑๘๐,๐๐๐ (๑๕,๐๐๐ X ๑๒)	-	-	ว่างเดิม
๒๓๒	ว่างเดิม			ผู้ช่วยครู	(คุณวุฒิ)		ผู้ช่วยครู	(คุณวุฒิ)	๑๘๐,๐๐๐ (๑๕,๐๐๐ X ๑๒)	-	-	ว่างเดิม
๒๓๓	ว่างเดิม			ผู้ช่วยครู	(คุณวุฒิ)		ผู้ช่วยครู	(คุณวุฒิ)	๑๘๐,๐๐๐ (๑๕,๐๐๐ X ๑๒)	-	-	ว่างเดิม

บัญชีแสดงจัดคนลงสู่ตำแหน่งและการกำหนดเลขที่ตำแหน่งในส่วนราชการ

กองการศึกษา ศาสนาและวัฒนธรรม

ที่	ชื่อ - สกุล	คุณวุฒิการศึกษา	กรอบอัตรากำลังเดิม (ปรับปรุงครั้งที่ ๕)			กรอบอัตรากำลังใหม่			เงินเดือน	เงินประจำตำแหน่ง		หมายเหตุ
			เลขที่ตำแหน่ง	ตำแหน่ง	ระดับ	เลขที่ตำแหน่ง	ตำแหน่ง	ระดับ		เงินประจำตำแหน่ง/วิทยฐานะ	เงินค่าตอบแทน/เงินเพิ่มอื่นๆ	
๒๓๔	ว่างเดิม			ผู้ช่วยครู	(คุณวุฒิ)		ผู้ช่วยครู	(คุณวุฒิ)	๑๘๐,๐๐๐	-	-	ว่างเดิม
๒๓๕	ว่างเดิม			ผู้ช่วยเจ้าพนักงานธุรการ	(คุณวุฒิ)		ผู้ช่วยเจ้าพนักงานธุรการ	(คุณวุฒิ)	(๑๕,๐๐๐ X ๑๒) ๑๘๘,๐๐๐	-	-	๑๘๐,๐๐๐ ว่างเดิม
๒๓๖	น.ส.ปภาณัช เอี้ยวสกุล	ปวส. (คอมพิวเตอร์ธุรกิจ)		บุคลากรสนับสนุนการสอน (ผู้ช่วยเจ้าพนักงานธุรการ)	(คุณวุฒิ)		ผู้ช่วยเจ้าพนักงานธุรการ	(คุณวุฒิ)	(๑๑,๕๐๐ X ๑๒) ๑๓๗,๕๐๐	-	-	๑๓๘,๐๐๐ ๑๓๗,๕๐๐
๒๓๗	นางจุฑามาศ สุขแสง	บธ.บ. (การจัดการ-การจัดการทั่วไป)		บุคลากรสนับสนุนการสอน (ผู้ช่วยเจ้าพนักงานธุรการ)	(คุณวุฒิ)		ผู้ช่วยเจ้าพนักงานธุรการ	(คุณวุฒิ)	(๑๑,๔๕๐ X ๑๒) ๑๕๘,๕๒๐	-	-	๑๕๘,๕๒๐
๒๓๘	นายศุภรัตน์ บัวผัน	ศศ.บ. (การบัญชี)		บุคลากรสนับสนุนการสอน (ผู้ช่วยเจ้าพนักงานพัสดุ)	(คุณวุฒิ)		ผู้ช่วยเจ้าพนักงานพัสดุ	(คุณวุฒิ)	(๑๓,๒๑๐ X ๑๒) ๑๕๗,๒๔๐	-	-	๑๕๗,๒๔๐
๒๓๙	ว่างเดิม	บธ.บ. (การจัดการ)		บุคลากรสนับสนุนการสอน (ผู้ช่วยเจ้าพนักงานการเงินและบัญชี)	(คุณวุฒิ)		ผู้ช่วยเจ้าพนักงานการเงินและบัญชี	(คุณวุฒิ)	(๑๑,๕๐๐ X ๑๒) ๑๓๘,๐๐๐	-	-	ว่างเดิม
๒๔๐	น.ส.ณัฐธิดา รุ่งแสง	ปวช. (พณิชยการ)		บุคลากรสนับสนุนการสอน (ผู้ช่วยเจ้าพนักงานการเงินและบัญชี)	(คุณวุฒิ)		ผู้ช่วยเจ้าพนักงานการเงินและบัญชี	(คุณวุฒิ)	(๑๓,๘๓๐ X ๑๒) ๑๖๕,๙๖๐	-	-	๑๖๕,๙๖๐
๒๔๑	ว่างเดิม			บุคลากรสนับสนุนการสอน (ผู้ช่วยเจ้าพนักงานโสตทัศนศึกษา)	(คุณวุฒิ)		ผู้ช่วยเจ้าพนักงานโสตทัศนศึกษา	(คุณวุฒิ)	๑๓๘,๐๐๐	-	-	ว่างเดิม
๒๔๒	น.ส.ดวงบรรจง งามจันทร์	บธ.บ. (การเงิน)		ผู้ช่วยนักวิชาการเงินและบัญชี	(คุณวุฒิ)		ผู้ช่วยนักวิชาการเงินและบัญชี	(คุณวุฒิ)	(๑๑,๕๐๐ X ๑๒) ๑๘๐,๐๐๐	-	-	ว่างเดิม
๒๔๓	น.ส.ธารทิพย์ ก้อนทอง	ศ.บ. (เศรษฐศาสตร์สหกรณ์)		ผู้ช่วยนักวิชาการพัสดุ	(คุณวุฒิ)		ผู้ช่วยนักวิชาการพัสดุ	(คุณวุฒิ)	(๑๕,๐๐๐ X ๑๒) ๑๘๐,๐๐๐	-	-	ว่างเดิม
๒๔๔	ว่างเดิม			พนักงานขับรถยนต์	(ทักษะ)		พนักงานขับรถยนต์	(ทักษะ)	(๑๕,๐๐๐ X ๑๒) ๑๘๐,๐๐๐	-	-	ว่างเดิม
๒๔๕	<u>พนักงานจ้างทั่วไป</u> นายโยธิน ทรัพย์มิตร	ม.๓		ภารโรง	ทั่วไป		ภารโรง	ทั่วไป	๑๐๘,๐๐๐	-	-	๑๐๘,๐๐๐
๒๔๖	น.ส.สุภาพร เข้มลาย	ม.๓		ภารโรง	ทั่วไป		ภารโรง	ทั่วไป	(๙,๐๐๐ X ๑๒) ๑๐๘,๐๐๐	-	-	๑๐๘,๐๐๐
๒๔๗	น.ส.ไพโรศรี ทาทอง	ม.๖		ภารโรง	ทั่วไป		ภารโรง	ทั่วไป	(๙,๐๐๐ X ๑๒) ๑๐๘,๐๐๐	-	-	๑๐๘,๐๐๐

บัญชีแสดงจัดคนลงสู่ตำแหน่งและการกำหนดเลขที่ตำแหน่งในส่วนราชการ

กองการศึกษา ศาสนาและวัฒนธรรม

ที่	ชื่อ - สกุล	คุณวุฒิการศึกษา	กรอบอัตราเก่าเดิม (ปรับปรุงครั้งที่ ๕)			กรอบอัตราเก่าใหม่			เงินเดือน	เงินประจำตำแหน่ง		หมายเหตุ	
			เลขที่ตำแหน่ง	ตำแหน่ง	ระดับ	เลขที่ตำแหน่ง	ตำแหน่ง	ระดับ		เงินประจำตำแหน่ง/วิทยฐานะ	เงินค่าตอบแทน/เงินเพิ่มอื่นๆ		
๒๔๘	น.ส.ระภีพรรณ พาลีบัตร	ปวช. (การชาย)		ภารโรง	ทั่วไป		ภารโรง	ทั่วไป	๑๐๘,๐๐๐ (๙,๐๐๐ X ๑๒)	-	-	๑๐๘,๐๐๐	
๒๔๙	ว่างเดิม			ภารโรง	ทั่วไป		ภารโรง	ทั่วไป	๑๐๘,๐๐๐ (๙,๐๐๐ X ๑๒)	-	-	ว่างเดิม	
๒๕๐	ว่างเดิม			ภารโรง	ทั่วไป		ภารโรง	ทั่วไป	๑๐๘,๐๐๐ (๙,๐๐๐ X ๑๒)	-	-	ว่างเดิม	
ศูนย์พัฒนาเด็กเล็กวัดช่างทอง			รอลเลขอัตราจากกรม	ครูผู้ดูแลเด็ก	(คุณวุฒิ)	รอลเลขอัตราจากกรม	ครูผู้ดูแลเด็ก	(คุณวุฒิ)	๑๘๙,๖๐๐ (๑๕,๘๐๐ X ๑๒)	-	-	ว่างเดิม	
๒๕๑	ว่างเดิม			ผู้ช่วยครูผู้ดูแลเด็ก	(คุณวุฒิ)			ผู้ช่วยครูผู้ดูแลเด็ก	(คุณวุฒิ)	๑๘๐,๐๐๐ (๑๕,๐๐๐ X ๑๒)	-	-	ว่างเดิม
๒๕๒	ว่างเดิม			ผู้ช่วยครูผู้ดูแลเด็ก	(คุณวุฒิ)			ผู้ช่วยครูผู้ดูแลเด็ก	(คุณวุฒิ)	๑๘๐,๐๐๐ (๑๕,๐๐๐ X ๑๒)	-	-	ว่างเดิม
๒๕๓	ว่างเดิม			ผู้ดูแลเด็ก	(คุณวุฒิ)			ผู้ดูแลเด็ก	(คุณวุฒิ)	๑๓๘,๐๐๐ (๑๑,๕๐๐ X ๑๒)	-	-	ว่างเดิม
๒๕๔	ว่างเดิม			พนักงานทำความสะอาด (ศพด.วัดช่างทอง)	ทั่วไป			พนักงานทำความสะอาด	ทั่วไป	๑๐๘,๐๐๐ (๙,๐๐๐ X ๑๒)	-	-	๑๐๘,๐๐๐
๒๕๕	นางสมศรี รั้งซี่	ป.๖		พนักงานทำความสะอาด (ศพด.วัดช่างทอง)	ทั่วไป			พนักงานทำความสะอาด	ทั่วไป	๑๐๘,๐๐๐ (๙,๐๐๐ X ๑๒)	-	-	๑๐๘,๐๐๐
๒๕๖	นางสันทนาพร เทียบธรรม	ม.๖	พนักงานทำความสะอาด (ศพด.วัดช่างทอง)	ทั่วไป		พนักงานทำความสะอาด	ทั่วไป	๑๐๘,๐๐๐ (๙,๐๐๐ X ๑๒)	-	-	๑๐๘,๐๐๐		
ศูนย์พัฒนาเด็กเล็กวัดโตนดเตี้ย			๓๒๑๐๘๖๖๐๐๑๗๖	ครู	คศ.๑	๓๒๑๐๘๖๖๐๐๑๗๖	ครูชำนาญการ (ศพด.ร.ร.วัดโตนดเตี้ย)	คศ.๒	๓๓๒,๑๖๐ (๒๗,๖๘๐ X ๑๒)	๓,๕๐๐	-	เงินอุดหนุน	
๒๕๗	นางนงลักษณ์ มูลราช (เทคโนโลยีและนวัตกรรมการศึกษา)	ค.บ.		ผู้ช่วยครูผู้ดูแลเด็ก	(คุณวุฒิ)			ผู้ช่วยครูผู้ดูแลเด็ก	(คุณวุฒิ)	๑๙๙,๘๐๐ (๑๖,๖๕๐ X ๑๒)	-	-	๑๙๙,๘๐๐
๒๕๘	น.ส.ธิตารัตน์ สารมานิตย์ (การศึกษาปฐมวัย)	ค.บ.		ผู้ช่วยครูผู้ดูแลเด็ก	(คุณวุฒิ)			ผู้ช่วยครูผู้ดูแลเด็ก	(คุณวุฒิ)	๑๘๐,๐๐๐ (๑๕,๐๐๐ X ๑๒)	-	-	(ว่างเดิม)
๒๕๙	ว่างเดิม			ผู้ดูแลเด็ก	(คุณวุฒิ)			ผู้ดูแลเด็ก	(คุณวุฒิ)	๑๖๕,๐๐๐ (๑๓,๗๕๐ X ๑๒)	-	-	๑๖๕,๐๐๐
๒๖๐	น.ส.กมลวรรณ แพรเขียว	บธ.บ. (การจัดการ)		ผู้ดูแลเด็ก	(คุณวุฒิ)		ผู้ดูแลเด็ก	(คุณวุฒิ)	๑๖๕,๐๐๐ (๑๓,๗๕๐ X ๑๒)	-	-	๑๖๕,๐๐๐	

บัญชีแสดงจัดคนลงสู่ตำแหน่งและการกำหนดเลขที่ตำแหน่งในส่วนราชการ

กองการศึกษา ศาสนาและวัฒนธรรม

ที่	ชื่อ - สกุล	คุณวุฒิการศึกษา	กรอบอัตรากำลังเดิม (ปรับปรุงครั้งที่ ๕)			กรอบอัตรากำลังใหม่			เงินเดือน	เงินประจำตำแหน่ง		หมายเหตุ
			เลขที่ตำแหน่ง	ตำแหน่ง	ระดับ	เลขที่ตำแหน่ง	ตำแหน่ง	ระดับ		เงินประจำตำแหน่ง/วิทยฐานะ	เงินค่าตอบแทน/เงินเพิ่มอื่นๆ	
๒๖๑	ศูนย์พัฒนาเด็กเล็กโรงเรียนขยายพัฒนา น.ส.ขวัญตา พงษ์แดง	ศษ.ม. (การบริหารการศึกษา)	๓๒๑๐๘๖๖๐๐๑๘๒	ครูชำนาญการ (ศพด.รร.วัดขยายพัฒนา)	คศ.๒	๓๒๑๐๘๖๖๐๐๑๘๒	ครูชำนาญการ (ศพด.รร.วัดขยายพัฒนา)	คศ.๒	๓๕๙,๘๘๐ (๒๙,๙๙๐ x ๑๒)	๓,๕๐๐	-	เงินอุดหนุน
๒๖๒	ว่างเดิม			ผู้ช่วยครูผู้ดูแลเด็ก (คุณวุฒิ)			ผู้ช่วยครูผู้ดูแลเด็ก (คุณวุฒิ)		๑๘๐,๐๐๐ (๑๕,๐๐๐ x ๑๒)	-	-	(ว่างเดิม) ๑๘๐,๐๐๐
๒๖๓	ศูนย์พัฒนาเด็กเล็กโรงเรียนวัดโพธิ์ น.ส.สุนันท์ ถึงสุข	ค.บ. (การศึกษาปฐมวัย)	๓๒๑๐๘๖๖๐๐๑๘๙	ครูชำนาญการ (ศพด.รร.วัดโพธิ์)	คศ.๒	๓๒๑๐๘๖๖๐๐๑๘๙	ครูชำนาญการ (ศพด.รร.วัดโพธิ์)	คศ.๒	๓๖๔,๖๘๐ (๓๐,๓๙๐ x ๑๒)	๓,๕๐๐	-	เงินอุดหนุน
๒๖๔	น.ส.พัชรินทร์ เป้นนรงค์ชัย	ค.บ. (การศึกษาปฐมวัย)		ผู้ช่วยครูผู้ดูแลเด็ก (คุณวุฒิ)			ผู้ช่วยครูผู้ดูแลเด็ก (คุณวุฒิ)		๒๐๓,๖๔๐ (๑๖,๙๗๐ x ๑๒)	-	-	๒๐๓,๖๔๐
๒๖๕	ศูนย์พัฒนาเด็กเล็กโรงเรียนบ้านช้าง น.ส.จิตรลดา พุดคด่อง	ค.บ. (การศึกษาปฐมวัย)	๓๒๑๐๘๖๖๐๐๑๘๕	ครูชำนาญการ (ศพด.รร.บ้านช้าง)	คศ.๒	๓๒๑๐๘๖๖๐๐๑๘๕	ครูชำนาญการ (ศพด.รร.บ้านช้าง)	คศ.๒	๓๗๐,๓๒๐ (๓๐,๘๖๐ x ๑๒)	๓,๕๐๐	-	เงินอุดหนุน
๒๖๖	ว่างเดิม			ผู้ช่วยครูผู้ดูแลเด็ก (คุณวุฒิ)			ผู้ช่วยครูผู้ดูแลเด็ก (คุณวุฒิ)		๑๘๐,๐๐๐ (๑๕,๐๐๐ x ๑๒)	-	-	ว่างเดิม ๑๘๐,๐๐๐
๒๖๗	ศูนย์พัฒนาเด็กเล็กโรงเรียนวัดตะบอง น.ส.จรัสศรี ทรัพย์สุจริต	ค.บ. (การศึกษาปฐมวัย)	๓๒๑๐๘๖๖๐๐๑๘๗	ครูชำนาญการ (ศพด.รร.วัดตะบอง)	คศ.๒	๓๒๑๐๘๖๖๐๐๑๘๗	ครูชำนาญการ (ศพด.รร.วัดตะบอง)	คศ.๒	๓๕๙,๔๐๐ (๒๙,๙๕๐ x ๑๒)	๓,๕๐๐	-	เงินอุดหนุน
๒๖๘	ว่างเดิม			ผู้ช่วยครูผู้ดูแลเด็ก (คุณวุฒิ)			ผู้ช่วยครูผู้ดูแลเด็ก (คุณวุฒิ)		๑๘๐,๐๐๐ (๑๕,๐๐๐ x ๑๒)	-	-	ว่างเดิม ๑๘๐,๐๐๐
๒๖๙	ศูนย์พัฒนาเด็กเล็กโรงเรียนวัดแก้วตา น.ส.ไพเราะ มูลสาร	ค.บ. (การศึกษาปฐมวัย)	๓๒๑๐๘๖๖๐๐๑๘๘	ครู (ศพด.รร.วัดแก้วตา)	คศ.๒	๓๒๑๐๘๖๖๐๐๑๘๘	ครู (ศพด.รร.วัดแก้วตา)	คศ.๒	๓๐๕,๗๖๐ (๒๕,๔๘๐ x ๑๒)	-	-	เงินอุดหนุน
๒๗๐	ว่างเดิม			ผู้ช่วยครูผู้ดูแลเด็ก (คุณวุฒิ)			ผู้ช่วยครูผู้ดูแลเด็ก (คุณวุฒิ)		๑๘๐,๐๐๐ (๑๕,๐๐๐ x ๑๒)	-	-	ว่างเดิม ๑๘๐,๐๐๐
๒๗๑	ว่างเดิม			ผู้ช่วยครูผู้ดูแลเด็ก (คุณวุฒิ)			ผู้ช่วยครูผู้ดูแลเด็ก (คุณวุฒิ)		๑๘๐,๐๐๐ (๑๕,๐๐๐ x ๑๒)	-	-	ว่างเดิม ๑๘๐,๐๐๐

บัญชีแสดงจัดคนลงสู่ตำแหน่งและการกำหนดเลขที่ตำแหน่งในส่วนราชการ

กองการศึกษา ศาสนาและวัฒนธรรม

ที่	ชื่อ - สกุล	คุณวุฒิการศึกษา	กรอบอัตรากำลังเดิม (ปรับปรุงครั้งที่ ๕)			กรอบอัตรากำลังใหม่			เงินเดือน	เงินประจำตำแหน่ง		หมายเหตุ
			เลขที่ตำแหน่ง	ตำแหน่ง	ระดับ	เลขที่ตำแหน่ง	ตำแหน่ง	ระดับ		เงินประจำตำแหน่ง/เงินวิทยฐานะ	เงินค่าตอบแทน/เงินเพิ่มอื่นๆ	
๒๗๒	น.ส.เกศินี บุญจิตร	ศษ.ม. (การบริหารการศึกษา)	๓๒๑๐๘๖๖๐๐๑๘๐	ครู (ศพด.รร.วัดน้ำเต้า)	คศ.๑	๓๒๑๐๘๖๖๐๐๑๘๐	ครู (ศพด.รร.วัดน้ำเต้า)	คศ.๑	๓๓๕,๐๔๐ (๒๗,๙๒๐ x ๑๒)	-	-	เงินอุดหนุน
๒๗๓	ว่างเดิม			ผู้ช่วยครูผู้ดูแลเด็ก (คุณวุฒิ)			ผู้ช่วยครูผู้ดูแลเด็ก (คุณวุฒิ)		๑๘๐,๐๐๐ (๑๕,๐๐๐ x ๑๒)			ว่างเดิม ๑๘๐,๐๐๐
๒๗๔	น.ส.สุตารัตน์ ทองเกิด	ศษ.ม. (การบริหารการศึกษา)	๓๒๑๐๘๖๖๐๐๑๘๑	ครูชำนาญการ (ศพด.รร.วัดอุโลม)	คศ.๒	๓๒๑๐๘๖๖๐๐๑๘๑	ครูชำนาญการ (ศพด.รร.วัดอุโลม)	คศ.๒	๓๖๓,๓๖๐ (๓๐,๒๘๐ x ๑๒)	๓,๕๐๐	-	เงินอุดหนุน
๒๗๕	ว่างเดิม			ผู้ช่วยครูผู้ดูแลเด็ก (คุณวุฒิ)			ผู้ช่วยครูผู้ดูแลเด็ก (คุณวุฒิ)		๑๘๐,๐๐๐ (๑๕,๐๐๐ x ๑๒)			ว่างเดิม ๑๘๐,๐๐๐
๒๗๖	น.ส.รพีพร ไตรถาวร	ค.บ. (การศึกษาปฐมวัย)	๓๒๑๐๘๖๖๐๐๑๘๓	ครู (ศพด.รร.วัดสว่างาม)	คศ.๑	๓๒๑๐๘๖๖๐๐๑๘๓	ครู (ศพด.รร.วัดสว่างาม)	คศ.๑	๒๙๔,๗๒๐ (๒๔,๕๖๐ x ๑๒)	-	-	เงินอุดหนุน
๒๗๗	ว่างเดิม			ผู้ช่วยครูผู้ดูแลเด็ก (คุณวุฒิ)			ผู้ช่วยครูผู้ดูแลเด็ก (คุณวุฒิ)		๑๘๐,๐๐๐ (๑๕,๐๐๐ x ๑๒)			ว่างเดิม ๑๘๐,๐๐๐

บัญชีแสดงจัดคนลงสู่ตำแหน่งและการกำหนดเลขที่ตำแหน่งในส่วนราชการ

กองสวัสดิการสังคม

ที่	ชื่อ - สกุล	คุณวุฒิการศึกษา	กรอบอัตราเก่าเดิม (ปรับปรุงครั้งที่ ๕)			กรอบอัตราค่าใหม่			เงินเดือน	เงินประจำตำแหน่ง		หมายเหตุ
			เลขที่ตำแหน่ง	ตำแหน่ง	ระดับ	เลขที่ตำแหน่ง	ตำแหน่ง	ระดับ		เงินประจำตำแหน่ง	เงินค่าตอบแทน/เงินเพิ่มอื่นๆ	
๑	อยู่ระหว่างดำเนินการของ กง.		๓๒-๑-๑๑-๒๑๐๕-๐๐๑	ผอ.กองสวัสดิการสังคม (นักบริหารงานสวัสดิการสังคม)	กลาง	๓๒-๑-๑๑-๒๑๐๕-๐๐๑	ผอ.กองสวัสดิการสังคม (นักบริหารงานสวัสดิการสังคม)	กลาง	๕๓๘,๒๐๐ (ค่ากลางเงินเดือน)	๖๗,๒๐๐ (๕,๖๐๐ X ๑๒)	๖๗,๒๐๐ (๕,๖๐๐ X ๑๒)	อยู่ระหว่างดำเนินการของ กง. ๖๗๒,๖๐๐
๒	น.ส.สมหมาย วัฒนะจิตพงษ์ (การปกครองท้องถิ่น)	ร.ป.ม.	๓๒-๑-๑๑-๒๑๐๕-๐๐๒	หน.ฝ่ายสังคมสงเคราะห์ (นักบริหารงานสวัสดิการสังคม)	ต้น	๓๒-๑-๑๑-๒๑๐๕-๐๐๒	หน.ฝ่ายสังคมสงเคราะห์ (นักบริหารงานสวัสดิการสังคม)	ต้น	๔๙๐,๘๐๐ (๔๐,๙๐๐ X ๑๒)	๑๘,๐๐๐ (๑,๕๐๐ X ๑๒)	-	๕๐๘,๘๐๐
๓	อยู่ระหว่างดำเนินการของ กง.		๓๒-๑-๑๑-๒๑๐๕-๐๐๓	หน.ฝ่ายพัฒนาชุมชน (นักบริหารงานสวัสดิการสังคม)	ต้น	๓๒-๑-๑๑-๒๑๐๕-๐๐๓	หน.ฝ่ายพัฒนาชุมชน (นักบริหารงานสวัสดิการสังคม)	ต้น	๓๙๓,๖๐๐ (ค่ากลางเงินเดือน)	๑๘,๐๐๐ (๑,๕๐๐ X ๑๒)	-	อยู่ระหว่างดำเนินการของ กง. ๔๑๑,๖๐๐
๔	น.ส.ดวงพร กระปุกทอง (รัฐประศาสนศาสตร์)	ร.ป.ม.	๓๒-๑-๑๑-๓๑๐๑-๐๒๙	นักจัดการงานทั่วไป	ชำนาญการ	๓๒-๑-๑๑-๓๑๐๑-๐๒๙	นักจัดการงานทั่วไป	ชำนาญการ	๓๘๙,๔๐๐ (๓๒,๔๕๐ X ๑๒)	-	-	๓๘๙,๔๐๐
๕	น.ส.อุษณี มีชีพกิจ (รัฐประศาสนศาสตร์)	ร.ป.ม.	๓๒-๑-๑๑-๓๑๐๑-๐๓๐	นักจัดการงานทั่วไป	ชำนาญการ	๓๒-๑-๑๑-๓๑๐๑-๐๓๐	นักจัดการงานทั่วไป	ชำนาญการ	๓๘๒,๕๖๐ (๓๑,๘๘๐ X ๑๒)	-	-	๓๘๒,๕๖๐
๖	นางกสิธิชา อริยมงคล (รัฐประศาสนศาสตร์)	ร.ป.ม.	๓๒-๑-๑๑-๓๑๐๑-๐๓๑	นักจัดการงานทั่วไป	ชำนาญการ	๓๒-๑-๑๑-๓๑๐๑-๐๓๑	นักจัดการงานทั่วไป	ชำนาญการ	๓๔๙,๓๒๐ (๒๙,๑๑๐ X ๑๒)	-	-	๓๔๙,๓๒๐
๗	ว่างเดิม	-	๓๒-๑-๑๑-๓๑๐๑-๐๔๔	นักจัดการงานทั่วไป	ป.ก./ช.ก.	๓๒-๑-๑๑-๓๑๐๑-๐๔๔	นักจัดการงานทั่วไป	ป.ก./ช.ก.	๓๕๕,๓๒๐ (ค่ากลางเงินเดือน)	-	-	(ว่างเดิม) ๓๕๕,๓๒๐
๘	น.ส.นันทิญา ลักนาวีเชียร (รัฐประศาสนศาสตร์)	ร.ป.ม.	๓๒-๑-๑๑-๓๘๐๑-๐๐๑	นักพัฒนาชุมชน	ชำนาญการ	๓๒-๑-๑๑-๓๘๐๑-๐๐๑	นักพัฒนาชุมชน	ชำนาญการ	๓๖๒,๖๔๐ (๓๐,๒๒๐ X ๑๒)	-	-	๓๖๒,๖๔๐
๙	นายเกรียงศักดิ์ จักรทอง	ศ.บ.ม. (รัฐศาสตร์)	๓๒-๑-๑๑-๓๘๐๑-๐๐๒	นักพัฒนาชุมชน	ชำนาญการพิเศษ	๓๒-๑-๑๑-๓๘๐๑-๐๐๒	นักพัฒนาชุมชน	ชำนาญการพิเศษ	๓๙๐,๑๒๐ (๓๒,๕๑๐ X ๑๒)	๔๒,๐๐๐ (๓,๕๐๐ X ๑๒)	-	๓๙๐,๑๒๐
๑๐	นายสุพัฒน์ การสมพจน์	ร.ป.ม. (รัฐประศาสนศาสตร์)	๓๒-๑-๑๑-๓๘๐๑-๐๐๓	นักพัฒนาชุมชน	ชำนาญการ	๓๒-๑-๑๑-๓๘๐๑-๐๐๓	นักพัฒนาชุมชน	ชำนาญการ	๔๔๒,๓๒๐ (๓๖,๘๖๐ X ๑๒)	-	-	๔๔๒,๓๒๐
๑๑	ว่างเดิม		๓๒-๑-๑๑-๔๑๐๑-๐๑๕	เจ้าพนักงานธุรการ	ป.ง./ช.ง.	๓๒-๑-๑๑-๔๑๐๑-๐๑๕	เจ้าพนักงานธุรการ	ป.ง./ช.ง.	๒๙๗,๙๐๐ (ค่ากลางเงินเดือน)	-	-	(ว่างเดิม) ๒๙๗,๙๐๐
๑๒	ว่างเดิม		๓๒-๑-๑๑-๔๑๐๑-๐๑๖	เจ้าพนักงานธุรการ	ป.ง./ช.ง.	๓๒-๑-๑๑-๔๑๐๑-๐๑๖	เจ้าพนักงานธุรการ	ป.ง./ช.ง.	๒๙๗,๙๐๐ (ค่ากลางเงินเดือน)	-	-	(ว่างเดิม) ๒๙๗,๙๐๐
๑๓	<u>พนักงานจ้างตามภารกิจ</u> นายวรัญญ์ กิจฉวี	ป.วส. (คอมพิวเตอร์)		ผู้ช่วยเจ้าพนักงานธุรการ	(คุณวุฒิ)		ผู้ช่วยเจ้าพนักงานธุรการ	(คุณวุฒิ)	๑๔๘,๙๒๐ (๑๒,๔๑๐ X ๑๒)	-	-	๑๔๘,๙๒๐

บัญชีแสดงจัดคนลงสู่ตำแหน่งและการกำหนดเลขที่ตำแหน่งในส่วนราชการ

หน่วยตรวจสอบภายใน

ที่	ชื่อ - สกุล	คุณวุฒิการศึกษา	กรอบอัตรากำลังเดิม (ปรับปรุงครั้งที่ ๕)			กรอบอัตรากำลังใหม่			เงินเดือน	เงินประจำตำแหน่ง		หมายเหตุ
			เลขที่ตำแหน่ง	ตำแหน่ง	ระดับ	เลขที่ตำแหน่ง	ตำแหน่ง	ระดับ		เงินประจำตำแหน่ง	เงินค่าตอบแทน/เงินเพิ่มอื่นๆ	
๑	น.ส.วรรณัน บุตร์เพชร	บธ.บ. (การบัญชี)	๓๒-๑-๑๒-๓๒๐๕-๐๐๑	นักวิชาการตรวจสอบภายใน	ชำนาญการ	๓๒-๑-๑๒-๓๒๐๕-๐๐๑	นักวิชาการตรวจสอบภายใน	ชำนาญการ	๔๗๕,๕๖๐ (๓๙,๖๓๐ x ๑๒)	-	-	๔๗๕,๕๖๐
๒	น.ส.สายพิน นียมสะอาด (การเงินและการธนาคาร)	บธ.บ.	๓๒-๑-๑๒-๓๒๐๕-๐๐๒	นักวิชาการตรวจสอบภายใน	ปฏิบัติการ	๓๒-๑-๑๒-๓๒๐๕-๐๐๒	นักวิชาการตรวจสอบภายใน	ปฏิบัติการ	๑๘๕,๐๔๐ (๑๕,๔๒๐ x ๑๒)	-	-	๑๘๕,๐๔๐
๓	นางสาวศศิกันต์ ครอบคอบ	ศ.บ. (เศรษฐศาสตร์)	๓๒-๑-๑๒-๓๒๐๕-๐๐๓	นักวิชาการตรวจสอบภายใน	ปฏิบัติการ	๓๒-๑-๑๒-๓๒๐๕-๐๐๓	นักวิชาการตรวจสอบภายใน	ปฏิบัติการ	๑๘๐,๗๒๐ (๑๕,๐๖๐ x ๑๒)	-	-	๑๘๐,๗๒๐
๔	น.ส.กุศลสิน อัสสาระ	บธ.บ. (การจัดการ)	๓๒-๑-๑๒-๔๑๐๑-๐๒๑	เจ้าพนักงานธุรการ	ปฏิบัติงาน	๓๒-๑-๑๒-๔๑๐๑-๐๒๑	เจ้าพนักงานธุรการ	ชำนาญงาน	๑๗๔,๘๔๐ (๑๔,๕๗๐ x ๑๒)	-	-	๑๗๔,๘๔๐
๕	พนักงานจ้างตามภารกิจ ว่าง			ผู้ช่วยนักจัดการงานทั่วไป			ผู้ช่วยนักจัดการงานทั่วไป		๑๘๐,๐๐๐ (๑๐,๑๘๐ x ๑๒)			กำหนดเพิ่ม ๑๘๐,๐๐๐
๖	น.ส.ธัญลักษณ์ แสงเดช	ปวส. (บริหารธุรกิจ)	-	ผู้ช่วยเจ้าพนักงานธุรการ	(คุณวุฒิ)	-	ผู้ช่วยเจ้าพนักงานธุรการ	(คุณวุฒิ)	๑๒๒,๑๖๐ (๑๐,๑๘๐ x ๑๒)	-	-	๑๒๒,๑๖๐

บัญชีแสดงจัดคนลงสู่ตำแหน่งและการกำหนดเลขที่ตำแหน่งในส่วนราชการ

กองพัสดุและทรัพย์สิน

ร.ก.	ชื่อ - สกุล	คุณวุฒิการศึกษา	กรอบอัตราเก่าดั้งเดิม (ปรับปรุงครั้งที่ ๕)			กรอบอัตราเก่าใหม่			เงินเดือน	เงินประจำตำแหน่ง		หมายเหตุ
			เลขที่ตำแหน่ง	ตำแหน่ง	ระดับ	เลขที่ตำแหน่ง	ตำแหน่ง	ระดับ		เงินประจำตำแหน่ง	เงินค่าตอบแทน/เงินเพิ่มอื่นๆ	
๑	นางพวงทอง ณรงค์เดชา	บธ.บ. (การบัญชี)	๓๒-๑-๒๑-๒๑๐๒-๐๐๖	ผอ.กองพัสดุและทรัพย์สิน (นักบริหารงานการคลัง)	กลาง	๓๒-๑-๒๑-๒๑๐๒-๐๐๖	ผอ.กองพัสดุและทรัพย์สิน (นักบริหารงานการคลัง)	กลาง	๖๓๘,๗๖๐ (๕๓,๒๓๐ x ๑๒)	๖๗,๒๐๐ (๕,๖๐๐ x ๑๒)	๖๗,๒๐๐ (๕,๖๐๐ x ๑๒)	๗๗๓,๑๖๐
๒	อยู่ระหว่างดำเนินการของ กง.		๓๒-๑-๒๑-๒๑๐๒-๐๐๗	หน.ฝ่ายจัดหาพัสดุ (นักบริหารงานการคลัง)	ต้น	๓๒-๑-๒๑-๒๑๐๒-๐๐๗	หน.ฝ่ายจัดหาพัสดุ (นักบริหารงานการคลัง)	ต้น	๓๙๓,๖๐๐ (ค่ากลางเงินเดือน)	๑๘,๐๐๐ (๑,๕๐๐ x ๑๒)	-	อยู่ระหว่าง ดำเนินการของ กง.
๓	นายรุกฤต กำารกิตติคุณ	ศศ.บ. (การบริหารธุรกิจ)	๓๒-๑-๒๑-๒๑๐๒-๐๐๘	หน.ฝ่ายทะเบียนพัสดุและทรัพย์สิน (นักบริหารงานการคลัง)	ต้น	๓๒-๑-๒๑-๒๑๐๒-๐๐๘	หน.ฝ่ายทะเบียนพัสดุและทรัพย์สิน (นักบริหารงานการคลัง)	ต้น	๓๕๖,๑๖๐ (๒๙,๖๘๐ x ๑๒)	๑๘,๐๐๐ (๑,๕๐๐ x ๑๒)	-	๓๕๖,๑๖๐
๔	น.ส.ปองนภา ฤกษ์งาม	ร.ป.ม. (รัฐประศาสนศาสตร์)	๓๒-๑-๒๑-๓๑๐๑-๐๓๘	นักจัดการงานทั่วไป	ชำนาญการ	๓๒-๑-๒๑-๓๑๐๑-๐๓๘	นักจัดการงานทั่วไป	ชำนาญการ	๓๒๓,๗๖๐ (๒๖,๙๘๐ x ๑๒)	-	-	๓๒๓,๗๖๐
๕	น.ส.นวลปรางค์ อินทรสอาด	บธ.บ. (การตลาด)	๓๒-๑-๒๑-๓๒๐๔-๐๐๑	นักวิชาการพัสดุ	ชำนาญการ	๓๒-๑-๒๑-๓๒๐๔-๐๐๑	นักวิชาการพัสดุ	ชำนาญการ	๒๙๓,๘๘๐ (๒๔,๔๙๐ x ๑๒)	-	-	๒๙๓,๘๘๐
๖	น.ส.ขวัญดาว บุญสอาด	บธ.บ. (บัญชี)	๓๒-๑-๒๑-๓๒๐๔-๐๐๒	นักวิชาการพัสดุ	ชำนาญการ	๓๒-๑-๒๑-๓๒๐๔-๐๐๒	นักวิชาการพัสดุ	ชำนาญการ	๒๙๙,๖๔๐ (๒๔,๙๗๐ x ๑๒)	-	-	๒๙๙,๖๔๐
๗	น.ส.วราพร อธิพงษ์อาภรณ์	บช.บ. (บัญชี)	๓๒-๑-๒๑-๓๒๐๔-๐๐๓	นักวิชาการพัสดุ	ชำนาญการ	๓๒-๑-๒๑-๓๒๐๔-๐๐๓	นักวิชาการพัสดุ	ชำนาญการ	๔๐๙,๓๒๐ (๓๔,๑๑๐ x ๑๒)	-	-	๔๐๙,๓๒๐
๘	นายธนกร ศิริเรือง	วท.บ. (วิทยาการคอมพิวเตอร์)	๓๒-๑-๒๑-๔๑๐๑-๐๑๗	เจ้าพนักงานธุรการ	ชำนาญงาน	๓๒-๑-๒๑-๔๑๐๑-๐๑๗	เจ้าพนักงานธุรการ	ชำนาญงาน	๒๕๙,๔๔๐ (๒๑,๖๒๐ x ๑๒)	-	-	๒๕๙,๔๔๐
๙	น.ส.สุจินตนา กันยะ	ปวท. (บัญชี)	๓๒-๑-๒๑-๔๒๐๓-๐๐๑	เจ้าพนักงานพัสดุ	ชำนาญงาน	๓๒-๑-๒๑-๔๒๐๓-๐๐๑	เจ้าพนักงานพัสดุ	ชำนาญงาน	๔๐๖,๔๔๐ (๓๓,๘๗๐ x ๑๒)	-	-	๔๐๖,๔๔๐
๑๐	นางสุรางค์ ไทรรารอด	ปวส. (เลขานุการ)	๓๒-๑-๒๑-๔๒๐๓-๐๐๒	เจ้าพนักงานพัสดุ	ชำนาญงาน	๓๒-๑-๒๑-๔๒๐๓-๐๐๒	เจ้าพนักงานพัสดุ	ชำนาญงาน	๔๒๖,๔๘๐ (๓๕,๕๔๐ x ๑๒)	-	-	๔๒๖,๔๘๐
๑๑	อยู่ระหว่างดำเนินการของ กสท.		๓๒-๑-๒๑-๔๒๐๓-๐๐๓	เจ้าพนักงานพัสดุ	ปง./ชง.	๓๒-๑-๒๑-๔๒๐๓-๐๐๓	เจ้าพนักงานพัสดุ	ปง./ชง.	๒๙๗,๙๐๐ (ค่ากลางเงินเดือน)	-	-	อยู่ระหว่าง ดำเนินการของ กสท.
๑๒	นางทิพย์วิทย์ บุญมา	ปวส. (บัญชี)	๓๒-๑-๒๑-๔๒๐๓-๐๐๔	เจ้าพนักงานพัสดุ	ชำนาญงาน	๓๒-๑-๒๑-๔๒๐๓-๐๐๔	เจ้าพนักงานพัสดุ	ชำนาญงาน	๔๖๗,๘๘๐ (๓๘,๙๙๐ x ๑๒)	-	-	๔๖๗,๘๘๐
๑๓	นางสุนมา ต่วนใจ	บธ.บ. (การตลาด)	๓๒-๑-๒๑-๔๒๐๓-๐๐๕	เจ้าพนักงานพัสดุ	ชำนาญงาน	๓๒-๑-๒๑-๔๒๐๓-๐๐๕	เจ้าพนักงานพัสดุ	ชำนาญงาน	๒๖๔,๔๘๐ (๒๒,๐๔๐ x ๑๒)	-	-	๒๖๔,๔๘๐
๑๔	นางอิสรา ตรีสสาร	ปวส. (การบัญชี)	๓๒-๑-๒๑-๔๒๐๓-๐๐๖	เจ้าพนักงานพัสดุ	ชำนาญงาน	๓๒-๑-๒๑-๔๒๐๓-๐๐๖	เจ้าพนักงานพัสดุ	ชำนาญงาน	๑๘๕,๑๖๐ (๑๕,๔๓๐ x ๑๒)	-	-	๑๘๕,๑๖๐

บัญชีแสดงจัดคนลงสู่ตำแหน่งและการกำหนดเลขที่ตำแหน่งในส่วนราชการ

กองพัสดุและทรัพย์สิน

ที่	ชื่อ - สกุล	คุณวุฒิ การศึกษา	กรอบอัตราค่าจ้างเดิม (ปรับปรุงครั้งที่ ๕)			กรอบอัตราค่าจ้างใหม่			เงินเดือน	เงินประจำตำแหน่ง		หมายเหตุ
			เลขที่ตำแหน่ง	ตำแหน่ง	ระดับ	เลขที่ตำแหน่ง	ตำแหน่ง	ระดับ		เงินประจำ ตำแหน่ง	เงิน ค่าตอบแทน/ เงินเพิ่มอื่นๆ	
๑๕	น.ส.ศศิธร วิเชียรชัย	บธ.บ. (การจัดการสำนักงาน)	๓๒-๑-๒๑-๔๒๐๓-๐๐๗	เจ้าพนักงานพัสดุ	ชำนาญงาน	๓๒-๑-๒๑-๔๒๐๓-๐๐๗	เจ้าพนักงานพัสดุ	ชำนาญงาน	๑๘๑,๖๘๐ (๑๕,๑๔๐ X ๑๒)	-	-	๑๘๑,๖๘๐
๑๖	นางวิยะดา แจ้ธรรม	ศศ.บ. (การจัดการทั่วไป)	๓๒-๑-๒๑-๔๒๐๓-๐๐๘	เจ้าพนักงานพัสดุ	ชำนาญงาน	๓๒-๑-๒๑-๔๒๐๓-๐๐๘	เจ้าพนักงานพัสดุ	ชำนาญงาน	๔๓๙,๖๘๐ (๓๖,๖๔๐ X ๑๒)	-	-	๔๓๙,๖๘๐
๑๗	อยู่ระหว่างดำเนินการของ กสค.		๓๒-๑-๒๑-๔๒๐๓-๐๐๙	เจ้าพนักงานพัสดุ	ปง./ชง.	๓๒-๑-๒๑-๔๒๐๓-๐๐๙	เจ้าพนักงานพัสดุ	ปง./ชง.	๒๙๗,๙๐๐ (ค่ากลางเงินเดือน)	-	-	อยู่ระหว่าง ดำเนินการของ กสค. ๒๙๗,๙๐๐
๑๘	น.ส.ธนกร มุสิกชาติ	บธ.บ. (การตลาด)	๓๒-๑-๒๑-๔๒๐๓-๐๑๐	เจ้าพนักงานพัสดุ	ชำนาญงาน	๓๒-๑-๒๑-๔๒๐๓-๐๑๐	เจ้าพนักงานพัสดุ	ชำนาญงาน	๑๘๕,๒๘๐ (๑๕,๔๔๐ X ๑๒)	-	-	๑๘๕,๒๘๐
๑๙	ว่างเดิม		๓๒-๑-๒๑-๔๒๐๓-๐๑๑	เจ้าพนักงานพัสดุ	ปง./ชง.	๓๒-๑-๒๑-๔๒๐๓-๐๑๑	เจ้าพนักงานพัสดุ	ปง./ชง.	๒๙๗,๙๐๐ (ค่ากลางเงินเดือน)	-	-	(ว่างเดิม) ๒๙๗,๙๐๐
๒๐	ว่างเดิม		๓๒-๑-๒๑-๔๒๐๓-๐๑๒	เจ้าพนักงานพัสดุ	ปง./ชง.	๓๒-๑-๒๑-๔๒๐๓-๐๑๒	เจ้าพนักงานพัสดุ	ปง./ชง.	๒๙๗,๙๐๐ (ค่ากลางเงินเดือน)	-	-	(ว่างเดิม) ๒๙๗,๙๐๐
๒๑	ว่างเดิม		๓๒-๑-๒๑-๔๒๐๓-๐๑๓	เจ้าพนักงานพัสดุ	ปง./ชง.	๓๒-๑-๒๑-๔๒๐๓-๐๑๓	เจ้าพนักงานพัสดุ	ปง./ชง.	๒๙๗,๙๐๐ (ค่ากลางเงินเดือน)	-	-	(ว่างเดิม) ๒๙๗,๙๐๐
๒๒	พนักงานจ้างตามภารกิจ ว่างเดิม			ผู้ช่วยนักจัดการงานทั่วไป	(คุณวุฒิ)		ผู้ช่วยนักจัดการงานทั่วไป	(คุณวุฒิ)	๑๘๐,๐๐๐ (๑๕,๐๐๐ X ๑๒)	-	-	(ว่างเดิม) ๑๘๐,๐๐๐
๒๓	น.ส.นวรรตน์ สุทธิ	บธ.บ. (การตลาด)		ผู้ช่วยเจ้าพนักงานพัสดุ	(คุณวุฒิ)		ผู้ช่วยเจ้าพนักงานพัสดุ	(คุณวุฒิ)	๑๕๒,๗๖๐ (๑๒,๗๓๐ X ๑๒)	-	-	๑๕๒,๗๖๐

บัญชีแสดงจัดคนลงสู่ตำแหน่งและการกำหนดเลขที่ตำแหน่งในส่วนราชการ

กองการท่องเที่ยวและกีฬา

ที่	ชื่อ - สกุล	คุณวุฒิ การศึกษา	กรอบอัตราเก่าเดิม (ปรับปรุงครั้งที่ ๕)			กรอบอัตรากำลังใหม่			เงินเดือน	เงินประจำตำแหน่ง		หมายเหตุ
			เลขที่ตำแหน่ง	ตำแหน่ง	ระดับ	เลขที่ตำแหน่ง	ตำแหน่ง	ระดับ		เงินประจำ ตำแหน่ง	เงิน ค่าตอบแทน/ เงินเพิ่มอื่นๆ	
๒๘	พนักงานจ้างทั่วไป ว่างเดิม	-		พนักงานขับเครื่องจักรกลขนาดเบา	ทั่วไป		พนักงานขับเครื่องจักรกลขนาดเบา	ทั่วไป	๑๐๘,๐๐๐ (๙,๐๐๐ x ๑๒)	-	-	(ว่างเดิม) ๑๐๘,๐๐๐
๒๙	นางคารารัตน์ ภูนาศ	-		คณงาน (แม่บ้าน)	ทั่วไป		คณงาน (แม่บ้าน)	ทั่วไป	๑๐๘,๐๐๐ (๙,๐๐๐ x ๑๒)	-	-	๑๐๘,๐๐๐
๓๐	นายสุรินทร์ บำเพ็ญ	-		คณงาน (สนามกีฬา)	ทั่วไป		คณงาน (สนามกีฬา)	ทั่วไป	๑๐๘,๐๐๐ (๙,๐๐๐ x ๑๒)	-	-	๑๐๘,๐๐๐
๓๑	นายไพรัช แดงทอง	ป.๖		คณงาน (สนามกีฬา)	ทั่วไป		คณงาน (สนามกีฬา)	ทั่วไป	๑๐๘,๐๐๐ (๙,๐๐๐ x ๑๒)	-	-	๑๐๘,๐๐๐
๓๒	นายวิชาญ การสมบัติ	ป.๖		คณงาน (สนามกีฬา)	ทั่วไป		คณงาน (สนามกีฬา)	ทั่วไป	๑๐๘,๐๐๐ (๙,๐๐๐ x ๑๒)	-	-	๑๐๘,๐๐๐
๓๓	นายรัฐพล ผลเจริญ	ม.๓		คณงาน (สนามกีฬา)	ทั่วไป		คณงาน (สนามกีฬา)	ทั่วไป	๑๐๘,๐๐๐ (๙,๐๐๐ x ๑๒)	-	-	๑๐๘,๐๐๐
๓๔	นายชุมพล นีรนาทโยชิต	ม.๖		คณงาน (สนามกีฬา)	ทั่วไป		คณงาน (สนามกีฬา)	ทั่วไป	๑๐๘,๐๐๐ (๙,๐๐๐ x ๑๒)	-	-	๑๐๘,๐๐๐
๓๕	นายเอกชัย รัตมีนา			คณงาน (สนามกีฬา)	ทั่วไป		คณงาน (สนามกีฬา)	ทั่วไป	๑๐๘,๐๐๐ (๙,๐๐๐ x ๑๒)	-	-	๑๐๘,๐๐๐
๓๖	นางรำเพ็ง บำเพ็ญ	ป.๖		คณงาน (สนามกีฬา)	ทั่วไป		คณงาน (สนามกีฬา)	ทั่วไป	๑๐๘,๐๐๐ (๙,๐๐๐ x ๑๒)	-	-	๑๐๘,๐๐๐
๓๗	นางลัดดา รุวีชา	-		คณงาน (สนามกีฬา)	ทั่วไป		คณงาน (สนามกีฬา)	ทั่วไป	๑๐๘,๐๐๐ (๙,๐๐๐ x ๑๒)	-	-	๑๐๘,๐๐๐
๓๘	นางบุญมา นาควรรณกิจ	-		คณงาน (สนามกีฬา)	ทั่วไป		คณงาน (สนามกีฬา)	ทั่วไป	๑๐๘,๐๐๐ (๙,๐๐๐ x ๑๒)	-	-	๑๐๘,๐๐๐
๓๙	นางสมฤดี พงษ์วิสัย	-		คณงาน (สนามกีฬา)	ทั่วไป		คณงาน (สนามกีฬา)	ทั่วไป	๑๐๘,๐๐๐ (๙,๐๐๐ x ๑๒)	-	-	๑๐๘,๐๐๐
๔๐	นายชัยสิทธิ์ เฉลิมวิจิตร	-		คณงาน (สนามกีฬา)	ทั่วไป		คณงาน (สนามกีฬา)	ทั่วไป	๑๐๘,๐๐๐ (๙,๐๐๐ x ๑๒)	-	-	๑๐๘,๐๐๐
๔๑				คณงาน (สนามกีฬา)	ทั่วไป		คณงาน (สนามกีฬา)	ทั่วไป	๑๐๘,๐๐๐ (๙,๐๐๐ x ๑๒)	-	-	๑๐๘,๐๐๐

บัญชีแสดงจัดคนลงสู่ตำแหน่งและการกำหนดเลขที่ตำแหน่งในส่วนราชการ

กองการท่องเที่ยวและกีฬา

ที่	ชื่อ - สกุล	คุณวุฒิการศึกษา	กรอบอัตรากำลังเดิม (ปรับปรุงครั้งที่ ๕)			กรอบอัตรากำลังใหม่			เงินเดือน	เงินประจำตำแหน่ง		หมายเหตุ
			เลขที่ตำแหน่ง	ตำแหน่ง	ระดับ	เลขที่ตำแหน่ง	ตำแหน่ง	ระดับ		เงินประจำตำแหน่ง	เงินค่าตอบแทน/เงินเพิ่มอื่นๆ	
๔๒	นายพงศ์พันธ์ ภาคบุบผา	ปวส.		คนงาน (สนามกีฬา)	ทั่วไป		คนงาน (สนามกีฬา)	ทั่วไป	๑๐๘,๐๐๐ (๙,๐๐๐ X ๑๒)	-	-	๑๐๘,๐๐๐
๔๓	นายเทียนชัย บุญพรม	-		คนงาน (สนามกีฬา)	ทั่วไป		คนงาน (สนามกีฬา)	ทั่วไป	๑๐๘,๐๐๐ (๙,๐๐๐ X ๑๒)	-	-	๑๐๘,๐๐๐
๔๔	นางสาวอนุธิดา มีนิล	ป.๖		คนงาน (สนามกีฬา)	ทั่วไป		คนงาน (สนามกีฬา)	ทั่วไป	๑๐๘,๐๐๐ (๙,๐๐๐ X ๑๒)	-	-	๑๐๘,๐๐๐
๔๕	น.ส.วันทนา สายสวาท	-		คนงาน (สนามกีฬา)	ทั่วไป		คนงาน (สนามกีฬา)	ทั่วไป	๑๐๘,๐๐๐ (๙,๐๐๐ X ๑๒)	-	-	๑๐๘,๐๐๐
๔๖	นางนภวรรณ คะตาว	-		คนงาน (สนามกีฬา)	ทั่วไป		คนงาน (สนามกีฬา)	ทั่วไป	๑๐๘,๐๐๐ (๙,๐๐๐ X ๑๒)	-	-	๑๐๘,๐๐๐
๔๗	น.ส.ธีรรัตน์ จวงเงิน	-		คนงาน (สนามกีฬา)	ทั่วไป		คนงาน (สนามกีฬา)	ทั่วไป	๑๐๘,๐๐๐ (๙,๐๐๐ X ๑๒)	-	-	๑๐๘,๐๐๐
๔๘	นายชำนาญ แสงทอง	ม.๓		คนงาน (สนามกีฬา)	ทั่วไป		คนงาน (สนามกีฬา)	ทั่วไป	๑๐๘,๐๐๐ (๙,๐๐๐ X ๑๒)	-	-	๑๐๘,๐๐๐
๔๙	นางอำนวย สุขสินชัย	-		คนงาน (สนามกีฬา)	ทั่วไป		คนงาน (สนามกีฬา)	ทั่วไป	๑๐๘,๐๐๐ (๙,๐๐๐ X ๑๒)	-	-	๑๐๘,๐๐๐
๕๐	นางสมพิศ ศรีเงินยวง	-		คนงาน (สนามกีฬา)	ทั่วไป		คนงาน (สนามกีฬา)	ทั่วไป	๑๐๘,๐๐๐ (๙,๐๐๐ X ๑๒)	-	-	๑๐๘,๐๐๐
๕๑	น.ส.สิริพันธ์ จวงเงิน	-		คนงาน (สนามกีฬา)	ทั่วไป		คนงาน (สนามกีฬา)	ทั่วไป	๑๐๘,๐๐๐ (๙,๐๐๐ X ๑๒)	-	-	๑๐๘,๐๐๐
๕๒	นางสาวอรรดา สุขีพิภักตร์	-		คนงาน (สนามกีฬา)	ทั่วไป		คนงาน (สนามกีฬา)	ทั่วไป	๑๐๘,๐๐๐ (๙,๐๐๐ X ๑๒)	-	-	๑๐๘,๐๐๐
๕๓	นางสาวอรดี สุขชีธรรม	ม.๓		คนงาน (สนามกีฬา)	ทั่วไป		คนงาน (สนามกีฬา)	ทั่วไป	๑๐๘,๐๐๐ (๙,๐๐๐ X ๑๒)	-	-	๑๐๘,๐๐๐
๕๔	นายจิรศักดิ์ ผดุงพร	ป.๖		คนงาน (สนามกีฬา)	ทั่วไป		คนงาน (สนามกีฬา)	ทั่วไป	๑๐๘,๐๐๐ (๙,๐๐๐ X ๑๒)	-	-	๑๐๘,๐๐๐
๕๕	นายสมชาย เย็นภูเข	ม.๓		คนงาน (สนามกีฬา) งบถ่ายโอน	ทั่วไป		คนงาน (สนามกีฬา) งบถ่ายโอน	ทั่วไป	๑๐๘,๐๐๐ (๙,๐๐๐ X ๑๒)	-	-	๑๐๘,๐๐๐ งบถ่ายโอน

บัญชีแสดงจัดคนลงสู่ตำแหน่งและการกำหนดเลขที่ตำแหน่งในส่วนราชการ

กองการท่องเที่ยวและกีฬา

ที่	ชื่อ - สกุล	คุณวุฒิ การศึกษา	กรอบอัตรากำลังเดิม (ปรับปรุงครั้งที่ ๕)			กรอบอัตรากำลังใหม่			เงินเดือน	เงินประจำตำแหน่ง		หมายเหตุ
			เลขที่ตำแหน่ง	ตำแหน่ง	ระดับ	เลขที่ตำแหน่ง	ตำแหน่ง	ระดับ		เงินประจำ ตำแหน่ง	เงิน ค่าตอบแทน/ เงินเพิ่มอื่นๆ	
๕๖	นางวันดี ค้าย้อย	ป.๖		คนงาน (สนามกีฬา) งบลำไยโอน	ทั่วไป		คนงาน (สนามกีฬา) งบลำไยโอน	ทั่วไป	๑๐๘,๐๐๐ (๘,๐๐๐ x ๑๒)	-	-	๑๐๘,๐๐๐ งบลำไยโอน
๕๗	นางสาวบุรุษิณี จันทร์สมบูรณ์	ม.๓		คนงาน (สนามกีฬา) งบลำไยโอน	ทั่วไป		คนงาน (สนามกีฬา) งบลำไยโอน	ทั่วไป	๑๐๘,๐๐๐ (๘,๐๐๐ x ๑๒)	-	-	๑๐๘,๐๐๐ งบลำไยโอน
๕๘	น.ส.ปราณี สวัสดิ์	ป.๖		คนงาน (สนามกีฬา) งบลำไยโอน	ทั่วไป		คนงาน (สนามกีฬา) งบลำไยโอน	ทั่วไป	๑๐๘,๐๐๐ (๘,๐๐๐ x ๑๒)	-	-	๑๐๘,๐๐๐ งบลำไยโอน
๕๙	นางบังอร แยมผิว	ป.๖		คนงาน (สนามกีฬา) งบลำไยโอน	ทั่วไป		คนงาน (สนามกีฬา) งบลำไยโอน	ทั่วไป	๑๐๘,๐๐๐ (๘,๐๐๐ x ๑๒)	-	-	๑๐๘,๐๐๐ งบลำไยโอน
๖๐	นายวรชัย มหิงสหพันธ์	ป.๖		คนงาน (สนามกีฬา) งบลำไยโอน	ทั่วไป		คนงาน (สนามกีฬา) งบลำไยโอน	ทั่วไป	๑๐๘,๐๐๐ (๘,๐๐๐ x ๑๒)	-	-	๑๐๘,๐๐๐ งบลำไยโอน

บัญชีแสดงจัดคนลงสู่ตำแหน่งและการกำหนดเลขที่ตำแหน่งในส่วนราชการ

กองการเจ้าหน้าที่

ที่	ชื่อ - สกุล	คุณวุฒิการศึกษา	กรอบอัตราเก่าเดิม (ปรับปรุงครั้งที่ ๕)			กรอบอัตราเก่าใหม่			เงินเดือน	เงินประจำตำแหน่ง		หมายเหตุ
			เลขที่ตำแหน่ง	ตำแหน่ง	ระดับ	เลขที่ตำแหน่ง	ตำแหน่ง	ระดับ		เงินประจำตำแหน่ง	เงินค่าตอบแทน/เงินเพิ่มอื่นๆ	
๑	นายกลิน โตนวล	ร.ป.ม. (การปกครองท้องถิ่น)	๓๒-๑-๒๙-๒๑๐๑-๐๑๙	ผอ.กองการเจ้าหน้าที่ (นักบริหารงานทั่วไป)	กลาง	๓๒-๑-๒๙-๒๑๐๑-๐๑๙	ผอ.กองการเจ้าหน้าที่ (นักบริหารงานทั่วไป)	กลาง	๕๒๙,๕๖๐ (๔๔,๑๓๐ x ๑๒)	๖๗,๒๐๐ (๕,๖๐๐ x ๑๒)	๖๗,๒๐๐ (๕,๖๐๐ x ๑๒)	๖๖๓,๙๖๐
๒	น.ส.มานัสรี อินทรศุภมาตย์	บธ.ม. (บริหารการจัดการ)	๓๒-๑-๒๙-๒๑๐๑-๐๒๐	หน.ฝ่ายสรรหาและบรรจุแต่งตั้ง (นักบริหารงานทั่วไป)	ต้น	๓๒-๑-๒๙-๒๑๐๑-๐๒๐	หน.ฝ่ายสรรหาและบรรจุแต่งตั้ง (นักบริหารงานทั่วไป)	ต้น	๔๒๒,๖๔๐ (๓๕,๒๒๐ x ๑๒)	๑๘,๐๐๐ (๑,๕๐๐ x ๑๒)	-	๔๔๐,๖๔๐
๓	นายโสภณ มุสิกฤษ		๓๒-๑-๒๙-๒๑๐๑-๐๒๑	หน.ฝ่ายส่งเสริมและพัฒนาบุคลากร (นักบริหารงานทั่วไป)	ต้น	๓๒-๑-๒๙-๒๑๐๑-๐๒๑	หน.ฝ่ายส่งเสริมและพัฒนาบุคลากร (นักบริหารงานทั่วไป)	ต้น	๔๙๐,๘๐๐ (๔๐,๙๐๐ x ๑๒)	๑๘,๐๐๐ (๑,๕๐๐ x ๑๒)	-	๕๐๘,๘๐๐
๔	นายอนุชา โห้สมบุรณ์	ร.ป.ม. (รัฐประศาสนศาสตร์)	๓๒-๑-๒๙-๒๑๐๑-๐๒๒	หน.ฝ่ายวินัยและส่งเสริมคุณธรรม (นักบริหารงานทั่วไป)	ต้น	๓๒-๑-๒๙-๒๑๐๑-๐๒๒	หน.ฝ่ายวินัยและส่งเสริมคุณธรรม (นักบริหารงานทั่วไป)	ต้น	๔๔๒,๓๒๐ (๓๖,๘๖๐ x ๑๒)	๑๘,๐๐๐ (๑,๕๐๐ x ๑๒)	-	๔๖๐,๓๒๐
๕	น.ส.กชมาศ สุขณณี	บธ.บ. (การตลาด)	๓๒-๑-๒๙-๓๑๐๑-๐๓๙	นักจัดการงานทั่วไป	ชำนาญการ	๓๒-๑-๒๙-๓๑๐๑-๐๓๙	นักจัดการงานทั่วไป	ชำนาญการพิเศษ	๔๔๘,๙๒๐ (๓๗,๔๑๐ x ๑๒)	๔๒,๐๐๐ (๓,๕๐๐ x ๑๒)	-	ปรับปรุงตำแหน่ง กรณีมีผู้ผ่าน
๖	นางสาวชนัญญา จุสสุกุลวิจิตร	ร.ป.ม. (รัฐประศาสนศาสตร์)	๓๒-๑-๒๙-๓๑๐๑-๐๔๐	นักจัดการงานทั่วไป	ปฏิบัติการ	๓๒-๑-๒๙-๓๑๐๑-๐๔๐	นักจัดการงานทั่วไป	ปฏิบัติการ	๒๗๑,๒๐๐ (๒๒,๖๐๐ x ๑๒)	-	-	๒๗๑,๒๐๐
๗	นางสาวสุจิราภรณ์ ภูพูล	ร.ม. (รัฐศาสตร์)	๓๒-๑-๒๙-๓๑๐๑-๐๔๑	นักจัดการงานทั่วไป	ชำนาญการ	๓๒-๑-๒๙-๓๑๐๑-๐๔๑	นักจัดการงานทั่วไป	ชำนาญการ	๒๖๐,๕๒๐ (๒๑,๗๑๐ x ๑๒)	-	-	๒๖๐,๕๒๐
๘	นางสาวภรภัทร์ วาหะพุกกณะ	บธ.บ. (การจัดการทั่วไป)	๓๒-๑-๒๙-๓๑๐๒-๐๐๑	นักทรัพยากรบุคคล	ปฏิบัติการ	๓๒-๑-๒๙-๓๑๐๒-๐๐๑	นักทรัพยากรบุคคล	ปฏิบัติการ	๒๓๓,๗๖๐ (๑๙,๔๘๐ x ๑๒)	-	-	๒๓๓,๗๖๐
๙	นางกุลวดี ผังดี	บธ.บ. (การบริหารทรัพยากรมนุษย์)	๓๒-๑-๒๙-๓๑๐๒-๐๐๒	นักทรัพยากรบุคคล	ปฏิบัติการ	๓๒-๑-๒๙-๓๑๐๒-๐๐๒	นักทรัพยากรบุคคล	ปฏิบัติการ	๑๘๐,๗๒๐ (๑๕,๐๖๐ x ๑๒)	-	-	๑๘๐,๗๒๐
๑๐	นางสาวณฤมล จวงพันธ์	ศศ.บ. (รัฐประศาสนศาสตร์)	๓๒-๑-๒๙-๓๑๐๒-๐๐๓	นักทรัพยากรบุคคล	ปฏิบัติการ	๓๒-๑-๒๙-๓๑๐๒-๐๐๓	นักทรัพยากรบุคคล	ปฏิบัติการ	๑๘๐,๗๒๐ (๑๕,๐๖๐ x ๑๒)	-	-	๑๘๐,๗๒๐
๑๑	น.ส.จาวรรณ เกิดสุนธ์	บธ.บ. (การตลาด)	๓๒-๑-๒๙-๓๑๐๒-๐๐๔	นักทรัพยากรบุคคล	ชำนาญการ	๓๒-๑-๒๙-๓๑๐๒-๐๐๔	นักทรัพยากรบุคคล	ชำนาญการ	๓๘๒,๕๖๐ (๓๑,๘๘๐ x ๑๒)	-	-	๓๘๒,๕๖๐
๑๒	นายณัฐศิลป์ ศักดิ์ศรี	ร.ป.ม. (รัฐประศาสนศาสตร์)	๓๒-๑-๒๙-๓๑๐๒-๐๐๕	นักทรัพยากรบุคคล	ชำนาญการ	๓๒-๑-๒๙-๓๑๐๒-๐๐๕	นักทรัพยากรบุคคล	ชำนาญการ	๒๘๘,๑๒๐ (๒๔,๐๑๐ x ๑๒)	-	-	๒๘๘,๑๒๐
๑๓	น.ส.ชานภา เสมสายันท์	ร.ม. (การเมืองการปกครอง)	๓๒-๑-๒๙-๓๑๐๒-๐๐๖	นักทรัพยากรบุคคล	ชำนาญการ	๓๒-๑-๒๙-๓๑๐๒-๐๐๖	นักทรัพยากรบุคคล	ชำนาญการ	๒๔๓,๘๔๐ (๒๐,๓๒๐ x ๑๒)	-	-	๒๔๓,๘๔๐
๑๔	นางสาวอาจารย์ พึ่งเจียก	ร.ป.บ. (รัฐประศาสนศาสตร์)	๓๒-๑-๒๙-๓๑๐๒-๐๐๗	นักทรัพยากรบุคคล	ปฏิบัติการ	๓๒-๑-๒๙-๓๑๐๒-๐๐๗	นักทรัพยากรบุคคล	ปฏิบัติการ	๒๓๓,๗๖๐ (๑๙,๔๘๐ x ๑๒)	-	-	๒๓๓,๗๖๐
๑๕	นางสาวสุภัทรา ทองชั้นลูก	ร.ป.ม. (บริหารรัฐกิจ)	๓๒-๑-๒๙-๓๑๐๒-๐๐๘	นักทรัพยากรบุคคล	ชำนาญการ	๓๒-๑-๒๙-๓๑๐๒-๐๐๘	นักทรัพยากรบุคคล	ชำนาญการ	๒๙๓,๘๘๐ (๒๔,๔๙๐ x ๑๒)	-	-	๒๙๓,๘๘๐

บัญชีแสดงจัดคนลงสู่ตำแหน่งและการกำหนดเลขที่ตำแหน่งในส่วนราชการ

กองการเจ้าหน้าที่

ที่	ชื่อ - สกุล	คุณวุฒิการศึกษา	กรอบอัตราเก่าเดิม (ปรับปรุงครั้งที่ ๕)			กรอบอัตราเก่าใหม่			เงินเดือน	เงินประจำตำแหน่ง		หมายเหตุ
			เลขที่ตำแหน่ง	ตำแหน่ง	ระดับ	เลขที่ตำแหน่ง	ตำแหน่ง	ระดับ		เงินประจำตำแหน่ง	เงินค่าตอบแทน/เงินเพิ่มอื่นๆ	
๑๖	นายนันทพล ด้วงแก้ว	น.บ. (นิติศาสตร์)	๓๒-๑-๒๙-๓๑๐๕-๐๐๕	นิติกร	ปฏิบัติการ	๓๒-๑-๒๙-๓๑๐๕-๐๐๕	นิติกร	ปฏิบัติการ	๒๑๔,๕๖๐ (๑๗,๘๘๐ x ๑๒)	-	-	๒๑๔,๕๖๐
๑๗	นางโสภี โพธิ์เจริญ	ค.บ. (วัดผลการศึกษา)	๓๒-๑-๒๙-๔๑๐๑-๐๑๘	เจ้าพนักงานธุรการ	ชำนาญงาน	๓๒-๑-๒๙-๔๑๐๑-๐๑๘	เจ้าพนักงานธุรการ	ชำนาญงาน	๒๙๑,๒๔๐ (๒๔,๒๗๐ x ๑๒)	-	-	๒๙๑,๒๔๐
๑๘	นางสาววราภรณ์ สีเข้ม	ร.บ. (รัฐประศาสนศาสตร์)	๓๒-๑-๒๙-๔๑๐๑-๐๑๙	เจ้าพนักงานธุรการ	ปฏิบัติงาน	๓๒-๑-๒๙-๔๑๐๑-๐๑๙	เจ้าพนักงานธุรการ	ปฏิบัติงาน	๑๓๘,๑๒๐ (๑๑,๕๑๐ x ๑๒)	-	-	๑๓๘,๑๒๐
๑๙	น.ส.ธัญลักษณ์ ทองทา	บธ.บ. (การจัดการ)	๓๒-๑-๒๙-๔๑๐๑-๐๒๐	เจ้าพนักงานธุรการ	ชำนาญงาน	๓๒-๑-๒๙-๔๑๐๑-๐๒๐	เจ้าพนักงานธุรการ	ชำนาญงาน	๒๕๔,๒๘๐ (๒๑,๑๙๐ x ๑๒)	-	-	๒๕๔,๒๘๐
๒๐	น.ส.สุกัญดา นงน้อม	บธ.บ. คอมพิวเตอร์	๓๒-๑-๒๙-๔๑๐๑-๐๓๐	เจ้าพนักงานธุรการ	ชำนาญงาน	๓๒-๑-๒๙-๔๑๐๑-๐๓๐	เจ้าพนักงานธุรการ	ชำนาญงาน	๓๑๓,๔๔๐ (๒๖,๑๒๐ x ๑๒)	-	-	๓๑๓,๔๔๐
๒๑	ลูกจ้างประจำ น.ส.สุทิดา เรืองกิจจา	ปวช. (การขาย)	๖๐	เจ้าพนักงานธุรการ	สนับสนุน กลุ่มที่ ๑-๓	๖๐	เจ้าพนักงานธุรการ	สนับสนุน กลุ่มที่ ๑-๓	๓๔๙,๓๒๐ (๒๙,๑๑๐ x ๑๒)	-	-	๓๔๙,๓๒๐
๕	พนักงานจ้างผู้เชี่ยวชาญพิเศษ ว่าง			ผู้เชี่ยวชาญพิเศษ (ด้านการบริหารทรัพยากรบุคคล)			ผู้เชี่ยวชาญพิเศษ (ด้านการบริหารทรัพยากรบุคคล)		๒๙๒,๘๐๐ (๒๔,๔๐๐ x ๑๒)	-	-	๒๙๒,๘๐๐
๒๒	พนักงานจ้างตามภารกิจ น.ส.อรณิชา ชิดหริดี	บธ.บ. (การตลาด)		ผู้ช่วยนักจัดการงานทั่วไป	(คุณวุฒิ)		ผู้ช่วยนักจัดการงานทั่วไป	(คุณวุฒิ)	๒๑๖,๘๔๐ (๑๘,๐๗๐ x ๑๒)	-	-	๒๑๖,๘๔๐
๒๓	ว่างเดิม			ผู้ช่วยนักจัดการงานทั่วไป	(คุณวุฒิ)		ผู้ช่วยนักจัดการงานทั่วไป	(คุณวุฒิ)	๑๘๐,๐๐๐ (๑๕,๐๐๐ x ๑๒)	-	-	(ว่างเดิม) ๑๘๐,๐๐๐