



แผนอัตรากำลัง ๓ ปี (ปรับปรุงครั้งที่ ๕)

ของ

องค์การบริหารส่วนจังหวัดพระนครศรีอยุธยา
อำเภอพระนครศรีอยุธยา จังหวัดพระนครศรีอยุธยา
ประจำปีงบประมาณ พ.ศ. ๒๕๖๔ - ๒๕๖๖

ฝ่ายสรรหาและบรรจุแต่งตั้ง
กองการเจ้าหน้าที่



ประกาศองค์การบริหารส่วนจังหวัดพระนครศรีอยุธยา
เรื่อง แผนอัตรากำลัง ๓ ปี ประจำปีงบประมาณ พ.ศ. ๒๕๖๔- ๒๕๖๖
(ฉบับปรับปรุงครั้งที่ ๕)
กรณีปรับปรุงตำแหน่งข้าราชการองค์การบริหารส่วนจังหวัด

ประกาศคณะกรรมการข้าราชการองค์การบริหารส่วนจังหวัด จังหวัดพระนครศรีอยุธยา เรื่อง เงื่อนไขเกี่ยวกับการบริหารงานบุคคลขององค์การบริหารส่วนจังหวัด ลงวันที่ ๑ พฤศจิกายน ๒๕๕๕ และที่แก้ไขเพิ่มเติมจนถึงปัจจุบัน กำหนดให้องค์การบริหารส่วนจังหวัด จัดทำแผนอัตรากำลัง ๓ ปี เพื่อใช้ประกอบการในการกำหนดตำแหน่ง ให้สอดคล้อง และเหมาะสมกับปริมาณงาน ภารกิจขององค์กรปกครองส่วนท้องถิ่น ประกอบกับกองการเจ้าหน้าที่ และกองช่าง มีภารกิจและปริมาณงานที่เพิ่มมากขึ้น จึงมีความจำเป็นที่จะต้องปรับปรุงตำแหน่งในแผนอัตรากำลัง ๓ ปี (พ.ศ. ๒๕๖๔ - ๒๕๖๖) โดยกำหนดตำแหน่งที่มีภารกิจหน้าที่ความรับผิดชอบมากขึ้นจากเดิม

อาศัยอำนาจตามความในมาตรา ๑๕ แห่งพระราชบัญญัติระเบียบบริหารงานบุคคลส่วนท้องถิ่น พ.ศ. ๒๕๔๒ ประกอบกับมติคณะกรรมการข้าราชการองค์การบริหารส่วนจังหวัด จังหวัดพระนครศรีอยุธยา ในการประชุมครั้งที่ ๘/๒๕๖๕ เมื่อวันที่ ๒๖ สิงหาคม ๒๕๖๕ องค์การบริหารส่วนจังหวัดพระนครศรีอยุธยา จึงประกาศใช้แผนอัตรากำลัง ๓ ปี ประจำปีงบประมาณ พ.ศ. ๒๕๖๔ - ๒๕๖๖ (ฉบับปรับปรุงครั้งที่ ๕) กรณีปรับปรุงตำแหน่งข้าราชการองค์การบริหารส่วนจังหวัด

ทั้งนี้ ตั้งแต่บัดนี้เป็นต้นไป

ประกาศ ณ วันที่ ๕ กันยายน พ.ศ. ๒๕๖๕

(นางสมทรง พันธุ์เจริญวรกุล)
นายกองค์การบริหารส่วนจังหวัดพระนครศรีอยุธยา

คำนำ

การจัดทำแผนอัตรากำลัง ๓ ปี (ปรับปรุงครั้งที่ ๕) ขององค์การบริหารส่วนจังหวัดพระนครศรีอยุธยา รอบปีงบประมาณ ๒๕๖๔ - ๒๕๖๖ เป็นไปตามหลักเกณฑ์ และวิธีการที่คณะกรรมการกลางข้าราชการหรือพนักงานส่วนท้องถิ่น (ก.กลาง) กำหนด โดยได้คำนึงถึงภารกิจ อำนาจหน้าที่ตามกฎหมายที่เกี่ยวข้อง ว่าจะมีตำแหน่งใด ระดับใด อยู่ในส่วนราชการใด จำนวนเท่าใด ให้คำนึงภาระหน้าที่ความรับผิดชอบ ลักษณะงานที่ต้องปฏิบัติ ความยาก ปริมาณและคุณภาพของงาน ตลอดจนทั้งภาระค่าใช้จ่ายขององค์การบริหารส่วนจังหวัดพระนครศรีอยุธยา การจัดทำแผนอัตรากำลังของข้าราชการหรือพนักงานส่วนท้องถิ่น เพื่อเป็นกรอบในการกำหนดตำแหน่งและการใช้ตำแหน่งข้าราชการ หรือพนักงานส่วนท้องถิ่น โดยเสนอให้คณะกรรมการข้าราชการองค์การบริหารส่วนจังหวัด จังหวัดพระนครศรีอยุธยา (ก.จังหวัด) พิจารณาให้ความเห็นชอบ โดยกำหนดให้องค์การบริหารส่วนจังหวัดพระนครศรีอยุธยา แต่งตั้งคณะกรรมการจัดทำแผนอัตรากำลัง เพื่อวิเคราะห์อำนาจหน้าที่และภารกิจขององค์การบริหารส่วนจังหวัดพระนครศรีอยุธยา วิเคราะห์ความต้องการกำลังคน วิเคราะห์การวางแผนการใช้กำลังคน จัดทำกรอบอัตรากำลัง และกำหนดหลักเกณฑ์และเงื่อนไข ในการกำหนดตำแหน่งข้าราชการหรือพนักงานส่วนท้องถิ่น ตามแผนอัตรากำลัง ๓ ปี (ปรับปรุงครั้งที่ ๕) ขององค์การบริหารส่วนจังหวัดพระนครศรีอยุธยา ประจำปีงบประมาณ ๒๕๖๔ - ๒๕๖๖ เพื่อเป็นแนวทางในการดำเนินการวางแผนการใช้อัตรากำลัง การพัฒนาบุคลากรขององค์การบริหารส่วนจังหวัดพระนครศรีอยุธยา ต่อไป

องค์การบริหารส่วนจังหวัดพระนครศรีอยุธยา
กันยายน ๒๕๖๕

สารบัญ

เรื่อง

หน้า

- | | |
|---|----------|
| ๘. โครงสร้างการกำหนดส่วนราชการ | ๑ - ๑๑ |
| ๙. ภาระค่าใช้จ่ายเกี่ยวกับเงินเดือนและประโยชน์ตอบแทนอื่น | ๑๒ - ๒๘ |
| ๑๐. แผนภูมิโครงสร้างการแบ่งส่วนราชการตามแผนอัตรากำลัง ๓ ปี (ปรับปรุงครั้งที่ ๔) | ๒๙ - ๔๗ |
| ๑๑. บัญชีแสดงจัดคนลงสู่ตำแหน่งและการกำหนดเลขที่ตำแหน่งในส่วนราชการ | ๔๘ - ๑๑๗ |

ภาคผนวก

ประกาศ เรื่อง แบ่งส่วนราชการภายใน และอำนาจหน้าที่ของส่วนราชการ
ในองค์การบริหารส่วนจังหวัดพระนครศรีอยุธยา พ.ศ. ๒๕๖๔ (ฉบับที่ ๒)

๘. โครงสร้างการกำหนดส่วนราชการ

องค์การบริหารส่วนจังหวัดพระนครศรีอยุธยา มีความประสงค์ปรับปรุงตำแหน่งประเภททั่วไป ระดับอาวุโส และประเภทวิชาการ ระดับชำนาญการพิเศษ เนื่องจากองค์การบริหารส่วนจังหวัดพระนครศรีอยุธยา มีภารกิจอำนาจหน้าที่ที่เพิ่มขึ้นและจะต้องดำเนินการแก้ไขปัญหาต่าง ๆ ภายใต้อำนาจหน้าที่ที่กำหนดไว้ในพระราชบัญญัติองค์การบริหารส่วนจังหวัด พ.ศ. ๒๕๔๐ และฉบับแก้ไขเพิ่มเติมจนถึงปัจจุบัน และพระราชบัญญัติกำหนดแผนและขั้นตอนการกระจายอำนาจให้แก่องค์กรปกครองส่วนท้องถิ่น พ.ศ.๒๕๔๒ โดยมีการกำหนดโครงสร้างส่วนราชการ ดังนี้

๘.๑ ตารางเปรียบเทียบโครงสร้างตามแผนอัตรากำลัง ๒๕๖๔ - ๒๕๖๖ (ปรับปรุงครั้งที่ ๔) (เดิม) และโครงสร้างตามแผนอัตรากำลัง ๒๕๖๔ - ๒๕๖๖ (ใหม่)

โครงสร้างตามแผนอัตรากำลัง ๖๔ - ๖๖ (ปรับปรุงครั้งที่ ๔) (เดิม)	โครงสร้างตามแผนอัตรากำลัง ๖๔ - ๖๖ (ใหม่)	หมายเหตุ
<p style="text-align: center;">ก. ส่วนราชการระดับกอง</p> <p>๑) สำนักปลัดองค์การบริหารส่วนจังหวัด</p> <p>๒) สำนักงานเลขานุการองค์การบริหารส่วนจังหวัด</p> <p>๓) กองยุทธศาสตร์และงบประมาณ</p> <p>๔) กองคลัง</p> <p>๕) กองช่าง</p> <p>๖) กองสวัสดิการสังคม</p> <p>๗) กองการศึกษา ศาสนาและวัฒนธรรม</p> <p>๘) กองพัสดุและทรัพย์สิน</p> <p>๙) กองการเจ้าหน้าที่</p> <p>๑๐) กองสาธารณสุข</p> <p>๑๑) กองการท่องเที่ยวและกีฬา</p>	<p style="text-align: center;">ก. ส่วนราชการระดับกอง</p> <p>๑) สำนักปลัดองค์การบริหารส่วนจังหวัด</p> <p>๒) สำนักงานเลขานุการองค์การบริหารส่วนจังหวัด</p> <p>๓) กองยุทธศาสตร์และงบประมาณ</p> <p>๔) กองคลัง</p> <p>๕) กองช่าง</p> <p>๖) กองสวัสดิการสังคม</p> <p>๗) กองการศึกษา ศาสนาและวัฒนธรรม</p> <p>๘) กองพัสดุและทรัพย์สิน</p> <p>๙) กองการเจ้าหน้าที่</p> <p>๑๐) กองสาธารณสุข</p> <p>๑๑) กองการท่องเที่ยวและกีฬา</p>	
<p style="text-align: center;">ข. ส่วนราชการระดับต่ำกว่ากอง</p> <p>๑) หน่วยตรวจสอบภายใน</p>	<p style="text-align: center;">ข. ส่วนราชการระดับต่ำกว่ากอง</p> <p>๑) หน่วยตรวจสอบภายใน</p>	
<p style="text-align: center;">ค. ส่วนราชการระดับฝ่าย</p> <p>๑. สำนักปลัดองค์การบริหารส่วนจังหวัด</p> <p>๑) ฝ่ายอำนวยการ</p> <p>๒) ฝ่ายนิติการ</p> <p>๓) ฝ่ายป้องกันและบรรเทาสาธารณภัย</p> <p>๔) ฝ่ายส่งเสริมการเกษตร</p>	<p style="text-align: center;">ค. ส่วนราชการระดับฝ่าย</p> <p>๑. สำนักปลัดองค์การบริหารส่วนจังหวัด</p> <p>๑) ฝ่ายอำนวยการ</p> <p>๒) ฝ่ายนิติการ</p> <p>๓) ฝ่ายป้องกันและบรรเทาสาธารณภัย</p> <p>๔) ฝ่ายส่งเสริมการเกษตร</p>	

โครงสร้างตามแผนอัตรากำลัง ๖๕-๖๖ (ปรับปรุงครั้งที่ ๔) (เดิม)	โครงสร้างตามแผนอัตรากำลัง ๖๕-๖๖ (ใหม่)	หมายเหตุ
<p>๒ สำนักงานเลขานุการองค์การบริหารส่วนจังหวัด</p> <p>๑) ฝ่ายกิจการคณะผู้บริหาร</p> <p>๒) ฝ่ายกิจการสภา</p> <p>๓) ฝ่ายการประชุม</p> <p>๔) ฝ่ายตรวจสอบ ติดตาม และประเมินผล</p> <p>๕) งานบริหารงานทั่วไป</p>	<p>๒ สำนักงานเลขานุการองค์การบริหารส่วนจังหวัด</p> <p>๑) ฝ่ายกิจการคณะผู้บริหาร</p> <p>๒) ฝ่ายกิจการสภา</p> <p>๓) ฝ่ายการประชุม</p> <p>๔) ฝ่ายตรวจสอบ ติดตาม และประเมินผล</p> <p>๕) งานบริหารงานทั่วไป</p>	
<p>๓. กองยุทธศาสตร์และงบประมาณ</p> <p>๑) ฝ่ายยุทธศาสตร์และแผนงาน</p> <p>๒) ฝ่ายงบประมาณและเงินอุดหนุน</p> <p>๓) ฝ่ายตรวจติดตามและประเมินผล</p> <p>๔) ฝ่ายสถิติข้อมูลและสารสนเทศ</p> <p>๕) ฝ่ายประชาสัมพันธ์</p> <p>๖) งานบริหารงานทั่วไป</p>	<p>๓. กองยุทธศาสตร์และงบประมาณ</p> <p>๑) ฝ่ายยุทธศาสตร์และแผนงาน</p> <p>๒) ฝ่ายงบประมาณและเงินอุดหนุน</p> <p>๓) ฝ่ายตรวจติดตามและประเมินผล</p> <p>๔) ฝ่ายสถิติข้อมูลและสารสนเทศ</p> <p>๕) ฝ่ายประชาสัมพันธ์</p> <p>๖) งานบริหารงานทั่วไป</p>	
<p>๔. กองคลัง</p> <p>๑) ฝ่ายการเงินและบัญชี</p> <p>๒) ฝ่ายบริหารงานคลัง</p> <p>๓) ฝ่ายเร่งรัด และจัดเก็บรายได้</p> <p>๔) ฝ่ายผลประโยชน์และกิจการพาณิชย์</p> <p>๕) งานบริหารงานทั่วไป</p>	<p>๔. กองคลัง</p> <p>๑) ฝ่ายการเงินและบัญชี</p> <p>๒) ฝ่ายบริหารงานคลัง</p> <p>๓) ฝ่ายเร่งรัด และจัดเก็บรายได้</p> <p>๔) ฝ่ายผลประโยชน์และกิจการพาณิชย์</p> <p>๕) งานบริหารงานทั่วไป</p>	
<p>๕. กองช่าง</p> <p>๑) ฝ่ายสำรวจและออกแบบ</p> <p>๒) ฝ่ายก่อสร้างและซ่อมบำรุง</p> <p>๓) ฝ่ายเครื่องจักรกล</p> <p>๔) ฝ่ายช่างสุขาภิบาล</p> <p>๕) ฝ่ายทางหลวงชนบท</p> <p>๖) งานบริหารงานทั่วไป</p>	<p>๕. กองช่าง</p> <p>๑) ฝ่ายสำรวจและออกแบบ</p> <p>๒) ฝ่ายก่อสร้างและซ่อมบำรุง</p> <p>๓) ฝ่ายเครื่องจักรกล</p> <p>๔) ฝ่ายช่างสุขาภิบาล</p> <p>๕) ฝ่ายทางหลวงชนบท</p> <p>๖) งานบริหารงานทั่วไป</p>	
<p>๖. กองการศึกษา ศาสนาและวัฒนธรรม</p> <p>๑) ฝ่ายบริหารการศึกษา</p> <p>๒) ฝ่ายส่งเสริมการศึกษา ศาสนา และวัฒนธรรม</p> <p>๓) งานบริหารงานทั่วไป</p>	<p>๖. กองการศึกษา ศาสนาและวัฒนธรรม</p> <p>๑) ฝ่ายบริหารการศึกษา</p> <p>๒) ฝ่ายส่งเสริมการศึกษา ศาสนา และวัฒนธรรม</p> <p>๓) งานบริหารงานทั่วไป</p>	

โครงสร้างตามแผนอัตรากำลัง ๒๕ - ๒๖ (ปรับปรุงครั้งที่ ๕) (เดิม)	โครงสร้างตามแผนอัตรากำลัง ๒๕ - ๒๖ (ใหม่)	หมายเหตุ
๗. กองการเจ้าหน้าที่ ๑) ฝ่ายสรรหาและบรรจุแต่งตั้ง ๒) ฝ่ายส่งเสริมและพัฒนาบุคลากร ๓) ฝ่ายวินัยและส่งเสริมคุณธรรม ๔) งานบริหารงานทั่วไป	๗. กองการเจ้าหน้าที่ ๑) ฝ่ายสรรหาและบรรจุแต่งตั้ง ๒) ฝ่ายส่งเสริมและพัฒนาบุคลากร ๓) ฝ่ายวินัยและส่งเสริมคุณธรรม ๔) งานบริหารงานทั่วไป	
๘. กองพัสดุและทรัพย์สิน ๑) ฝ่ายจัดหาพัสดุ ๒) ฝ่ายทะเบียนและทรัพย์สิน ๓) งานบริหารงานทั่วไป	๘. กองพัสดุและทรัพย์สิน ๑) ฝ่ายจัดหาพัสดุ ๒) ฝ่ายทะเบียนและทรัพย์สิน ๓) งานบริหารงานทั่วไป	
๙. กองสวัสดิการสังคม ๑) ฝ่ายพัฒนาชุมชน ๒) ฝ่ายสังคมสงเคราะห์ ๓) งานบริหารงานทั่วไป	๙. กองสวัสดิการสังคม ๑) ฝ่ายพัฒนาชุมชน ๒) ฝ่ายสังคมสงเคราะห์ ๓) งานบริหารงานทั่วไป	
๑๐. กองสาธารณสุข ๑) ฝ่ายบริหารงานสาธารณสุข ๒) ฝ่ายควบคุมและจัดการคุณภาพสิ่งแวดล้อม ๓) งานบริหารงานทั่วไป	๑๐. กองสาธารณสุข ๑) ฝ่ายบริหารงานสาธารณสุข ๒) ฝ่ายควบคุมและจัดการคุณภาพสิ่งแวดล้อม ๓) งานบริหารงานทั่วไป	
๑๑. กองการท่องเที่ยวและกีฬา ๑) ฝ่ายการท่องเที่ยว ๒) ฝ่ายการกีฬา ๓) งานบริหารงานทั่วไป	๑๑. กองการท่องเที่ยวและกีฬา ๑) ฝ่ายการท่องเที่ยว ๒) ฝ่ายการกีฬา ๓) งานบริหารงานทั่วไป	

8.2 การวิเคราะห์การกำหนดตำแหน่ง

องค์การบริหารส่วนจังหวัดพระนครศรีอยุธยา ได้วิเคราะห์การกำหนดตำแหน่งจากภารกิจ ปริมาณงานที่จะดำเนินการในแต่ละส่วนราชการ ในระยะเวลา 3 ปีข้างหน้า ซึ่งเป็นการสะท้อนให้เห็นว่าปริมาณงานในแต่ละส่วนราชการมีเท่าใด เพื่อนำมาวิเคราะห์ว่าต้องใช้ตำแหน่งใด สายงานใด จำนวนเท่าใด ในส่วนราชการนั้น จึงจะเหมาะสมกับภารกิจ ปริมาณงาน เพื่อให้คุ้มค่าต่อการใช้จ่ายงบประมาณขององค์การบริหารส่วนจังหวัดพระนครศรีอยุธยา และเพื่อการบริหารงานขององค์การบริหารส่วนจังหวัดพระนครศรีอยุธยา เป็นไปอย่างมีประสิทธิภาพและประสิทธิผล โดยนำผลการวิเคราะห์ตำแหน่งมาบันทึกข้อมูลลงใน กรอบอัตรากำลัง 3 ปี ดังนี้

กรอบอัตรากำลัง 3 ปี ประจำปี พ.ศ. 2564 - 2566 (ปรับปรุงครั้งที่ 5)

ส่วนราชการ	กรอบอัตรากำลังเดิม ปี 2564 (ปรับปรุงครั้งที่ 4)	กรอบอัตรากำลังที่คาดว่าจะต้องใช้ในช่วงระยะเวลา 3 ปีข้างหน้า			อัตรากำลังคนเพิ่ม/ลด			หมายเหตุ
		2564	2565	2566	2564	2565	2566	
นักบริหารงานท้องถิ่น ระดับสูง (ปลัดองค์การบริหารส่วนจังหวัดพระนครศรีอยุธยา)	1	1	1	1	0	0	0	
นักบริหารงานท้องถิ่น ระดับสูง (รองปลัดองค์การบริหารส่วนจังหวัดพระนครศรีอยุธยา)	1	1	1	1	0	0	0	
นักบริหารงานท้องถิ่น ระดับกลาง (รองปลัดองค์การบริหารส่วนจังหวัดพระนครศรีอยุธยา)	1	1	1	1	0	0	0	
พนักงานจ้าง								
พนักงานจ้างผู้เชี่ยวชาญพิเศษ (ด้านการบริหารงานท้องถิ่น)	1	1	1	1	0	0	0	
รวม	4	4	4	4	0	0	0	
สำนักปลัดองค์การบริหารส่วนจังหวัด (01)								
อำนวยการท้องถิ่น ระดับกลาง (หัวหน้าสำนักปลัดองค์การบริหารส่วนจังหวัด)	1	1	1	1	0	0	0	
อำนวยการท้องถิ่น ระดับต้น (หัวหน้าฝ่ายอำนวยการ)	1	1	1	1	0	0	0	
อำนวยการท้องถิ่น ระดับต้น (หัวหน้าฝ่ายนิติการ)	1	1	1	1	0	0	0	
อำนวยการท้องถิ่น ระดับต้น (หัวหน้าฝ่ายป้องกันและบรรเทาสาธารณภัย)	1	1	1	1	0	0	0	
อำนวยการท้องถิ่น ระดับต้น (หัวหน้าฝ่ายส่งเสริมการเกษตร)	1	1	1	1	0	0	0	อยู่ระหว่างดำเนินการของ กจ.
นักจัดการงานทั่วไปปฏิบัติการ/ชำนาญการ	6	6	6	6	0	0	0	
นิติกรปฏิบัติการ/ชำนาญการ	4	4	4	4	0	0	0	
นักวิชาการเกษตรปฏิบัติการ/ชำนาญการ	2	2	2	2	0	0	0	
เจ้าพนักงานป้องกันและบรรเทาสาธารณภัยปฏิบัติงาน/ชำนาญงาน	2	2	2	2	0	0	0	
เจ้าพนักงานธุรการปฏิบัติงาน/ชำนาญงาน	4	4	4	4	0	0	0	
ลูกจ้างประจำ								
เจ้าพนักงานธุรการ	1	1	1	0	0	0	-1	ว่างให้ยุบ
พนักงานขับเครื่องจักรกลขนาดเบา	1	1	1	1	0	0	0	ว่างให้ยุบ
พนักงานจ้างตามภารกิจ								
ผู้ช่วยนักจัดการงานทั่วไป	2	2	2	2	0	0	0	
ผู้ช่วยนิติกร	1	1	1	1	0	0	0	
ผู้ช่วยเจ้าพนักงานธุรการ	1	1	1	1	0	0	0	
ผู้ช่วยเจ้าพนักงานป้องกันและบรรเทาสาธารณภัย	4	4	4	4	0	0	0	
พนักงานขับเครื่องจักรกลขนาดกลาง (ทักษะ)	4	4	4	4	0	0	0	
พนักงานจ้างทั่วไป								
คนงาน (บริกร)	1	1	1	1	0	0	0	
คนงาน (เครื่องสูบน้ำ)	2	2	2	2	0	0	0	
คนงาน (โรงปุ๋ย)	1	1	1	1	0	0	0	
รวม	41	41	41	40	0	0	-1	
สำนักเลขานุการองค์การบริหารส่วนจังหวัด (02)								
อำนวยการท้องถิ่น ระดับกลาง (เลขานุการองค์การบริหารส่วนจังหวัด)	1	1	1	1	0	0	0	
อำนวยการท้องถิ่น ระดับต้น (หัวหน้าฝ่ายกิจการสภา)	1	1	1	1	0	0	0	

ส่วนราชการ	กรอบอัตรา กำลัง เดิม ปี 2564 (ปรับปรุง ครั้งที่ 4)	กรอบอัตราตำแหน่งที่คาด ว่าต้องใช้ในช่วง ระยะเวลา 3 ปีข้างหน้า			อัตรากำลังคน เพิ่ม/ลด			หมายเหตุ
		2564	2565	2566	2564	2565	2566	
อำนาจการท้องถิ่น ระดับต้น (หัวหน้าฝ่ายการประชุม)	1	1	1	1	0	0	0	
อำนาจการท้องถิ่น ระดับต้น (หัวหน้าฝ่ายกิจการคณะผู้บริหาร)	1	1	1	1	0	0	0	
อำนาจการท้องถิ่น ระดับต้น (หัวหน้าฝ่ายตรวจสอบ ติดตาม และประเมินผล)	1	1	1	1	0	0	0	
นักจัดการงานทั่วไปปฏิบัติการ/ชำนาญการ	11	11	11	11	0	0	0	
เจ้าพนักงานธุรการปฏิบัติงาน/ชำนาญงาน	3	3	3	3	0	0	0	
พนักงานจ้างตามภารกิจ								
ผู้ช่วยนักจัดการงานทั่วไป	7	7	7	7	0	0	0	
พนักงานจ้างทั่วไป								
คนงาน (บริกร) พิการ	2	2	2	2	0	0	0	
รวม	28	28	28	28	0	0	0	
กองคลัง (04)								
อำนาจการท้องถิ่น ระดับกลาง (ผู้อำนวยการกองคลัง)	1	1	1	1	0	0	0	
อำนาจการท้องถิ่น ระดับต้น (หัวหน้าฝ่ายการเงินและบัญชี)	1	1	1	1	0	0	0	
อำนาจการท้องถิ่น ระดับต้น (หัวหน้าฝ่ายบริหารงานคลัง)	1	1	1	1	0	0	0	
อำนาจการท้องถิ่น ระดับต้น (หัวหน้าฝ่ายเร่งรัดและจัดเก็บรายได้)	1	1	1	1	0	0	0	
อำนาจการท้องถิ่น ระดับต้น (หัวหน้าฝ่ายผลประโยชน์และกิจการพาณิชย์)	1	1	1	1	0	0	0	
นักจัดการงานทั่วไปปฏิบัติการ/ชำนาญการ	1	1	1	1	0	0	0	
นักวิชาการเงินและบัญชีปฏิบัติการ/ชำนาญการ	4	4	4	4	0	0	0	
นักวิชาการคลังปฏิบัติการ/ชำนาญการ	5	5	5	5	0	0	0	
นักวิชาการจัดเก็บรายได้ปฏิบัติการ/ชำนาญการ	1	1	1	1	0	0	0	
เจ้าพนักงานธุรการปฏิบัติงาน/ชำนาญงาน	3	3	3	3	0	0	0	
เจ้าพนักงานการเงินและบัญชีปฏิบัติงาน/ชำนาญงาน	8	8	8	8	0	0	0	อยู่ระหว่างดำเนินการของ กส. 2 อัตรา
เจ้าพนักงานการคลังปฏิบัติงาน/ชำนาญงาน	2	2	2	2	0	0	0	อยู่ระหว่างดำเนินการของ กส. 1 อัตรา
พนักงานจ้างตามภารกิจ								
ผู้ช่วยนักจัดการงานทั่วไป	1	1	1	1	0	0	0	
ผู้ช่วยนักวิชาการเงินและบัญชี	3	3	3	3	0	0	0	
ผู้ช่วยนักวิชาการจัดเก็บรายได้	2	2	2	2	0	0	0	
ผู้ช่วยเจ้าพนักงานการเงินและบัญชี	2	2	2	2	0	0	0	
ผู้ช่วยเจ้าพนักงานธุรการ	2	2	2	2	0	0	0	
พนักงานจ้างทั่วไป								
คนงาน (ประจำตลาดกลาง)	4	4	4	4	0	0	0	
รวม	43	43	43	43	0	0	0	
กองช่าง (05)								
อำนาจการท้องถิ่น ระดับกลาง (ผู้อำนวยการกองช่าง)	1	1	1	1	0	0	0	
อำนาจการท้องถิ่น ระดับต้น (หัวหน้าฝ่ายสำรวจและออกแบบ)	1	1	1	1	0	0	0	
อำนาจการท้องถิ่น ระดับต้น (หัวหน้าฝ่ายก่อสร้างและซ่อมบำรุง)	1	1	1	1	0	0	0	
อำนาจการท้องถิ่น ระดับต้น (หัวหน้าฝ่ายเครื่องจักรกล)	1	1	1	1	0	0	0	
อำนาจการท้องถิ่น ระดับต้น (หัวหน้าฝ่ายช่างสุขาภิบาล)	1	1	1	1	0	0	0	
อำนาจการท้องถิ่น ระดับต้น (หัวหน้าฝ่ายทางหลวงชนบท)	1	1	1	1	0	0	0	
นักจัดการงานทั่วไปปฏิบัติการ/ชำนาญการ	3	3	3	3	0	0	0	
นักวิชาการเกษตรปฏิบัติการ/ชำนาญการ	1	1	1	1	0	0	0	
วิศวกรโยธาปฏิบัติการ/ชำนาญการ	5	5	5	5	0	0	0	อยู่ระหว่างดำเนินการของ กส. 1 อัตรา
สถาปนิกปฏิบัติการ/ชำนาญการ	1	1	1	1	0	0	0	

ส่วนราชการ	กรอบอัตรากำลัง เดิม ปี 2564 (ปรับปรุง ครั้งที่ 4)	กรอบอัตรตำแหน่งที่คาดว่าจะ ต้องใช้ในช่วง ระยะเวลา 3 ปีข้างหน้า			อัตรากำลังคน เพิ่ม/ลด			หมายเหตุ
		2564	2565	2566	2564	2565	2566	
วิศวกรเครื่องกลปฏิบัติการ/ชำนาญการ	1	1	1	1	0	0	0	อยู่ระหว่างดำเนินการของ กสด.
เจ้าพนักงานธุรการปฏิบัติงาน/ชำนาญงาน	8	8	8	8	0	0	0	
เจ้าพนักงานสวนสาธารณะปฏิบัติงาน/ชำนาญงาน	1	1	1	1	0	0	0	อยู่ระหว่างดำเนินการของ กสด.
นายช่างโยธาอาวุโส	1	1	4	4	0	+3	0	
นายช่างโยธาปฏิบัติงาน/ชำนาญงาน	15	15	12	12	0	-3	0	อยู่ระหว่างดำเนินการของ กสด. 4 อัตรา, ปรับปรุงตำแหน่งเป็น ออ. 3 อัตรา
นายช่างเขียนแบบปฏิบัติงาน/ชำนาญงาน	3	3	3	3	0	0	0	อยู่ระหว่างดำเนินการของ กสด.
นายช่างสำรวจปฏิบัติงาน/ชำนาญงาน	3	3	3	3	0	0	0	อยู่ระหว่างดำเนินการของ กสด. 2 อัตรา
นายช่างเครื่องกลปฏิบัติงาน/ชำนาญงาน	7	7	7	7	0	0	0	
นายช่างไฟฟ้าอาวุโส	1	1	2	2	0	+1	0	
นายช่างไฟฟ้าปฏิบัติงาน/ชำนาญงาน	2	2	1	1	0	-1	0	อยู่ระหว่างดำเนินการของ กสด. 1 อัตรา, ปรับปรุงตำแหน่งเป็น ออ. 1 อัตรา
ลูกจ้างประจำ								
พนักงานขับเครื่องจักรกลขนาดกลาง	2	2	2	1	0	0	-1	ว่างให้ยุบ
พนักงานขับเครื่องจักรกลขนาดเบา	3	3	3	3	0	0	0	ว่างให้ยุบ
พนักงานขับรถยนต์	1	1	1	1	0	0	0	ว่างให้ยุบ
เจ้าพนักงานธุรการ	1	1	1	1	0	0	0	ว่างให้ยุบ
คนงานประจำเรือ	1	1	1	1	0	0	0	ว่างให้ยุบ
พนักงานจ้างตามภารกิจ								
ผู้ช่วยนักจัดการงานทั่วไป	3	3	3	3	0	0	0	
ผู้ช่วยนักวิชาการเกษตร	2	2	2	2	0	0	0	
ผู้ช่วยเจ้าพนักงานธุรการ	6	6	6	6	0	0	0	
ผู้ช่วยช่างเขียนแบบ	1	1	1	1	0	0	0	
ผู้ช่วยนายช่างไฟฟ้า	7	7	7	7	0	0	0	
ผู้ช่วยนายช่างเครื่องกล	8	8	8	8	0	0	0	
ผู้ช่วยนายช่างโยธา	16	16	16	16	0	0	0	
พนักงานขับรถยนต์ (ทักษะ)	7	7	7	7	0	0	0	
พนักงานขับเครื่องจักรกลขนาดเบา (ทักษะ)	3	3	3	3	0	0	0	
พนักงานขับเครื่องจักรกลขนาดกลาง (ทักษะ)	9	9	9	9	0	0	0	
พนักงานขับเครื่องจักรกลขนาดหนัก (ทักษะ)	9	9	9	9	0	0	0	
พนักงานจ้างทั่วไป								
พนักงานขับเครื่องจักรกลขนาดกลาง (ทั่วไป)	5	5	5	5	0	0	0	
พนักงานขับเครื่องจักรกลขนาดเบา (ทั่วไป)	12	12	12	12	0	0	0	
พนักงานขับรถยนต์ (ทั่วไป)	5	5	5	5	0	0	0	
คนสวน (ทุ่งภูเขาทอง)	33	33	33	33	0	0	0	
คนสวน (ทุ่งมะขามหย่อง)	24	24	24	24	0	0	0	
คนสวน (ทุ่งหันตรา)	34	34	34	34	0	0	0	
คนงาน (ทุ่งหันตรา)	3	3	3	3	0	0	0	
คนงาน (ซ่อมสายทาง)	15	15	15	15	0	0	0	
คนงาน (อาคาร)	17	17	17	17	0	0	0	
รวม	285	285	285	284	0	0	-1	
กองสาธารณสุข (06)								
อำนวยการท้องถิ่น ระดับกลาง (ผู้อำนวยการกองสาธารณสุข)	1	1	1	1	0	0	0	อยู่ระหว่างดำเนินการของ กจ.
อำนวยการท้องถิ่น ระดับต้น (หัวหน้าฝ่ายบริหารงานสาธารณสุข)	1	1	1	1	0	0	0	อยู่ระหว่างดำเนินการของ กจ.
อำนวยการท้องถิ่น ระดับต้น (หัวหน้าฝ่ายควบคุมและจัดการคุณภาพสิ่งแวดล้อม)	1	1	1	1	0	0	0	อยู่ระหว่างดำเนินการของ กจ.

ส่วนราชการ	กรอบอัตรา กำลัง เดิม ปี 2564 (ปรับปรุง ครั้งที่ 4)	กรอบอัตราตำแหน่งที่คาดว่าจะต้องใช้ในช่วง ระยะเวลา 3 ปีข้างหน้า			อัตรากำลังคน เพิ่ม/ลด			หมายเหตุ
		2564	2565	2566	2564	2565	2566	
นักจัดการงานทั่วไปปฏิบัติการ/ชำนาญการ	3	3	3	3	0	0	0	อยู่ระหว่างดำเนินการของ กสอ. 1 อัตรา
นักวิชาการสาธารณสุขชำนาญการพิเศษ	0	0	1	1	0	+1	0	
นักวิชาการสาธารณสุขชำนาญการ	1	1	0	0	0	-1	0	ปรับปรุงตำแหน่งเป็น ขพ.
วิศวกรสุขาภิบาลปฏิบัติการ/ชำนาญการ	1	1	1	1	0	0	0	อยู่ระหว่างดำเนินการของ กสอ.
นักวิชาการสุขาภิบาลปฏิบัติการ/ชำนาญการ	2	2	2	2	0	0	0	
นักวิชาการสิ่งแวดล้อมปฏิบัติการ/ชำนาญการ	1	1	1	1	0	0	0	
พยาบาลวิชาชีพปฏิบัติการ/ชำนาญการ	1	1	1	1	0	0	0	
เจ้าพนักงานธุรการอาวุโส	0	0	1	1	0	+1	0	
เจ้าพนักงานธุรการชำนาญงาน	1	1	0	0	0	-1	0	ปรับปรุงตำแหน่งเป็น อส.
เจ้าพนักงานธุรการปฏิบัติงาน/ชำนาญงาน	1	1	1	1	0	0	0	
เจ้าพนักงานสาธารณสุขปฏิบัติงาน/ชำนาญงาน	1	1	1	1	0	0	0	อยู่ระหว่างดำเนินการของ กสอ.
นายช่างเครื่องกลปฏิบัติงาน/ชำนาญงาน	1	1	1	1	0	0	0	
นายช่างไฟฟ้าปฏิบัติงาน/ชำนาญงาน	1	1	1	1	0	0	0	
พนักงานจ้างตามภารกิจ								
ผู้ช่วยนักวิชาการสุขาภิบาล	1	1	1	1	0	0	0	
ผู้ช่วยนักวิชาการสิ่งแวดล้อม	1	1	1	1	0	0	0	
ผู้ช่วยนายช่างเครื่องกล	1	1	1	1	0	0	0	
ผู้ช่วยนายช่างไฟฟ้า	1	1	1	1	0	0	0	
ผู้ช่วยเจ้าพนักงานสาธารณสุข	1	1	1	1	0	0	0	
ผู้ช่วยเจ้าพนักงานธุรการ	4	4	4	4	0	0	0	
พนักงานขับเครื่องจักรขนาดเบา (ทั๊กษะ)	1	1	1	1	0	0	0	
พนักงานขับเครื่องจักรขนาดกลาง (ทั๊กษะ)	2	2	2	2	0	0	0	
พนักงานขับเครื่องจักรขนาดหนัก (ทั๊กษะ)	6	6	6	6	0	0	0	
พนักงานจ้างทั่วไป								
พนักงานขับเครื่องจักรขนาดกลาง (ทั่วไป)	1	1	1	1	0	0	0	
พนักงานขับเครื่องจักรขนาดเบา (ทั่วไป)	8	8	8	8	0	0	0	
คนงาน (รถขยะ)	6	6	6	6	0	0	0	
คนงาน (ศูนย์กำจัดขยะ)	15	15	15	15	0	0	0	
คนสวน (ศูนย์กำจัดขยะ)	15	15	15	15	0	0	0	
รวม	80	80	80	80	0	0	0	
กองยุทธศาสตร์และงบประมาณ (07)								
อำนวยการท้องถิ่น ระดับกลาง (ผู้อำนวยการกองยุทธศาสตร์และงบประมาณ)	1	1	1	1	0	0	0	
อำนวยการท้องถิ่น ระดับต้น (หัวหน้าฝ่ายงบประมาณและเงินอุดหนุน)	1	1	1	1	0	0	0	
อำนวยการท้องถิ่น ระดับต้น (หัวหน้าฝ่ายยุทธศาสตร์และแผนงาน)	1	1	1	1	0	0	0	
อำนวยการท้องถิ่น ระดับต้น (หัวหน้าฝ่ายประชาสัมพันธ์)	1	1	1	1	0	0	0	
อำนวยการท้องถิ่น ระดับต้น (หัวหน้าฝ่ายตรวจติดตามและประเมินผล)	1	1	1	1	0	0	0	
อำนวยการท้องถิ่น ระดับต้น (หัวหน้าฝ่ายสถิติข้อมูลและสารสนเทศ)	1	1	1	1	0	0	0	
นักจัดการงานทั่วไปปฏิบัติการ/ชำนาญการ	2	2	2	2	0	0	0	
นักวิเคราะห์นโยบายและแผนปฏิบัติการ/ชำนาญการ	11	11	11	11	0	0	0	
นักวิชาการคอมพิวเตอร์ชำนาญการพิเศษ	0	0	1	1	0	+1	0	ปรับปรุงตำแหน่ง กรณีมีผู้ผ่านฯ
นักวิชาการคอมพิวเตอร์ปฏิบัติการ/ชำนาญการ	4	4	3	3	0	-1	0	
นักประชาสัมพันธ์ปฏิบัติการ/ชำนาญการ	2	2	2	2	0	0	0	
เจ้าพนักงานธุรการปฏิบัติงาน/ชำนาญงาน	3	3	3	3	0	0	0	

ส่วนราชการ	กรอบอัตรา กำลัง เดิม ปี 2564 (ปรับปรุง ครั้งที่ 4)	กรอบอัตราตำแหน่งที่คาด ว่าต้องใช้ในช่วง ระยะเวลา 3 ปีข้างหน้า			อัตรากำลังคน เพิ่ม/ลด			หมายเหตุ
		2564	2565	2566	2564	2565	2566	
พนักงานจ้างตามภารกิจ								
ผู้ช่วยนักจัดการงานทั่วไป	1	1	1	1	0	0	0	
ผู้ช่วยนักวิเคราะห์นโยบายและแผน	5	5	5	5	0	0	0	
ผู้ช่วยนักวิชาการคอมพิวเตอร์	4	4	4	4	0	0	0	
ผู้ช่วยนักประชาสัมพันธ์	5	5	5	5	0	0	0	
ผู้ช่วยเจ้าพนักงานธุรการ	1	1	1	1	0	0	0	
ผู้ช่วยเจ้าพนักงานประชาสัมพันธ์	1	1	1	1	0	0	0	
รวม	45	45	45	45	0	0	0	
กองการศึกษา ศาสนาและวัฒนธรรม (08)								
ผู้อำนวยการท้องถิ่น ระดับกลาง (ผู้อำนวยการกองการศึกษา ศาสนาและวัฒนธรรม)	1	1	1	1	0	0	0	
ผู้อำนวยการท้องถิ่น ระดับต้น (หัวหน้าฝ่ายบริหารการศึกษา)	1	1	1	1	0	0	0	
ผู้อำนวยการท้องถิ่น ระดับต้น (หัวหน้าฝ่ายส่งเสริมการศึกษา ศาสนาและวัฒนธรรม)	1	1	1	1	0	0	0	
นักจัดการงานทั่วไปปฏิบัติการ/ชำนาญการ	5	5	5	5	0	0	0	
นักวิชาการศึกษาปฏิบัติการ/ชำนาญการ	7	7	7	7	0	0	0	
ศึกษานิเทศก์ปฏิบัติการ/ชำนาญการ	1	1	1	1	0	0	0	
เจ้าพนักงานธุรการปฏิบัติงาน/ชำนาญงาน	2	2	2	2	0	0	0	
พนักงานจ้างตามภารกิจ								
ผู้ช่วยนักจัดการงานทั่วไป	2	2	2	2	0	0	0	
ผู้ช่วยเจ้าพนักงานธุรการ	1	1	1	1	0	0	0	
โรงเรียนวัดป่าแคเจริญวิทยา								
ผู้อำนวยการสถานศึกษา	1	1	1	1	0	0	0	
รองผู้อำนวยการสถานศึกษา	3	3	3	3	0	0	0	
ครูชำนาญการพิเศษ	16	16	16	16	0	0	0	
ครูชำนาญการ	13	13	13	13	0	0	0	
ครู	22	22	22	22	0	0	0	
ครูผู้ช่วย	52	52	52	52	0	0	0	รออัตราจากกรม 48 อัตรา, อยู่ระหว่างดำเนินการของ กสค. 2 อัตรา
พนักงานจ้างโรงเรียนวัดป่าแคเจริญวิทยา								
พนักงานจ้างตามภารกิจ								
ผู้ช่วยครู (คุณวุฒิ)	54	54	54	54	0	0	0	
ผู้ช่วยนักวิชาการเงินและบัญชี (คุณวุฒิ)	1	1	1	1	0	0	0	
ผู้ช่วยนักวิชาการพัสดุ (คุณวุฒิ)	1	1	1	1	0	0	0	
ผู้ช่วยเจ้าพนักงานธุรการ (คุณวุฒิ)	3	3	3	3	0	0	0	
ผู้ช่วยเจ้าพนักงานพัสดุ (คุณวุฒิ)	1	1	1	1	0	0	0	
ผู้ช่วยเจ้าพนักงานการเงินและบัญชี (คุณวุฒิ)	2	2	2	2	0	0	0	
ผู้ช่วยเจ้าพนักงานโสตทัศนศึกษา (คุณวุฒิ)	1	1	1	1	0	0	0	
พนักงานขับรถยนต์ (ผู้มีทักษะ)	1	1	1	1	0	0	0	
พนักงานจ้างทั่วไป								
ภารโรง	6	6	6	6	0	0	0	
โรงเรียนวัดช่างทอง (บุญบำรุงราษฎร์)								
ผู้อำนวยการสถานศึกษา	1	1	1	1	0	0	0	
รองผู้อำนวยการสถานศึกษา	1	1	1	1	0	0	0	
ครูชำนาญการพิเศษ	2	2	2	2	0	0	0	
ครูชำนาญการ	3	3	3	3	0	0	0	

ส่วนราชการ	กรอบอัตรา กำลัง เดิม ปี 2564 (ปรับปรุง ครั้งที่ 4)	กรอบอัตราตำแหน่งที่คาด ว่าต้องใช้ในช่วง ระยะเวลา 3 ปีข้างหน้า			อัตรากำลังคน เพิ่ม/ลด			หมายเหตุ
		2564	2565	2566	2564	2565	2566	
ครู	4	4	4	4	0	0	0	
ครูผู้ช่วย	18	18	18	18	0	0	0	รออัตราจากกรม 15 อัตรา, อยู่ระหว่างดำเนินการของ กสท. 2 อัตรา
พนักงานจ้างโรงเรียนวัดช่างทอง (บุญบำรุงราษฎร์)								
พนักงานจ้างตามภารกิจ								
ผู้ช่วยครู (คุณวุฒิ)	15	15	15	15	0	0	0	
ผู้ช่วยนักวิชาการการเงินและบัญชี (คุณวุฒิ)	1	1	1	1	0	0	0	
ผู้ช่วยนักวิชาการพัสดุ (คุณวุฒิ)	1	1	1	1	0	0	0	
พนักงานขับรถยนต์ (ทักษะ)	1	1	1	1	0	0	0	
ผู้ช่วยเจ้าพนักงานธุรการ (คุณวุฒิ)	2	2	2	2	0	0	0	
พนักงานจ้างทั่วไป								
ภารโรง	3	3	3	3	0	0	0	
ศูนย์พัฒนาเด็กเล็กโรงเรียนวัดช่างทอง								
ครูผู้ดูแลเด็ก	1	1	1	1	0	0	0	รออัตราจากกรม
พนักงานจ้างตามภารกิจ								
ผู้ช่วยครูผู้ดูแลเด็ก (คุณวุฒิ)	2	2	2	2	0	0	0	
ผู้ดูแลเด็ก (คุณวุฒิ)	1	1	1	1	0	0	0	
พนักงานจ้างทั่วไป								
พนักงานทำความสะอาด	2	2	2	2	0	0	0	
ศูนย์พัฒนาเด็กเล็กโรงเรียนวัดโคกเคี้ยว								
ครูชำนาญการ	1	1	1	1	0	0	0	
พนักงานจ้างตามภารกิจ								
ผู้ช่วยครูผู้ดูแลเด็ก (คุณวุฒิ)	2	2	2	2	0	0	0	
ผู้ดูแลเด็ก (คุณวุฒิ)	1	1	1	1	0	0	0	
ศูนย์พัฒนาเด็กเล็กโรงเรียนชวชนาพัฒนา								
ครูชำนาญการ	1	1	1	1	0	0	0	
พนักงานจ้างตามภารกิจ								
ผู้ช่วยครูผู้ดูแลเด็ก (คุณวุฒิ)	1	1	1	1	0	0	0	
ศูนย์พัฒนาเด็กเล็กโรงเรียนวัดโพธิ์								
ครูชำนาญการ	1	1	1	1	0	0	0	
พนักงานจ้างตามภารกิจ								
ผู้ช่วยครูผู้ดูแลเด็ก (คุณวุฒิ)	1	1	1	1	0	0	0	
ศูนย์พัฒนาเด็กเล็กโรงเรียนวัดบ้านช้าง								
ครูชำนาญการ	1	1	1	1	0	0	0	
พนักงานจ้างตามภารกิจ								
ผู้ช่วยครูผู้ดูแลเด็ก (คุณวุฒิ)	1	1	1	1	0	0	0	
ศูนย์พัฒนาเด็กเล็กโรงเรียนวัดตะบอง								
ครูชำนาญการ	1	1	1	1	0	0	0	
พนักงานจ้างตามภารกิจ								
ผู้ช่วยครูผู้ดูแลเด็ก (คุณวุฒิ)	1	1	1	1	0	0	0	
ศูนย์พัฒนาเด็กเล็กโรงเรียนวัดแก้วตา								
ครู	1	1	1	1	0	0	0	
พนักงานจ้างตามภารกิจ								
ผู้ช่วยครูผู้ดูแลเด็ก (คุณวุฒิ)	2	2	2	2	0	0	0	

ส่วนราชการ	กรอบอัตรากำลังเดิม ปี 2564 (ปรับปรุงครั้งที่ 4)	กรอบอัตราตำแหน่งที่คาดว่าจะต้องใช้ในช่วง ระยะเวลา 3 ปีข้างหน้า			อัตรากำลังคน เพิ่ม/ลด			หมายเหตุ
		2564	2565	2566	2564	2565	2566	
ศูนย์พัฒนาเด็กเล็กโรงเรียนวัดนาเหล็ก								
ครู	1	1	1	1	0	0	0	
พนักงานจ้างตามภารกิจ								
ผู้ช่วยครูผู้ดูแลเด็ก (คุณวุฒิ)	1	1	1	1	0	0	0	
ศูนย์พัฒนาเด็กเล็กโรงเรียนวัดทรงงาม								
ครูชำนาญการ	1	1	1	1	0	0	0	
พนักงานจ้างตามภารกิจ								
ผู้ช่วยครูผู้ดูแลเด็ก (คุณวุฒิ)	1	1	1	1	0	0	0	
ศูนย์พัฒนาเด็กเล็กโรงเรียนวัดทรงงาม								
ครู	1	1	1	1	0	0	0	
พนักงานจ้างตามภารกิจ								
ผู้ช่วยครูผู้ดูแลเด็ก (คุณวุฒิ)	1	1	1	1	0	0	0	
รวม	277	277	277	277	0	0	0	
กองสวัสดิการสังคม (11)								
อำนาจการท้องถิ่น ระดับกลาง (ผู้อำนวยการกองสวัสดิการสังคม)	1	1	1	1	0	0	0	อยู่ระหว่างดำเนินการของ กจ.
อำนาจการท้องถิ่น ระดับต้น (หัวหน้าฝ่ายพัฒนาสังคม)	1	1	1	1	0	0	0	อยู่ระหว่างดำเนินการของ กจ.
อำนาจการท้องถิ่น ระดับต้น (หัวหน้าฝ่ายสังคมสงเคราะห์)	1	1	1	1	0	0	0	
นักจัดการงานทั่วไปปฏิบัติการ/ชำนาญการ	4	4	4	4	0	0	0	
นักพัฒนาชุมชนชำนาญการพิเศษ	0	0	1	1	0	+1	0	
นักพัฒนาชุมชนปฏิบัติการ/ชำนาญการ	3	3	2	2	0	-1	0	ปรับปรุงตำแหน่งเป็น ชพ. 1 อัตรา
เจ้าพนักงานธุรการปฏิบัติงาน/ชำนาญงาน	2	2	2	2	0	0	0	
พนักงานจ้างตามภารกิจ								
ผู้ช่วยเจ้าพนักงานธุรการ	1	1	1	1	0	0	0	
รวม	13	13	13	13	0	0	0	
กองพัสดุและทรัพย์สิน (21)								
อำนาจการท้องถิ่น ระดับกลาง (ผู้อำนวยการกองพัสดุและทรัพย์สิน)	1	1	1	1	0	0	0	
อำนาจการท้องถิ่น ระดับต้น (หัวหน้าฝ่ายจัดหาพัสดุ)	1	1	1	1	0	0	0	อยู่ระหว่างดำเนินการของ กจ.
อำนาจการท้องถิ่น ระดับต้น (หัวหน้าฝ่ายทะเบียนพัสดุและทรัพย์สิน)	1	1	1	1	0	0	0	
นักจัดการงานทั่วไปปฏิบัติการ/ชำนาญการ	1	1	1	1	0	0	0	
นักวิชาการพัสดุปฏิบัติการ/ชำนาญการ	3	3	3	3	0	0	0	
เจ้าพนักงานพัสดุปฏิบัติงาน/ชำนาญงาน	13	13	13	13	0	0	0	อยู่ระหว่างดำเนินการของ กสส. 2 อัตรา
เจ้าพนักงานธุรการปฏิบัติงาน/ชำนาญงาน	1	1	1	1	0	0	0	
พนักงานจ้างตามภารกิจ								
ผู้ช่วยนักจัดการงานทั่วไป	1	1	1	1	0	0	0	
ผู้ช่วยเจ้าพนักงานพัสดุ	1	1	1	1	0	0	0	
รวม	23	23	23	23	0	0	0	
กองการทอเย็บและกีฬา (28)								
อำนาจการท้องถิ่น ระดับกลาง ผู้อำนวยการกองการทอเย็บและกีฬา	1	1	1	1	0	0	0	
อำนาจการท้องถิ่น ระดับต้น หัวหน้าฝ่ายการทอเย็บ	1	1	1	1	0	0	0	
อำนาจการท้องถิ่น ระดับต้น ฝ่ายการกีฬา	1	1	1	1	0	0	0	
นักจัดการงานทั่วไปปฏิบัติการ/ชำนาญการ	7	7	7	7	0	0	0	
นักพัฒนาการทอเย็บปฏิบัติการ/ชำนาญการ	1	1	1	1	0	0	0	
นักสันทนการปฏิบัติการ/ชำนาญการ	1	1	1	1	0	0	0	อยู่ระหว่างดำเนินการของ กสส.

ส่วนราชการ	กรอบอัตรา กำลัง เดิม ปี 2564 (ปรับปรุง ครั้งที่ 4)	กรอบอัตราตำแหน่งที่คาด ว่าต้องใช้ในช่วง ระยะเวลา 3 ปีข้างหน้า			อัตรากำลังคน เพิ่ม/ลด			หมายเหตุ
		2564	2565	2566	2564	2565	2566	
นักพัฒนาการศึกษากิจการ/ชำนาญการ	1	1	1	1	0	0	0	อยู่ระหว่างดำเนินการของ กสศ.
เจ้าพนักงานส่งเสริมการท่องเที่ยวปฏิบัติงาน/ชำนาญงาน	2	2	2	2	0	0	0	อยู่ระหว่างดำเนินการของ กสศ. 1 อัตรา
นายช่างไฟฟ้าปฏิบัติงาน/ชำนาญงาน	2	2	2	2	0	0	0	อยู่ระหว่างดำเนินการของ กสศ. 1 อัตรา
นายช่างโยธาปฏิบัติงาน/ชำนาญงาน	1	1	1	1	0	0	0	
เจ้าพนักงานพัสดุปฏิบัติงาน/ชำนาญงาน	1	1	1	1	0	0	0	
เจ้าพนักงานธุรการปฏิบัติงาน/ชำนาญงาน	2	2	2	2	0	0	0	
พนักงานจ้างตามภารกิจ								
ครูอาสาพัฒนาการศึกษา (งบถ่ายโอน)	2	2	2	2	0	0	0	
ผู้ช่วยนักพัฒนาการท่องเที่ยว	1	1	1	1	0	0	0	
ผู้ช่วยนักพัฒนาการกีฬา	1	1	1	1	0	0	0	
ผู้ช่วยเจ้าพนักงานส่งเสริมการท่องเที่ยว	1	1	1	1	0	0	0	
ผู้ช่วยนายช่างไฟฟ้า	1	1	1	1	0	0	0	
พนักงานจ้างทั่วไป								
พนักงานขับเครื่องจักรขนาดเบา	1	1	1	1	0	0	0	
คนงาน (แม่บ้าน)	1	1	1	1	0	0	0	
คนงาน (สนามกีฬา)	31	31	31	31	0	0	0	
รวม	60	60	60	60	0	0	0	
กองการเจ้าหน้าที่ (29)								
อำนวยการท้องถิ่น ระดับกลาง ผู้อำนวยการกองการเจ้าหน้าที่	1	1	1	1	0	0	0	
อำนวยการท้องถิ่น ระดับต้น หัวหน้าฝ่ายสรรหาและบรรจุแต่งตั้ง	1	1	1	1	0	0	0	
อำนวยการท้องถิ่น ระดับต้น ฝ่ายส่งเสริมและพัฒนาบุคลากร	1	1	1	1	0	0	0	
อำนวยการท้องถิ่น ระดับต้น ฝ่ายวินัยและส่งเสริมคุณธรรม	1	1	1	1	0	0	0	
นักจัดการงานทั่วไปชำนาญการพิเศษ	0	0	1	1	0	+1	0	
นักจัดการงานทั่วไปปฏิบัติการ/ชำนาญการ	3	3	2	2	0	-1	0	ปรับปรุงตำแหน่งเป็น ชพ. 1 อัตรา
นักทรัพยากรบุคคลปฏิบัติการ/ชำนาญการ	8	8	8	8	0	0	0	
นิติกรปฏิบัติการ/ชำนาญการ	1	1	1	1	0	0	0	
เจ้าพนักงานธุรการปฏิบัติงาน/ชำนาญงาน	4	4	4	4	0	0	0	
ลูกจ้างประจำ								
เจ้าพนักงานธุรการ	1	1	1	1	0	0	0	ว่างให้ยุบ
พนักงานจ้างตามภารกิจ								
ผู้ช่วยนักจัดการงานทั่วไป	2	2	2	2	0	0	0	
รวม	23	23	23	23	0	0	0	
หน่วยตรวจสอบภายใน (12)								
นักวิชาการตรวจสอบภายในปฏิบัติการ/ชำนาญการ	3	3	3	3	0	0	0	
เจ้าพนักงานธุรการปฏิบัติงาน/ชำนาญงาน	1	1	1	1	0	0	0	
พนักงานจ้างตามภารกิจ								
ผู้ช่วยเจ้าพนักงานธุรการ	1	1	1	1	0	0	0	
รวม	5	5	5	5	0	0	0	
รวมทั้งสิ้น	927	927	927	925	0	0	-2	

๙. ภาระค่าใช้จ่ายเกี่ยวกับเงินเดือนและ
ประโยชน์ตอบแทนอื่น

9. ภาวะค่าใช้จ่ายเกี่ยวกับเงินเดือนและประโยชน์ตอบแทนอื่น

ที่	ชื่อสายงาน	ระดับ ตำแหน่ง	จำนวน ทั้งหมด	จำนวนที่มีอยู่ปัจจุบัน			อัตราตำแหน่งที่คาดว่าจะ ต้องใช้ในช่วง ระยะเวลา 3 ปีข้างหน้า			อัตรากำลังคน เพิ่ม (+) / ลด (-)			ค่าใช้จ่ายที่เพิ่มขึ้น (3)			ค่าใช้จ่ายรวม (4)			หมายเหตุ
				จำนวน คน	เงินเดือน(1)	เงินประจำ ตำแหน่ง (2)	2564	2565	2566	2564	2565	2566	2564	2565	2566	2564	2565	2566	
1	ปลัดองค์การบริหารส่วนจังหวัด	สูง	1	1	965,400	132,000	1	1	1	-	-	-	22,920	22,920	22,920	1,120,320	1,143,240	1,166,160	
2	รองปลัดองค์การบริหารส่วนจังหวัด	สูง	1	1	810,720	240,000	1	1	1	-	-	-	26,160	27,000	28,440	1,076,880	1,103,880	1,132,320	
3	รองปลัดองค์การบริหารส่วนจังหวัด	กลาง	1	1	462,000	134,400	1	1	1	-	-	-	16,560	16,440	16,440	612,960	629,400	645,840	
	พนักงานจ้าง																		
4	ผู้เชี่ยวชาญพิเศษ (ด้านการบริหารงานท้องถิ่น)		1	1	292,800	-	1	1	1	-	-	-	-	11,760	12,240	292,800	304,560	316,800	
	ส่วนนี้กับหลักเกณฑ์ (01)																		
5	หัวหน้าสำนักปลัด (นักบริหารงานทั่วไป)	กลาง	1	1	558,720	134,400	1	1	1	-	-	-	-	19,680	19,560	693,120	712,800	732,360	
6	หัวหน้าฝ่ายอำนวยการ (นักบริหารงานทั่วไป)	ต้น	1	1	462,240	18,000	1	1	1	-	-	-	13,320	15,240	15,720	493,560	508,800	524,520	
7	หัวหน้าฝ่ายนิติการ (นักบริหารงานทั่วไป)	ต้น	1	1	389,400	18,000	1	1	1	-	-	-	13,320	13,440	13,080	420,720	434,160	447,240	
8	หัวหน้าฝ่ายป้องกันและบรรเทาสาธารณภัย (นักบริหารงานทั่วไป)	ต้น	1	1	490,800	18,000	1	1	1	-	-	-	15,720	16,440	16,920	524,520	540,960	557,880	
9	หัวหน้าฝ่ายส่งเสริมการเกษตร (นักบริหารงานการเกษตร)	ต้น	1	0	393,600	18,000	1	1	1	-	-	-	13,620	13,620	13,620	425,220	438,840	452,460	อยู่ระหว่างดำเนินการ ของ ก.จ.
10	นักจัดการงานทั่วไป	ชำนาญการ	4	4	1,667,880	-	4	4	4	-	-	-	51,360	56,040	56,880	1,719,240	1,775,280	1,832,160	
11	นักจัดการงานทั่วไป	ปฏิบัติการ	1	1	180,720	-	1	1	1	-	-	-	-	18,480	15,360	180,720	199,200	214,560	
12	นักจัดการงานทั่วไป	ปก/ชก.	1	1	355,320	-	1	1	1	-	-	-	36,000	24,000	24,000	391,320	415,320	439,320	ว่างเดิม
13	นิติกร	ชำนาญการ	3	3	978,600	42,000	3	3	3	-	-	-	26,880	90,840	91,920	1,047,480	1,138,320	1,230,240	
14	นิติกร	ปฏิบัติการ	1	1	226,080	-	1	1	1	-	-	-	15,960	7,680	7,680	242,040	249,720	257,400	
15	นักวิชาการเกษตร	ชำนาญการ	1	1	323,760	-	1	1	1	-	-	-	12,600	12,960	13,320	336,360	349,320	362,640	
16	นักวิชาการเกษตร	ปก/ชก.	1	0	710,640	-	1	1	1	-	-	-	12,000	12,000	12,000	722,640	734,640	746,640	
17	เจ้าพนักงานธุรการ	ชำนาญงาน	1	1	254,280	-	1	1	1	-	-	-	10,200	10,560	10,800	264,480	275,040	285,840	
18	เจ้าพนักงานธุรการ	ปฏิบัติงาน	3	3	561,600	-	3	3	3	-	-	-	30,600	31,680	32,400	592,200	623,880	656,280	

ที่	ชื่อสายงาน	ระดับตำแหน่ง	จำนวนทั้งหมด	จำนวนที่มีอยู่ปัจจุบัน			อัตราตำแหน่งที่คาดว่าจะต้องใช้ในช่วงระยะเวลา 3 ปีข้างหน้า			อัตรากำลังคนเพิ่ม (+) / ลด (-)			ค่าใช้จ่ายที่เพิ่มขึ้น (3)			ค่าใช้จ่ายรวม (4)			หมายเหตุ
				จำนวนคน	เงินเดือน(1)	เงินประจำตำแหน่ง (2)	2564	2565	2566	2564	2565	2566	2564	2565	2566	2564	2565	2566	
19	เจ้าพนักงานป้องกันและบรรเทาสาธารณภัย	ชำนาญงาน	2	2	513,720	-	2	2	2	-	-	-	20,640	21,120	21,600	534,360	555,480	577,080	
	ลูกจ้างประจำ																		
20	เจ้าพนักงานธุรการ	สนับสนุนกลุ่มที่ 1-3	1	1	280,080	-	1	1	-	-	-1	8,880	9,240	-	288,960	298,200	-	ว่างให้ยุบ	
21	พนักงานขับเครื่องจักรกลขนาดเบา	ช่างกลุ่มที่ 1-3	1	1	284,520	-	1	1	1	-	-	-	8,880	9,600	14,520	293,400	303,000	317,520	ว่างให้ยุบ
	พนักงานจ้างตามภารกิจ																		
22	ผู้ช่วยนักจัดการงานทั่วไป	คุณวุฒิ	1	1	393,120	-	1	1	1	-	-	-	15,840	16,560	17,040	408,960	425,520	442,560	
23	ผู้ช่วยนักจัดการงานทั่วไป	คุณวุฒิ	1	0	180,000	-	1	1	1	-	-	-		7,200	7,560	180,000	187,200	194,760	ว่างเดิม
24	ผู้ช่วยนิติกร	คุณวุฒิ	1	0	180,000	-	1	1	1	-	-	-		7,200	7,560	180,000	187,200	194,760	ว่างเดิม
25	ผู้ช่วยเจ้าพนักงานธุรการ	คุณวุฒิ	1	1	159,480	-	1	1	1	-	-	-	6,480	6,720	6,960	165,960	172,680	179,640	
26	ผ.จ.พ.ป้องกันและบรรเทาสาธารณภัย	คุณวุฒิ	4	4	638,400	-	4	4	4	-	-	-	25,800	26,760	27,840	664,200	690,960	718,800	
27	พนักงานขับเครื่องจักรกลขนาดกลาง	ทักษะ	4	4	791,760	-	4	4	4	-	-	-	31,680	33,240	34,320	823,440	856,680	891,000	
	พนักงานจ้างทั่วไป																		
28	คนงาน (บริการ)	ทั่วไป	1	1	108,000	-	1	1	1	-	-	-	-	-	-	108,000	108,000	108,000	
29	คนงาน (เครื่องสูบน้ำ)	ทั่วไป	2	2	216,000	-	2	2	2	-	-	-	-	-	-	216,000	216,000	216,000	
30	คนงาน (โรงปุ๋ย)	ทั่วไป	1	1	108,000	-	1	1	1	-	-	-	-	-	-	108,000	108,000	108,000	
	สังกัดโครงการฝึกอบรม (02)																		
31	เลขานุการองค์การบริหารส่วนจังหวัด	กลาง	1	1	608,040	134,400	1	1	1	-	-	-	20,400	20,640	21,000	762,840	783,480	804,480	
	(นักบริหารงานทั่วไป)																		
32	หัวหน้าฝ่ายกิจการคณะผู้บริหาร	ต้น	1	1	416,160	18,000	1	1	1	-	-	-	13,620	13,080	13,080	425,220	438,300	451,380	
	(นักบริหารงานทั่วไป)																		
33	หัวหน้าฝ่ายกิจการสภา	ต้น	1	1	557,880	18,000	1	1	1	-	-	-	18,000	17,880	18,480	593,880	611,760	630,240	
	(นักบริหารงานทั่วไป)																		
34	หัวหน้าฝ่ายการประชุม	ต้น	1	1	531,360	18,000	1	1	1	-	-	-	17,520	18,000	18,000	566,880	584,880	602,880	
	(นักบริหารงานทั่วไป)																		

ที่	ชื่อสายงาน	ระดับ ตำแหน่ง	จำนวน ทั้งหมด	จำนวนที่มีอยู่ปัจจุบัน			อัตราตำแหน่งที่คาดว่าจะ ต้องใช้ในช่วง ระยะเวลา 3 ปีข้างหน้า			อัตรากำลังคน เพิ่ม (+) / ลด (-)			ค่าใช้จ่ายที่เพิ่มขึ้น (3)			ค่าใช้จ่ายรวม (4)			หมายเหตุ
				จำนวน คน	เงินเดือน(1)	เงินประจำ ตำแหน่ง (2)	2564	2565	2566	2564	2565	2566	2564	2565	2566	2564	2565	2566	
35	หัวหน้าฝ่ายตรวจสอบ ติดตาม และประเมินผล (นักบริหารงานทั่วไป)	ต้น	1	1	531,360	18,000	1	1	1	-	-	-	17,520	18,000	18,000	566,880	584,880	602,880	
36	นักจัดการงานทั่วไป	ชำนาญการ	9	9	3,564,480	-	9	9	9	-	-	-	89,640	120,960	125,400	3,654,120	3,775,080	3,900,480	
37	นักจัดการงานทั่วไป	ปก/ชก.	2	0	355,320	-	2	2	2	-	-	-	24,000	24,000	24,000	379,320	403,320	427,320	ว่างเต็ม
38	เจ้าพนักงานธุรการ	ชำนาญงาน	2	2	893,700	-	2	2	2	-	-	-	29,160	29,160	29,160	922,860	952,020	981,180	
39	เจ้าพนักงานธุรการ พนักงานจ้างตามภารกิจ	ปง./ชง.	1	0	297,900	-	1	1	1	-	-	-	9,720	9,720	9,720	307,620	317,340	327,060	ว่างเต็ม
40	ผู้ช่วยนักจัดการงานทั่วไป	คุณวุฒิ	5	5	1,034,880	-	5	5	5	-	-	-	41,640	43,440	45,000	1,076,520	1,119,960	1,164,960	
41	ผู้ช่วยนักจัดการงานทั่วไป พนักงานจ้างทั่วไป	คุณวุฒิ	2	0	360,000	-	2	2	2	-	-	-	-	14,400	15,120	360,000	374,400	389,520	ว่างเต็ม
42	คนงาน (บริกร) (คนพิการ)	ทั่วไป	2	2	216,000	-	2	2	2	-	-	-	-	-	-	216,000	216,000	216,000	
กองคลัง (04)																			
43	ผู้อำนวยการกองคลัง (นักบริหารงานคลัง)	กลาง	1	1	539,160	134,400	1	1	1	-	-	-	19,200	19,560	19,680	692,760	712,320	732,000	
44	หัวหน้าฝ่ายการเงินและบัญชี (นักบริหารงานคลัง)	ต้น	1	1	618,240	18,000	1	1	1	-	-	-	20,520	20,760	21,240	656,760	677,520	698,760	
45	หัวหน้าฝ่ายบริหารงานคลัง (นักบริหารงานคลัง)	ต้น	1	1	593,760	18,000	1	1	1	-	-	-	18,480	20,520	20,760	630,240	650,760	671,520	
46	หัวหน้าฝ่ายเร่งรัดและจัดเก็บรายได้ (นักบริหารงานคลัง)	ต้น	1	1	422,640	18,000	1	1	1	-	-	-	13,620	13,080	13,200	454,260	467,340	480,540	
47	หัวหน้าฝ่ายผลประโยชน์และกิจกรรมพาณิชย์ (นักบริหารงานคลัง)	ต้น	1	0	393,600	18,000	1	1	1	-	-	-	13,620	13,620	13,620	425,220	438,840	452,460	ว่างเต็ม
48	นักจัดการงานทั่วไป	ชำนาญการ	1	1	422,640	-	1	1	1	-	-	-	13,080	13,200	13,320	435,720	448,920	462,240	
49	นักวิชาการเงินและบัญชี	ชำนาญการ	4	4	1,234,560	-	4	4	4	-	-	-	42,600	42,960	43,440	1,277,160	1,320,120	1,363,560	
50	นักวิชาการคลัง	ชำนาญการ	2	2	712,200	-	2	2	2	-	-	-	26,520	26,760	26,400	738,720	765,480	791,880	
51	นักวิชาการคลัง	ปฏิบัติงาน	3	3	849,360	-	3	3	3	-	-	-	20,160	57,240	58,800	869,520	926,760	985,560	

ที่	ชื่อสายงาน	ระดับตำแหน่ง	จำนวนทั้งหมด	จำนวนที่มีอยู่ปัจจุบัน			อัตราตำแหน่งที่คาดว่าจะต้องใช้เวลา 3 ปีข้างหน้า			อัตรากำลังคนเพิ่ม (+) / ลด (-)			ค่าใช้จ่ายที่เพิ่มขึ้น (3)			ค่าใช้จ่ายรวม (4)			หมายเหตุ
				จำนวนคน	เงินเดือน(1)	เงินประจำตำแหน่ง (2)	2564	2565	2566	2564	2565	2566	2564	2565	2566	2564	2565	2566	
52	นักวิชาการจัดเก็บรายได้	ชำนาญการ	1	1	548,880	-	1	1	1	-	-	-	18,000	18,000	18,000	566,880	584,880	602,880	
53	เจ้าพนักงานธุรการ	ชำนาญงาน	3	3	853,800	-	3	3	3	-	-	-	21,000	43,560	44,760	874,800	918,360	963,120	
54	เจ้าพนักงานการเงินและบัญชี	ชำนาญงาน	6	6	2,654,376	-	6	6	6	-	-	-	87,360	90,840	93,480	2,741,736	2,832,576	2,926,056	
55	เจ้าพนักงานการเงินและบัญชี	ปจ./ชง.	2	0	595,800	-	2	2	2	-	-	-	19,440	19,440	19,440	615,240	634,680	654,120	อยู่ระหว่างดำเนินการของ กสอ.
56	เจ้าพนักงานการคลัง	ชำนาญงาน	1	1	387,240	-	1	1	1	-	-	-	12,480	13,440	13,320	399,720	413,160	426,480	
57	เจ้าพนักงานการคลัง	ปจ./ชง.	1	0	297,900	-	1	1	1	-	-	-	9,720	9,720	9,720	307,620	317,340	327,060	อยู่ระหว่างดำเนินการของ กสอ.
	พนักงานจ้างตามภารกิจ																		
58	ผู้ช่วยนักจัดการงานทั่วไป	คุณวุฒิ	1	0	180,000	-	1	1	1	-	-	-	-	7,200	7,560	180,000	187,200	194,760	ว่างเต็ม
59	ผู้ช่วยนักวิชาการเงินและบัญชี	คุณวุฒิ	1	1	187,200	-	1	1	1	-	-	-	7,560	7,800	8,160	194,760	202,560	210,720	
60	ผู้ช่วยนักวิชาการเงินและบัญชี	คุณวุฒิ	2	0	360,000	-	2	2	2	-	-	-	-	14,400	15,120	360,000	374,400	389,520	ว่างเต็ม
61	ผู้ช่วยนักวิชาการจัดเก็บรายได้	คุณวุฒิ	2	0	360,000	-	2	2	2	-	-	-	-	14,400	15,120	360,000	374,400	389,520	ว่างเต็ม
62	ผู้ช่วยเจ้าพนักงานการเงินและบัญชี	คุณวุฒิ	1	1	152,520	-	1	1	1	-	-	-	6,120	6,360	6,600	158,640	165,000	171,600	
63	ผู้ช่วยเจ้าพนักงานการเงินและบัญชี	คุณวุฒิ	1	0	138,000	-	1	1	1	-	-	-	-	5,520	5,760	138,000	143,520	149,280	ว่างเต็ม
64	ผู้ช่วยเจ้าพนักงานธุรการ (คนพิการ)	คุณวุฒิ	1	0	138,000	-	1	1	1	-	-	-	-	5,520	5,760	138,000	143,520	149,280	ว่างเต็ม
65	ผู้ช่วยเจ้าพนักงานธุรการ	คุณวุฒิ	1	1	138,000	-	1	1	1	-	-	-	-	5,520	5,760	138,000	143,520	149,280	
	พนักงานจ้างทั่วไป																		
66	คนงาน (ตลาดกลาง)	ทั่วไป	4	4	432,000	-	4	4	4	-	-	-	-	-	-	432,000	432,000	432,000	
	กองช่าง (OS)																		
67	ผู้อำนวยการกองช่าง (นักบริหารงานช่าง)	กลาง	1	1	568,560	134,400	1	1	1	-	-	-	19,560	19,920	20,400	722,520	742,440	762,840	
68	หัวหน้าฝ่ายสำรวจและออกแบบ (นักบริหารงานช่าง)	ต้น	1	1	691,680	18,000	1	1	1	-	-	-	22,320	23,520	24,240	732,000	755,520	779,760	
69	หัวหน้าฝ่ายก่อสร้างและซ่อมบำรุง (นักบริหารงานช่าง)	ต้น	1	1	670,080	18,000	1	1	1	-	-	-	21,600	22,320	23,520	709,680	732,000	755,520	
70	หัวหน้าฝ่ายเครื่องจักรกล (นักบริหารงานช่าง)	ต้น	1	1	362,640	18,000	1	1	1	-	-	-	13,440	13,320	13,320	394,080	407,400	420,720	

ที่	ชื่อสายงาน	ระดับตำแหน่ง	จำนวนทั้งหมด	จำนวนที่มีอยู่ปัจจุบัน			อัตราตำแหน่งที่คาดว่าจะต้องใช้ในวงระยะเวลา 3 ปีข้างหน้า			อัตรากำลังคนเพิ่ม (+) / ลด (-)			ค่าใช้จ่ายที่เพิ่มขึ้น (3)			ค่าใช้จ่ายรวม (4)			หมายเหตุ
				จำนวนคน	เงินเดือน(1)	เงินประจำตำแหน่ง (2)	2564	2565	2566	2564	2565	2566	2564	2565	2566	2564	2565	2566	
71	หัวหน้าฝ่ายช่างสุขาภิบาล (นักบริหารงานช่าง)	ต้น	1	1	593,760	18,000	1	1	1	-	-	-	18,780	20,520	20,760	630,540	651,060	671,820	
72	หัวหน้าฝ่ายทางหลวงชนบท (นักบริหารงานช่าง)	ต้น	1	1	593,760	18,000	1	1	1	-	-	-	18,480	20,520	20,760	630,240	650,760	671,520	
73	นักจัดการงานทั่วไป	ชำนาญการ	2	2	672,480	-	2	2	2	-	-	-	26,400	26,760	26,400	698,880	725,640	752,040	
74	นักจัดการงานทั่วไป	ปฏิบัติการ	1	1	396,000	-	1	1	1	-	-	-	13,320	13,320	13,080	409,320	422,640	435,720	
75	นักวิชาการเกษตร	ปฏิบัติการ	1	1	355,320	-	1	1	1	-	-	-	12,000	12,000	12,000	367,320	379,320	391,320	
76	วิศวกรโยธา	ชำนาญการ	2	2	416,160	-	2	2	2	-	-	-	13,080	13,440	13,320	429,240	442,680	456,000	
77	วิศวกรโยธา	ปฏิบัติการ	2	2	863,640	-	2	2	2	-	-	-	20,160	22,320	21,480	883,800	906,120	927,600	
78	วิศวกรโยธา	ปก./ชก.	1	0	355,320	-	1	1	1	-	-	-	12,000	12,000	12,000	367,320	379,320	391,320	อยู่ระหว่างดำเนินการของ กสธ.
79	สถาปนิก	ปฏิบัติการ	1	1	180,720	-	1	1	1	-	-	-	12,000	9,360	9,120	192,720	202,080	211,200	
80	วิศวกรเครื่องกล	ปก./ชก.	1	0	355,320	-	1	1	1	-	-	-	12,000	12,000	12,000	367,320	379,320	391,320	อยู่ระหว่างดำเนินการของ กสธ.
81	เจ้าพนักงานธุรการ	ปฏิบัติงาน	2	2	280,800	-	2	2	2	-	-	-	12,480	12,240	12,000	293,280	305,520	317,520	
82	เจ้าพนักงานธุรการ	ปง/ชง.	6	0	1,787,400	-	6	6	6	-	-	-	58,320	58,320	58,320	1,845,720	1,904,040	1,962,360	ว่างเต็ม
83	เจ้าพนักงานสวนสาธารณะ	ปง/ชง.	1	0	297,900	-	1	1	1	-	-	-	9,720	9,720	9,720	307,620	317,340	327,060	อยู่ระหว่างดำเนินการของ กสธ.
84	นายช่างโยธา	อาวุโส	4	4	1,609,440	-	1	4	4	-	+3	-	16,440	95,640	98,280	1,625,880	1,721,520	1,819,800	รท.ในตำแหน่ง 3 อัตรา
85	นายช่างโยธา	ชำนาญงาน	6	6	2,112,240	-	9	6	6	-	-3	-	100,920	102,840	104,280	2,213,160	2,316,000	2,420,280	
86	นายช่างโยธา	ปฏิบัติงาน	2	2	454,680	-	2	2	2	-	-	-	14,880	15,240	15,720	469,560	484,800	500,520	
87	นายช่างโยธา	ปง/ชง.	4	0	1,191,600	-	4	4	4	-	-	-	38,880	38,880	38,880	1,230,480	1,269,360	1,308,240	อยู่ระหว่างดำเนินการของ กสธ.
88	นายช่างเขียนแบบ	ปง/ชง.	3	0	893,700	-	3	3	3	-	-	-	29,160	29,160	29,160	922,860	952,020	981,180	อยู่ระหว่างดำเนินการของ กสธ.
89	นายช่างสำรวจ	ชำนาญงาน	1	1	212,280	-	1	1	1	-	-	-	9,000	9,120	9,240	221,280	230,400	239,640	
90	นายช่างสำรวจ	ปง/ชง.	2	0	595,800	-	2	2	2	-	-	-	19,440	19,440	19,440	615,240	634,680	654,120	อยู่ระหว่างดำเนินการของ กสธ.
91	นายช่างเครื่องกล	ชำนาญงาน	3	3	817,920	-	3	3	3	-	-	-	11,880	12,360	12,960	829,800	842,160	855,120	
92	นายช่างเครื่องกล	ปฏิบัติงาน	3	3	699,600	-	3	3	3	-	-	-	30,360	33,600	33,720	729,960	763,560	797,280	
93	นายช่างเครื่องกล	ปง/ชง.	1	0	595,800	-	1	1	1	-	-	-	9,720	9,720	9,720	605,520	615,240	624,960	ว่างเต็ม
94	นายช่างไฟฟ้า	อาวุโส	2	2	602,880	-	1	2	2	-	+1	-	18,360	18,480	19,800	621,240	639,720	659,520	รท.ในตำแหน่ง 1 อัตรา

ที่	ชื่อสายงาน	ระดับตำแหน่ง	จำนวนทั้งหมด	จำนวนที่มีอยู่ปัจจุบัน			อัตราตำแหน่งที่คาดว่าจะต้องใช้ในช่วงระยะเวลา 3 ปีข้างหน้า			อัตรากำลังคนเพิ่ม (+) / ลด (-)			ค่าใช้จ่ายที่เพิ่มขึ้น (3)			ค่าใช้จ่ายรวม (4)			หมายเหตุ
				จำนวนคน	เงินเดือน(1)	เงินประจำตำแหน่ง (2)	2564	2565	2566	2564	2565	2566	2564	2565	2566	2564	2565	2566	
95	นายช่างไฟฟ้า	ชำนาญงาน	0	0	307,920	-	1	-	-	-	-1	-	11,040	10,920	11,280	318,960	329,880	341,160	
96	นายช่างไฟฟ้า	ปง./ชง.	1	0	297,900	-	1	1	1	-	-	-	9,720	9,720	9,720	307,620	317,340	327,060	อยู่ระหว่างดำเนินการของ กผอ.
	ลูกจ้างประจำ																		
97	พนักงานขับเครื่องจักรกลขนาดกลาง	ช่างกลุ่มที่ 1-3	2	2	698,880	-	2	2	1	-	-	-1	26,760	26,400	13,080	725,640	752,040	765,120	ว่างให้ยุบ
98	พนักงานขับเครื่องจักรกลขนาดเบา	ช่างกลุ่มที่ 1-3	3	3	836,280	-	3	3	3	-	-	-	27,480	33,960	22,440	863,760	897,720	920,160	ว่างให้ยุบ
99	พนักงานขับรถยนต์	สนับสนุนกลุ่มที่ 1-3	1	1	262,560	-	1	1	1	-	-	-	8,640	8,880	8,880	271,200	280,080	288,960	ว่างให้ยุบ
100	เจ้าพนักงานธุรการ	สนับสนุนกลุ่มที่ 1-3	1	1	240,480	-	1	1	1	-	-	-	8,760	8,760	8,760	249,240	258,000	266,760	ว่างให้ยุบ
101	คนงาน	บริการพื้นฐานกลุ่มที่ 1-3	1	1	252,120	-	1	1	1	-	-	-	10,440	8,640	8,880	262,560	271,200	280,080	ว่างให้ยุบ
	พนักงานจ้างตามภารกิจ																		
102	ผู้ช่วยนักจัดการงานทั่วไป	คุณวุฒิ	2	2	447,360	-	2	2	2	-	-	-	18,000	18,720	19,440	465,360	484,080	503,520	
103	ผู้ช่วยนักจัดการงานทั่วไป	คุณวุฒิ	1	0	180,000	-	1	1	1	-	-	-	-	7,200	7,560	180,000	187,200	194,760	ว่างเต็ม
104	ผู้ช่วยนักวิชาการเกษตร	คุณวุฒิ	2	2	484,320	-	2	2	2	-	-	-	19,440	20,280	21,120	503,760	524,040	545,160	
105	ผู้ช่วยเจ้าพนักงานธุรการ	คุณวุฒิ	6	6	919,080	-	6	6	6	-	-	-	25,920	31,440	32,808	945,000	976,440	1,009,248	
106	ผู้ช่วยนายช่างเขียนแบบ	คุณวุฒิ	1	1	142,200	-	1	1	1	-	-	-	5,760	6,000	6,240	147,960	153,960	160,200	
107	ผู้ช่วยนายช่างไฟฟ้า	คุณวุฒิ	4	4	591,360	-	4	4	4	-	-	-	23,880	24,840	25,800	615,240	640,080	665,880	
108	ผู้ช่วยนายช่างไฟฟ้า	คุณวุฒิ	3	0	414,000	-	3	3	3	-	-	-	-	16,560	17,280	414,000	430,560	447,840	ว่างเต็ม
109	ผู้ช่วยนายช่างเครื่องกล	คุณวุฒิ	8	8	1,004,760	-	8	8	8	-	-	-	44,280	45,960	47,760	1,049,040	1,095,000	1,142,760	
110	ผู้ช่วยนายช่างโยธา	คุณวุฒิ	16	16	1,377,120	-	16	16	16	-	-	-	81,000	84,240	87,480	1,458,120	1,542,360	1,629,840	
111	พนักงานขับรถยนต์	ทักษะ	5	5	956,880	-	5	5	5	-	-	-	38,520	40,200	41,760	995,400	1,035,600	1,077,360	
112	พนักงานขับรถยนต์	ทักษะ	2	0	276,000	-	2	2	2	-	-	-	-	11,040	11,520	276,000	287,040	298,560	ว่างเต็ม
113	พนักงานขับเครื่องจักรกลขนาดเบา	ทักษะ	3	3	381,120	-	3	3	3	-	-	-	15,480	16,200	16,680	396,600	412,800	429,480	
114	พนักงานขับเครื่องจักรกลขนาดกลาง	ทักษะ	8	8	1,608,840	-	8	8	8	-	-	-	88,440	92,280	96,120	1,697,280	1,789,560	1,885,680	
115	พนักงานขับเครื่องจักรกลขนาดกลาง	ทักษะ	1	0	180,000	-	1	1	1	-	-	-	10,920	10,920	12,240	190,920	201,840	214,080	

ที่	ชื่อสายงาน	ระดับตำแหน่ง	จำนวนทั้งหมด	จำนวนที่มีอยู่ปัจจุบัน			อัตราค่าแห่งที่คาดว่าจะต้องใช้ในช่วงระยะเวลา 3 ปีข้างหน้า			อัตรากำลังคนเพิ่ม (+) / ลด (-)			ค่าใช้จ่ายที่เพิ่มขึ้น (3)			ค่าใช้จ่ายรวม (4)			หมายเหตุ
				จำนวนคน	เงินเดือน(1)	เงินประจำตำแหน่ง (2)	2564	2565	2566	2564	2565	2566	2564	2565	2566	2564	2565	2566	
116	พนักงานขับเครื่องจักรกลขนาดหนัก	ทักษะ	8	8	1,716,720	-	8	8	8	-	-	-	69,000	72,000	74,760	1,785,720	1,857,720	1,932,480	
117	พนักงานขับเครื่องจักรกลขนาดหนัก	ทักษะ	1	0	180,000	-	1	1	1	-	-	-	-	7,200	7,560	180,000	187,200	194,760	ว่างเต็ม
	พนักงานจ้างทั่วไป																		
118	พนักงานขับเครื่องจักรกลขนาดกลาง	ทั่วไป	5	0	540,000	-	5	5	5	-	-	-	-	-	-	540,000	540,000	540,000	ว่างเต็ม
119	พนักงานขับเครื่องจักรกลขนาดเบา	ทั่วไป	3	3	432,000	-	3	3	3	-	-	-	-	-	-	432,000	432,000	432,000	
120	พนักงานขับเครื่องจักรกลขนาดเบา	ทั่วไป	9	0	972,000	-	9	9	9	-	-	-	-	-	-	972,000	972,000	972,000	ว่างเต็ม
121	พนักงานขับรถยนต์	ทั่วไป	4	4	432,000	-	4	4	4	-	-	-	-	-	-	432,000	432,000	432,000	
122	พนักงานขับรถยนต์	ทั่วไป	1	0	108,000	-	1	1	1	-	-	-	-	-	-	108,000	108,000	108,000	ว่างเต็ม
123	คนสวน(ทุ่งภูเขาทอง)	ทั่วไป	32	32	3,456,000	-	32	32	32	-	-	-	-	-	-	3,456,000	3,456,000	3,456,000	
124	คนสวน(ทุ่งภูเขาทอง)	ทั่วไป	1	0	108,000	-	1	1	1	-	-	-	-	-	-	108,000	108,000	108,000	ว่างเต็ม
125	คนสวน (ทุ่งมะขามหย่อง)	ทั่วไป	21	21	2,268,000	-	21	21	21	-	-	-	-	-	-	2,268,000	2,268,000	2,268,000	
126	คนสวน (ทุ่งมะขามหย่อง)	ทั่วไป	3	0	324,000	-	3	3	3	-	-	-	-	-	-	324,000	324,000	324,000	ว่างเต็ม
127	คนสวน (ทุ่งหันตรา)	ทั่วไป	34	34	3,672,000	-	34	34	34	-	-	-	-	-	-	3,672,000	3,672,000	3,672,000	
128	คนงาน (ทุ่งหันตรา)	ทั่วไป	3	3	324,000	-	3	3	3	-	-	-	-	-	-	324,000	324,000	324,000	
129	คนงาน (ซ่อมสายทาง)	ทั่วไป	15	15	1,620,000	-	15	15	15	-	-	-	-	-	-	1,620,000	1,620,000	1,620,000	
130	คนงาน (อาคาร)	ทั่วไป	16	16	1,836,000	-	16	16	16	-	-	-	-	-	-	1,836,000	1,836,000	1,836,000	
131	คนงาน (อาคาร)	ทั่วไป	1	0	108,000	-	1	1	1	-	-	-	-	-	-	108,000	108,000	108,000	ว่างเต็ม
	รวมสายงาน (06)																		
132	ผู้อำนวยการกองสาธารณสุข (นักบริหารงานสาธารณสุขและสิ่งแวดล้อม)	กลาง	1	0	538,200	134,400	1	1	1	-	-	-	19,200	19,200	19,200	691,800	711,000	730,200	อยู่ระหว่างดำเนินการของ กจ.
133	หัวหน้าฝ่ายบริหารงานสาธารณสุข (นักบริหารงานสาธารณสุขและสิ่งแวดล้อม)	ต้น	1	0	393,600	18,000	1	1	1	-	-	-	13,620	13,620	13,620	425,220	438,840	452,460	อยู่ระหว่างดำเนินการของ กจ.
134	หัวหน้าฝ่ายควบคุมและจัดการคุณภาพสิ่งแวดล้อม (นักบริหารงานสาธารณสุขและสิ่งแวดล้อม)	ต้น	1	0	393,600	18,000	1	1	1	-	-	-	13,620	13,620	13,620	425,220	438,840	452,460	อยู่ระหว่างดำเนินการของ กจ.
135	นักจัดการงานทั่วไป	ชำนาญการ	1	1	522,960	-	1	1	1	-	-	-	16,920	18,000	18,000	539,880	557,880	575,880	
136	นักจัดการงานทั่วไป	ปฏิบัติการ	1	1	180,720	-	1	1	1	-	-	-	12,000	18,480	15,360	192,720	211,200	226,560	

ที่	ชื่อสายงาน	ระดับตำแหน่ง	จำนวนทั้งหมด	จำนวนที่มีอยู่ปัจจุบัน			อัตราตำแหน่งที่คาดว่าจะต้องใช้ในช่วงระยะเวลา 3 ปีข้างหน้า			อัตรากำลังคนเพิ่ม (+) / ลด (-)			ค่าใช้จ่ายที่เพิ่มขึ้น (3)			ค่าใช้จ่ายรวม (4)			หมายเหตุ
				จำนวนคน	เงินเดือน(1)	เงินประจำตำแหน่ง (2)	2564	2565	2566	2564	2565	2566	2564	2565	2566	2564	2565	2566	
137	นักจัดการงานทั่วไป	ปก./ชก.	1	0	355,320	-	1	1	1	-	-	-	12,000	12,000	12,000	367,320	379,320	391,320	
138	นักวิชาการสาธารณสุข	ชำนาญการพิเศษ	1	1	539,160	42,000	-	1	1	-	+1	-	-	39,240	39,840	-	39,240	79,080	รก.ใบตำแหน่ง
139	นักวิชาการสาธารณสุข	ชำนาญการ	0	0	531,360		1	-	-	-	-1	-	15,480	-	-	546,840	-	-	
140	วิศวกรสุขาภิบาล	ปก./ชก.	1	0	355,320	-	1	1	1	-	-	-	12,000	12,000	12,000	367,320	379,320	391,320	อยู่ระหว่างดำเนินการของ กศอ.
141	นักวิชาการสุขาภิบาล	ชำนาญการ	1	1	396,000	-	1	1	1	-	-	-	13,320	13,320	13,080	409,320	422,640	435,720	
142	นักวิชาการสุขาภิบาล	ปก./ชก.	1	0	355,320	-	1	1	1	-	-	-	12,000	12,000	12,000	367,320	379,320	391,320	ว่างเดิม
143	นักวิชาการสิ่งแวดล้อม	ปฏิบัติการ	1	1	226,080	-	1	1	1	-	-	-	7,680	7,680	7,800	233,760	241,440	249,240	
144	พยาบาลวิชาชีพ	ปก./ชก.	1	0	355,320	-	1	1	1	-	-	-	12,000	12,000	12,000	367,320	379,320	391,320	ว่างเดิม
145	เจ้าพนักงานธุรการ	อาวุโส	1	1	293,880	-	-	1	1	-	+1	-	-	23,640	25,200	-	23,640	48,840	รก.ใบตำแหน่ง
146	เจ้าพนักงานธุรการ	ชำนาญงาน	0	0	293,880	-	1	-	-	-	-1	-	19,440	-	-	313,320	-	-	
147	เจ้าพนักงานธุรการ	ปง./ชง.	1	0	297,900	-	1	1	1	-	-	-	19,440	19,440	19,440	317,340	336,780	356,220	ว่างเดิม
148	เจ้าพนักงานสาธารณสุข	ปง./ชง.	1	0	297,900	-	1	1	1	-	-	-	9,720	9,720	9,720	307,620	317,340	327,060	อยู่ระหว่างดำเนินการของ กศอ.
149	นายช่างเครื่องกล	ชำนาญงาน	1	1	297,900	-	1	1	1	-	-	-	9,720	9,720	9,720	307,620	317,340	327,060	
150	นายช่างไฟฟ้า	ปง./ชง.	1	0	297,900	-	1	1	1	-	-	-	9,720	9,720	9,720	307,620	317,340	327,060	ว่างเดิม
	พนักงานจ้างตามภารกิจ																		
151	ผู้ช่วยนักวิชาการสุขาภิบาล	คุณวุฒิ	1	1	180,000	-	1	1	1	-	-	-	-	7,200	7,560	180,000	187,200	194,760	
152	ผู้ช่วยนักวิชาการสิ่งแวดล้อม	คุณวุฒิ	1	1	180,000	-	1	1	1	-	-	-	-	7,200	7,560	180,000	187,200	194,760	
153	ผู้ช่วยนายช่างเครื่องกล	คุณวุฒิ	1	1	138,000	-	1	1	1	-	-	-	-	5,520	5,760	138,000	143,520	149,280	
154	ผู้ช่วยนายช่างไฟฟ้า	คุณวุฒิ	1	1	138,000	-	1	1	1	-	-	-	-	5,520	5,760	138,000	143,520	149,280	
155	ผู้ช่วยเจ้าพนักงานสาธารณสุข	คุณวุฒิ	1	1	138,000	-	1	1	1	-	-	-	-	5,520	5,760	138,000	143,520	149,280	
156	ผู้ช่วยเจ้าพนักงานธุรการ	คุณวุฒิ	4	4	552,000	-	4	4	4	-	-	-	-	5,520	5,760	552,000	557,520	563,280	
157	พนักงานขับเครื่องจักรกลขนาดเบา	ทักษะ	1	1	159,600	-	1	1	1	-	-	-	6,480	6,720	6,960	166,080	172,800	179,760	
158	พนักงานขับเครื่องจักรกลขนาดกลาง	ทักษะ	2	2	360,000	-	2	2	2	-	-	-	-	14,400	15,120	360,000	374,400	389,520	
159	พนักงานขับเครื่องจักรกลขนาดหนัก	ทักษะ	1	1	180,000	-	1	1	1	-	-	-	15,240	15,840	16,440	195,240	211,080	227,520	
160	พนักงานขับเครื่องจักรกลขนาดหนัก	คุณวุฒิ	5	0	900,000	-	5	5	5	-	-	-	-	28,800	30,240	900,000	928,800	959,040	ว่างเดิม

ที่	ชื่อสายงาน	ระดับตำแหน่ง	จำนวนทั้งหมด	จำนวนที่มีอยู่ปัจจุบัน			อัตราตำแหน่งที่คาดว่าจะต้องใช้ในวงระยะเวลา 3 ปีข้างหน้า			อัตรากำลังคนเพิ่ม (+) / ลด (-)			ค่าใช้จ่ายที่เพิ่มขึ้น (3)			ค่าใช้จ่ายรวม (4)			หมายเหตุ	
				จำนวนคน	เงินเดือน(1)	เงินประจำตำแหน่ง (2)	2564	2565	2566	2564	2565	2566	2564	2565	2566	2564	2565	2566		
	พนักงานจ้างทั่วไป																			
161	พนักงานขับเครื่องจักรกลขนาดกลาง	ทั่วไป	1	1	108,000	-	1	1	1	-	-	-	-	-	-	108,000	108,000	108,000		
162	พนักงานขับเครื่องจักรกลขนาดเบา	ทั่วไป	8	5	864,000	-	8	8	8	-	-	-	-	-	-	864,000	864,000	864,000	ว่างเต็ม	
163	คนงาน (รถขยะ)	ทั่วไป	6	6	648,000	-	6	6	6	-	-	-	-	-	-	648,000	648,000	648,000		
164	คนสวน (ศูนย์กำจัดขยะ)	ทั่วไป	15	15	1,620,000	-	15	15	15	-	-	-	-	-	-	1,620,000	1,620,000	1,620,000		
165	คนงาน (ศูนย์กำจัดขยะ)	ทั่วไป	15	14	1,620,000	-	15	15	15	-	-	-	-	-	-	1,620,000	1,620,000	1,620,000	ว่างเต็ม	
งบอุดหนุนที่สนับสนุนโครงการ (0.7)																				
166	ผู้อำนวยการกองยุทธศาสตร์และงบประมาณ (นักบริหารงานทั่วไป)	กลาง	1	1	597,960	134,400	1	1	1	-	-	-	20,280	20,520	20,760	752,640	773,160	793,920		
167	หัวหน้าฝ่ายงบประมาณและเงินอุดหนุน (นักบริหารงานทั่วไป)	ต้น	1	1	305,640	18,000	1	1	1	-	-	-	11,880	12,240	12,960	335,520	347,760	360,720		
168	หัวหน้าฝ่ายยุทธศาสตร์และแผนงาน (นักบริหารงานทั่วไป)	ต้น	1	1	429,240	18,000	1	1	1	-	-	-	13,080	13,200	13,440	460,320	473,520	486,960		
169	หัวหน้าฝ่ายสถิติข้อมูลและสารสนเทศ (นักบริหารงานทั่วไป)	ต้น	1	1	448,920	18,000	1	1	1	-	-	-	13,320	13,320	15,240	480,240	493,560	508,800		
170	หัวหน้าฝ่ายตรวจติดตามและประเมินผล (นักบริหารงานทั่วไป)	ต้น	1	1	409,320	18,000	1	1	1	-	-	-	13,320	13,080	13,200	440,640	453,720	466,920		
171	หัวหน้าฝ่ายประชาสัมพันธ์ (นักบริหารงานทั่วไป)	ต้น	1	1	402,720	18,000	1	1	1	-	-	-	13,440	13,080	13,080	434,160	447,240	460,320		
172	นักจัดการงานทั่วไป	ชำนาญการ	2	2	925,680	-	2	2	2	-	-	-	30,360	31,080	31,080	956,040	987,120	1,018,200		
173	นักวิเคราะห์นโยบายและแผน	ชำนาญการ	6	6	2,369,160	-	6	6	6	-	-	-	90,960	79,320	79,800	2,460,120	2,539,440	2,619,240		
174	นักวิเคราะห์นโยบายและแผน	ปฏิบัติการ	5	5	1,026,720	-	5	5	5	-	-	-	7,680	62,160	55,560	1,034,400	1,096,560	1,152,120		
175	นักวิชาการคอมพิวเตอร์	ชำนาญการพิเศษ	1	1	369,480	-	-	1	1	-	+1	-	-	13,440	13,320	-	13,440	26,760		
176	นักวิชาการคอมพิวเตอร์	ชำนาญการ	2	2	369,480	-	3	2	2	-	-1	-	13,080	13,440	13,320	382,560	396,000	409,320		
177	นักวิชาการคอมพิวเตอร์	ปฏิบัติการ	1	1	237,600	-	1	1	1	-	-	-	7,560	7,680	7,680	245,160	252,840	260,520		
178	นักประชาสัมพันธ์	ชำนาญการ	1	1	416,160	-	1	1	1	-	-	-	13,080	13,080	13,200	429,240	442,320	455,520		

ที่	ชื่อสายงาน	ระดับตำแหน่ง	จำนวนทั้งหมด	จำนวนที่มีอยู่ปัจจุบัน			อัตราตำแหน่งที่คาดว่าจะต้องใช้ในวงระยะเวลา 3 ปีข้างหน้า			อัตรากำลังคนเพิ่ม (+) / ลด (-)			ค่าใช้จ่ายที่เพิ่มขึ้น (3)			ค่าใช้จ่ายรวม (4)			หมายเหตุ
				จำนวนคน	เงินเดือน(1)	เงินประจำตำแหน่ง (2)	2564	2565	2566	2564	2565	2566	2564	2565	2566	2564	2565	2566	
179	นักประชาสัมพันธ์	ปฏิบัติการ	1	1	180,720	-	1	1	1	-	-	-	12,000	18,480	15,360	192,720	211,200	226,560	
180	เจ้าพนักงานธุรการ	ปฏิบัติงาน	2	2	574,140	-	2	2	2	-	-	-	-	21,240	22,080	574,140	595,380	617,460	
181	เจ้าพนักงานธุรการ	ปง./ชง.	1	0	574,140	-	1	1	1	-	-	-	9,720	9,720	9,720	583,860	593,580	603,300	ว่างเต็ม
	พนักงานจ้างตามภารกิจ																		
182	ผู้ช่วยนักจัดการงานทั่วไป	คุณวุฒิ	1	0	180,000	-	1	1	1	-	-	-	-	7,200	7,560	180,000	187,200	194,760	ว่างเต็ม
183	ผู้ช่วยนักวิเคราะห์นโยบายและแผน	คุณวุฒิ	2	2	393,120	-	2	2	2	-	-	-	15,840	16,560	17,040	408,960	425,520	442,560	
184	ผู้ช่วยนักวิเคราะห์นโยบายและแผน	คุณวุฒิ	3	0	540,000	-	3	3	3	-	-	-	-	21,600	22,680	540,000	561,600	584,280	ว่างเต็ม
185	ผู้ช่วยนักวิชาการคอมพิวเตอร์	คุณวุฒิ	2	2	360,000	-	2	2	2	-	-	-	28,800	30,240	31,200	388,800	419,040	450,240	
186	ผู้ช่วยนักวิชาการคอมพิวเตอร์	คุณวุฒิ	2	0	360,000	-	2	2	2	-	-	-	28,800	30,240	31,200	388,800	419,040	450,240	
187	ผู้ช่วยนักประชาสัมพันธ์	คุณวุฒิ	5	5	1,239,120	-	5	5	5	-	-	-	49,800	51,720	54,000	1,288,920	1,340,640	1,394,640	
188	ผู้ช่วยเจ้าพนักงานธุรการ	คุณวุฒิ	1	1	138,000	-	1	1	1	-	-	-	-	5,520	5,760	138,000	143,520	149,280	
189	ผู้ช่วยเจ้าพนักงานประชาสัมพันธ์	คุณวุฒิ	1	1	170,520	-	1	1	1	-	-	-	6,840	7,200	7,440	177,360	184,560	192,000	
	กองการศึกษา ศาสนาและวัฒนธรรม (อธ.)																		
190	ผู้อำนวยการกองการศึกษา (นักบริหารการศึกษา)	กลาง	1	1	495,000	134,400	1	1	1	-	-	-	19,200	19,200	19,200	648,600	667,800	687,000	
191	หัวหน้าฝ่ายบริหารการศึกษา (นักบริหารงานการศึกษา)	ต้น	1	1	475,560	18,000	1	1	1	-	-	-	15,240	15,720	16,440	508,800	524,520	540,960	
192	หัวหน้าฝ่ายส่งเสริมการศึกษา ศาสนาและวัฒนธรรม (นักบริหารงานการศึกษา)	ต้น	1	0	393,600	18,000	1	1	1	-	-	-	13,620	13,620	13,620	425,220	438,840	452,460	อยู่ระหว่างดำเนินการ ขอ กง.
193	นักจัดการงานทั่วไป	ชำนาญการ	3	3	1,148,280	-	3	3	3	-	-	-	66,480	68,400	69,960	1,214,760	1,283,160	1,353,120	
194	นักจัดการงานทั่วไป	ปก./ชก.	2	0	710,640	-	2	2	2	-	-	-	24,000	24,000	24,000	734,640	758,640	782,640	
195	นักวิชาการศึกษา	ชำนาญการ	4	4	1,184,280	-	4	4	4	-	-	-	42,840	43,680	39,360	1,227,120	1,270,800	1,310,160	
196	นักวิชาการศึกษา	ปฏิบัติการ	2	2	237,600	-	2	2	2	-	-	-	7,680	8,400	8,880	245,280	253,680	262,560	
197	นักวิชาการศึกษา	ปก./ชก.	1	0	710,640	-	1	1	1	-	-	-	24,000	24,000	24,000	734,640	758,640	782,640	ว่างเต็ม
198	ศึกษานิเทศก์	ปก./ชก.	1	0	355,320	-	1	1	1	-	-	-	12,000	12,000	12,000	367,320	379,320	391,320	ว่างเต็ม
199	เจ้าพนักงานธุรการ	ชำนาญงาน	1	1	318,960	-	1	1	1	-	-	-	10,920	11,280	10,920	329,880	341,160	352,080	

ที่	ชื่อสายงาน	ระดับตำแหน่ง	จำนวนทั้งหมด	จำนวนที่มีอยู่ปัจจุบัน			อัตราตำแหน่งที่คาดว่าจะต้องใช้ในช่วงระยะเวลา 3 ปีข้างหน้า			อัตรากำลังคนเพิ่ม (+) / ลด (-)			ค่าใช้จ่ายที่เพิ่มขึ้น (3)			ค่าใช้จ่ายรวม (4)			หมายเหตุ
				จำนวนคน	เงินเดือน(1)	เงินประจำตำแหน่ง (2)	2564	2565	2566	2564	2565	2566	2564	2565	2566	2564	2565	2566	
200	เจ้าพนักงานธุรการ	ปฏิบัติงาน	1	1	158,760	-	1	1	1	-	-	-	9,720	9,720	9,720	168,480	178,200	187,920	
	พนักงานจ้างตามภารกิจ																		
201	ผู้ช่วยนักจัดการงานทั่วไป	คุณวุฒิ	1	1	209,640	-	1	1	1	-	-	-	8,400	8,760	9,120	218,040	226,800	235,920	
202	ผู้ช่วยนักจัดการงานทั่วไป	คุณวุฒิ	1	0	180,000	-	1	1	1	-	-	-		7,200	7,560	180,000	187,200	194,760	ว่างเดิม
203	ผู้ช่วยเจ้าพนักงานธุรการ	คุณวุฒิ	1	1	130,080	-	1	1	1	-	-	-	5,280	5,520	5,640	135,360	140,880	146,520	
	โรงเรียนวัดป่าคาเจริญวิทยา																		
204	ผู้อำนวยการสถานศึกษา		1	1		-	1	1	1	-	-	-	-	-	-	-	-	-	เงินอุดหนุน
205	รองผู้อำนวยการสถานศึกษา		3	1		-	3	3	3	-	-	-	-	-	-	-	-	-	เงินอุดหนุน
206	ครูชำนาญการพิเศษ		16	9		-	16	16	16	-	-	-	-	-	-	-	-	-	เงินอุดหนุน
207	ครูชำนาญการ		13	11		-	13	13	13	-	-	-	-	-	-	-	-	-	เงินอุดหนุน
208	ครู		22	22		-	22	22	22	-	-	-	-	-	-	-	-	-	เงินอุดหนุน
209	ครูผู้ช่วย		52	1		-	52	52	52	-	-	-	-	-	-	-	-	-	เงินอุดหนุน
	พนักงานจ้างโรงเรียนวัดป่าคาเจริญวิทยา																		
210	ผู้ช่วยครู	คุณวุฒิ	32	32	9,486,840	-	32	32	32	-	-	-	381,240	397,920	412,200	9,868,080	10,266,000	10,678,200	
211	ผู้ช่วยครู	คุณวุฒิ	22	0	3,960,000	-	22	22	22	-	-	-	-	158,400	158,400	3,960,000	4,118,400	4,276,800	ว่างเดิม
212	ผู้ช่วยนักวิชาการเงินและบัญชี	คุณวุฒิ	1	0	180,000	-	1	1	1	-	-	-	-	7,200	7,560	180,000	187,200	194,760	ว่างเดิม
213	ผู้ช่วยนักวิชาการพัสดุ	คุณวุฒิ	1	0	180,000	-	1	1	1	-	-	-	-	7,200	7,560	180,000	187,200	194,760	ว่างเดิม
214	ผู้ช่วยเจ้าพนักงานธุรการ	คุณวุฒิ	2	2	271,440	-	2	2	2	-	-	-	11,040	11,400	11,880	282,480	293,880	305,760	
215	ผู้ช่วยเจ้าพนักงานธุรการ	คุณวุฒิ	1	0	180,000	-	1	1	1	-	-	-	-	5,520	5,760	180,000	185,520	191,280	ว่างเดิม
216	ผู้ช่วยเจ้าพนักงานพัสดุ	คุณวุฒิ	1	1	134,760	-	1	1	1	-	-	-	5,400	5,640	5,880	140,160	145,800	151,680	
217	ผู้ช่วยเจ้าพนักงานการเงินและบัญชี	คุณวุฒิ	1	1	180,000	-	1	1	1	-	-	-	12,600	13,080	13,560	192,600	205,680	219,240	
218	ผู้ช่วยเจ้าพนักงานการเงินและบัญชี	คุณวุฒิ	1	0	180,000	-	1	1	1	-	-	-	12,600	13,080	13,560	192,600	205,680	219,240	ว่างเดิม
219	ผู้ช่วยเจ้าพนักงานโสตทัศนศึกษา	คุณวุฒิ	1	0	180,000	-	1	1	1	-	-	-	-	5,520	5,760	180,000	185,520	191,280	ว่างเดิม
220	พนักงานขับรถยนต์	ทักษะ	1	0	180,000	-	1	1	1	-	-	-	-	5,520	5,760	180,000	185,520	191,280	ว่างเดิม
	พนักงานจ้างทั่วไปโรงเรียนวัดป่าคา																		
221	ภารโรง	ทั่วไป	4	4	432,000	-	4	4	4	-	-	-	-	-	-	432,000	432,000	432,000	

ที่	ชื่อสายงาน	ระดับตำแหน่ง	จำนวนทั้งหมด	จำนวนที่มีอยู่ปัจจุบัน			อัตราตำแหน่งที่คาดว่าจะต้องใช้ในช่วงระยะเวลา 3 ปีข้างหน้า			อัตรากำลังคนเพิ่ม (+) / ลด (-)			ค่าใช้จ่ายที่เพิ่มขึ้น (3)			ค่าใช้จ่ายรวม (4)			หมายเหตุ	
				จำนวนคน	เงินเดือน(1)	เงินประจำตำแหน่ง (2)	2564	2565	2566	2564	2565	2566	2564	2565	2566	2564	2565	2566		
222	ภารโรง	ทั่วไป	2	0	216,000	-	2	2	2	-	-	-	-	-	-	216,000	216,000	216,000	ว่างเต็ม	
	โรงเรียนวัดช่างทอง (บุญบำรุงราษฎร์)																			
223	ผู้อำนวยการสถานศึกษา		1	1	-	-	1	1	1	-	-	-	-	-	-	-	-	-	-	เงินอุดหนุน
224	รองผู้อำนวยการสถานศึกษา		1	1	-	-	1	1	1	-	-	-	-	-	-	-	-	-	-	เงินอุดหนุน
225	ครูชำนาญการพิเศษ		2	2	-	-	2	2	2	-	-	-	-	-	-	-	-	-	-	เงินอุดหนุน
226	ครูชำนาญการ		3	3	-	-	3	3	3	-	-	-	-	-	-	-	-	-	-	เงินอุดหนุน
227	ครู		4	2	-	-	4	4	4	-	-	-	-	-	-	-	-	-	-	เงินอุดหนุน
228	ครูผู้ช่วย		18	1	-	-	18	18	18	-	-	-	-	-	-	-	-	-	-	เงินอุดหนุน
	พนักงานจ้างโรงเรียนวัดช่างทอง																			เงินอุดหนุน 15 อัตรา, ครูช่วยสอน 2 อัตรา, 2 อัตรา
229	ผู้ช่วยครู	คุณวุฒิ	8	8	1,468,680	-	8	8	8	-	-	-	66,480	61,560	63,840	1,535,160	1,596,720	1,660,560		
230	ผู้ช่วยครู	คุณวุฒิ	7	0	1,440,000	-	7	7	7	-	-	-	-	50,400	52,920	1,440,000	1,490,400	1,543,320	ว่างเต็ม	
231	ผู้ช่วยนักวิชาการเงินและบัญชี	คุณวุฒิ	1	1	180,000	-	1	1	1	-	-	-	-	7,200	7,560	180,000	187,200	194,760	ว่างเต็ม	
232	ผู้ช่วยนักวิชาการพิเศษ	คุณวุฒิ	1	1	180,000	-	1	1	1	-	-	-	-	7,200	7,560	180,000	187,200	194,760	ว่างเต็ม	
233	พนักงานขับรถยนต์	ทักษะ	1	0	138,000	-	1	1	1	-	-	-	-	5,520	5,760	138,000	143,520	149,280	ว่างเต็ม	
234	ผู้ช่วยเจ้าพนักงานธุรการ	คุณวุฒิ	1	1	147,960	-	1	1	1	-	-	-	6,000	6,240	6,480	153,960	160,200	166,680		
235	ผู้ช่วยเจ้าพนักงานธุรการ	คุณวุฒิ	1	0	-	-	1	1	1	-	-	-	-	-	-	-	-	-	-	เงินอุดหนุน
	พนักงานจ้างทั่วไปโรงเรียนวัดช่างทอง																			
236	ภารโรง	ทั่วไป	3	3	324,000	-	3	3	3	-	-	-	-	-	-	324,000	324,000	324,000	เงิน อบจ.	
	ศูนย์พัฒนาเด็กเล็กวัดช่างทอง																			
237	ครูผู้ดูแลเด็ก		1	0	-	-	1	1	1	-	-	-	-	-	-	-	-	-	-	เงินอุดหนุน, รออัตราจากกรม 1 อัตรา
238	ผู้ช่วยครูผู้ดูแลเด็ก	คุณวุฒิ	2	0	360,000	-	2	2	2	-	-	-	-	14,400	15,120	360,000	374,400	389,520	ว่างเต็ม	
239	ผู้ดูแลเด็ก	คุณวุฒิ	1	0	138,000	-	1	1	1	-	-	-	-	5,520	5,760	138,000	143,520	149,280	ว่างเต็ม	
240	พนักงานทำความสะอาด	ทั่วไป	2	2	216,000	-	2	2	2	-	-	-	-	-	-	216,000	216,000	216,000		
	ศูนย์พัฒนาเด็กเล็กโตนเคี้ย																			
241	ครูชำนาญการ		1	1	-	-	1	1	1	-	-	-	-	-	-	-	-	-	-	เงินอุดหนุน
242	ผู้ช่วยครูผู้ดูแลเด็ก	คุณวุฒิ	1	1	186,360	-	1	1	1	-	-	-	7,560	7,800	8,160	193,920	201,720	209,880		

ที่	ชื่อสายงาน	ระดับตำแหน่ง	จำนวนทั้งหมด	จำนวนที่มีอยู่ปัจจุบัน			อัตราตำแหน่งที่คาดว่าจะต้องใช้ในช่วงระยะเวลา 3 ปีข้างหน้า			อัตรากำลังคนเพิ่ม (+) / ลด (-)			ค่าใช้จ่ายที่เพิ่มขึ้น (3)			ค่าใช้จ่ายรวม (4)			หมายเหตุ
				จำนวนคน	เงินเดือน(1)	เงินประจำตำแหน่ง (2)	2564	2565	2566	2564	2565	2566	2564	2565	2566	2564	2565	2566	
243	ผู้ช่วยครูผู้ดูแลเด็ก	คุณวุฒิ	1	0	180,000	-	1	1	1	-	-	-	-	7,200	7,560	180,000	187,200	194,760	ว่างเต็ม
244	ผู้ดูแลเด็ก	คุณวุฒิ	1	1	151,080	-	1	1	1	-	-	-	6,120	6,360	6,600	157,200	163,560	170,160	
	ศูนย์พัฒนาเด็กเล็กขยายนาพัฒนา																		
245	ครูชำนาญการ		1	1	-	-	1	1	1	-	-	-	-	-	-	-	-	-	เงินอุดหนุน
246	ผู้ช่วยครูผู้ดูแลเด็ก	คุณวุฒิ	1	0	180,000	-	1	1	1	-	-	-	7,560	7,800	8,160	187,560	195,360	203,520	
	ศูนย์พัฒนาเด็กเล็กโรงเรียนวัดโพธิ์																		
247	ครูชำนาญการ		1	1	-	-	1	1	1	-	-	-	-	-	-	-	-	-	เงินอุดหนุน
248	ผู้ช่วยครูผู้ดูแลเด็ก	คุณวุฒิ	1	1	186,360	-	1	1	1	-	-	-	7,560	7,800	8,160	193,920	201,720	209,880	
	ศูนย์พัฒนาเด็กเล็กโรงเรียนบ้านช้าง																		
249	ครูชำนาญการ		1	1	-	-	1	1	1	-	-	-	-	-	-	-	-	-	เงินอุดหนุน
250	ผู้ช่วยครูผู้ดูแลเด็ก	คุณวุฒิ	1	0	180,000	-	1	1	1	-	-	-	-	7,200	7,560	180,000	187,200	187,560	ว่างเต็ม
	ศูนย์พัฒนาเด็กเล็กโรงเรียนวัดตะบอง																		
251	ครูชำนาญการ		1	1	-	-	1	1	1	-	-	-	-	-	-	-	-	-	เงินอุดหนุน
252	ผู้ช่วยครูผู้ดูแลเด็ก	คุณวุฒิ	1	0	180,000	-	1	1	1	-	-	-	-	7,200	7,560	180,000	187,200	187,560	ว่างเต็ม
253	ศูนย์พัฒนาเด็กเล็กโรงเรียนวัดแก้วคา																		
254	ครู		1	1	-	-	1	1	1	-	-	-	-	-	-	-	-	-	เงินอุดหนุน
255	ผู้ช่วยครูผู้ดูแลเด็ก	คุณวุฒิ	2	0	360,000	-	2	2	2	-	-	-	-	14,400	15,120	360,000	374,400	389,520	ว่างเต็ม
	ศูนย์พัฒนาเด็กเล็กโรงเรียนวัดน้ำเต้า																		
256	ครู		1	1	-	-	1	1	1	-	-	-	-	-	-	-	-	-	เงินอุดหนุน
257	ผู้ช่วยครูผู้ดูแลเด็ก	คุณวุฒิ	1	0	180,000	-	1	1	1	-	-	-	-	7,200	7,560	180,000	187,200	187,560	ว่างเต็ม
	ศูนย์พัฒนาเด็กเล็กโรงเรียนวัดอุโลม																		
258	ครูชำนาญการ		1	1	-	-	1	1	1	-	-	-	-	-	-	-	-	-	เงินอุดหนุน
259	ผู้ช่วยครูผู้ดูแลเด็ก	คุณวุฒิ	1	0	180,000	-	1	1	1	-	-	-	-	7,200	7,560	180,000	187,200	187,560	ว่างเต็ม
	ศูนย์พัฒนาเด็กเล็กโรงเรียนวัดสง่างาม																		
260	ครู		1	1	-	-	1	1	1	-	-	-	-	-	-	-	-	-	เงินอุดหนุน
261	ผู้ช่วยครูผู้ดูแลเด็ก	คุณวุฒิ	1	0	180,000	-	1	1	1	-	-	-	-	7,200	7,560	180,000	187,200	187,560	ว่างเต็ม

ที่	ชื่อสายงาน	ระดับตำแหน่ง	จำนวนทั้งหมด	จำนวนที่มีอยู่ปัจจุบัน			อัตราตำแหน่งที่คาดว่าจะต้องใช้ในช่วงระยะเวลา 3 ปีข้างหน้า			อัตรากำลังคนเพิ่ม (+) / ลด (-)			ค่าใช้จ่ายที่เพิ่มขึ้น (3)			ค่าใช้จ่ายรวม (4)			หมายเหตุ
				จำนวนคน	เงินเดือน(1)	เงินประจำตำแหน่ง (2)	2564	2565	2566	2564	2565	2566	2564	2565	2566	2564	2565	2566	
กองสวัสดิการสังคม (10)																			
262	ผู้อำนวยการกองสวัสดิการสังคม (นักบริหารงานสวัสดิการสังคม)	กลาง	1	0	659,520	134,400	1	1	1	-	-	-	21,240	21,960	22,680	815,160	837,120	859,800	อยู่ระหว่างดำเนินการของ กจ.
263	หัวหน้าฝ่ายสังคมสงเคราะห์ (นักบริหารงานสวัสดิการสังคม)	ต้น	1	1	490,800	18,000	1	1	1	-	-	-	15,720	16,440	16,920	524,520	540,960	557,880	
264	หัวหน้าฝ่ายพัฒนาสังคม (นักบริหารงานสวัสดิการสังคม)	ต้น	1	0	442,320	18,000	1	1	1	-	-	-	13,200	13,200	14,160	473,520	486,720	500,880	อยู่ระหว่างดำเนินการของ กจ.
265	นักจัดการงานทั่วไป	ชำนาญการ	3	3	2,611,800	-	3	3	3	-	-	-	90,720	92,520	94,320	2,702,520	2,795,040	2,889,360	
266	นักจัดการงานทั่วไป	ป.ก./ชก.	1	0	355,320	-	1	1	1	-	-	-	12,000	12,000	12,000	367,320	379,320	391,320	ว่างเดิม
267	นักพัฒนาชุมชน	ชำนาญการพิเศษ	1	1	390,120	42,000	-	1	1	-	+1	-	-	30,960	32,880	-	30,960	63,840	รก.โนตำแหน่ง
268	นักพัฒนาชุมชน	ชำนาญการ	2	2	362,640	-	3	2	2	-	-1	-	-	51,980	54,920	-	51,980	106,900	
269	เจ้าพนักงานธุรการ พนักงานจ้างตามภารกิจ	ป.ง./ชง.	2	0	297,900	-	2	2	2	-	-	-	9,720	19,440	19,440	307,620	327,060	346,500	ว่างเดิม
270	ผู้ช่วยเจ้าพนักงานธุรการ	คุณวุฒิ	1	1	148,920	-	1	1	1	-	-	-	6,000	6,240	6,480	154,920	161,160	167,640	
กองส่งเสริมสุขภาพ (12)																			
271	นักวิชาการตรวจสอบภายใน	ชำนาญการ	1	1	455,520	-	1	1	1	-	-	-	13,440	14,160	15,480	468,960	483,120	498,600	
272	นักวิชาการตรวจสอบภายใน	ปฏิบัติการ	2	2	185,040	-	2	2	2	-	-	-	9,600	8,640	7,560	194,640	203,280	210,840	
273	เจ้าพนักงานธุรการ พนักงานจ้างตามภารกิจ	ปฏิบัติงาน	1	1	174,840	-	1	1	1	-	-	-	6,840	6,960	7,440	181,680	188,640	196,080	
274	ผู้ช่วยเจ้าพนักงานธุรการ	คุณวุฒิ	1	1	122,160	-	1	1	1	-	-	-	4,920	5,160	5,400	127,080	132,240	137,640	
กองส่งเสริมสุขภาพ (21)																			
275	ผู้อำนวยการกองพัสดุและทรัพย์สิน (นักบริหารงานคลัง)	กลาง	1	1	638,760	134,400	1	1	1	-	-	-	20,760	21,240	21,960			21,960	
276	หัวหน้าฝ่ายจัดหาพัสดุ (นักบริหารงานคลัง)	ต้น	1	0	393,600	18,000	1	1	1	-	-	-	13,620	13,620	13,620	425,220	438,840	452,460	อยู่ระหว่างดำเนินการของ กจ.

ที่	ชื่อสายงาน	ระดับ ตำแหน่ง	จำนวน ทั้งหมด	จำนวนที่มีอยู่ปัจจุบัน			อัตราค่าแรงที่คาดว่าจะ ต้องใช้ในช่วง ระยะเวลา 3 ปีข้างหน้า			อัตรากำลังคน เพิ่ม (+) / ลด (-)			ค่าใช้จ่ายที่เพิ่มขึ้น (3)			ค่าใช้จ่ายรวม (4)			หมายเหตุ
				จำนวน คน	เงินเดือน(1)	เงินประจำ ตำแหน่ง (2)	2564	2565	2566	2564	2565	2566	2564	2565	2566	2564	2565	2566	
277	หัวหน้าฝ่ายทะเบียนพัสดุและทรัพย์สิน (นักบริหารงานคลัง)	ต้น	1	0	475,560	18,000	1	1	1	-	-	-	15,240	15,720	16,440	508,800	524,520	540,960	ว่างเต็ม
278	นักจัดการงานทั่วไป	ชำนาญการ	1	1	280,080	-	1	1	1	-	-	-	9,000	9,360	9,600	289,080	298,440	308,040	
279	นักวิชาการพัสดุ	ชำนาญการ	3	3	703,200	-	3	3	3	-	-	-	25,080	24,960	25,440	728,280	753,240	778,680	
280	เจ้าพนักงานพัสดุ	ชำนาญงาน	7	7	2,004,960	-	7	7	7	-	-	-	66,120	67,920	70,320	2,071,080	2,139,000	2,209,320	
281	เจ้าพนักงานพัสดุ	ปฏิบัติงาน	1	1	525,720	-	1	1	1	-	-	-	20,400	21,480	21,360	546,120	567,600	588,960	
282	เจ้าพนักงานพัสดุ	ปง./ชง	5	0	1,489,500	-	5	5	5	-	-	-	48,600	48,600	48,600	1,538,100	1,586,700	1,635,300	อยู่ระหว่างดำเนินการ ของ กสอ. 2 อัตรา
283	เจ้าพนักงานธุรการ พนักงานจ้างตามภารกิจ	ชำนาญงาน	1	1	259,440	-	1	1	1	-	-	-	10,440	10,560	10,800	269,880	280,440	291,240	
284	ผู้ช่วยนักจัดการงานทั่วไป	คุณวุฒิ	1	0	180,000	-	1	1	1	-	-	-	-	7,200	7,560	180,000	187,200	194,760	ว่างเต็ม
285	ผู้ช่วยเจ้าพนักงานพัสดุ	คุณวุฒิ	1	1	152,760	-	1	1	1	-	-	-	6,120	6,360	6,720	158,880	165,240	171,960	
กลุ่มการอุปโภคบริโภค (22)																			
286	ผู้อำนวยการกองท่องเที่ยวและกีฬา (นักบริหารงานทั่วไป)	กลาง	1	1	725,400	-	1	1	1	-	-	-	672,600	24,240	24,240	1,398,000	1,422,240	1,446,480	
287	หัวหน้าฝ่ายการท่องเที่ยว (นักบริหารงานทั่วไป)	ต้น	1	1	514,680	18,000	1	1	1	-	-	-	16,680	17,520	18,000	549,360	566,880	584,880	
288	หัวหน้าฝ่ายการกีฬา (นักบริหารงานทั่วไป)	ต้น	1	1	455,520	-	1	1	1	-	-	-	411,600	13,440	14,160	867,120	880,560	894,720	
289	นักจัดการงานทั่วไป	ชำนาญการ	3	3	102,230	-	3	3	3	-	-	-	26,760	27,240	28,920	128,990	156,230	185,150	
290	นักจัดการงานทั่วไป	ปฏิบัติการ	4	4	1,271,280	-	4	4	4	-	-	-	31,200	57,960	58,800	1,302,480	1,360,440	1,419,240	
292	นักพัฒนาการท่องเที่ยว	ปฏิบัติการ	1	1	355,320	-	1	1	1	-	-	-	12,000	12,000	12,000	367,320	379,320	391,320	
293	นักสันตนาการ	ปก./ชก.	1	0	355,320	-	1	1	1	-	-	-	12,000	12,000	12,000	367,320	379,320	391,320	อยู่ระหว่างดำเนินการ ของ กสอ.
294	นักพัฒนาการกีฬา	ปก./ชก.	1	0	355,320	-	1	1	1	-	-	-	12,000	12,000	12,000	367,320	379,320	391,320	อยู่ระหว่างดำเนินการ ของ กสอ.
295	เจ้าพนักงานส่งเสริมการท่องเที่ยว	ชำนาญงาน	1	1	660,240	-	1	1	1	-	-	-	22,800	23,160	23,400	683,040	706,200	729,600	
296	เจ้าพนักงานส่งเสริมการท่องเที่ยว	ปง./ชง.	1	0	297,900	-	1	1	1	-	-	-	9,720	9,720	9,720	307,620	317,340	327,060	อยู่ระหว่างดำเนินการ ของ กสอ.
297	นายช่างไฟฟ้า	ปฏิบัติงาน	1	1	180,720	-	1	1	1	-	-	-	19,440	18,480	15,360	200,160	218,640	234,000	

ที่	ชื่อสายงาน	ระดับตำแหน่ง	จำนวนทั้งหมด	จำนวนที่มีอยู่ปัจจุบัน			อัตราตำแหน่งที่คาดว่าจะต้องใช้ในช่วงระยะเวลา 3 ปีข้างหน้า			อัตรากำลังคนเพิ่ม (+) / ลด (-)			ค่าใช้จ่ายที่เพิ่มขึ้น (3)			ค่าใช้จ่ายรวม (4)			หมายเหตุ	
				จำนวนคน	เงินเดือน(1)	เงินประจำตำแหน่ง (2)	2564	2565	2566	2564	2565	2566	2564	2565	2566	2564	2565	2566		
298	นายช่างไฟฟ้า	ปง./ชง.	1	0	297,900	-	1	1	1	-	-	-	19,440	19,440	19,440	317,340	336,780	356,220	อยู่ระหว่างดำเนินการของ กสท.	
299	นายช่างโยธา	ปง./ชง.	1	0	297,900	-	1	1	1	-	-	-	9,720	9,720	9,720	307,620	317,340	327,060	ว่างเดิม	
300	เจ้าพนักงานพัสดุ	ปง./ชง.	1	0	297,900	-	1	1	1	-	-	-	9,720	9,720	9,720	307,620	317,340	327,060	อยู่ระหว่างดำเนินการของ กสท.	
301	เจ้าพนักงานธุรการ	ปฏิบัติงาน	1	1	162,000	-	1	1	1	-	-	-	6,360	6,480	6,840	168,360	174,840	181,680		
302	เจ้าพนักงานธุรการ	ปง./ชง.	1	0	297,900	-	1	1	1	-	-	-	9,720	9,720	9,720	307,620	317,340	327,060	ว่างเดิม	
	พนักงานจ้างตามภารกิจ																			
303	ครูอาสาพัฒนาศึกษา	คุณวุฒิ	2	2	-	-	2	2	2	-	-	-	-	-	-	-	-	-	-	งบถ่ายโอน
304	ผู้ช่วยนักพัฒนาการท่องเที่ยว	คุณวุฒิ	1	0	180,000	-	1	1	1	-	-	-	-	7,200	7,560	180,000	187,200	194,760	ว่างเดิม	
305	ผู้ช่วยนักพัฒนาการศึกษา	คุณวุฒิ	1	0	180,000	-	1	1	1	-	-	-	-	7,200	7,560	180,000	187,200	194,760	ว่างเดิม	
306	ผู้ช่วยเจ้าพนักงานส่งเสริมการท่องเที่ยว	คุณวุฒิ	1	0	138,000	-	1	1	1	-	-	-	-	7,200	7,560	138,000	145,200	152,760	ว่างเดิม	
307	ผู้ช่วยนายช่างไฟฟ้า	คุณวุฒิ	1	1	180,000	-	1	1	1	-	-	-	6,600	6,840	7,200	186,600	193,440	200,640		
	พนักงานจ้างทั่วไป																			
308	พนักงานขับเครื่องจักรกลขนาดเบา	ทั่วไป	1	0	108,000	-	1	1	1	-	-	-	-	-	-	108,000	108,000	108,000		
309	คนงาน (แม่บ้าน)	ทั่วไป	1	1	108,000	-	1	1	1	-	-	-	-	-	-	108,000	108,000	108,000		
310	คนงาน (สนามกีฬา)	ทั่วไป	24	24	2,592,000	-	24	24	24	-	-	-	-	-	-	2,592,000	2,592,000	2,592,000		
311	คนงาน (สนามกีฬา)	ทั่วไป	7	7	-	-	7	7	7	-	-	-	-	-	-	-	-	-	-	งบถ่ายโอน
	กองการเจ้าหน้าที่ (29)																			
312	ผู้อำนวยการกองการเจ้าหน้าที่ (นักบริหารงานทั่วไป)	กลาง	1	1	529,560	72,800	1	1	1	-	-	-	19,200	19,440	19,560	621,560	641,000	660,560	ว่างเดิม	
313	หัวหน้าฝ่ายสรรหาและบรรจุแต่งตั้ง (นักบริหารงานทั่วไป)	ต้น	1	1	422,640	18,000	1	1	1	-	-	-	13,200	13,320	13,320	453,840	467,160	480,480		
314	หัวหน้าฝ่ายส่งเสริมและพัฒนาบุคลากร (นักบริหารงานทั่วไป)	ต้น	1	0	393,600	18,000	1	1	1	-	-	-	16,440	13,620	13,620	428,040	441,660	455,280		
315	หัวหน้าฝ่ายวินัยและส่งเสริมคุณธรรม (นักบริหารงานทั่วไป)	ต้น	1	1	389,400	18,000	1	1	1	-	-	-	13,320	13,440	13,080	420,720	434,160	447,240		
316	นักจัดการงานทั่วไป	ชำนาญการพิเศษ	1	1	861,520	-	0	1	1	-	+1	-	-	37,130	39,880	-	37,130	77,010	รท.ในตำแหน่ง	

ที่	ชื่อสายงาน	ระดับ ตำแหน่ง	จำนวน ทั้งหมด	จำนวนที่มีอยู่ปัจจุบัน			อัตราตำแหน่งที่คาดว่าจะ ต้องใช้เวลา 3 ปีข้างหน้า			อัตรากำลังคน เพิ่ม (+) / ลด (-)			ค่าใช้จ่ายที่เพิ่มขึ้น (3)			ค่าใช้จ่ายรวม (4)			หมายเหตุ
				จำนวน คน	เงินเดือน(1)	เงินประจำ ตำแหน่ง (2)	2564	2565	2566	2564	2565	2566	2564	2565	2566	2564	2565	2566	
316	นักจัดการงานทั่วไป	ชำนาญการ	1	1	861,520	-	2	1	1	-	-1	-	26,760	27,480	28,560	888,280	915,760	944,320	
317	นักจัดการงานทั่วไป	ปฏิบัติการ	1	1	271,200	-	1	1	1	-	-	-	7,800	13,320	13,920	279,000	292,320	306,240	
318	นักทรัพยากรบุคคล	ชำนาญการ	4	4	1,068,360	-	4	4	4	-	-	-	39,840	39,840	63,850	1,108,200	1,148,040	1,211,890	
319	นักทรัพยากรบุคคล	ปฏิบัติการ	4	4	1,051,200	-	4	4	4	-	-	-	30,000	83,280	81,840	1,081,200	1,164,480	1,246,320	
320	นิติกร	ปฏิบัติการ	1	1	185,040	-	1	1	1	-	-	-	9,600	8,640	7,560	194,640	203,280	210,840	
321	เจ้าพนักงานธุรการ	ชำนาญงาน	3	3	750,600	-	3	3	3	-	-	-	30,120	30,720	31,680	780,720	811,440	843,120	
322	เจ้าพนักงานธุรการ	ปฏิบัติงาน	1	1	138,120	-	1	1	1	-	-	-	-	11,520	12,360	-	149,640	162,000	
	ลูกจ้างประจำ																		
323	เจ้าพนักงานธุรการ	สนับสนุน	1	1	308,040	-	1	1	1	-	-	-	12,120	12,600	12,960	320,160	332,760	345,720	ว่างให้ยุบ
		กลุ่มที่ 1-3																	
	พนักงานจ้างตามภารกิจ																		
324	ผู้ช่วยนักจัดการงานทั่วไป	คุณวุฒิ	1	1	196,560	-	1	1	1	-	-	-	7,920	8,280	8,520	204,480	212,760	221,280	
325	ผู้ช่วยนักจัดการงานทั่วไป	คุณวุฒิ	1	0	180,000	-	1	1	1	-	-	-	-	7,200	7,560	180,000	187,200	194,760	ว่างเต็ม
(5)	รวม		927	668	174,150,946	2,526,800	927	927	925	-	-	-2	5,650,740	5,931,730	6,034,558	178,473,086	183,661,536	189,361,894	
(6)	ประมาณการประโยชน์ตอบแทนอื่นไม่เกิน 15%															26,770,963	27,549,230	28,404,284	
(7)	รวมเป็นค่าใช้จ่ายบุคคลทั้งสิ้น															205,244,049	211,210,766	217,766,178	
	ประมาณการค่าใช้จ่ายประจำปี															1,443,750,000	1,515,937,500	1,591,173,475	
(8)	คิดเป็นร้อยละ 40 ของงบประมาณรายจ่ายประจำปี															14.22	13.93	13.68	

๑๐. แผนภูมิโครงสร้างการแบ่งส่วนราชการตาม
แผนอัตรากำลัง ๓ ปี
(ปีงบประมาณ พ.ศ.๒๕๖๔ - ๒๕๖๖)
(ปรับปรุงครั้งที่ ๕)

๑๐. แผนภูมิโครงสร้างการแบ่งส่วนราชการตามแผนอัตรากำลัง ๓ ปี (รอบปีงบประมาณ ๒๕๖๔ - ๒๕๖๖) (ปรับปรุงครั้งที่ ๕)

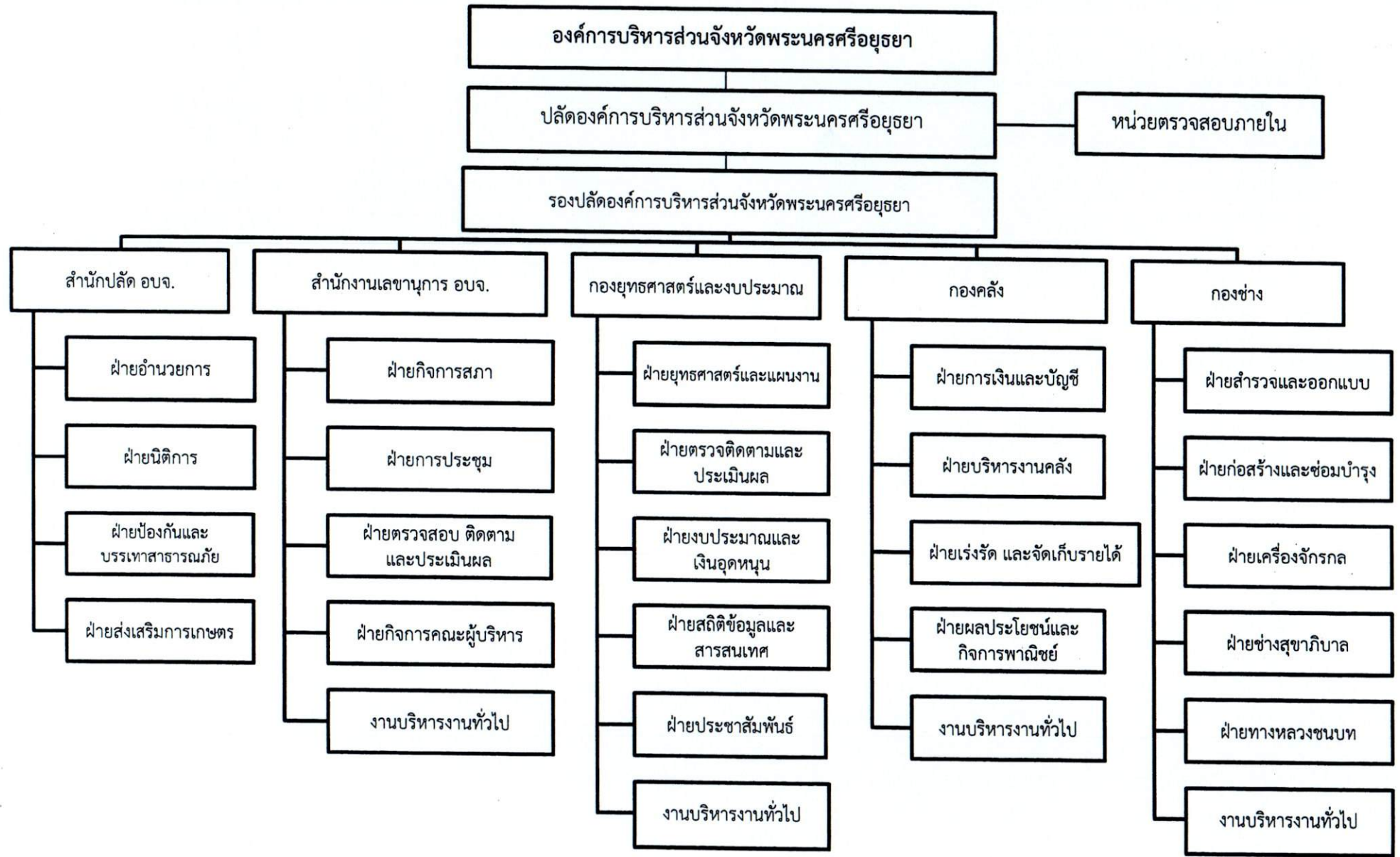

๑๐. แผนภูมิโครงสร้างการแบ่งส่วนราชการตามแผนอัตรากำลัง ๓ ปี (รอบปีงบประมาณ ๒๕๖๔ - ๒๕๖๖) (ฉบับปรับปรุงครั้งที่ ๕)

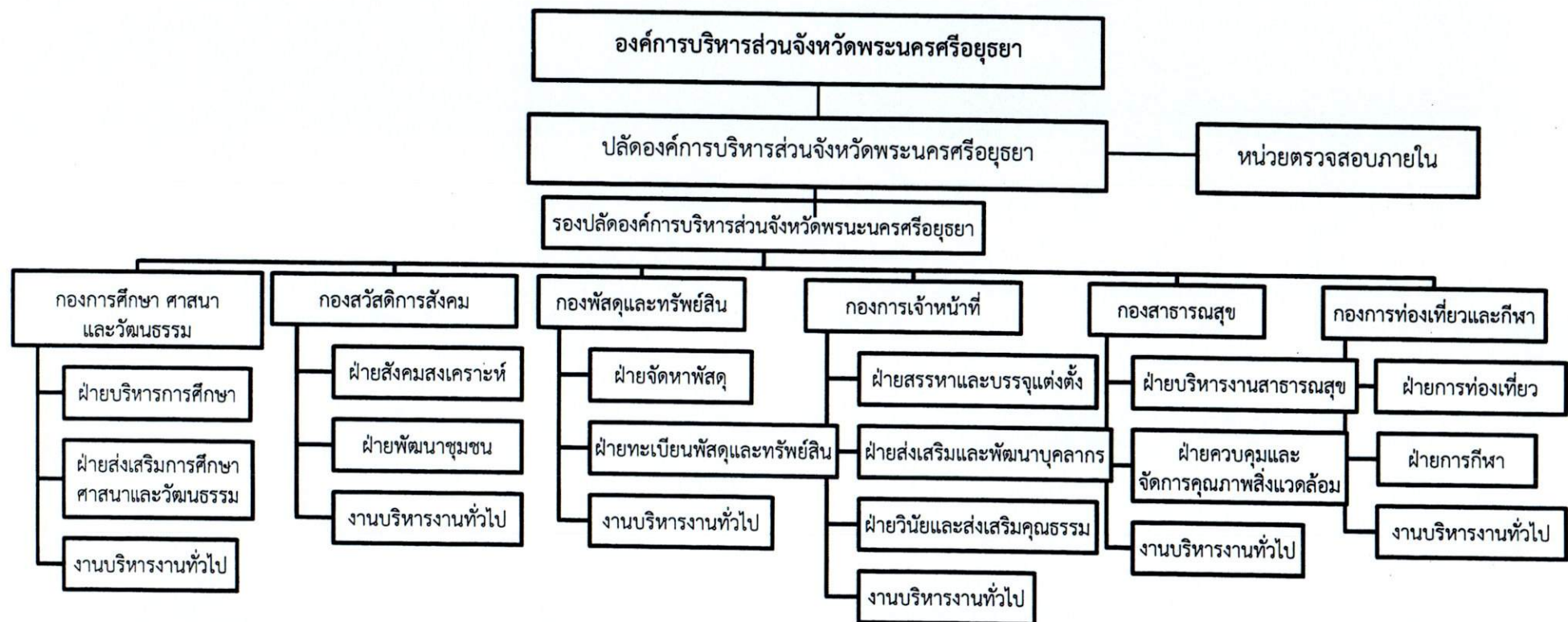

สำนักปลัดองค์การบริหารส่วนจังหวัด
นักบริหารงานทั่วไป ระดับกลาง (1)

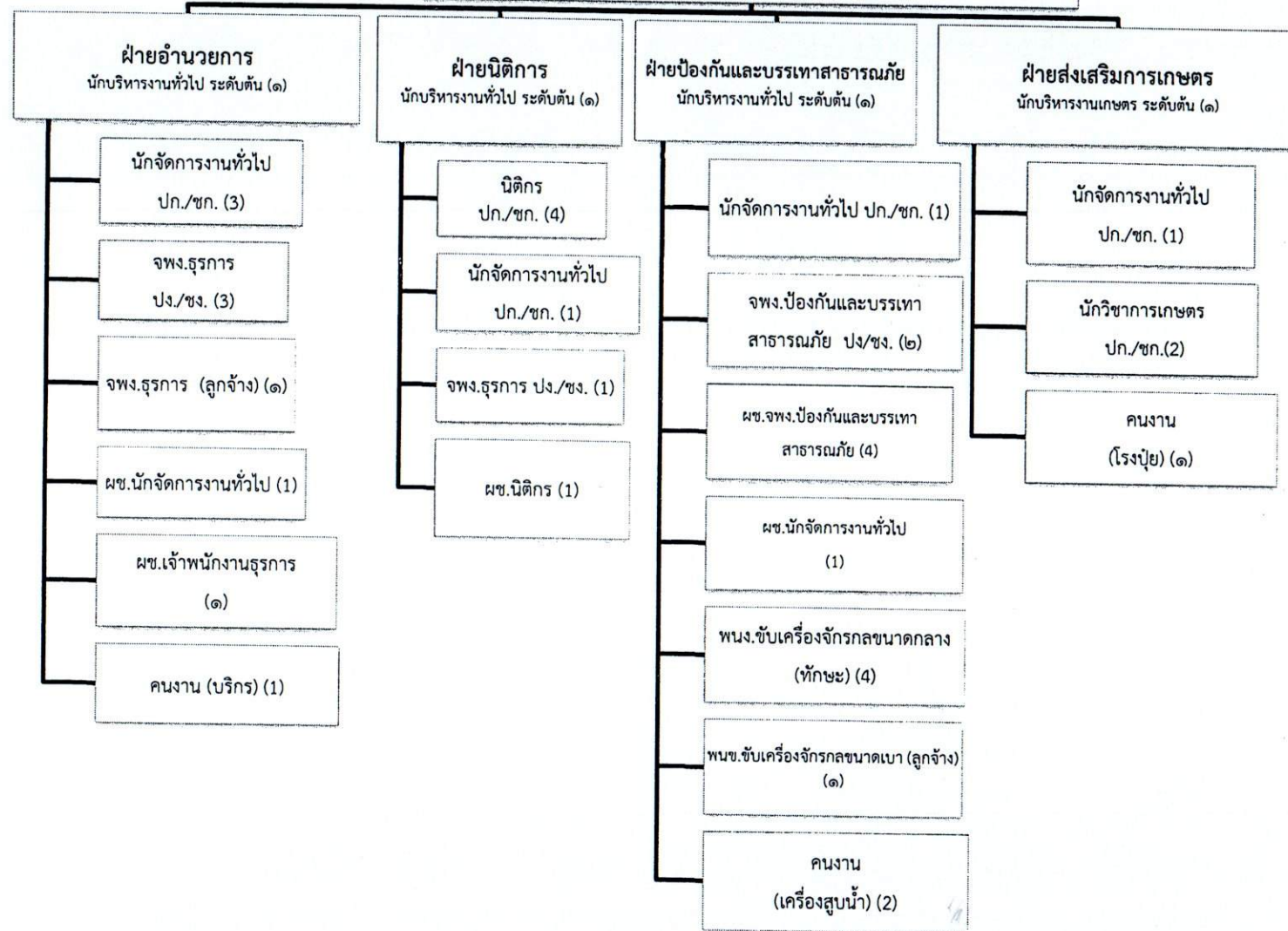

ประเภท	ข้าราชการองค์การบริหารส่วนจังหวัด	ลูกจ้างประจำ	พนักงานจ้าง	รวม
จำนวน	23	2	16	41

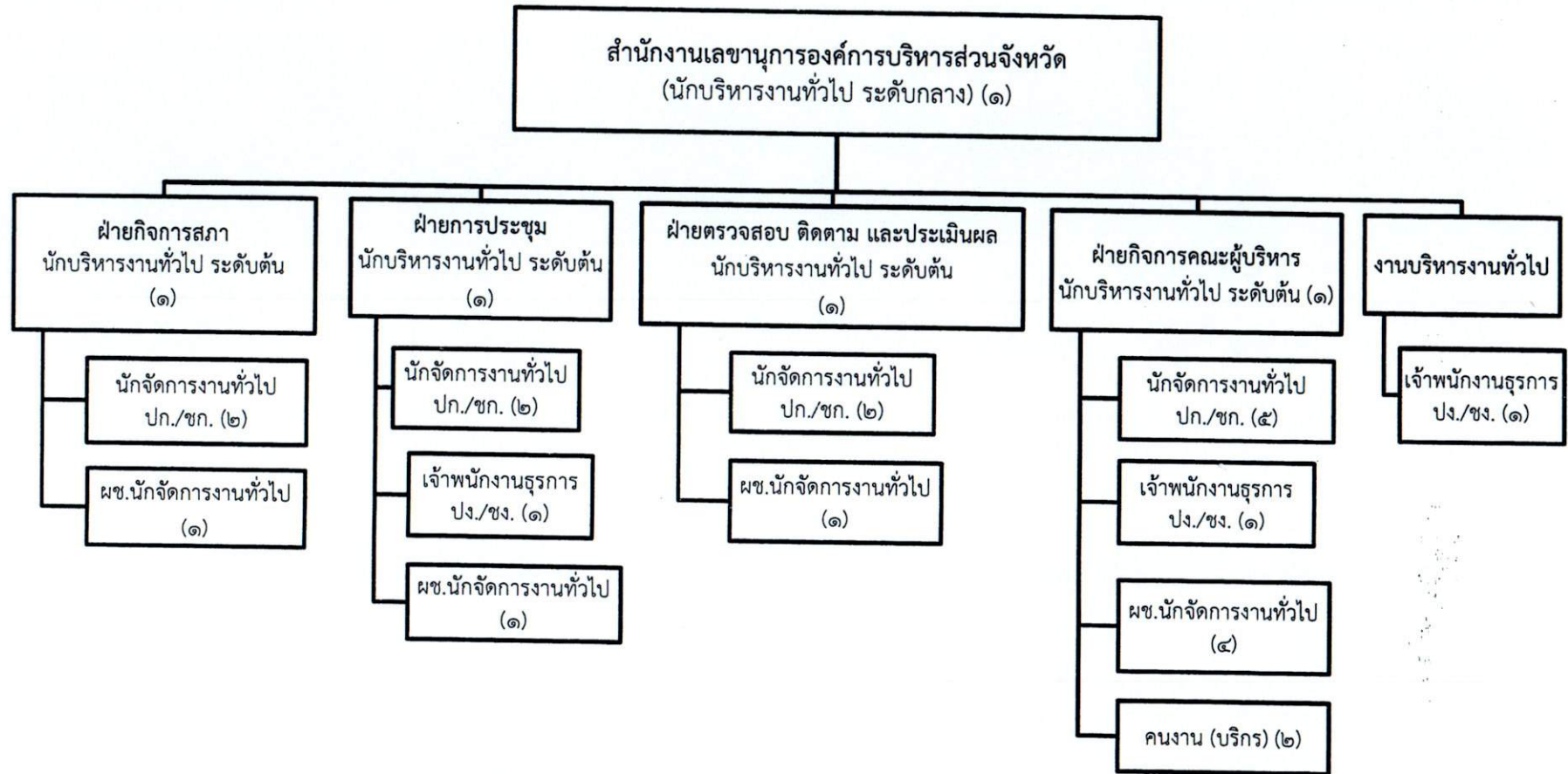

ประเภท	ข้าราชการองค์การบริหารส่วนจังหวัด	ลูกจ้างประจำ	พนักงานจ้าง	รวม
จำนวน	19	0	9	28

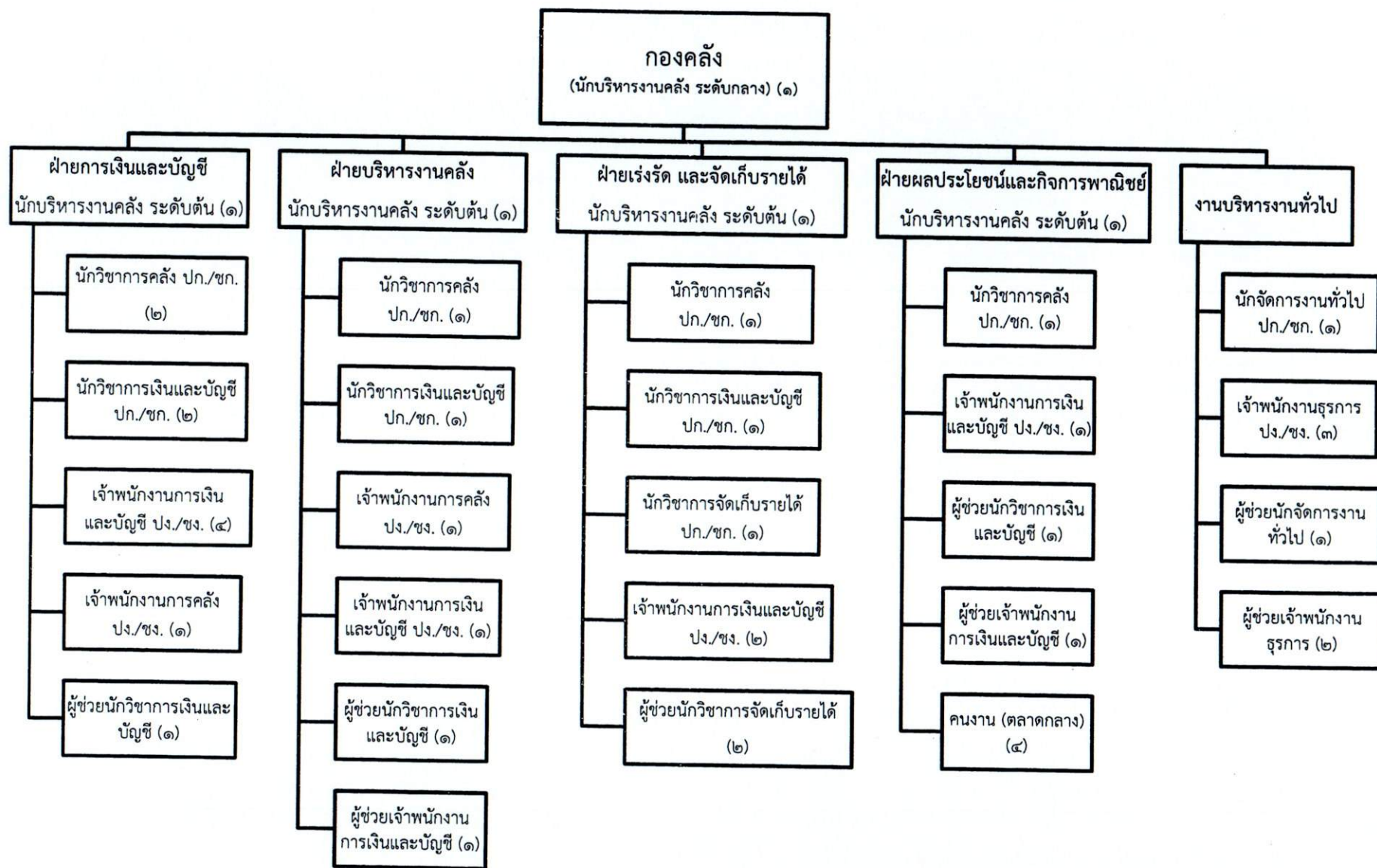

ประเภท	ข้าราชการองค์การบริหารส่วนจังหวัด	ลูกจ้างประจำ	พนักงานจ้าง	รวม
จำนวน	29	0	14	43

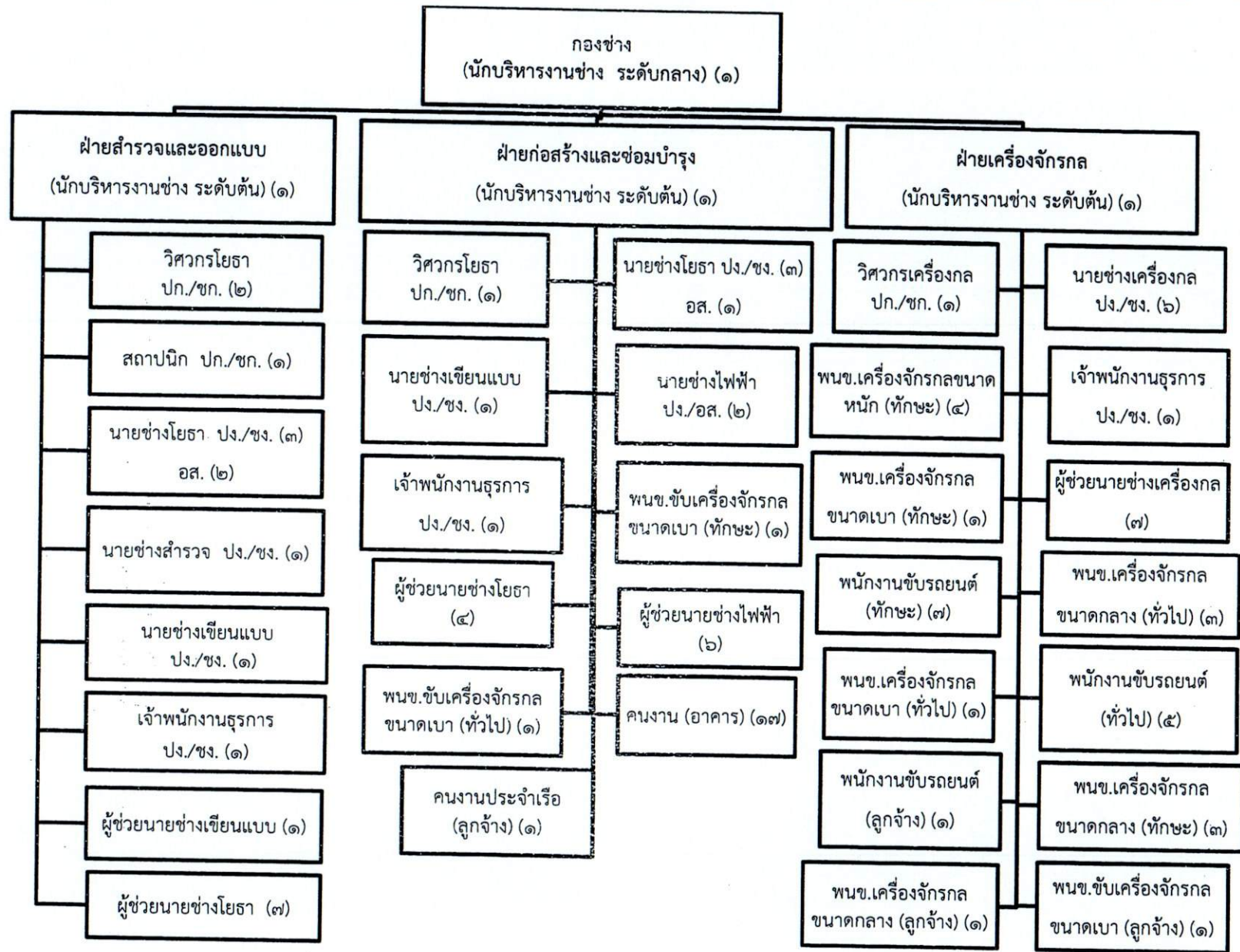

ประเภท	ข้าราชการองค์การบริหารส่วนจังหวัด	ลูกจ้างประจำ	พนักงานจ้าง	รวม
จำนวน	32	4	68	104

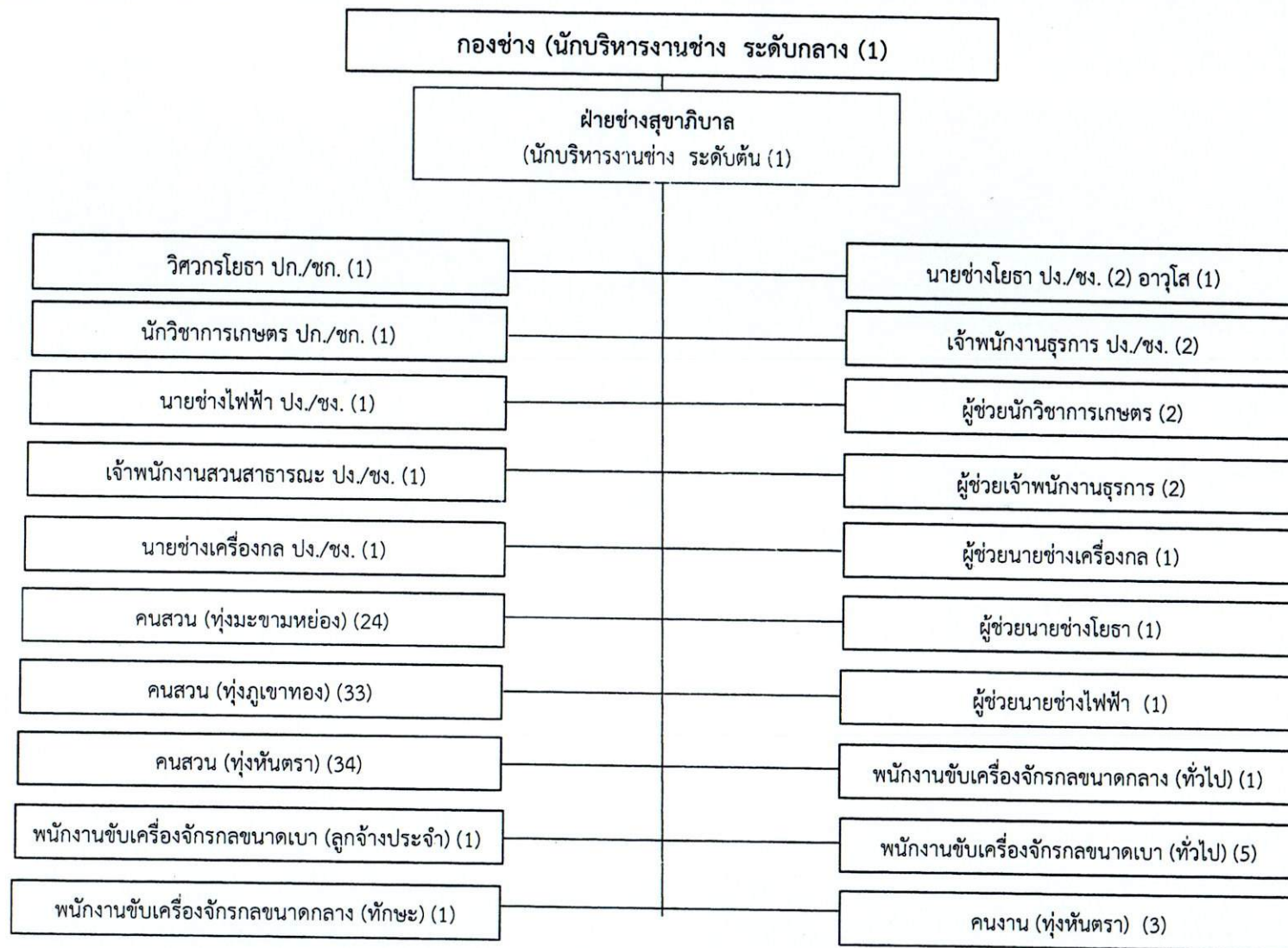

ประเภท	ข้าราชการองค์การบริหารส่วนจังหวัด	ลูกจ้างประจำ	พนักงานจ้าง	รวม
จำนวน	11	1	108	120

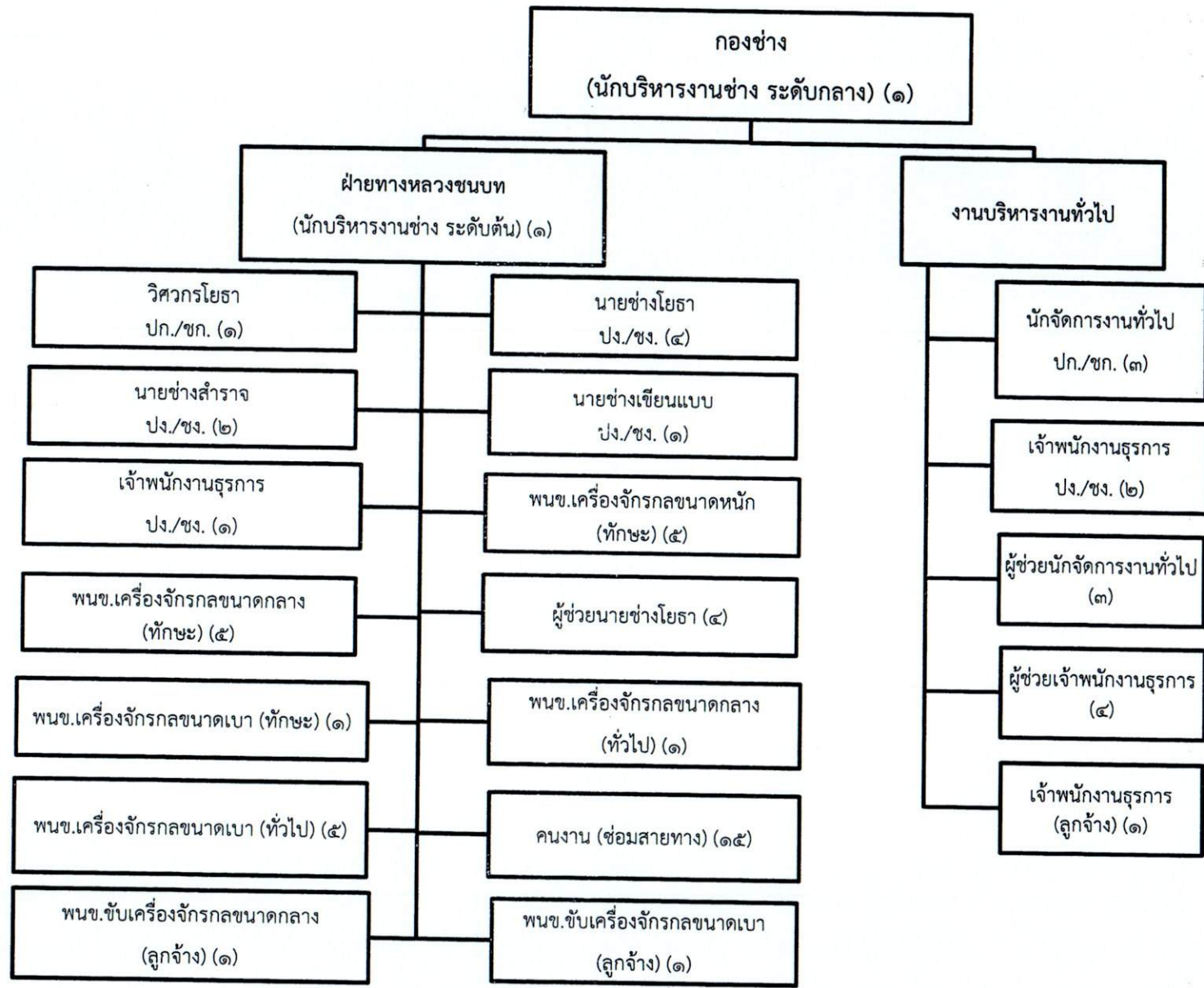

ประเภท	ข้าราชการองค์การบริหารส่วนจังหวัด	ลูกจ้างประจำ	พนักงานจ้าง	รวม
จำนวน	15	3	43	61

ประเภท	ข้าราชการองค์การบริหารส่วนจังหวัด	ลูกจ้างประจำ	พนักงานจ้าง	รวมทั้งสิ้น
จำนวน	58	8	219	285

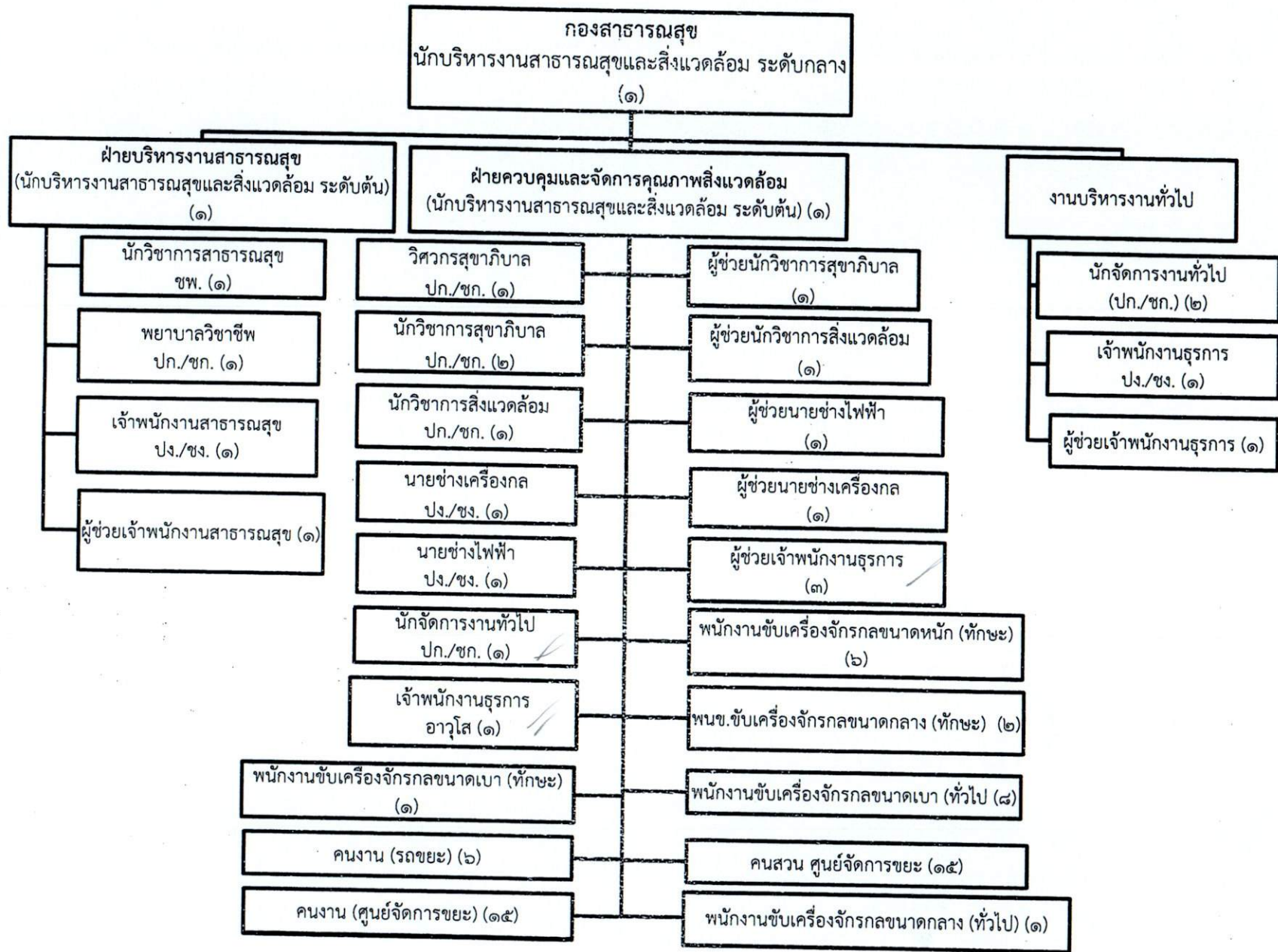

ประเภท	ข้าราชการองค์การบริหารส่วนจังหวัด	พนักงานจ้าง	รวมทั้งสิ้น
จำนวน	๑๗	๖๓	๘๐

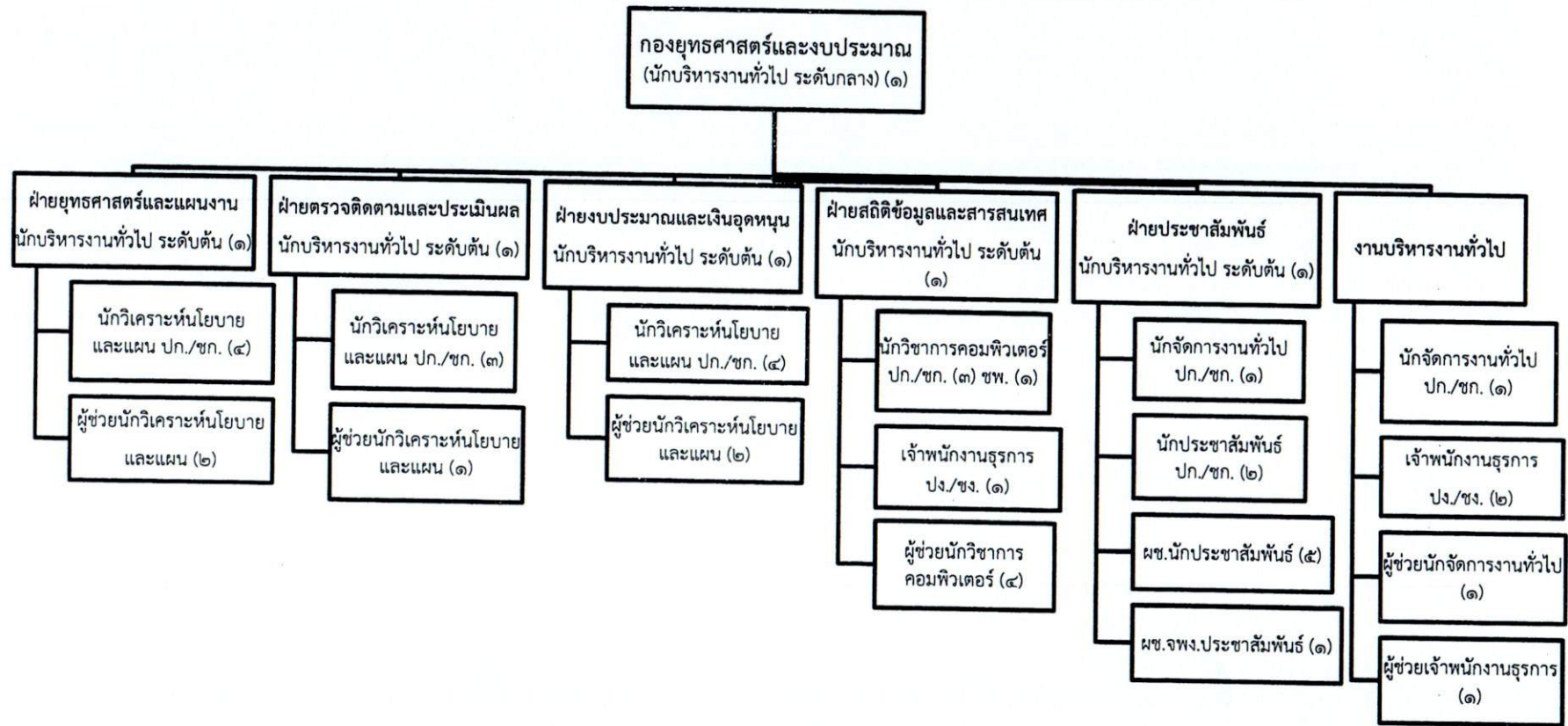

ประเภท	ข้าราชการองค์การบริหารส่วนจังหวัด	ลูกจ้างประจำ	พนักงานจ้าง	รวม
จำนวน	28	0	17	45

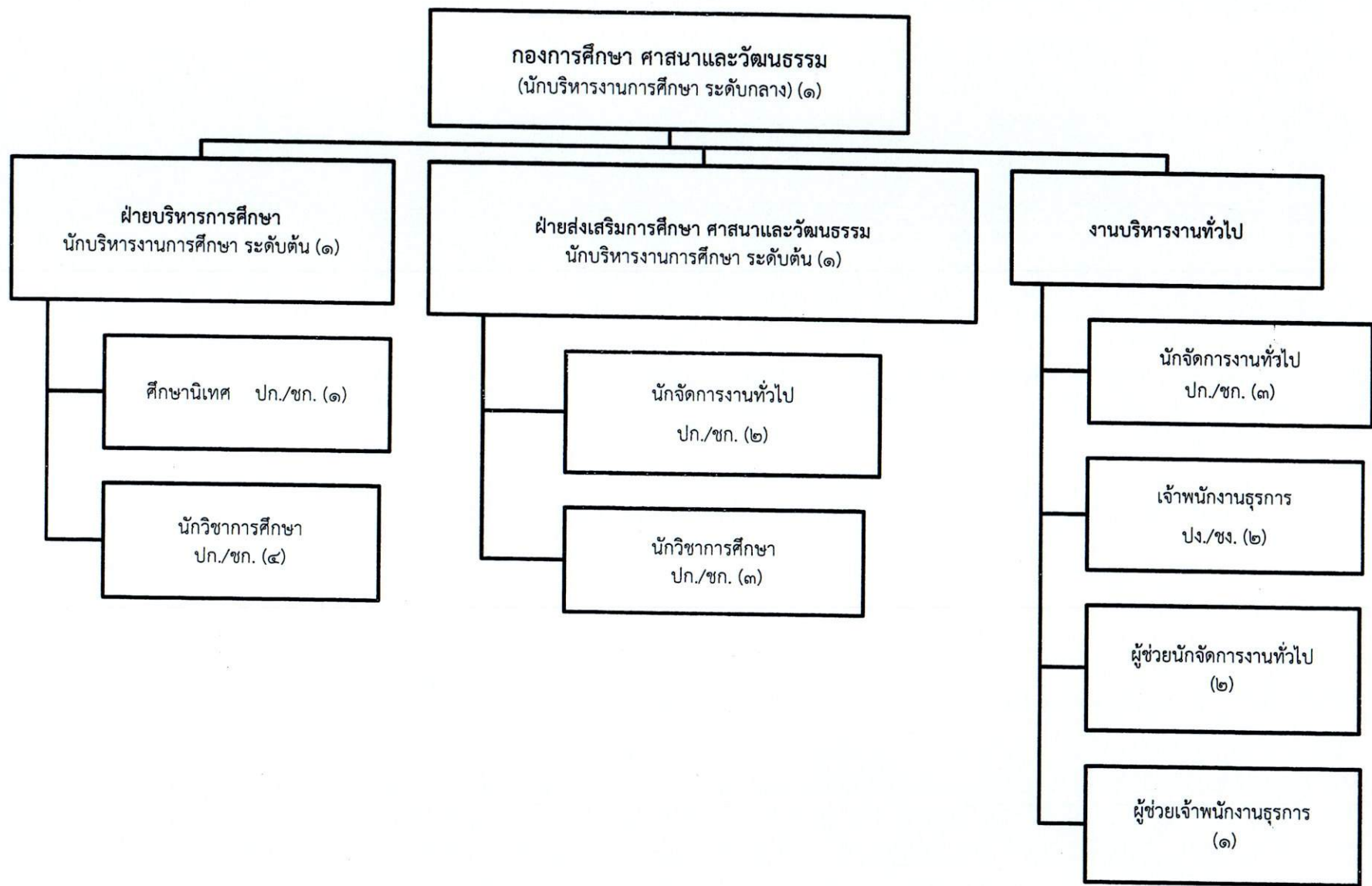

ประเภท	ข้าราชการองค์การบริหารส่วนจังหวัด	ลูกจ้างประจำ	พนักงานจ้าง	รวม
จำนวน	18	0	3	21

กองการศึกษา ศาสนาและวัฒนธรรม

โรงเรียนวัดป่าคาเจริญวิทยา

โรงเรียนวัดช่างทอง (บุญบำรุงราษฎร์)

ศูนย์พัฒนาเด็กเล็ก
โรงเรียนวัดโตนดเตี้ย

ศูนย์พัฒนาเด็กเล็ก
โรงเรียนวัดช่างทอง (บุญบำรุงราษฎร์)

ผู้อำนวยการสถานศึกษา (1)

รองผู้อำนวยการสถานศึกษา (3)

ครู (51)

ครูผู้ช่วย (52)

ผู้ช่วยครู (คุณวุฒิ) (54)

ผู้ช่วยนักวิชาการเงิน (1)

ผู้ช่วยนักวิชาการพัสดุ (1)

บุคลากรสนับสนุนการสอน
(ภารกิจ) (7)

ภารโรง (6)

พนักงานขับรถยนต์ (1)

ผู้อำนวยการสถานศึกษา (1)

รองผู้อำนวยการสถานศึกษา (1)

ครู (9)

ครูผู้ช่วย (18)

ผู้ช่วยครู (คุณวุฒิ) (15)

ผู้ช่วยนักวิชาการเงิน (1)

ผู้ช่วยนักวิชาการพัสดุ (1)

บุคลากรสนับสนุนการสอน
(ภารกิจ) (2)

ภารโรง (3)

พนักงานขับรถยนต์ (1)

ครูผู้ดูแลเด็ก
(1)

ผู้ช่วยครูผู้ดูแลเด็ก
(คุณวุฒิ) (2)

ผู้ดูแลเด็ก
(ทักษะ) (1)

ครูผู้ดูแลเด็ก
(1)

ผู้ช่วยครูผู้ดูแลเด็ก
(คุณวุฒิ) (2)

ผู้ดูแลเด็ก
(ทักษะ) (1)

พนักงานทำความสะอาด
สะอาด (2)

กองการศึกษา ศาสนาและวัฒนธรรม

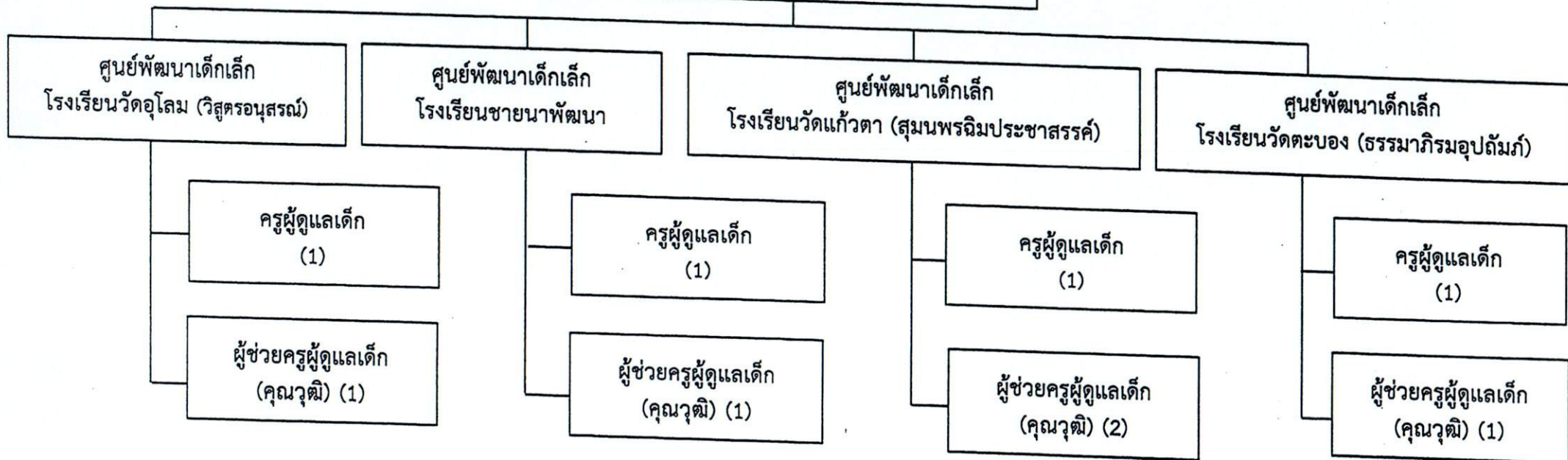

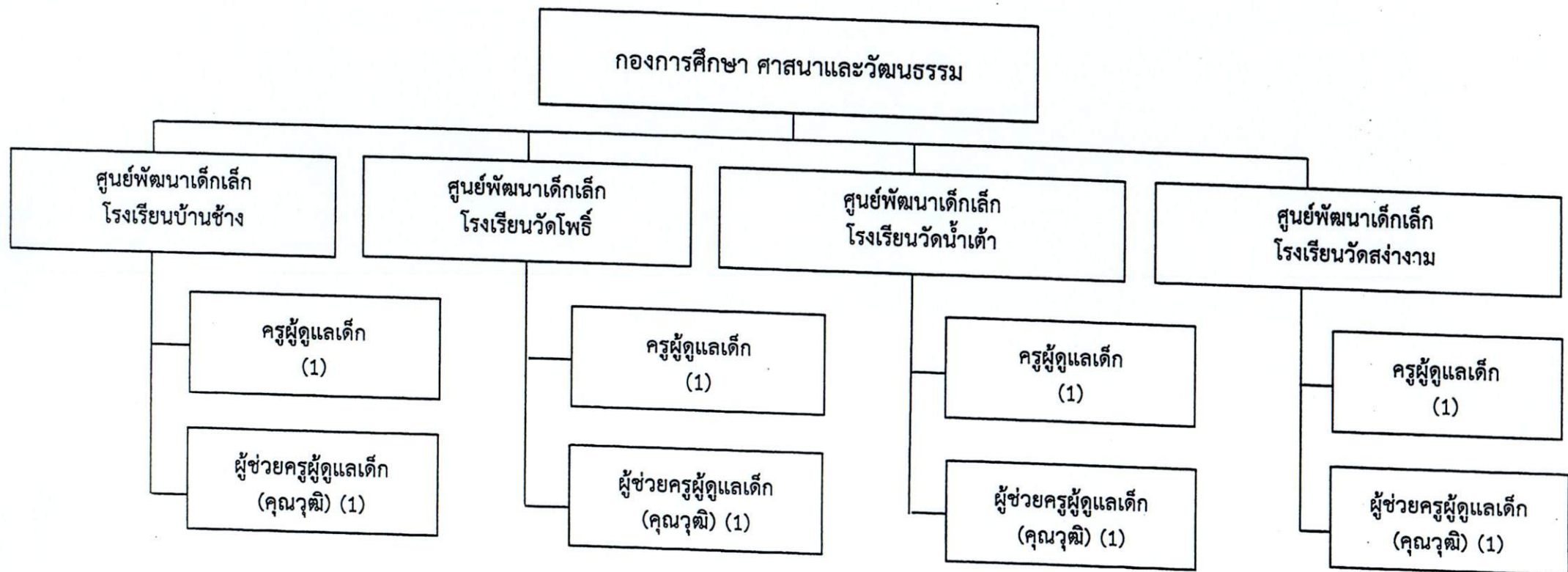

ประเภท	ข้าราชการองค์การบริหารส่วนจังหวัด	ลูกจ้างประจำ	พนักงานจ้าง	รวม
จำนวน	146	0	110	256

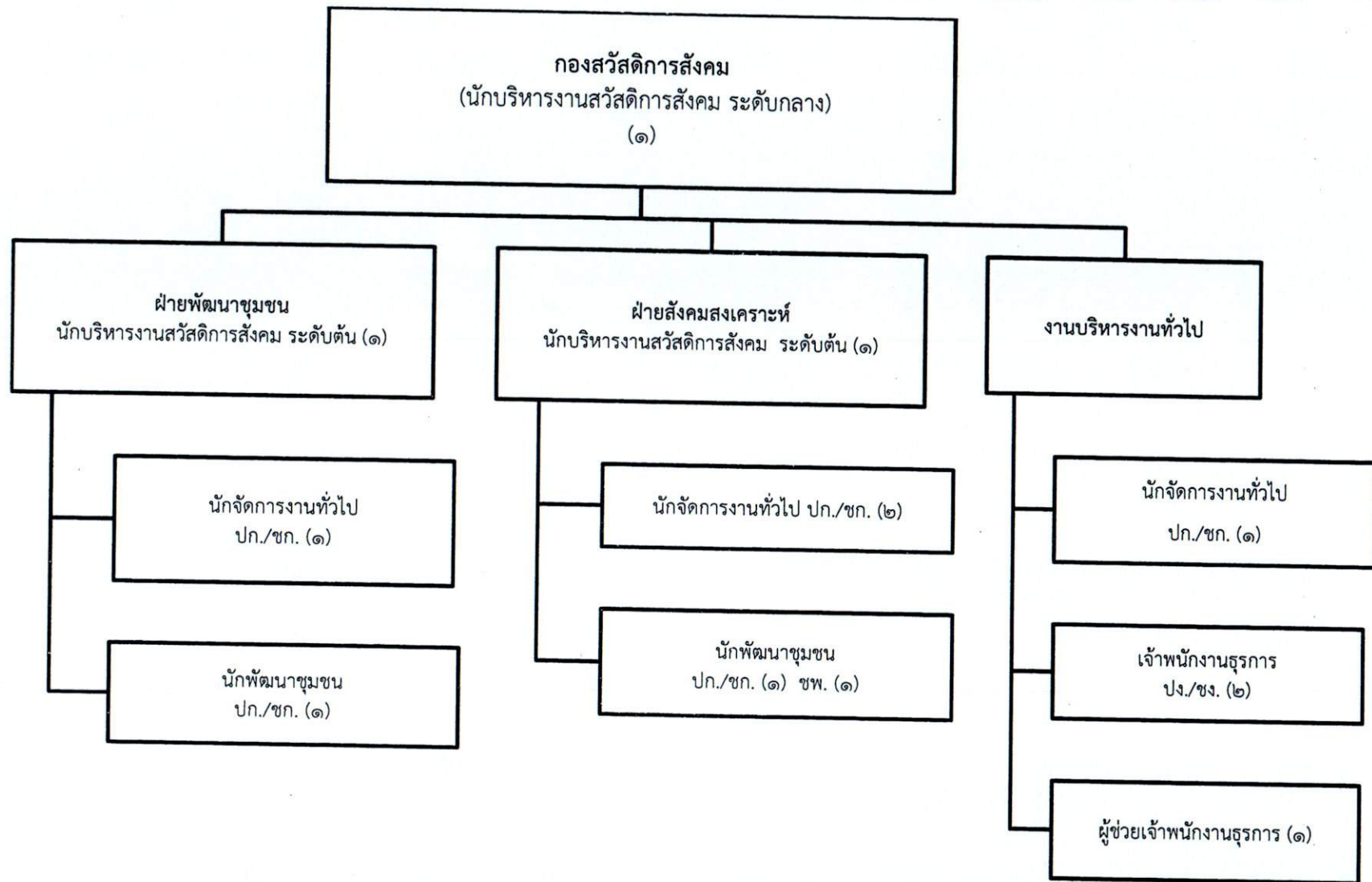

ประเภท	ข้าราชการองค์การบริหารส่วนจังหวัด	ลูกจ้างประจำ	พนักงานจ้าง	รวม
จำนวน	12	0	1	13

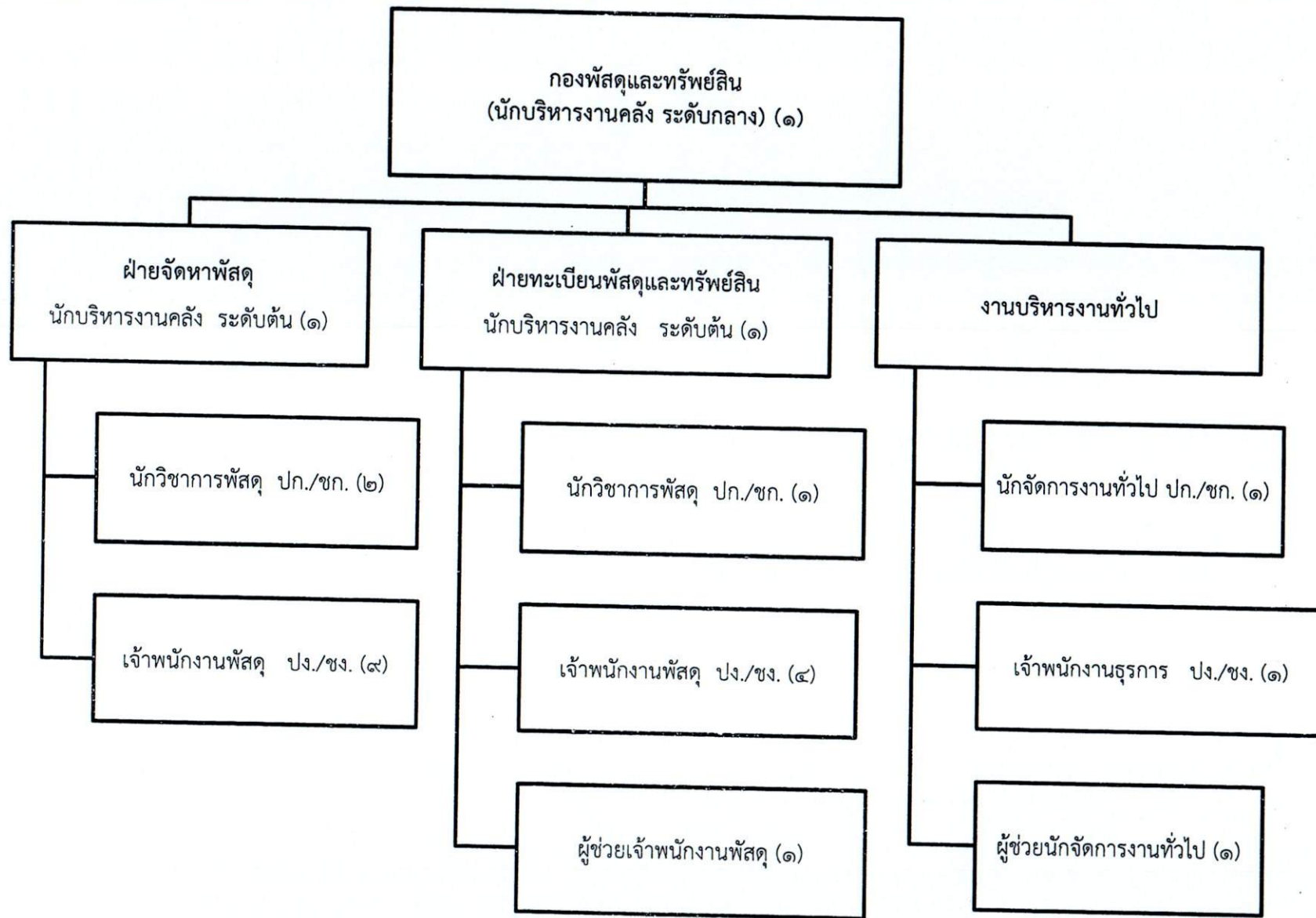

ประเภท	ข้าราชการองค์การบริหารส่วนจังหวัด	ลูกจ้างประจำ	พนักงานจ้าง	รวม
จำนวน	21	0	2	23

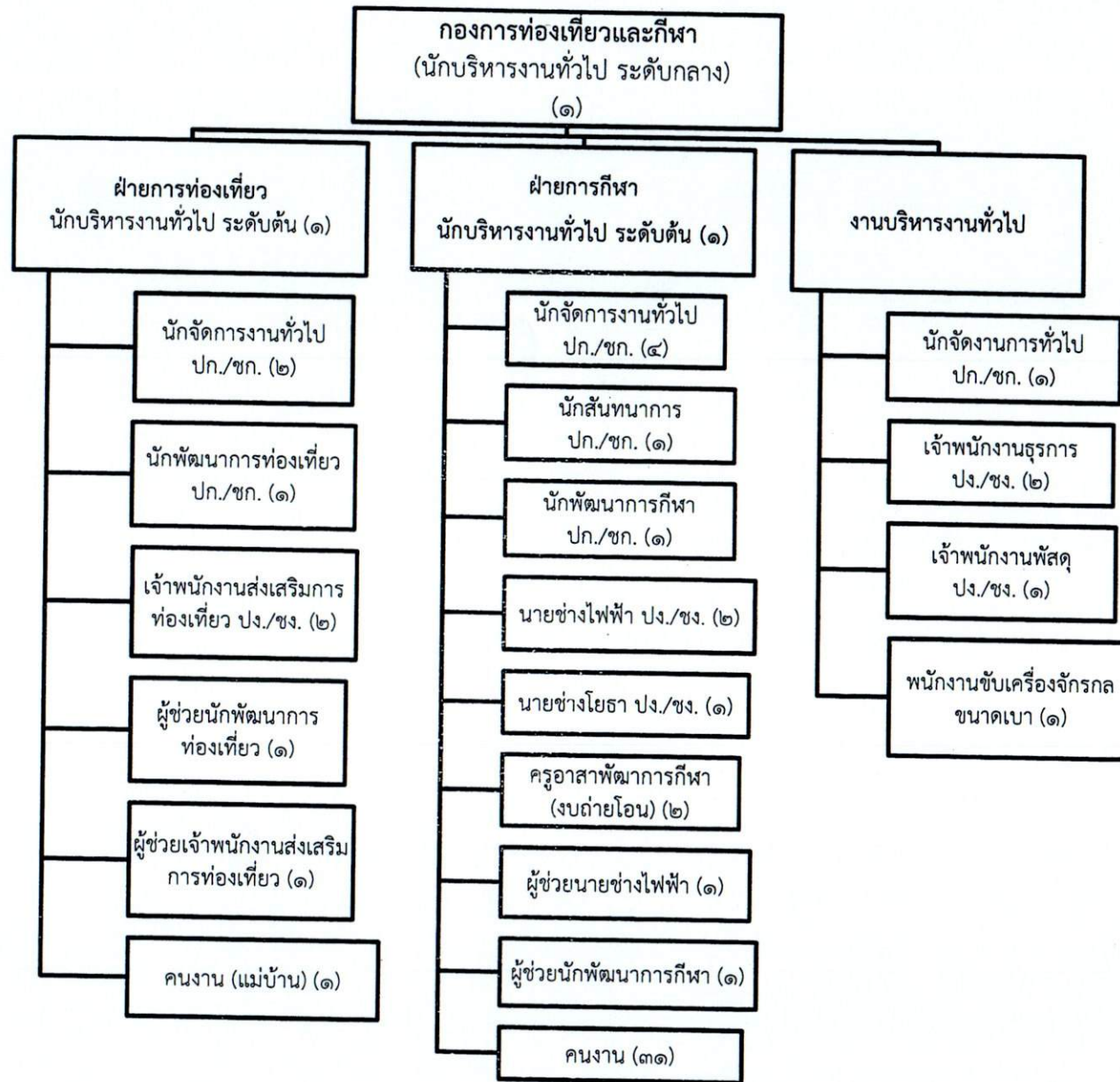

ประเภท	ข้าราชการองค์การบริหารส่วนจังหวัด	ลูกจ้างประจำ	พนักงานจ้าง	รวม
จำนวน	๒๑	๐	๓๙	๖๐

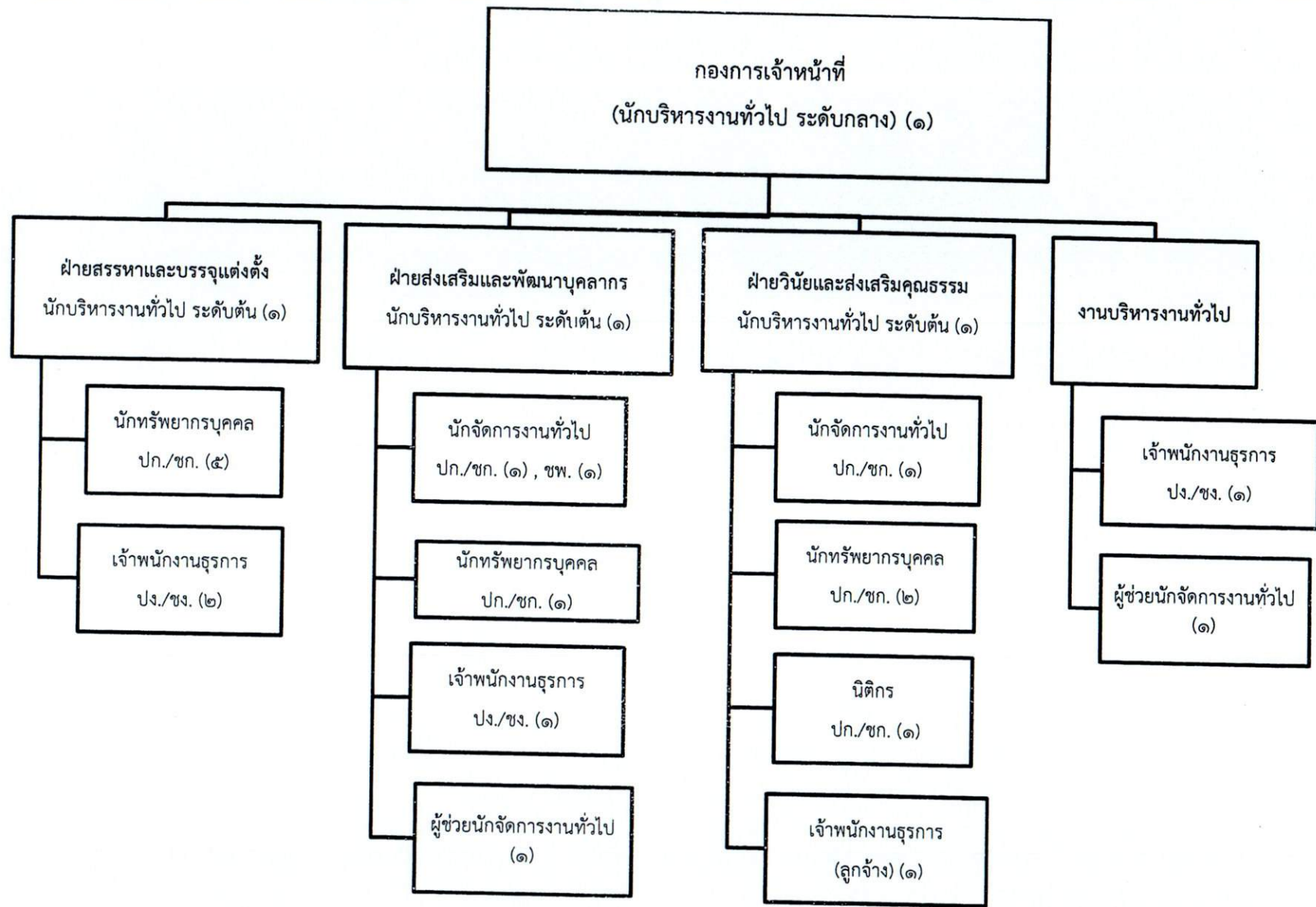

ประเภท	ข้าราชการองค์การบริหารส่วนจังหวัด	ลูกจ้างประจำ	พนักงานจ้าง	รวม
จำนวน	20	1	2	23

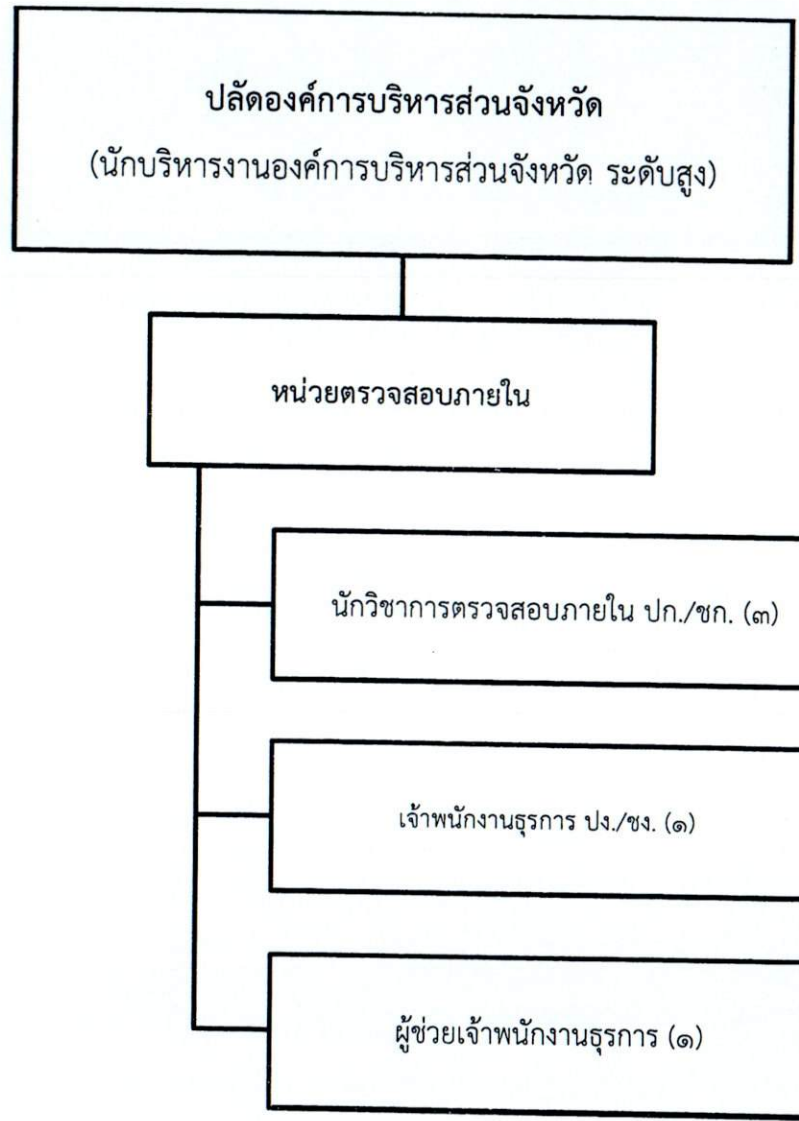

ประเภท	ข้าราชการองค์การบริหารส่วนจังหวัด	ลูกจ้างประจำ	พนักงานจ้าง	รวม
จำนวน	4	0	1	5

๑๑. บัญชีแสดงจัดคนลงสู่ตำแหน่งและ
การกำหนดเลขที่ตำแหน่งในส่วนราชการ

บัญชีแสดงจัดคนลงสู่ตำแหน่งและการกำหนดเลขที่ตำแหน่งในส่วนราชการ

ที่	ชื่อ - สกุล	คุณวุฒิการศึกษา	กรอบอัตราเก่าเดิม (ปรับปรุงครั้งที่ ๔)			กรอบอัตรากำลังใหม่			เงินเดือน	เงินประจำตำแหน่ง		หมายเหตุ
			เลขที่ตำแหน่ง	ตำแหน่ง	ระดับ	เลขที่ตำแหน่ง	ตำแหน่ง	ระดับ		เงินประจำตำแหน่ง	เงินค่าตอบแทน/เงินเพิ่มอื่นๆ	
๑	นายสุจิน บุญมาเลิศ	ศศ.ม. (รัฐศาสตร์)	๓๒-๑-๐๐-๑๑๐๑-๐๐๑	ปลัดองค์การบริหารส่วนจังหวัด (นักบริหารงานท้องถิ่น)	สูง	๓๒-๑-๐๐-๑๑๐๑-๐๐๑	ปลัดองค์การบริหารส่วนจังหวัด (นักบริหารงานท้องถิ่น)	สูง	๔๘๔,๗๒๐	๑๒๐,๐๐๐	๑๒๐,๐๐๐	๑,๒๒๔,๗๒๐
๒	นายคมกฤษ บุรุษพัฒน์	ร.ป.ม. (รัฐประศาสนศาสตร์)	๓๒-๑-๐๐-๑๑๐๑-๐๐๒	รองปลัดองค์การบริหารส่วนจังหวัด (นักบริหารงานท้องถิ่น)	สูง	๓๒-๑-๐๐-๑๑๐๑-๐๐๒	รองปลัดองค์การบริหารส่วนจังหวัด (นักบริหารงานท้องถิ่น)	สูง	(๘๒,๐๖๐ x ๑๒) ๘๑๐,๗๒๐	(๑๐,๐๐๐ x ๑๒) ๑๒๐,๐๐๐	(๑๐,๐๐๐ x ๑๒) ๑๒๐,๐๐๐	๑,๐๕๐,๗๒๐
๓	นายสุ จานุรัตน์อนันต์	ร.ป.ม. (รัฐประศาสนศาสตร์)	๓๒-๑-๐๐-๑๑๐๑-๐๐๓	รองปลัดองค์การบริหารส่วนจังหวัด (นักบริหารงานท้องถิ่น)	กลาง	๓๒-๑-๐๐-๑๑๐๑-๐๐๓	รองปลัดองค์การบริหารส่วนจังหวัด (นักบริหารงานท้องถิ่น)	กลาง	(๖๗,๕๖๐ x ๑๒) ๘๑๒,๐๐๐	(๑๐,๐๐๐ x ๑๒) ๖๗,๒๐๐	(๑๐,๐๐๐ x ๑๒) ๖๗,๒๐๐	๕๙๖,๔๐๐
๔	นายพันธุ์เลิศ มีวุฒิสม	ศศ.บ. (รัฐศาสตร์)		ผู้เชี่ยวชาญพิเศษ (ด้านการบริหารงานท้องถิ่น)			ผู้เชี่ยวชาญพิเศษ (ด้านการวางแผนและบริหารงานท้องถิ่น)		(๓๘,๕๐๐ x ๑๒) ๒๙๒,๘๐๐	(๕,๖๐๐ x ๑๒) -	(๕,๖๐๐ x ๑๒) -	๒๙๒,๘๐๐

บัญชีแสดงจัดคนลงสู่ตำแหน่งและการกำหนดเลขที่ตำแหน่งในส่วนราชการ
สำนักปลัดองค์การบริหารส่วนจังหวัด

ที่	ชื่อ - สกุล	คุณวุฒิ การศึกษา	กรอบอัตรากำลังเดิม (ปรับปรุงครั้งที่ ๔)			กรอบอัตรากำลังใหม่			เงินเดือน	เงินประจำตำแหน่ง		หมายเหตุ
			เลขที่ตำแหน่ง	ตำแหน่ง	ระดับ	เลขที่ตำแหน่ง	ตำแหน่ง	ระดับ		เงินประจำ ตำแหน่ง	เงิน ค่าตอบแทน/ เงินเพิ่มอื่นๆ	
๑๖	ว่างเดิม		๓๒-๑-๐๑-๓๔๐๑-๐๐๒	นักวิชาการเกษตร	ปก./ชก.	๓๒-๑-๐๑-๓๔๐๑-๐๐๒	นักวิชาการเกษตร	ปก./ชก.	๓๕๕,๓๒๐	-	-	(ว่างเดิม)
๑๗	น.ส.ชญาภา วงศ์สุภาพ	วท.บ. (เกษตรศาสตร์)	๓๒-๑-๐๑-๓๔๐๑-๐๐๓	นักวิชาการเกษตร	ชำนาญการ	๓๒-๑-๐๑-๓๔๐๑-๐๐๓	นักวิชาการเกษตร	ชำนาญการ	(ค่ากลางเงินเดือน) ๓๒๓,๗๖๐	-	-	๓๕๕,๓๒๐ ๓๒๓,๗๖๐
๑๘	น.ส.ณัฏฐ์ ทรงรูป	ปวช. (พาณิชย์การ)	๓๒-๑-๐๑-๔๑๐๑-๐๐๑	เจ้าพนักงานธุรการ	ปฏิบัติงาน	๓๒-๑-๐๑-๔๑๐๑-๐๐๑	เจ้าพนักงานธุรการ	ปฏิบัติงาน	๑๙๒,๓๖๐	-	-	๑๙๒,๓๖๐
๑๙	นายชลพรรษ เลิศพัชรานนท์	รป.บ. (รัฐประศาสนศาสตร์)	๓๒-๑-๐๑-๔๑๐๑-๐๐๒	เจ้าพนักงานธุรการ	ปฏิบัติงาน	๓๒-๑-๐๑-๔๑๐๑-๐๐๒	เจ้าพนักงานธุรการ	ปฏิบัติงาน	(๑๖,๐๓๐ x ๑๒) ๑๙๐,๔๐๐	-	-	๑๙๐,๔๐๐
๒๐	นายชุตติ อาลัยญาติ	รป.ม. (รัฐประศาสนศาสตร์)	๓๒-๑-๐๑-๔๑๐๑-๐๐๓	เจ้าพนักงานธุรการ	ปฏิบัติงาน	๓๒-๑-๐๑-๔๑๐๑-๐๐๓	เจ้าพนักงานธุรการ	ชำนาญงาน	(๑๑,๗๐๐ x ๑๒) ๒๑๘,๒๘๐	-	-	๒๑๘,๒๘๐
๒๑	นางสาวศรศมน เชิดชูสีมา	ศศ.บ. (นิเทศศาสตร์)	๓๒-๑-๐๑-๔๑๐๑-๐๒๒	เจ้าพนักงานธุรการ	ปฏิบัติงาน	๓๒-๑-๐๑-๔๑๐๑-๐๒๒	เจ้าพนักงานธุรการ	ปฏิบัติงาน	(๑๘,๑๙๐ x ๑๒) ๒๑๕,๑๒๐	-	-	๒๑๕,๑๒๐
๒๒	นายวิรัช กิ่งแก้วกานทอง	บธ.บ. (การจัดการอุตสาหกรรม)	๓๒-๑-๐๑-๔๘๐๕-๐๐๑	เจ้าพนักงานป้องกันและบรรเทาสาธารณภัย	ชำนาญงาน	๓๒-๑-๐๑-๔๘๐๕-๐๐๑	เจ้าพนักงานป้องกันและบรรเทาสาธารณภัย	ชำนาญงาน	(๑๓,๗๖๐ x ๑๒) ๒๕๙,๔๔๐	-	-	๒๕๙,๔๔๐
๒๓	นายชัชวาลย์ ลีนทอง	ทล.บ. (เทคโนโลยีอุตสาหกรรม)	๓๒-๑-๐๑-๔๘๐๕-๐๐๒	เจ้าพนักงานป้องกันและบรรเทาสาธารณภัย	ชำนาญงาน	๓๒-๑-๐๑-๔๘๐๕-๐๐๒	เจ้าพนักงานป้องกันและบรรเทาสาธารณภัย	ชำนาญงาน	(๒๑,๖๒๐ x ๑๒) ๒๕๙,๒๘๐	-	-	๒๕๙,๒๘๐
๒๔	ลูกจ้างประจำ น.ส.ฐิตาภรณ์ แย้มบุญสม	อนุปริญญา (ศิลปศาสตร์)	๑๖	เจ้าพนักงานธุรการ	สนับสนุน กลุ่มที่ ๑-๓	๑๖	เจ้าพนักงานธุรการ	สนับสนุน กลุ่มที่ ๑-๓	๒๘๐,๐๘๐	-	-	๒๘๐,๐๘๐
๒๕	นายธงชัย ชูจันทร์	ปวช. (ช่างยนต์)	๖๑	พนักงานขับเครื่องจักรกลขนาดเบา	ช่าง กลุ่มที่ ๑-๓	๖๑	พนักงานขับเครื่องจักรกลขนาดเบา	ช่าง กลุ่มที่ ๑-๓	(๒๓,๓๔๐ x ๑๒) ๒๘๔,๕๒๐	-	-	๒๘๔,๕๒๐
๒๖	พนักงานจ้างตามภารกิจ นายกิตติวัฒน์ เอี้ยวสกุล	บธ.ม. (บริหารธุรกิจ)		ผู้ช่วยนักจัดการงานทั่วไป	(คุณวุฒิ)		ผู้ช่วยนักจัดการงานทั่วไป	(คุณวุฒิ)	๑๙๖,๕๖๐	-	-	๑๙๖,๕๖๐
๒๗	ว่างเดิม			ผู้ช่วยนักจัดการงานทั่วไป	(คุณวุฒิ)		ผู้ช่วยนักจัดการงานทั่วไป	(คุณวุฒิ)	(๑๖,๓๘๐ x ๑๒) ๑๘๐,๐๐๐	-	-	(ว่างเดิม)
๒๘	ว่างเดิม			ผู้ช่วยนิติกร	(คุณวุฒิ)		ผู้ช่วยนิติกร	(คุณวุฒิ)	(๑๕,๐๐๐ x ๑๒) ๑๘๐,๐๐๐	-	-	(ว่างเดิม)
๒๙	น.ส.โอรษา ปันสุวรรณ	ปวส. (การตลาด)		ผู้ช่วยเจ้าพนักงานธุรการ	(คุณวุฒิ)		ผู้ช่วยเจ้าพนักงานธุรการ	(คุณวุฒิ)	(๑๕,๐๐๐ x ๑๒) ๑๕๙,๔๘๐	-	-	๑๕๙,๔๘๐

บัญชีแสดงจัดคนลงสู่ตำแหน่งและการกำหนดเลขที่ตำแหน่งในส่วนราชการ
สำนักปลัดองค์การบริหารส่วนจังหวัด

ที่	ชื่อ - สกุล	คุณวุฒิ การศึกษา	กรอบอัตราเก่าเดิม (ปรับปรุงครั้งที่ ๔)			กรอบอัตราเก่าใหม่			เงินเดือน	เงินประจำตำแหน่ง		หมายเหตุ
			เลขที่ตำแหน่ง	ตำแหน่ง	ระดับ	เลขที่ตำแหน่ง	ตำแหน่ง	ระดับ		เงินประจำ ตำแหน่ง	เงิน ค่าตอบแทน/ เงินเพิ่มอื่นๆ	
๓๐	นายปัญญา อรรถพันธุ์	ปวส. (ช่างยนต์)		ผู้ช่วยเจ้าพนักงานป้องกันและ บรรเทาสาธารณภัย	(คุณวุฒิ)		ผู้ช่วยเจ้าพนักงานป้องกันและ บรรเทาสาธารณภัย	(คุณวุฒิ)	๑๕๘,๕๒๐	-	-	๑๕๘,๕๒๐
๓๑	นายอรรถพล พรเจริญ	ปวส. ช่างเทคนิคการผลิต		ผู้ช่วยเจ้าพนักงานป้องกันและ บรรเทาสาธารณภัย	(คุณวุฒิ)		ผู้ช่วยเจ้าพนักงานป้องกันและ บรรเทาสาธารณภัย	(คุณวุฒิ)	(๑๓,๒๑๐ x ๑๒) ๑๕๗,๐๘๐	-	-	๑๕๗,๐๘๐
๓๒	นายศุภชัย พันธุ์	ปวส. (เทคนิคอุตสาหกรรม)		ผู้ช่วยเจ้าพนักงานป้องกันและ บรรเทาสาธารณภัย	(คุณวุฒิ)		ผู้ช่วยเจ้าพนักงานป้องกันและ บรรเทาสาธารณภัย	(คุณวุฒิ)	(๑๓,๐๙๐ x ๑๒) ๑๕๗,๐๘๐	-	-	๑๕๗,๐๘๐
๓๓	ว่าที่ ร.ต.ปิยะ สุทธิลักษณ์	ปวส. ช่างไฟฟ้ากำลัง		ผู้ช่วยเจ้าพนักงานป้องกันและ บรรเทาสาธารณภัย	(คุณวุฒิ)		ผู้ช่วยเจ้าพนักงานป้องกันและ บรรเทาสาธารณภัย	(คุณวุฒิ)	(๑๓,๐๙๐ x ๑๒) ๑๖๕,๗๒๐	-	-	๑๖๕,๗๒๐
๓๔	นายไกรฤกษ์ แจงโสภา	ม.๓		พนักงานขับเครื่องจักรกลขนาดกลาง	ทักษะ		พนักงานขับเครื่องจักรกลขนาดกลาง	ทักษะ	(๑๓,๘๑๐ x ๑๒) ๒๕๑,๗๖๐	-	-	๒๕๑,๗๖๐
๓๕	นายพิชัย ชื่นชีพ	ปวช.		พนักงานขับเครื่องจักรกลขนาดกลาง	ทักษะ		พนักงานขับเครื่องจักรกลขนาดกลาง	ทักษะ	(๒๐,๙๘๐ x ๑๒) ๑๘๐,๐๐๐	-	-	๑๘๐,๐๐๐
๓๖	นายกฤษ พจนรังษี	ม.๖		พนักงานขับเครื่องจักรกลขนาดกลาง	ทักษะ		พนักงานขับเครื่องจักรกลขนาดกลาง	ทักษะ	(๑๕,๐๐๐ x ๑๒) ๑๘๐,๐๐๐	-	-	๑๘๐,๐๐๐
๓๗	นายรุ่ง เพ็ชรงาม	ป.๖		พนักงานขับเครื่องจักรกลขนาดกลาง	ทักษะ		พนักงานขับเครื่องจักรกลขนาดกลาง	ทักษะ	(๑๕,๐๐๐ x ๑๒) ๑๘๐,๐๐๐	-	-	๑๘๐,๐๐๐
	พนักงานจ้างทั่วไป								(๑๕,๐๐๐ x ๑๒)	-	-	
๓๘	นางประภา จันทรสุต	ม.๖		คนงาน (บริการ)	ทั่วไป		คนงาน (บริการ)	ทั่วไป	๑๐๘,๐๐๐	-	-	๑๐๘,๐๐๐
๓๙	นายอนุทัต หนูนบุญ	ป.๖		คนงาน (เครื่องสูบน้ำ)	ทั่วไป		คนงาน (เครื่องสูบน้ำ)	ทั่วไป	(๙,๐๐๐ x ๑๒) ๑๐๘,๐๐๐	-	-	๑๐๘,๐๐๐
๔๐	นายอรุณ หลุมทอง	ม.๓		คนงาน (เครื่องสูบน้ำ)	ทั่วไป		คนงาน (เครื่องสูบน้ำ)	ทั่วไป	(๙,๐๐๐ x ๑๒) ๑๐๘,๐๐๐	-	-	๑๐๘,๐๐๐
๔๑	นายพงษ์ศักดิ์ แสนกล้า	ป.๖		คนงาน (โรงปุ๋ย)	ทั่วไป		คนงาน (โรงปุ๋ย)	ทั่วไป	(๙,๐๐๐ x ๑๒) ๑๐๘,๐๐๐	-	-	๑๐๘,๐๐๐

บัญชีแสดงจัดคนลงสู่ตำแหน่งและการกำหนดเลขที่ตำแหน่งในส่วนราชการ
สำนักงานเลขาธิการองค์การบริหารส่วนจังหวัด

ที่	ชื่อ - สกุล	คุณวุฒิ การศึกษา	กรอบอัตราเก่าเดิม (ปรับปรุงครั้งที่ ๔)			กรอบอัตราเก่าใหม่			เงินเดือน	เงินประจำตำแหน่ง		หมายเหตุ
			เลขที่ตำแหน่ง	ตำแหน่ง	ระดับ	เลขที่ตำแหน่ง	ตำแหน่ง	ระดับ		เงินประจำ ตำแหน่ง	เงิน ค่าตอบแทน/ เงินเพิ่มอื่นๆ	
๑	นางสิริกร ชูตินันท์	ร.ม. (นโยบายสาธารณะ)	๓๒-๑-๐๒-๒๑๐๑-๐๐๗	เลขานุการองค์การบริหารส่วนจังหวัด (นักบริหารงานทั่วไป)	กลาง	๓๒-๑-๐๒-๒๑๐๑-๐๐๗	เลขานุการองค์การบริหารส่วนจังหวัด (นักบริหารงานทั่วไป)	กลาง	๖๐๘,๐๔๐ (๕๐,๖๗๐ x ๑๒)	๖๗,๒๐๐ (๕,๖๐๐ x ๑๒)	๖๗,๒๐๐ (๕,๖๐๐ x ๑๒)	๗๔๒,๔๔๐
๒	น.ส.ธัญญพัทธ์ สัญญะวีร์	ร.ม. (รัฐประศาสนศาสตร์)	๓๒-๑-๐๒-๒๑๐๑-๐๐๕	หัวหน้าฝ่ายกิจการคณะผู้บริหาร (นักบริหารงานทั่วไป)	ต้น	๓๒-๑-๐๒-๒๑๐๑-๐๐๕	หัวหน้าฝ่ายกิจการคณะผู้บริหาร (นักบริหารงานทั่วไป)	ต้น	๔๑๖,๑๖๐ (๓๔,๖๘๐ x ๑๒)	๑๘,๐๐๐ (๑,๕๐๐ x ๑๒)	-	๔๓๔,๑๖๐
๓	น.ส.พิศมัย ภูมลี	ร.ม. (การปกครองท้องถิ่น)	๓๒-๑-๐๒-๒๑๐๑-๐๐๘	หน.ฝ่ายกิจการสภา (นักบริหารงานทั่วไป)	ต้น	๓๒-๑-๐๒-๒๑๐๑-๐๐๘	หน.ฝ่ายกิจการสภา (นักบริหารงานทั่วไป)	ต้น	๕๕๗,๘๘๐ (๔๖,๔๙๐ x ๑๒)	๑๘,๐๐๐ (๑,๕๐๐ x ๑๒)	-	๕๗๕,๘๘๐
๔	นายสว่าง อังเจริญวารกุล	ร.ม. (รัฐศาสตร์)	๓๒-๑-๐๒-๒๑๐๑-๐๐๙	หน.ฝ่ายการประชุม (นักบริหารงานทั่วไป)	ต้น	๓๒-๑-๐๒-๒๑๐๑-๐๐๙	หน.ฝ่ายการประชุม (นักบริหารงานทั่วไป)	ต้น	๕๓๓,๓๖๐ (๔๔,๒๘๐ x ๑๒)	๑๘,๐๐๐ (๑,๕๐๐ x ๑๒)	-	๕๕๑,๓๖๐
๕	น.ส.จินตนา สมบุญ	ร.ม. (การปกครองท้องถิ่น)	๓๒-๑-๐๒-๒๑๐๑-๐๑๐	หน.ฝ่ายตรวจสอบ ติดตาม และประเมินผล (นักบริหารงานทั่วไป)	ต้น	๓๒-๑-๐๒-๒๑๐๑-๐๑๐	หน.ฝ่ายตรวจสอบ ติดตาม และประเมินผล (นักบริหารงานทั่วไป)	ต้น	๕๓๓,๓๖๐ (๔๔,๒๘๐ x ๑๒)	๑๘,๐๐๐ (๑,๕๐๐ x ๑๒)	-	๕๕๑,๓๖๐
๖	นางปิยวรรณ เจริญทอง	ร.ม. (รัฐประศาสนศาสตร์)	๓๒-๑-๐๒-๓๑๐๑-๐๐๗	นักจัดการงานทั่วไป	ชำนาญการ	๓๒-๑-๐๒-๓๑๐๑-๐๐๗	นักจัดการงานทั่วไป	ชำนาญการ	๔๕๕,๕๒๐ (๓๗,๙๖๐ x ๑๒)	-	-	๔๕๕,๕๒๐
๗	นางรัชณี ภูพานิช	ร.ม. (รัฐประศาสนศาสตร์)	๓๒-๑-๐๒-๓๑๐๑-๐๐๘	นักจัดการงานทั่วไป	ชำนาญการ	๓๒-๑-๐๒-๓๑๐๑-๐๐๘	นักจัดการงานทั่วไป	ชำนาญการ	๔๒๙,๒๔๐ (๓๕,๗๗๐ x ๑๒)	-	-	๔๒๙,๒๔๐
๘	น.ส.ธนิศา เรียงทอง	ร.ม. (รัฐประศาสนศาสตร์)	๓๒-๑-๐๒-๓๑๐๑-๐๐๙	นักจัดการงานทั่วไป	ชำนาญการ	๓๒-๑-๐๒-๓๑๐๑-๐๐๙	นักจัดการงานทั่วไป	ชำนาญการ	๓๓๖,๓๖๐ (๒๘,๐๓๐ x ๑๒)	-	-	๓๓๖,๓๖๐
๙	น.ส.นฤมล เรืองธนะ	บธ.บ. (การจัดการ)	๓๒-๑-๐๒-๓๑๐๑-๐๑๐	นักจัดการงานทั่วไป	ชำนาญการ	๓๒-๑-๐๒-๓๑๐๑-๐๑๐	นักจัดการงานทั่วไป	ชำนาญการ	๓๑๗,๕๒๐ (๒๖,๔๖๐ x ๑๒)	-	-	๓๑๗,๕๒๐
๑๐	น.ส.ชรินทร์ หัสสุภากุล	ร.ม. (นโยบายสาธารณะ)	๓๒-๑-๐๒-๓๑๐๑-๐๑๒	นักจัดการงานทั่วไป	ชำนาญการ	๓๒-๑-๐๒-๓๑๐๑-๐๑๒	นักจัดการงานทั่วไป	ชำนาญการ	๔๐๒,๗๒๐ (๓๓,๕๖๐ x ๑๒)	-	-	๔๐๒,๗๒๐
๑๑	น.ส.วันดี พึ่งฤทธิ์	ร.ม. (รัฐประศาสนศาสตร์)	๓๒-๑-๐๒-๓๑๐๑-๐๑๓	นักจัดการงานทั่วไป	ชำนาญการ	๓๒-๑-๐๒-๓๑๐๑-๐๑๓	นักจัดการงานทั่วไป	ชำนาญการ	๓๙๖,๐๐๐ (๓๓,๐๐๐ x ๑๒)	-	-	๓๙๖,๐๐๐
๑๒	นายกฤษฎา อภิวันท์	ศศ.บ. (การพัฒนาชุมชน)	๓๒-๑-๐๒-๓๑๐๑-๐๑๔	นักจัดการงานทั่วไป	ชำนาญการ	๓๒-๑-๐๒-๓๑๐๑-๐๑๔	นักจัดการงานทั่วไป	ชำนาญการ	๒๘๘,๑๒๐ (๒๔,๐๑๐ x ๑๒)	-	-	๒๘๘,๑๒๐
๑๓	นางอชิรญาณ์ นุชนวล	ค.บ. (การประถมศึกษา)	๓๒-๑-๐๒-๓๑๐๑-๐๑๕	นักจัดการงานทั่วไป	ปฏิบัติการ	๓๒-๑-๐๒-๓๑๐๑-๐๑๕	นักจัดการงานทั่วไป	ปฏิบัติการ	๒๔๑,๔๔๐ (๒๐,๑๒๐ x ๑๒)	-	-	๒๔๑,๔๔๐
๑๔	นางชาลิสา กิ่งศรีพิพัฒน์	ร.บ.บ. (การปกครองท้องถิ่น)	๓๒-๑-๐๒-๓๑๐๑-๐๑๖	นักจัดการงานทั่วไป	ชำนาญการ	๓๒-๑-๐๒-๓๑๐๑-๐๑๖	นักจัดการงานทั่วไป	ชำนาญการ	๒๗๖,๙๖๐ (๒๓,๐๘๐ x ๑๒)	-	-	๒๗๖,๙๖๐
๑๕	น.ส.จุไรรัตน์ ปรัชญา		๓๒-๑-๐๒-๓๑๐๑-๐๑๗	นักจัดการงานทั่วไป	ชำนาญการ	๓๒-๑-๐๒-๓๑๐๑-๐๑๗	นักจัดการงานทั่วไป	ชำนาญการ	๓๒๓,๗๖๐ (๒๖,๙๘๐ x ๑๒)	-	-	๓๒๓,๗๖๐

บัญชีแสดงจัดคนลงสู่ตำแหน่งและการกำหนดเลขที่ตำแหน่งในส่วนราชการ
สำนักงานเลขาธิการองค์การบริหารส่วนจังหวัด

ที่	ชื่อ - สกุล	คุณวุฒิ การศึกษา	กรอบอัตราค่าจ้างเดิม (ปรับปรุงครั้งที่ ๔)			กรอบอัตราค่าจ้างใหม่			เงินเดือน	เงินประจำตำแหน่ง		หมายเหตุ
			เลขที่ตำแหน่ง	ตำแหน่ง	ระดับ	เลขที่ตำแหน่ง	ตำแหน่ง	ระดับ		เงินประจำ ตำแหน่ง	เงิน ค่าตอบแทน/ เงินเพิ่มอื่นๆ	
๑๖	ว่างเดิม		๓๒-๑-๐๒-๓๑๐๑-๐๔๒	นักจัดการงานทั่วไป	ปก./ชก.	๓๒-๑-๐๒-๓๑๐๑-๐๔๒	นักจัดการงานทั่วไป	ปก./ชก.	๓๕๕,๓๒๐	-	-	(ว่างเดิม)
๑๗	น.ส.ตุลยา รัตนศรีอ้อ	วท.บ. (สาธารณสุขชุมชน)	๓๒-๑-๐๒-๔๑๐๑-๐๐๔	เจ้าพนักงานธุรการ	ชำนาญงาน	๓๒-๑-๐๒-๔๑๐๑-๐๐๔	เจ้าพนักงานธุรการ	ชำนาญงาน	(ค่ากลางเงินเดือน) ๑๙๔,๒๘๐	-	-	๓๕๕,๓๒๐
๑๘	ว่าที่ร้อยตรีดุสิต มีชนะ	บธ.ม.	๓๒-๑-๐๒-๔๑๐๑-๐๐๕	เจ้าพนักงานธุรการ	ชำนาญงาน	๓๒-๑-๐๒-๔๑๐๑-๐๐๕	เจ้าพนักงานธุรการ	ชำนาญงาน	(๑๖,๑๙๐ x ๑๒)	-	-	๑๙๔,๒๘๐
๑๙	นายศิริวุฒิ สุดสาย	ปวส. (เทคนิคการผลิต)	๓๒-๑-๐๒-๔๑๐๑-๐๒๑	เจ้าพนักงานธุรการ	ชำนาญงาน	๓๒-๑-๐๒-๔๑๐๑-๐๒๑	เจ้าพนักงานธุรการ	ชำนาญงาน	๓๒๙,๘๘๐	-	-	๓๒๙,๘๘๐
	พนักงานจ้างตามภารกิจ											
๒๐	น.ส.กชพร นิลชาติ	ศศ.บ. (อุตสาหกรรมการท่องเที่ยว)		ผู้ช่วยนักจัดการงานทั่วไป	(คุณวุฒิ)		ผู้ช่วยนักจัดการงานทั่วไป	(คุณวุฒิ)	๑๙๖,๕๖๐	-	-	๑๙๖,๕๖๐
๒๑	น.ส.พิชชาภา เปี้ยทอง	บธ.บ. (การบัญชี)		ผู้ช่วยนักจัดการงานทั่วไป	(คุณวุฒิ)		ผู้ช่วยนักจัดการงานทั่วไป	(คุณวุฒิ)	(๑๖,๓๘๐ x ๑๒)	-	-	๑๙๖,๕๖๐
๒๒	นายวรเทพ พจน์รังษี	บธ.บ. (การจัดการทั่วไป)		ผู้ช่วยนักจัดการงานทั่วไป	(คุณวุฒิ)		ผู้ช่วยนักจัดการงานทั่วไป	(คุณวุฒิ)	(๑๖,๓๘๐ x ๑๒)	-	-	๒๔๘,๕๒๐
๒๓	น.ส.ศุภรัตน์ สัญญะวิรี	ศศ.บ. (ภาษาอังกฤษ)		ผู้ช่วยนักจัดการงานทั่วไป	(คุณวุฒิ)		ผู้ช่วยนักจัดการงานทั่วไป	(คุณวุฒิ)	(๒๐,๗๑๐ x ๑๒)	-	-	๑๙๘,๔๘๐
๒๔	นายเอกสิทธิ์ จรัสเสถียร	บธ.บ. (การจัดการ)		ผู้ช่วยนักจัดการงานทั่วไป	(คุณวุฒิ)		ผู้ช่วยนักจัดการงานทั่วไป	(คุณวุฒิ)	(๑๖,๕๔๐ x ๑๒)	-	-	๑๙๔,๗๖๐
๒๕	ว่างเดิม			ผู้ช่วยนักจัดการงานทั่วไป	(คุณวุฒิ)		ผู้ช่วยนักจัดการงานทั่วไป	(คุณวุฒิ)	(๑๖,๒๓๐ x ๑๒)	-	-	ว่างเดิม
๒๖	ว่างเดิม			ผู้ช่วยนักจัดการงานทั่วไป	(คุณวุฒิ)		ผู้ช่วยนักจัดการงานทั่วไป	(คุณวุฒิ)	๑๘๐,๐๐๐	-	-	๑๘๐,๐๐๐
	พนักงานจ้างทั่วไป											
๒๗	น.ส.วิไลพร จรรย์ธรรมสกุล	-		พนักงาน (บริกร) คนพิการ	ทั่วไป		พนักงาน (บริกร) คนพิการ	ทั่วไป	๑๐๘,๐๐๐	-	-	๑๐๘,๐๐๐
๒๘	นายธเนศ ใจมาตุ่น	-		พนักงาน (บริกร) คนพิการ	ทั่วไป		พนักงาน (บริกร) คนพิการ	ทั่วไป	(๙,๐๐๐ x ๑๒)	-	-	๑๐๘,๐๐๐
									๑๐๘,๐๐๐	-	-	๑๐๘,๐๐๐
									(๙,๐๐๐ x ๑๒)	-	-	

บัญชีแสดงจัดคนลงสู่ตำแหน่งและการกำหนดเลขที่ตำแหน่งในส่วนราชการ
กองคลัง

ที่	ชื่อ - สกุล	คุณวุฒิ การศึกษา	กรอบอัตรากำลังเดิม (ปรับปรุงครั้งที่ ๔)			กรอบอัตรากำลังใหม่			เงินเดือน	เงินประจำตำแหน่ง		หมายเหตุ
			เลขที่ตำแหน่ง	ตำแหน่ง	ระดับ	เลขที่ตำแหน่ง	ตำแหน่ง	ระดับ		เงินประจำ ตำแหน่ง	เงิน ค่าตอบแทน/ เงินเพิ่มอื่นๆ	
๑	น.ส.พรทิพย์ ปิยะภัทรกุล	บธ.ม. (การบัญชี)	๓๒-๑-๐๔-๒๑๐๒-๐๐๑	ผอ.กองคลัง (นักบริหารงานการคลัง)	กลาง	๓๒-๑-๐๔-๒๑๐๒-๐๐๑	ผอ.กองคลัง (นักบริหารงานการคลัง)	กลาง	๕๓๙,๑๖๐ (๔๔,๙๓๐ x ๑๒)	๖๗,๒๐๐ (๕,๖๐๐ x ๑๒)	๖๗,๒๐๐ (๕,๖๐๐ x ๑๒)	๖๗๓,๕๖๐
๒	นางอุษณีย์ จงจิระ	ศศ.บ. (การจัดการทั่วไป)	๓๒-๑-๐๔-๒๑๐๒-๐๐๒	หน.ฝ่ายการเงินและบัญชี (นักบริหารงานการคลัง)	ต้น	๓๒-๑-๐๔-๒๑๐๒-๐๐๒	หน.ฝ่ายการเงินและบัญชี (นักบริหารงานการคลัง)	ต้น	๖๑๘,๒๔๐ (๕๑,๕๒๐ x ๑๒)	๑๘,๐๐๐ (๑,๕๐๐ x ๑๒)	-	๖๓๖,๒๔๐
๓	นางพิมพ์พิชชา ทรัพย์เอนก	ศ.บ. (เศรษฐศาสตร์)	๓๒-๑-๐๔-๒๑๐๒-๐๐๓	หน.ฝ่ายบริหารงานคลัง (นักบริหารงานการคลัง)	ต้น	๓๒-๑-๐๔-๒๑๐๒-๐๐๓	หน.ฝ่ายบริหารงานคลัง (นักบริหารงานการคลัง)	ต้น	๕๙๓,๗๖๐ (๔๙,๔๘๐ x ๑๒)	๑๘,๐๐๐ (๑,๕๐๐ x ๑๒)	-	๖๑๑,๗๖๐
๔	นางธีรพร กองทิพย์	บธ.บ. (การบัญชี)	๓๒-๑-๐๔-๒๑๐๒-๐๐๔	หน.ฝ่ายเร่งรัด และจัดเก็บรายได้ (นักบริหารงานการคลัง)	ต้น	๓๒-๑-๐๔-๒๑๐๒-๐๐๔	หน.ฝ่ายเร่งรัด และจัดเก็บรายได้ (นักบริหารงานการคลัง)	ต้น	๔๒๒,๖๔๐ (๓๕,๒๒๐ x ๑๒)	๑๘,๐๐๐ (๑,๕๐๐ x ๑๒)	-	๔๔๐,๖๔๐
๕	ว่างเดิม		๓๒-๑-๐๔-๒๑๐๒-๐๐๕	หน.ฝ่ายผลประโยชน์และกิจการพาณิชย์ (นักบริหารงานการคลัง)	ต้น	๓๒-๑-๐๔-๒๑๐๒-๐๐๕	หน.ฝ่ายผลประโยชน์และกิจการพาณิชย์ (นักบริหารงานการคลัง)	ต้น	๓๙๓,๖๐๐ (ค่ากลางเงินเดือน)	๑๘,๐๐๐ (๑,๕๐๐ x ๑๒)	-	ว่างเดิม ๔๑๑,๖๐๐
๖	นางพินิจนันท์ มีพลกิจ	ศศ.บ. (การจัดการทั่วไป)	๓๒-๑-๐๔-๓๑๐๑-๐๑๙	นักจัดการงานทั่วไป	ชำนาญการ	๓๒-๑-๐๔-๓๑๐๑-๐๑๙	นักจัดการงานทั่วไป	ชำนาญการ	๔๒๒,๖๔๐ (๓๕,๒๒๐ x ๑๒)	-	-	๔๒๒,๖๔๐
๗	น.ส.อภิญา จานงค์ถ้อย	บธ.บ. (การบัญชี)	๓๒-๑-๐๔-๓๒๐๑-๐๐๑	นักวิชาการเงินและบัญชี	ชำนาญการ	๓๒-๑-๐๔-๓๒๐๑-๐๐๑	นักวิชาการเงินและบัญชี	ชำนาญการ	๒๙๓,๘๘๐ (๒๔,๔๙๐ x ๑๒)	-	-	๒๙๓,๘๘๐
๘	น.ส.จุฑามาศ แสงสร้อย	บธ.บ. (การบัญชี)	๓๒-๑-๐๔-๓๒๐๑-๐๐๒	นักวิชาการเงินและบัญชี	ปฏิบัติการ	๓๒-๑-๐๔-๓๒๐๑-๐๐๒	นักวิชาการเงินและบัญชี	ชำนาญการ	๒๗๕,๗๖๐ (๒๒,๙๘๐ x ๑๒)	-	-	๒๗๕,๗๖๐
๙	นางปทุมรดา สังข์ประไพ	บธ.บ. (การบัญชี)	๓๒-๑-๐๔-๓๒๐๑-๐๐๓	นักวิชาการเงินและบัญชี	ชำนาญการ	๓๒-๑-๐๔-๓๒๐๑-๐๐๓	นักวิชาการเงินและบัญชี	ชำนาญการ	๔๐๙,๓๒๐ (๓๔,๑๑๐ x ๑๒)	-	-	๔๐๙,๓๒๐
๑๐	นางจุฑากัญ รัตนไชย	บธ.บ. (การจัดการทั่วไป)	๓๒-๑-๐๔-๓๒๐๑-๐๐๔	นักวิชาการเงินและบัญชี	ชำนาญการ	๓๒-๑-๐๔-๓๒๐๑-๐๐๔	นักวิชาการเงินและบัญชี	ชำนาญการ	๕๓๑,๓๖๐ (๔๔,๒๘๐ x ๑๒)	-	-	๕๓๑,๓๖๐
๑๑	นางสาวลักขณา คร้ามแสง	บช.บ. (การบัญชี)	๓๒-๑-๐๔-๓๒๐๒-๐๐๑	นักวิชาการคลัง	ปฏิบัติการ	๓๒-๑-๐๔-๓๒๐๒-๐๐๑	นักวิชาการคลัง	ปฏิบัติการ	๒๐๓,๒๘๐ (๑๖,๙๔๐ x ๑๒)	-	-	๒๐๓,๒๘๐
๑๒	น.ส.สิริญา น้อยโสภณ	บธ.ม.	๓๒-๑-๐๔-๓๒๐๒-๐๐๒	นักวิชาการคลัง	ปฏิบัติการ	๓๒-๑-๐๔-๓๒๐๒-๐๐๒	นักวิชาการคลัง	ปฏิบัติการ	๓๖๙,๔๘๐ (๓๐,๗๙๐ x ๑๒)	-	-	๓๖๙,๔๘๐
๑๓	นางนัยน์ปภัท จิตรจำนงค์	น.บ. (กฎหมาย)	๓๒-๑-๐๔-๓๒๐๒-๐๐๓	นักวิชาการคลัง	ปฏิบัติการ	๓๒-๑-๐๔-๓๒๐๒-๐๐๓	นักวิชาการคลัง	ปฏิบัติการ	๒๐๗,๔๘๐ (๑๗,๒๙๐ x ๑๒)	-	-	๒๐๗,๔๘๐
๑๔	นางปัทมา ภูมาศ	บธ.บ. (การบัญชี)	๓๒-๑-๐๔-๓๒๐๒-๐๐๔	นักวิชาการคลัง	ชำนาญการ	๓๒-๑-๐๔-๓๒๐๒-๐๐๔	นักวิชาการคลัง	ชำนาญการ	๓๔๒,๗๒๐ (๒๘,๕๖๐ x ๑๒)	-	-	๓๔๒,๗๒๐
๑๕	นางมณฑนา พบพร	ศศ.บ. (บริหารธุรกิจ)	๓๒-๑-๑๒-๓๒๐๒-๐๐๕	นักวิชาการคลัง	ชำนาญการ	๓๒-๑-๐๔-๓๒๐๒-๐๐๕	นักวิชาการคลัง	ชำนาญการ	๔๐๒,๗๒๐ (๓๓,๕๖๐ x ๑๒)	-	-	๔๐๒,๗๒๐

บัญชีแสดงจัดคนลงสู่ตำแหน่งและการกำหนดเลขที่ตำแหน่งในส่วนราชการ
กองคลัง

ที่	ชื่อ - สกุล	คุณวุฒิ การศึกษา	กรอบอัตราเก่าเดิม (ปรับปรุงครั้งที่ ๔)			กรอบอัตราเก่าใหม่			เงินเดือน	เงินประจำตำแหน่ง		หมายเหตุ
			เลขที่ตำแหน่ง	ตำแหน่ง	ระดับ	เลขที่ตำแหน่ง	ตำแหน่ง	ระดับ		เงินประจำ ตำแหน่ง	เงิน ค่าตอบแทน/ เงินเพิ่มอื่นๆ	
๑๖	นางปรีญา นุชยวง	บธ.บ. (การจัดการทั่วไป)	๓๒-๑-๐๔-๓๒๐๓-๐๐๑	นักวิชาการจัดเก็บรายได้	ชำนาญการ	๓๒-๑-๐๔-๓๒๐๓-๐๐๑	นักวิชาการจัดเก็บรายได้	ชำนาญการ	๕๔๘,๘๘๐ (๔๕,๗๔๐ x ๑๒)	-	-	๕๔๘,๘๘๐
๑๗	นายณัฐพล พระโพธิ์	บธ.บ. (การตลาด)	๓๒-๑-๐๔-๔๑๐๑-๐๐๘	เจ้าพนักงานธุรการ	ชำนาญงาน	๓๒-๑-๐๔-๔๑๐๑-๐๐๘	เจ้าพนักงานธุรการ	ชำนาญงาน	๒๖๔,๔๘๐ (๒๒,๐๔๐ x ๑๒)	-	-	๒๖๔,๔๘๐
๑๘	นางสุภาวดี จันเที่ยง	รปม. (รัฐประศาสนศาสตร์)	๓๒-๑-๐๔-๔๑๐๑-๐๐๙	เจ้าพนักงานธุรการ	ชำนาญงาน	๓๒-๑-๐๔-๔๑๐๑-๐๐๙	เจ้าพนักงานธุรการ	ชำนาญงาน	๒๕๙,๔๔๐ (๒๑,๖๒๐ x ๑๒)	-	-	๒๕๙,๔๔๐
๑๙	นางสาวจิตตรา เอมสมุทร	ร.บ.บ. (รัฐประศาสนศาสตร์)	๓๒-๑-๐๔-๔๑๐๑-๐๒๓	เจ้าพนักงานธุรการ	ปฏิบัติงาน	๓๒-๑-๐๔-๔๑๐๑-๐๒๓	เจ้าพนักงานธุรการ	ปฏิบัติงาน	๑๔๓,๕๒๐ (๑๑,๙๖๐ x ๑๒)	-	-	๑๔๓,๕๒๐
๒๐	อยู่ระหว่างดำเนินการของ กสค.		๓๒-๑-๐๔-๔๒๐๑-๐๐๑	เจ้าพนักงานการเงินและบัญชี	ปง./ชง.	๓๒-๑-๐๔-๔๒๐๑-๐๐๑	เจ้าพนักงานการเงินและบัญชี	ปง./ชง.	๒๙๗,๙๐๐ (ค่ากลางเงินเดือน)	-	-	อยู่ระหว่างดำเนินการ ของ กสค. ๒๙๗,๙๐๐
๒๑	นางรสสุคนธ์ ตรีสมบุรณ์	บธ.บ. (การจัดการ)	๓๒-๑-๐๔-๔๒๐๑-๐๐๒	เจ้าพนักงานการเงินและบัญชี	ชำนาญงาน	๓๒-๑-๐๔-๔๒๐๑-๐๐๒	เจ้าพนักงานการเงินและบัญชี	ชำนาญงาน	๕๑๔,๖๘๐ (๔๒,๘๙๐ x ๑๒)	-	-	๕๑๔,๖๘๐
๒๒	นางจรินทร์ ดันเจริญ	ปวส. (การบัญชี)	๓๒-๑-๐๔-๔๒๐๑-๐๐๓	เจ้าพนักงานการเงินและบัญชี	ชำนาญงาน	๓๒-๑-๐๔-๔๒๐๑-๐๐๓	เจ้าพนักงานการเงินและบัญชี	ชำนาญงาน	๔๙๐,๘๐๐ (๔๐,๙๐๐ x ๑๒)	-	-	๔๙๐,๘๐๐
๒๓	นางอารีย์ พุ่งลัดดา	ปวท. (บัญชี)	๓๒-๑-๐๔-๔๒๐๑-๐๐๔	เจ้าพนักงานการเงินและบัญชี	ชำนาญงาน	๓๒-๑-๐๔-๔๒๐๑-๐๐๔	เจ้าพนักงานการเงินและบัญชี	ชำนาญงาน	๔๑๙,๘๘๐ (๓๔,๙๙๐ x ๑๒)	-	-	๔๑๙,๘๘๐
๒๔	นายพิบูลย์ ประวิทธิคุณพงศ์	บธ.บ. (การบัญชี)	๓๒-๑-๐๔-๔๒๐๑-๐๐๕	เจ้าพนักงานการเงินและบัญชี	ชำนาญงาน	๓๒-๑-๐๔-๔๒๐๑-๐๐๕	เจ้าพนักงานการเงินและบัญชี	ชำนาญงาน	๕๑๔,๖๘๐ (๔๒,๘๙๐ x ๑๒)	-	-	๕๑๔,๖๘๐
๒๕	อยู่ระหว่างดำเนินการของ กสค.		๓๒-๑-๐๔-๔๒๐๑-๐๐๖	เจ้าพนักงานการเงินและบัญชี	ปง./ชง.	๓๒-๑-๐๔-๔๒๐๑-๐๐๖	เจ้าพนักงานการเงินและบัญชี	ปง./ชง.	๒๙๗,๙๐๐ (ค่ากลางเงินเดือน)	-	-	อยู่ระหว่างดำเนินการ ของ กสค. ๒๙๗,๙๐๐
๒๖	น.ส.กรรณิการ์ ศาพรประภา	บธ.บ. (การจัดการทั่วไป)	๓๒-๑-๐๔-๔๒๐๑-๐๐๗	เจ้าพนักงานการเงินและบัญชี	ชำนาญงาน	๓๒-๑-๐๔-๔๒๐๑-๐๐๗	เจ้าพนักงานการเงินและบัญชี	ชำนาญงาน	๒๕๔,๒๘๐ (๒๑,๑๙๐ x ๑๒)	-	-	๒๕๔,๒๘๐
๒๗	นางมารีสา บุญถนัด	ศศ.บ. (การจัดการทั่วไป)	๓๒-๑-๐๔-๔๒๐๑-๐๐๘	เจ้าพนักงานการเงินและบัญชี	ชำนาญงาน	๓๒-๑-๐๔-๔๒๐๑-๐๐๘	เจ้าพนักงานการเงินและบัญชี	ชำนาญงาน	๔๖๐,๕๖๐ (๓๘,๓๘๐ x ๑๒)	-	-	๔๖๐,๕๖๐
๒๘	อยู่ระหว่างดำเนินการของ กสค.		๓๒-๑-๐๔-๔๒๐๒-๐๐๑	เจ้าพนักงานการคลัง	ปง./ชง.	๓๒-๑-๐๔-๔๒๐๒-๐๐๑	เจ้าพนักงานการคลัง	ปง./ชง.	๒๙๗,๙๐๐ (ค่ากลางเงินเดือน)	-	-	อยู่ระหว่างดำเนินการ ของ กสค. ๒๙๗,๙๐๐
๒๙	น.ส.บัวบูชา กมลเศรษฐ์	บธ.บ. (บัญชี)	๓๒-๑-๐๔-๔๒๐๒-๐๐๒	เจ้าพนักงานการคลัง	ชำนาญงาน	๓๒-๑-๐๔-๔๒๐๒-๐๐๒	เจ้าพนักงานการคลัง	ชำนาญงาน	๓๘๗,๒๔๐ (๓๒,๒๗๐ x ๑๒)	-	-	๓๘๗,๒๔๐

บัญชีแสดงจัดคนลงสู่ตำแหน่งและการกำหนดเลขที่ตำแหน่งในส่วนราชการ
กองคลัง

ที่	ชื่อ - สกุล	คุณวุฒิ การศึกษา	กรอบอัตรากำลังเดิม (ปรับปรุงครั้งที่ ๔)			กรอบอัตรากำลังใหม่			เงินเดือน	เงินประจำตำแหน่ง		หมายเหตุ
			เลขที่ตำแหน่ง	ตำแหน่ง	ระดับ	เลขที่ตำแหน่ง	ตำแหน่ง	ระดับ		เงินประจำ ตำแหน่ง	เงิน ค่าตอบแทน/ เงินเพิ่มอื่นๆ	
๓๐	พนักงานจ้างตามภารกิจ ว่างเดิม	บช.บ (การบัญชี)		ผู้ช่วยนักจัดการงานทั่วไป	(คุณวุฒิ)		ผู้ช่วยนักจัดการงานทั่วไป	(คุณวุฒิ)	๑๘๐,๐๐๐ (๑๕,๐๐๐ X ๑๒)	-	-	(ว่างเดิม) ๑๘๐,๐๐๐
๓๑	น.ส.ชญาภา การประเสริฐ		ผู้ช่วยนักวิชาการเงินและบัญชี	(คุณวุฒิ)	ผู้ช่วยนักวิชาการเงินและบัญชี	(คุณวุฒิ)	๑๘๗,๒๐๐ (๑๕,๖๐๐ X ๑๒)	-	-	๑๘๗,๒๐๐		
๓๒	ว่างเดิม		ผู้ช่วยนักวิชาการเงินและบัญชี	(คุณวุฒิ)	ผู้ช่วยนักวิชาการเงินและบัญชี	(คุณวุฒิ)	๑๘๐,๐๐๐ (๑๕,๐๐๐ X ๑๒)	-	-	(ว่างเดิม) ๑๘๐,๐๐๐		
๓๓	ว่างเดิม		ผู้ช่วยนักวิชาการเงินและบัญชี	(คุณวุฒิ)	ผู้ช่วยนักวิชาการเงินและบัญชี	(คุณวุฒิ)	๑๘๐,๐๐๐ (๑๕,๐๐๐ X ๑๒)	-	-	(ว่างเดิม) ๑๘๐,๐๐๐		
๓๔	ว่างเดิม		ผู้ช่วยนักวิชาการจัดเก็บรายได้	(คุณวุฒิ)	ผู้ช่วยนักวิชาการจัดเก็บรายได้	(คุณวุฒิ)	๑๘๐,๐๐๐ (๑๕,๐๐๐ X ๑๒)	-	-	(ว่างเดิม) ๑๘๐,๐๐๐		
๓๕	ว่างเดิม		ผู้ช่วยนักวิชาการจัดเก็บรายได้	(คุณวุฒิ)	ผู้ช่วยนักวิชาการจัดเก็บรายได้	(คุณวุฒิ)	๑๘๐,๐๐๐ (๑๕,๐๐๐ X ๑๒)	-	-	(ว่างเดิม) ๑๘๐,๐๐๐		
๓๖	น.ส.อริษา กิณนร		ปวส. (การบัญชี)	ผู้ช่วยเจ้าพนักงานการเงินและบัญชี	(คุณวุฒิ)	ผู้ช่วยเจ้าพนักงานการเงินและบัญชี	(คุณวุฒิ)	๑๕๒,๕๒๐ (๑๒,๗๑๐ X ๑๒)	-	-	๑๕๒,๕๒๐	
๓๗	ว่างเดิม			ผู้ช่วยเจ้าพนักงานการเงินและบัญชี	(คุณวุฒิ)	ผู้ช่วยเจ้าพนักงานการเงินและบัญชี	(คุณวุฒิ)	๑๓๘,๐๐๐ (๑๑,๕๐๐ X ๑๒)	-	-	ว่างเดิม ๑๓๘,๐๐๐	
๓๘	ว่างเดิม			ผู้ช่วยเจ้าพนักงานธุรการ (คนพิการ)	(คุณวุฒิ)	ผู้ช่วยเจ้าพนักงานธุรการ (คนพิการ)	(คุณวุฒิ)	๑๓๘,๐๐๐ (๑๑,๕๐๐ X ๑๒)	-	-	ว่างเดิม ๑๓๘,๐๐๐	
๓๙	นายพันธวีรศ โสวรรณ (การจัดการโรงแรมและภัตตาคาร)		ศศ.บ.	ผู้ช่วยเจ้าพนักงานธุรการ	(คุณวุฒิ)	ผู้ช่วยเจ้าพนักงานธุรการ	(คุณวุฒิ)	๑๓๘,๐๐๐ (๑๑,๕๐๐ X ๑๒)	-	-	๑๓๘,๐๐๐	
๔๐	พนักงานจ้างทั่วไป น.ส.ปริญญารรณ ไทยงาม	ม.๓	คนงานทั่วไป (ประจำตลาดกลาง)	(คุณวุฒิ)	คนงานทั่วไป (ประจำตลาดกลาง)	(คุณวุฒิ)	๑๐๘,๐๐๐ (๙,๐๐๐ X ๑๒)	-	-	๑๐๘,๐๐๐		
๔๑	นางนวลจันทร์ ยิ้มหัวไม่	-	คนงานทั่วไป (ประจำตลาดกลาง)	(คุณวุฒิ)	คนงานทั่วไป (ประจำตลาดกลาง)	(คุณวุฒิ)	๑๐๘,๐๐๐ (๙,๐๐๐ X ๑๒)	-	-	๑๐๘,๐๐๐		
๔๒	น.ส.ทองหยิบ โพธิ์ร่มเย็น	-	คนงานทั่วไป (ประจำตลาดกลาง)	(คุณวุฒิ)	คนงานทั่วไป (ประจำตลาดกลาง)	(คุณวุฒิ)	๑๐๘,๐๐๐ (๙,๐๐๐ X ๑๒)	-	-	๑๐๘,๐๐๐		
๔๓	นายเสริมศักดิ์ ชันธิศรี	-	คนงานทั่วไป (ประจำตลาดกลาง)	(คุณวุฒิ)	คนงานทั่วไป (ประจำตลาดกลาง)	(คุณวุฒิ)	๑๐๘,๐๐๐ (๙,๐๐๐ X ๑๒)	-	-	๑๐๘,๐๐๐		

บัญชีแสดงจัดคนลงสู่ตำแหน่งและการกำหนดเลขที่ตำแหน่งในส่วนราชการ

กองช่าง

ที่	ชื่อ - สกุล	คุณวุฒิ การศึกษา	กรอบอัตราเก่าเดิม (ปรับปรุงครั้งที่ ๔)			กรอบอัตราเก่าใหม่			เงินเดือน	เงินประจำตำแหน่ง		หมายเหตุ
			เลขที่ตำแหน่ง	ตำแหน่ง	ระดับ	เลขที่ตำแหน่ง	ตำแหน่ง	ระดับ		เงินประจำ ตำแหน่ง	เงิน ค่าตอบแทน/ เงินเพิ่มอื่นๆ	
๑	นายยิ่งยศ บุญยานันต์ (การบริหารงานก่อสร้างและสาธารณูปโภค)	วศ.ม.	๓๒-๑-๐๕-๒๑๐๓-๐๐๑	ผอ.กองช่าง (นักบริหารงานช่าง)	กลาง	๓๒-๑-๐๕-๒๑๐๓-๐๐๑	ผอ.กองช่าง (นักบริหารงานช่าง)	กลาง	๕๖๘,๕๖๐	๖๗,๒๐๐	๖๗,๒๐๐	๗๐๒,๙๖๐
๒	นายนิกร ดวงสุดา (เทคโนโลยีการก่อสร้าง)	วท.บ.	๓๒-๑-๐๕-๒๑๐๓-๐๐๒	หน.ฝ่ายสำรวจและออกแบบ (นักบริหารงานช่าง)	ต้น	๓๒-๑-๐๕-๒๑๐๓-๐๐๒	หน.ฝ่ายสำรวจและออกแบบ (นักบริหารงานช่าง)	ต้น	(๔๗,๓๘๐ x ๑๒) ๖๕๓,๖๘๐	(๕,๖๐๐ x ๑๒) ๑๘,๐๐๐	(๕,๖๐๐ x ๑๒) -	๗๐๙,๖๘๐
๓	นายมงคล พุ่งลัดดา (การจัดการงานก่อสร้าง)	บจ.บ.	๓๒-๑-๐๕-๒๑๐๓-๐๐๓	หน.ฝ่ายก่อสร้างและซ่อมบำรุง (นักบริหารงานช่าง)	ต้น	๓๒-๑-๐๕-๒๑๐๓-๐๐๓	หน.ฝ่ายก่อสร้างและซ่อมบำรุง (นักบริหารงานช่าง)	ต้น	(๕๗,๖๔๐ x ๑๒) ๖๗๐,๐๘๐	(๑,๕๐๐ x ๑๒) ๑๘,๐๐๐	-	๖๘๘,๐๘๐
๔	นายอุดมศักดิ์ อัมพวัน (วิศวกรรมโยธา)	อส.บ.	๓๒-๑-๐๕-๒๑๐๓-๐๐๔	หน.ฝ่ายเครื่องจักรกลและยานพาหนะ (นักบริหารงานช่าง)	ต้น	๓๒-๑-๐๕-๒๑๐๓-๐๐๔	หน.ฝ่ายเครื่องจักรกล (นักบริหารงานช่าง)	ต้น	(๕๕,๘๘๐ x ๑๒) ๓๖๒,๖๔๐	(๑,๕๐๐ x ๑๒) ๑๘,๐๐๐	-	๓๘๐,๖๔๐
๕	นางประพิศ วรกาญจนานนท์ (เทคโนโลยีการก่อสร้าง)	วท.บ.	๓๒-๑-๐๕-๒๑๐๓-๐๐๕	หน.ฝ่ายช่างสุขาภิบาล (นักบริหารงานช่าง)	ต้น	๓๒-๑-๐๕-๒๑๐๓-๐๐๕	หน.ฝ่ายช่างสุขาภิบาล (นักบริหารงานช่าง)	ต้น	(๓๐,๒๒๐ x ๑๒) ๕๙๓,๗๖๐	(๑,๕๐๐ x ๑๒) ๑๘,๐๐๐	-	๖๑๑,๗๖๐
๖	ว่าที่ ร.ต.อาทิตย์ รักฉายา (เทคโนโลยีการก่อสร้าง)	วท.บ.	๓๒-๑-๐๕-๒๑๐๓-๐๐๖	หน.ฝ่ายทางหลวงชนบท (นักบริหารงานช่าง)	ต้น	๓๒-๑-๐๕-๒๑๐๓-๐๐๖	หน.ฝ่ายทางหลวงชนบท (นักบริหารงานช่าง)	ต้น	(๔๙,๔๘๐ x ๑๒) ๕๙๓,๗๖๐	(๑,๕๐๐ x ๑๒) ๑๘,๐๐๐	-	๖๑๑,๗๖๐
๗	น.ส.อัญญารัตน์ งามชื่น (รัฐประศาสนศาสตร์)	รป.ม.	๓๒-๑-๐๕-๓๑๐๑-๐๒๑	นักจัดการงานทั่วไป	ชำนาญการ	๓๒-๑-๐๕-๓๑๐๑-๐๒๑	นักจัดการงานทั่วไป	ชำนาญการ	(๔๙,๔๘๐ x ๑๒) ๓๒๙,๗๖๐	(๑,๕๐๐ x ๑๒) -	-	๓๒๙,๗๖๐
๘	นางเสริมศรี ไวยโรจน์ (รัฐประศาสนศาสตร์)	รป.ม.	๓๒-๑-๐๕-๓๑๐๑-๐๒๒	นักจัดการงานทั่วไป	ชำนาญการ	๓๒-๑-๐๕-๓๑๐๑-๐๒๒	นักจัดการงานทั่วไป	ชำนาญการ	(๒๗,๔๘๐ x ๑๒) ๓๔๒,๗๒๐	-	-	๓๔๒,๗๒๐
๙	น.ส.สุภาพรณ ถิ่นจันทร์ (การปกครองท้องถิ่น)	รป.บ.	๓๒-๑-๐๕-๓๑๐๑-๐๒๓	นักจัดการงานทั่วไป	ปฏิบัติการ	๓๒-๑-๐๕-๓๑๐๑-๐๒๓	นักจัดการงานทั่วไป	ปฏิบัติการ	(๒๘,๕๖๐ x ๑๒) ๓๙๖,๐๐๐	-	-	๓๙๖,๐๐๐
๑๐	ว่าที่ร้อยตรีพงศ์ศิลป์ อินทร์แป้น (ชีววิทยา)	วท.ม.	๓๒-๑-๐๕-๓๔๐๑-๐๐๑	นักวิชาการเกษตร	ปฏิบัติการ	๓๒-๑-๐๕-๓๔๐๑-๐๐๑	นักวิชาการเกษตร	ปฏิบัติการ	(๓๓,๐๐๐ x ๑๒) ๑๘๐,๗๒๐	-	-	๑๘๐,๗๒๐
๑๑	น.ส.ประภาศิริ ศรีคะชา (วิศวกรรมชลประทาน)	วศ.บ.	๓๒-๑-๐๕-๓๗๐๑-๐๐๑	วิศวกรโยธา	ชำนาญการ	๓๒-๑-๐๕-๓๗๐๑-๐๐๑	วิศวกรโยธา	ชำนาญการ	(๑๕,๐๖๐ x ๑๒) ๓๖๙,๔๘๐	-	-	๓๖๙,๔๘๐
๑๒	อยู่ระหว่างดำเนินการของ กสท.		๓๒-๑-๐๕-๓๗๐๑-๐๐๒	วิศวกรโยธา	ป.ก./ชก.	๓๒-๑-๐๕-๓๗๐๑-๐๐๒	วิศวกรโยธา	ป.ก./ชก.	(๓๐,๗๙๐ x ๑๒) ๓๕๕,๓๒๐	-	-	อยู่ระหว่าง ดำเนินการของ กสท.
๑๓	นายสุวิทย์ เต็งชู (วิศวกรรมชลประทาน)	วศ.บ.	๓๒-๑-๐๕-๓๗๐๑-๐๐๓	วิศวกรโยธา	ปฏิบัติการ	๓๒-๑-๐๕-๓๗๐๑-๐๐๓	วิศวกรโยธา	ชำนาญการ	(ค่ากลางเงินเดือน) ๓๐๘,๐๔๐	-	-	๓๕๕,๓๒๐ ๓๐๘,๐๔๐
๑๔	นายปรัชญา โฉมบุตร (วิศวกรรมโยธา)	วศ.บ.	๓๒-๑-๐๕-๓๗๐๑-๐๐๔	วิศวกรโยธา	ปฏิบัติการ	๓๒-๑-๐๕-๓๗๐๑-๐๐๔	วิศวกรโยธา	ปฏิบัติการ	(๒๕,๖๗๐ x ๑๒) ๓๑๘,๐๐๐	-	-	๓๑๘,๐๐๐
๑๕	น.ส.กัลปพฤกษ์ ศิริสุวรรณ (วิศวกรรมโยธา)	วศ.บ.	๓๒-๑-๐๕-๓๗๐๑-๐๐๕	วิศวกรโยธา	ปฏิบัติการ	๓๒-๑-๐๕-๓๗๐๑-๐๐๕	วิศวกรโยธา	ปฏิบัติการ	(๒๖,๕๐๐ x ๑๒) ๒๓๗,๖๐๐	-	-	๒๓๗,๖๐๐ (๑๙,๘๐๐ x ๑๒)

บัญชีแสดงจัดคนลงสู่ตำแหน่งและการกำหนดเลขที่ตำแหน่งในส่วนราชการ

กองช่าง

ที่	ชื่อ - สกุล	คุณวุฒิการศึกษา	กรอบอัตรากำลังเดิม (ปรับปรุงครั้งที่ ๔)			กรอบอัตรากำลังใหม่			เงินเดือน	เงินประจำตำแหน่ง		หมายเหตุ
			เลขที่ตำแหน่ง	ตำแหน่ง	ระดับ	เลขที่ตำแหน่ง	ตำแหน่ง	ระดับ		เงินประจำตำแหน่ง	เงินค่าตอบแทน/เงินเพิ่มอื่นๆ	
๑๖	น.ส.สุธินี การสมดี	สท.บ. (สถาปัตยกรรม)	๓๒-๑-๐๕-๓๗๐๒-๐๐๑	สถาปนิก	ปฏิบัติการ	๓๒-๑-๐๕-๓๗๐๒-๐๐๑	สถาปนิก	ปฏิบัติการ	๑๘๐,๗๒๐ (๑๕,๐๖๐ x ๑๒)	-	-	๑๘๐,๗๒๐
๑๗	อยู่ระหว่างดำเนินการของ กสท.		๓๒-๑-๐๕-๓๗๐๔-๐๐๑	วิศวกรเครื่องกล	ปก./ชก.	๓๒-๑-๐๕-๓๗๐๔-๐๐๑	วิศวกรเครื่องกล	ปก./ชก.	๓๕๕,๓๒๐ (ค่ากลางเงินเดือน)	-	-	อยู่ระหว่าง ดำเนินการของ กสท. ๓๕๕,๓๒๐
๑๘	น.ส.ปิยาภรณ์ รักคนตรี	ปวส. (คอมพิวเตอร์ธุรกิจ)	๓๒-๑-๐๕-๔๑๐๑-๐๑๐	เจ้าพนักงานธุรการ	ปฏิบัติงาน	๓๒-๑-๐๕-๔๑๐๑-๐๑๐	เจ้าพนักงานธุรการ	ปฏิบัติงาน	๑๕๕,๖๔๐ (๑๒,๙๗๐ x ๑๒)	-	-	๑๕๕,๖๔๐
๑๙	ว่างเดิม		๓๒-๒-๐๕-๔๑๐๑-๐๑๑	เจ้าพนักงานธุรการ	ปง./ชง.	๓๒-๒-๐๕-๔๑๐๑-๐๑๑	เจ้าพนักงานธุรการ	ปง./ชง.	๒๙๗,๙๐๐ (ค่ากลางเงินเดือน)	-	-	ว่างเดิม ๒๙๗,๙๐๐
๒๐	ว่างเดิม		๓๒-๑-๐๕-๔๑๐๑-๐๑๒	เจ้าพนักงานธุรการ	ปง./ชง.	๓๒-๑-๐๕-๔๑๐๑-๐๑๒	เจ้าพนักงานธุรการ	ปง./ชง.	๒๙๗,๙๐๐ (ค่ากลางเงินเดือน)	-	-	ว่างเดิม ๒๙๗,๙๐๐
๒๑	ว่างเดิม	-	๓๒-๑-๐๕-๔๑๐๑-๐๑๔	เจ้าพนักงานธุรการ	ปง./ชง.	๓๒-๑-๐๕-๔๑๐๑-๐๑๔	เจ้าพนักงานธุรการ	ปง./ชง.	๒๙๗,๙๐๐ (ค่ากลางเงินเดือน)	-	-	ว่างเดิม ๒๙๗,๙๐๐
๒๒	ว่างเดิม	-	๓๒-๑-๐๕-๔๑๐๑-๐๑๕	เจ้าพนักงานธุรการ	ปง./ชง.	๓๒-๑-๐๕-๔๑๐๑-๐๑๕	เจ้าพนักงานธุรการ	ปง./ชง.	๒๙๗,๙๐๐ (ค่ากลางเงินเดือน)	-	-	ว่างเดิม ๒๙๗,๙๐๐
๒๓	น.ส.อมรรัตน์ โพธิ์หิน	ปวส. (การตลาด)	๓๒-๑-๐๕-๔๑๐๑-๐๑๖	เจ้าพนักงานธุรการ	ปง./ชง.	๓๒-๑-๐๕-๔๑๐๑-๐๑๖	เจ้าพนักงานธุรการ	ปง./ชง.	๒๙๗,๙๐๐ (ค่ากลางเงินเดือน)	-	-	ว่างเดิม ๒๙๗,๙๐๐
๒๔	ว่างเดิม	-	๓๒-๑-๐๕-๔๑๐๑-๐๑๗	เจ้าพนักงานธุรการ	ปง./ชง.	๓๒-๑-๐๕-๔๑๐๑-๐๑๗	เจ้าพนักงานธุรการ	ปง./ชง.	๒๙๗,๙๐๐ (ค่ากลางเงินเดือน)	-	-	ว่างเดิม ๒๙๗,๙๐๐
๒๕	ว่างเดิม	-	๓๒-๑-๐๕-๔๑๐๑-๐๑๘	เจ้าพนักงานธุรการ	ปง./ชง.	๓๒-๑-๐๕-๔๑๐๑-๐๑๘	เจ้าพนักงานธุรการ	ปง./ชง.	๒๙๗,๙๐๐ (ค่ากลางเงินเดือน)	-	-	ว่างเดิม ๒๙๗,๙๐๐
๒๖	อยู่ระหว่างดำเนินการของ กสท.		๓๒-๑-๐๕-๔๔๐๔-๐๐๑	เจ้าพนักงานสวนสาธารณะ	ปง./ชง.	๓๒-๑-๐๕-๔๔๐๔-๐๐๑	เจ้าพนักงานสวนสาธารณะ	ปง./ชง.	๒๙๗,๙๐๐ (ค่ากลางเงินเดือน)	-	-	อยู่ระหว่าง ดำเนินการของ กสท. ๒๙๗,๙๐๐
๒๗	นายจรูญ โชติวรรณภวนิช	วท.บ. (เทคโนโลยีก่อสร้าง)	๓๒-๑-๐๕-๔๗๐๑-๐๐๑	นายช่างโยธา	อาวุโส	๓๒-๑-๐๕-๔๗๐๑-๐๐๑	นายช่างโยธา	อาวุโส	๕๐๖,๕๒๐ (๔๒,๒๑๐ x ๑๒)	-	-	๕๐๖,๕๒๐
๒๘	นายพีระ ฤกษ์งาม	ทล.บ. (การจัดการงานก่อสร้าง)	๓๒-๑-๐๕-๔๗๐๑-๐๐๒	นายช่างโยธา	ชำนาญงาน	๓๒-๑-๐๕-๔๗๐๑-๐๐๒	นายช่างโยธา	อาวุโส	๓๖๒,๖๔๐ (๓๐,๒๒๐ x ๑๒)	-	-	ปรับปรุงตำแหน่ง กรณีมีผู้ผ่าน ๒๒๙,๒๐๐
๒๙	นายณัฐวุฒิ อิศรางกูร ณ อยุธยา	ปวส. (ก่อสร้าง)	๓๒-๑-๐๕-๔๗๐๑-๐๐๓	นายช่างโยธา	ปฏิบัติงาน	๓๒-๑-๐๕-๔๗๐๑-๐๐๓	นายช่างโยธา	ปฏิบัติงาน	๒๒๙,๒๐๐ (๑๙,๑๐๐ x ๑๒)	-	-	๒๒๙,๒๐๐

บัญชีแสดงจัดคนลงสู่ตำแหน่งและการกำหนดเลขที่ตำแหน่งในส่วนราชการ

กองช่าง

ที่	ชื่อ - สกุล	คุณวุฒิการศึกษา	กรอบอัตรากำลังเดิม (ปรับปรุงครั้งที่ ๔)			กรอบอัตรากำลังใหม่			เงินเดือน	เงินประจำตำแหน่ง		หมายเหตุ
			เลขที่ตำแหน่ง	ตำแหน่ง	ระดับ	เลขที่ตำแหน่ง	ตำแหน่ง	ระดับ		เงินประจำตำแหน่ง	เงินค่าตอบแทน/เงินเพิ่มอื่นๆ	
๓๐	อยู่ระหว่างดำเนินการของ กสท.		๓๒-๑-๐๕-๔๗๐๑-๐๐๔	นายช่างโยธา	ปง./ชง.	๓๒-๑-๐๕-๔๗๐๑-๐๐๔	นายช่างโยธา	ปง./ชง.	๒๙๗,๙๐๐	-	-	อยู่ระหว่างดำเนินการของ กสท.
๓๑	นายกวีเทพ พรหมพิริยะมา	บธ.บ. (การจัดการงานก่อสร้าง)	๓๒-๑-๐๕-๔๗๐๑-๐๐๕	นายช่างโยธา	ชำนาญงาน	๓๒-๑-๐๕-๔๗๐๑-๐๐๕	นายช่างโยธา	อาวุโส	(ค่ากลางเงินเดือน) ๓๕๖,๖๖๐ (๒๙,๖๘๐ x ๑๒)	-	-	ปรับปรุงตำแหน่ง กรณีมีผู้ผ่านฯ
๓๒	อยู่ระหว่างดำเนินการของ กสท.		๓๒-๑-๐๕-๔๗๐๑-๐๐๖	นายช่างโยธา	ปง./ชง.	๓๒-๑-๐๕-๔๗๐๑-๐๐๖	นายช่างโยธา	ปง./ชง.	๒๙๗,๙๐๐	-	-	อยู่ระหว่างดำเนินการของ กสท.
๓๓	นายกฤษฏา ภาสุโพธิ์	ปวส. (ก่อสร้าง)	๓๒-๑-๐๕-๔๗๐๑-๐๐๗	นายช่างโยธา	ชำนาญงาน	๓๒-๑-๐๕-๔๗๐๑-๐๐๗	นายช่างโยธา	ชำนาญงาน	๒๖๔,๔๘๐	-	-	๒๖๔,๔๘๐
๓๔	นายอนุภาพ แสงเจือ	ปวส. (ก่อสร้าง)	๓๒-๑-๐๕-๔๗๐๑-๐๐๘	นายช่างโยธา	ปฏิบัติงาน	๓๒-๑-๐๕-๔๗๐๑-๐๐๘	นายช่างโยธา	ปฏิบัติงาน	๒๒๕,๔๘๐	-	-	๒๒๕,๔๘๐
๓๕	นายฤทธิกร สิริทับทิม	วศ.บ. (วิศวกรรมโยธา)	๓๒-๑-๐๕-๔๗๐๑-๐๐๙	นายช่างโยธา	ชำนาญงาน	๓๒-๑-๐๕-๔๗๐๑-๐๐๙	นายช่างโยธา	อาวุโส	(๑๘,๗๙๐ x ๑๒) ๓๒๓,๗๖๐	-	-	ปรับปรุงตำแหน่ง กรณีมีผู้ผ่านฯ
๓๖	นายพัฒนพงษ์ มาพระลับ	วศ.บ. (วิศวกรรมโยธา)	๓๒-๑-๐๕-๔๗๐๑-๐๑๐	นายช่างโยธา	ชำนาญงาน	๓๒-๑-๐๕-๔๗๐๑-๐๑๐	นายช่างโยธา	ชำนาญงาน	(๒๖,๙๘๐ x ๑๒) ๔๔๖,๕๒๐	-	-	๔๔๖,๕๒๐
๓๗	อยู่ระหว่างดำเนินการของ กสท.		๓๒-๑-๐๕-๔๗๐๑-๐๑๑	นายช่างโยธา	ปง./ชง.	๓๒-๑-๐๕-๔๗๐๑-๐๑๑	นายช่างโยธา	ปง./ชง.	๒๙๗,๙๐๐	-	-	อยู่ระหว่างดำเนินการของ กสท.
๓๘	นายเทิดศักดิ์ ยิ่งมานะ	ทล.บ. การจัดการงานช่างและผังเมือง	๓๒-๑-๐๕-๔๗๐๑-๐๑๒	นายช่างโยธา	ชำนาญงาน	๓๒-๑-๐๕-๔๗๐๑-๐๑๒	นายช่างโยธา	ชำนาญงาน	(ค่ากลางเงินเดือน) ๓๐๗,๙๒๐ (๒๕,๖๖๐ x ๑๒)	-	-	๓๐๗,๙๒๐
๓๙	นายชัยณรงค์ นวมอุ้น	วท.บ. (เทคโนโลยีก่อสร้าง)	๓๒-๑-๐๕-๔๗๐๑-๐๑๓	นายช่างโยธา	ชำนาญงาน	๓๒-๑-๐๕-๔๗๐๑-๐๑๓	นายช่างโยธา	ชำนาญงาน	๓๐๗,๙๒๐	-	-	๓๐๗,๙๒๐
๔๐	น.ส.ชลกร มหรรณพ	บธ.บ. (การจัดการงานก่อสร้าง)	๓๒-๑-๐๕-๔๗๐๑-๐๑๔	นายช่างโยธา	ชำนาญงาน	๓๒-๑-๐๕-๔๗๐๑-๐๑๔	นายช่างโยธา	ชำนาญงาน	(๒๕,๖๖๐ x ๑๒) ๒๗๕,๐๔๐	-	-	๒๗๕,๐๔๐
๔๑	อยู่ระหว่างดำเนินการของ กสท.		๓๒-๑-๐๕-๔๗๐๑-๐๑๕	นายช่างโยธา	ปง./ชง.	๓๒-๑-๐๕-๔๗๐๑-๐๑๕	นายช่างโยธา	ปง./ชง.	๒๙๗,๙๐๐	-	-	อยู่ระหว่างดำเนินการของ กสท.
๔๒	นายรังสันต์ คงคารา	ปวส. (ช่างก่อสร้าง)	๓๒-๑-๐๕-๔๗๐๑-๐๑๖	นายช่างโยธา	ชำนาญงาน	๓๒-๑-๐๕-๔๗๐๑-๐๑๖	นายช่างโยธา	ชำนาญงาน	(ค่ากลางเงินเดือน) ๒๗๕,๐๔๐ (๒๒,๙๒๐ x ๑๒)	-	-	๒๗๕,๐๔๐
๔๓	อยู่ระหว่างดำเนินการของ กสท.		๓๒-๑-๐๕-๔๗๐๒-๐๐๑	นายช่างเขียนแบบ	ปง./ชง.	๓๒-๑-๐๕-๔๗๐๒-๐๐๑	นายช่างเขียนแบบ	ปง./ชง.	๒๙๗,๙๐๐	-	-	อยู่ระหว่างดำเนินการของ กสท.
									(๒๔,๘๒๕ x ๑๒)			๒๙๗,๙๐๐

บัญชีแสดงจัดคนลงสู่ตำแหน่งและการกำหนดเลขที่ตำแหน่งในส่วนราชการ

กองช่าง

ที่	ชื่อ - สกุล	คุณวุฒิ การศึกษา	กรอบอัตราเก่าเดิม (ปรับปรุงครั้งที่ ๔)			กรอบอัตราเก่าใหม่			เงินเดือน	เงินประจำตำแหน่ง		หมายเหตุ	
			เลขที่ตำแหน่ง	ตำแหน่ง	ระดับ	เลขที่ตำแหน่ง	ตำแหน่ง	ระดับ		เงินประจำ ตำแหน่ง	เงิน ค่าตอบแทน/ เงินเพิ่มอื่นๆ		
๔๔	อยู่ระหว่างดำเนินการของ กสค.	ปวส. (การก่อสร้าง)	๓๒-๑-๐๕-๔๗๐๒-๐๐๒	นายช่างเขียนแบบ	ปง./ชง.	๓๒-๑-๐๕-๔๗๐๒-๐๐๒	นายช่างเขียนแบบ	ปง./ชง.	๒๔๗,๕๐๐	-	-	อยู่ระหว่าง ดำเนินการของ กสค.	
๔๕	อยู่ระหว่างดำเนินการของ กสค.		๓๒-๑-๐๕-๔๗๐๒-๐๐๓	นายช่างเขียนแบบ	ปง./ชง.	๓๒-๑-๐๕-๔๗๐๒-๐๐๓	นายช่างเขียนแบบ	ปง./ชง.	(ค่ากลางเงินเดือน) ๒๔๗,๕๐๐	-	-	๒๔๗,๕๐๐ อยู่ระหว่าง ดำเนินการของ กสค.	
๔๖	อยู่ระหว่างดำเนินการของ กสค.		๓๒-๑-๐๕-๔๗๐๓-๐๐๑	นายช่างสำรวจ	ปง./ชง.	๓๒-๑-๐๕-๔๗๐๓-๐๐๑	นายช่างสำรวจ	ปง./ชง.	(ค่ากลางเงินเดือน) ๒๔๗,๕๐๐	-	-	๒๔๗,๕๐๐ อยู่ระหว่าง ดำเนินการของ กสค.	
๔๗	นายณัฐพล เทพมณี		๓๒-๑-๐๕-๔๗๐๓-๐๐๒	นายช่างสำรวจ	ชำนาญงาน	๓๒-๑-๐๕-๔๗๐๓-๐๐๒	นายช่างสำรวจ	ชำนาญงาน	๒๑๒,๒๘๐	-	-	๒๔๗,๕๐๐	
๔๘	อยู่ระหว่างดำเนินการของ กสค.		๓๒-๑-๐๕-๔๗๐๓-๐๐๓	นายช่างสำรวจ	ปง./ชง.	๓๒-๑-๐๕-๔๗๐๓-๐๐๓	นายช่างสำรวจ	ปง./ชง.	(๑๗,๖๔๐ x ๑๒) ๒๔๗,๕๐๐	-	-	๒๑๒,๒๘๐	
๔๙	พันจ่าอากาศตรีสิริภกร กระจำนิตย์		วท.บ. (เทคโนโลยีเครื่องกล)	๓๒-๑-๐๕-๔๗๐๕-๐๐๑	นายช่างเครื่องกล	ชำนาญงาน	๓๒-๑-๐๕-๔๗๐๕-๐๐๑	นายช่างเครื่องกล	ชำนาญงาน	๒๑๘,๒๘๐	-	-	๒๔๗,๕๐๐ อยู่ระหว่าง ดำเนินการของ กสค.
๕๐	นายพนตล งามฤทธิ์		ปวส. (ช่างยนต์-เทคนิคยานยนต์)	๓๒-๑-๐๕-๔๗๐๕-๐๐๒	นายช่างเครื่องกล	ชำนาญงาน	๓๒-๑-๐๕-๔๗๐๕-๐๐๒	นายช่างเครื่องกล	ชำนาญงาน	(๑๘,๑๙๐ x ๑๒) ๒๓๐,๔๐๐	-	-	๒๑๘,๒๘๐
๕๑	นายพรชัย รุ่งจำรัส		ปวส. (เครื่องกล)	๓๒-๑-๐๕-๔๗๐๕-๐๐๓	นายช่างเครื่องกล	ชำนาญงาน	๓๒-๑-๐๕-๔๗๐๕-๐๐๓	นายช่างเครื่องกล	ชำนาญงาน	(๑๙,๒๐๐ x ๑๒) ๓๖๙,๒๔๐	-	-	๒๓๐,๔๐๐
๕๒	จำสิบเอก จตุพันธ์พงษ์ บำรุงพฤษ		ปวช. (ช่างกลโลหะ)	๓๒-๑-๐๕-๔๗๐๕-๐๐๔	นายช่างเครื่องกล	ปฏิบัติงาน	๓๒-๑-๐๕-๔๗๐๕-๐๐๔	นายช่างเครื่องกล	ปฏิบัติงาน	(๓๐,๗๗๐ x ๑๒) ๒๓๖,๖๔๐	-	-	๓๖๙,๒๔๐
๕๓	จำสิบเอกโชคดี หอมศิริ		ปวส. เทคนิคเครื่องกล	๓๒-๑-๐๕-๔๗๐๕-๐๐๕	นายช่างเครื่องกล	ปฏิบัติงาน	๓๒-๑-๐๕-๔๗๐๕-๐๐๕	นายช่างเครื่องกล	ปฏิบัติงาน	(๑๙,๗๒๐ x ๑๒) ๒๔๑,๒๔๐	-	-	๒๓๖,๖๔๐
๕๔	สิบเอกพงษ์พิพัฒน์ ทศนะ	ปวส. เครื่องกล	๓๒-๑-๐๕-๔๗๐๕-๐๐๖	นายช่างเครื่องกล	ปฏิบัติงาน	๓๒-๑-๐๕-๔๗๐๕-๐๐๖	นายช่างเครื่องกล	ปฏิบัติงาน	(๒๔,๒๗๐ x ๑๒) ๑๗๑,๗๒๐	-	-	๒๔๑,๒๔๐	
๕๕	ว่างเดิม		๓๒-๑-๐๕-๔๗๐๕-๐๐๗	นายช่างเครื่องกล	ปง./ชง.	๓๒-๑-๐๕-๔๗๐๕-๐๐๗	นายช่างเครื่องกล	ปง./ชง.	(๑๔,๓๑๐ x ๑๒) ๒๔๗,๕๐๐	-	-	ว่างเดิม	
๕๖	นายพงศธร ผดุงสงฆ์	คอ.บ. (วิศวกรรมไฟฟ้าสื่อสาร)	๓๒-๑-๐๕-๔๗๐๖-๐๐๑	นายช่างไฟฟ้า	อาวุโส	๓๒-๑-๐๕-๔๗๐๖-๐๐๑	นายช่างไฟฟ้า	อาวุโส	(ค่ากลางเงินเดือน) ๖๐๒,๘๘๐	-	-	๒๔๗,๕๐๐	
๕๗	สิบโทสมพงษ์ ดำเนินทรัพย์	วท.บ. (วิศวกรรมไฟฟ้า)	๓๒-๑-๐๕-๔๗๐๖-๐๐๒	นายช่างไฟฟ้า	ชำนาญงาน	๓๒-๑-๐๕-๔๗๐๖-๐๐๒	นายช่างไฟฟ้า	อาวุโส	(๕๐,๒๔๐ x ๑๒) ๓๐๗,๕๒๐	-	-	๖๐๒,๘๘๐	
									(๒๕,๖๖๐ x ๑๒)			ปรับปรุงตำแหน่ง กรณีมีผู้ผ่าน	

บัญชีแสดงจัดคนลงสู่ตำแหน่งและการกำหนดเลขที่ตำแหน่งในส่วนราชการ

กองช่าง

ที่	ชื่อ - สกุล	คุณวุฒิการศึกษา	กรอบอัตรากำลังเดิม (ปรับปรุงครั้งที่ ๔)			กรอบอัตรากำลังใหม่			เงินเดือน	เงินประจำตำแหน่ง		หมายเหตุ
			เลขที่ตำแหน่ง	ตำแหน่ง	ระดับ	เลขที่ตำแหน่ง	ตำแหน่ง	ระดับ		เงินประจำตำแหน่ง	เงินค่าตอบแทน/เงินเพิ่มอื่นๆ	
๕๘	อยู่ระหว่างดำเนินการของ กสค.		๓๒-๑-๐๕-๔๗๐๖-๐๐๓	นายช่างไฟฟ้า	ปง./ชง.	๓๒-๑-๐๕-๔๗๐๖-๐๐๓	นายช่างไฟฟ้า	ปง./ชง.	๒๙๗,๙๐๐ (ค่ากลางเงินเดือน)	-	-	อยู่ระหว่างดำเนินการของ กสค. ๒๙๗,๙๐๐
๕๙	ลูกจ้างประจำ นายแดง เชื้อพันธ์	ป.๔	๑	พนักงานขับรถยนต์	สนับสนุน กลุ่มที่ ๑-๓	๑	พนักงานขับรถยนต์	สนับสนุน กลุ่มที่ ๑-๓	๒๖๒,๕๖๐ (๒๑,๘๘๐ x ๑๒)	-	-	๒๖๒,๕๖๐
๖๐	นายวันชัย มีเวชสม	ป.๖	๔๔	พนักงานขับเครื่องจักรกลขนาดกลาง	ช่าง กลุ่มที่ ๑-๓	๔๔	พนักงานขับเครื่องจักรกลขนาดกลาง	ช่าง กลุ่มที่ ๑-๓	๓๔๒,๗๒๐ (๒๘,๕๖๐ x ๑๒)	-	-	๓๔๒,๗๒๐
๖๑	นายดำรงค์ สิทธาภา	ป.๗	๔๖	พนักงานขับเครื่องจักรกลขนาดกลาง	ช่าง กลุ่มที่ ๑-๓	๔๖	พนักงานขับเครื่องจักรกลขนาดกลาง	ช่าง กลุ่มที่ ๑-๓	๓๕๖,๑๖๐ (๒๙,๖๘๐ x ๑๒)	-	-	๓๕๖,๑๖๐
๖๒	นายกิจพิสุทธิ์ บำรุงพฤกษ์	ศศ.ม.	๖๓	พนักงานขับเครื่องจักรกลขนาดเบา	ช่าง กลุ่มที่ ๑-๓	๖๓	พนักงานขับเครื่องจักรกลขนาดเบา	ช่าง กลุ่มที่ ๑-๓	๒๘๐,๐๘๐ (๒๓,๓๔๐ x ๑๒)	-	-	๒๘๐,๐๘๐
๖๓	นายชัยวัตร มีวีระสม	ปวช. (ช่างยนต์)	๖๗	พนักงานขับเครื่องจักรกลขนาดเบา	ช่าง กลุ่มที่ ๑-๓	๖๗	พนักงานขับเครื่องจักรกลขนาดเบา	ช่าง กลุ่มที่ ๑-๓	๒๙๘,๒๐๐ (๒๔,๘๕๐ x ๑๒)	-	-	๒๙๘,๒๐๐
๖๔	นายโหม น้อยแก้ว	ป.๔	๗๓	พนักงานขับเครื่องจักรกลขนาดเบา	ช่าง กลุ่มที่ ๑-๓	๗๓	พนักงานขับเครื่องจักรกลขนาดเบา	ช่าง กลุ่มที่ ๑-๓	๒๕๘,๐๐๐ (๒๑,๕๐๐ x ๑๒)	-	-	๒๕๘,๐๐๐
๖๕	นางกัลยากร สุขอุทัย	ปวส. (คอมพิวเตอร์ธุรกิจ)	๔๙	เจ้าพนักงานธุรการ	สนับสนุน กลุ่มที่ ๑-๓	๔๙	เจ้าพนักงานธุรการ	สนับสนุน กลุ่มที่ ๑-๓	๒๔๐,๔๘๐ (๒๐,๐๔๐ x ๑๒)	-	-	๒๔๐,๔๘๐
๖๖	นายธนประเสริฐ กันนุช	ปวช. (ช่างอุตสาหกรรม)	๕๕	คนงาน	บริการพื้นฐาน กลุ่ม ๑	๕๕	คนงาน	บริการพื้นฐาน กลุ่ม ๑	๒๕๒,๑๒๐ (๒๑,๐๑๐ x ๑๒)	-	-	๒๕๒,๑๒๐
๖๗	พนักงานจ้างตามภารกิจ น.ส.สมพร จิวกร่าง	บธ.บ. (การบริหารทรัพยากรมนุษย์)		ผู้ช่วยนักจัดการงานทั่วไป	(คุณวุฒิ)		ผู้ช่วยนักจัดการงานทั่วไป	(คุณวุฒิ)	๒๕๐,๘๐๐ (๒๐,๙๐๐ x ๑๒)	-	-	๒๕๐,๘๐๐
๖๘	น.ส.อรณิชา สวัสดิ์	ศศ.บ. (การท่องเที่ยวและการโรงแรม)		ผู้ช่วยนักจัดการงานทั่วไป	(คุณวุฒิ)		ผู้ช่วยนักจัดการงานทั่วไป	(คุณวุฒิ)	๑๙๖,๕๖๐ (๑๖,๓๘๐ x ๑๒)	-	-	๑๙๖,๕๖๐
๖๙	ว่างเดิม			ผู้ช่วยนักจัดการงานทั่วไป	(คุณวุฒิ)		ผู้ช่วยนักจัดการงานทั่วไป	(คุณวุฒิ)	๑๘๐,๐๐๐ (๑๕,๐๐๐ x ๑๒)	-	-	ว่างเดิม ๑๘๐,๐๐๐
๗๐	น.ส.ปรีชา ปิติการ	วท.บ. (เกษตรศาสตร์)		ผู้ช่วยนักวิชาการเกษตร	(คุณวุฒิ)		ผู้ช่วยนักวิชาการเกษตร	(คุณวุฒิ)	๒๔๘,๕๒๐ (๒๐,๗๑๐ x ๑๒)	-	-	๒๔๘,๕๒๐

บัญชีแสดงจัดคนลงสู่ตำแหน่งและการกำหนดเลขที่ตำแหน่งในส่วนราชการ

กองช่าง

ที่	ชื่อ - สกุล	คุณวุฒิการศึกษา	กรอบอัตรากำลังเดิม (ปรับปรุงครั้งที่ ๔)			กรอบอัตรากำลังใหม่			เงินเดือน	เงินประจำตำแหน่ง		หมายเหตุ
			เลขที่ตำแหน่ง	ตำแหน่ง	ระดับ	เลขที่ตำแหน่ง	ตำแหน่ง	ระดับ		เงินประจำตำแหน่ง	เงินค่าตอบแทน/เงินเพิ่มอื่นๆ	
๗๑	นายพัชรกิตต์ กิจชัยวัฒนาศิริ	วท.บ. (วิศวกรรม)		ผู้ช่วยนักวิชาการเกษตร	(คุณวุฒิ)		ผู้ช่วยนักวิชาการเกษตร	(คุณวุฒิ)	๒๓๕,๘๐๐	-	-	๒๓๕,๘๐๐
๗๒	นายอรรคเดช พึ่งลัดดา	ปวส. (คอมพิวเตอร์)		ผู้ช่วยเจ้าพนักงานธุรการ	(คุณวุฒิ)		ผู้ช่วยเจ้าพนักงานธุรการ	(คุณวุฒิ)	(๑๘,๖๕๐ X ๑๒) ๑๖๗,๕๒๐	-	-	๑๖๗,๕๒๐
๗๓	น.ส.ศิริกาญจน์ มีชูทิพย์	ปวส. (คอมพิวเตอร์)		ผู้ช่วยเจ้าพนักงานธุรการ	(คุณวุฒิ)		ผู้ช่วยเจ้าพนักงานธุรการ	(คุณวุฒิ)	(๑๓,๙๖๐ X ๑๒) ๑๗๒,๕๖๐	-	-	๑๗๒,๕๖๐
๗๔	น.ส.พิมพ์ชญา สุขจิตร	ปวส. (คอมพิวเตอร์)		ผู้ช่วยเจ้าพนักงานธุรการ	(คุณวุฒิ)		ผู้ช่วยเจ้าพนักงานธุรการ	(คุณวุฒิ)	(๑๔,๓๘๐ X ๑๒) ๑๗๕,๘๐๐	-	-	๑๗๕,๘๐๐
๗๕	น.ส.ขวัญชนก สมคะเน	นศ.บ. (นิเทศศาสตร์)		ผู้ช่วยเจ้าพนักงานธุรการ	(คุณวุฒิ)		ผู้ช่วยเจ้าพนักงานธุรการ	(คุณวุฒิ)	(๑๔,๖๕๐ X ๑๒) ๑๖๖,๓๖๐	-	-	๑๖๖,๓๖๐
๗๖	นางสาวเปรมกมล ทองคำ	ปวช. (การบัญชี)		ผู้ช่วยเจ้าพนักงานธุรการ	(คุณวุฒิ)		ผู้ช่วยเจ้าพนักงานธุรการ	(คุณวุฒิ)	(๑๐,๕๓๐ X ๑๒) ๑๑๒,๘๐๐	-	-	๑๑๒,๘๐๐
๗๗	น.ส.จรรยาภรณ์ เลิศพยาบาล	ปวส. (การจัดการทั่วไป)		ผู้ช่วยเจ้าพนักงานธุรการ	(คุณวุฒิ)		ผู้ช่วยเจ้าพนักงานธุรการ	(คุณวุฒิ)	(๘,๔๐๐ X ๑๒) ๑๓๘,๐๐๐	-	-	๑๓๘,๐๐๐
๗๘	ว่าที่ ร.ต.ธีระศักดิ์ ชูพงษ์	ปวส. ก่อสร้าง		ผู้ช่วยนายช่างเขียนแบบ	(คุณวุฒิ)		ผู้ช่วยนายช่างเขียนแบบ	(คุณวุฒิ)	(๑๑,๕๐๐ X ๑๒) ๑๔๒,๒๐๐	-	-	๑๔๒,๒๐๐
๗๙	นายศุภกร สาระโกชน์	อนุปริญญา (อิเล็กทรอนิกส์)		ผู้ช่วยนายช่างไฟฟ้า	(คุณวุฒิ)		ผู้ช่วยนายช่างไฟฟ้า	(คุณวุฒิ)	(๑๑,๘๕๐ X ๑๒) ๑๔๓,๘๘๐	-	-	๑๔๓,๘๘๐
๘๐	นายวีระยุทธ สุวิวัฒน์ชัย	ปวส. (ช่างอิเล็กทรอนิกส์)		ผู้ช่วยนายช่างไฟฟ้า	(คุณวุฒิ)		ผู้ช่วยนายช่างไฟฟ้า	(คุณวุฒิ)	(๑๑,๙๕๐ X ๑๒) ๑๔๒,๔๔๐	-	-	๑๔๒,๔๔๐
๘๑	นายยอดศักดิ์ พงษ์พูล	ปวส. (ช่างไฟฟ้ากำลัง)		ผู้ช่วยนายช่างไฟฟ้า	(คุณวุฒิ)		ผู้ช่วยนายช่างไฟฟ้า	(คุณวุฒิ)	(๑๑,๘๗๐ X ๑๒) ๑๖๒,๘๔๐	-	-	๑๖๒,๘๔๐
๘๒	นายธนพล มีวีระสม	ปวส. (ไฟฟ้ากำลัง)		ผู้ช่วยนายช่างไฟฟ้า	(คุณวุฒิ)		ผู้ช่วยนายช่างไฟฟ้า	(คุณวุฒิ)	(๑๓,๕๗๐ X ๑๒) ๑๔๒,๒๐๐	-	-	๑๔๒,๒๐๐
๘๓	ว่างเดิม			ผู้ช่วยนายช่างไฟฟ้า	(คุณวุฒิ)		ผู้ช่วยนายช่างไฟฟ้า	(คุณวุฒิ)	(๑๑,๘๕๐ X ๑๒) ๑๓๘,๐๐๐	-	-	ว่างเดิม ๑๓๘,๐๐๐
๘๔	ว่างเดิม			ผู้ช่วยนายช่างไฟฟ้า	(คุณวุฒิ)		ผู้ช่วยนายช่างไฟฟ้า	(คุณวุฒิ)	(๑๑,๕๐๐ X ๑๒) ๑๓๘,๐๐๐	-	-	ว่างเดิม ๑๓๘,๐๐๐
๘๕	ว่างเดิม			ผู้ช่วยนายช่างไฟฟ้า	(คุณวุฒิ)		ผู้ช่วยนายช่างไฟฟ้า	(คุณวุฒิ)	(๑๑,๕๐๐ X ๑๒) ๑๓๘,๐๐๐	-	-	ว่างเดิม ๑๓๘,๐๐๐

บัญชีแสดงจัดคนลงสู่ตำแหน่งและการกำหนดเลขที่ตำแหน่งในส่วนราชการ

กองช่าง

ที่	ชื่อ - สกุล	คุณวุฒิ การศึกษา	กรอบอัตรากำลังเดิม (ปรับปรุงครั้งที่ ๔)			กรอบอัตรากำลังใหม่			เงินเดือน	เงินประจำตำแหน่ง		หมายเหตุ
			เลขที่ตำแหน่ง	ตำแหน่ง	ระดับ	เลขที่ตำแหน่ง	ตำแหน่ง	ระดับ		เงินประจำ ตำแหน่ง	เงิน ค่าตอบแทน/ เงินเพิ่มอื่นๆ	
๘๖	นายพิรติลป์ นิลมงคล	ปวส. (เครื่องกล)		ผู้ช่วยนายช่างเครื่องกล	(คุณวุฒิ)		ผู้ช่วยนายช่างเครื่องกล	(คุณวุฒิ)	๑๔๒,๒๐๐	-	-	๑๔๒,๒๐๐
๘๗	นายคุณากร แสงอ่อน	ปวส. (ช่างยนต์)		ผู้ช่วยนายช่างเครื่องกล	(คุณวุฒิ)		ผู้ช่วยนายช่างเครื่องกล	(คุณวุฒิ)	(๑๑,๘๕๐ X ๑๒) ๑๗๗,๔๘๐	-	-	๑๗๗,๔๘๐
๘๘	นายธฤตฤช วีริชมงคลอัติ	ปวส. (ช่างเทคนิคการผลิต)		ผู้ช่วยนายช่างเครื่องกล	(คุณวุฒิ)		ผู้ช่วยนายช่างเครื่องกล	(คุณวุฒิ)	(๑๔,๗๕๐ X ๑๒) ๑๖๒,๖๐๐	-	-	๑๖๒,๖๐๐
๘๙	นายวัฒนา คงสมทอง	ปวส. (ช่างยนต์)		ผู้ช่วยนายช่างเครื่องกล	(คุณวุฒิ)		ผู้ช่วยนายช่างเครื่องกล	(คุณวุฒิ)	(๑๓,๕๕๐ X ๑๒) ๑๕๒,๕๒๐	-	-	๑๕๒,๕๒๐
๙๐	นายพรพิชญ ธนะวิทย์	บธ.บ. (การจัดการอุตสาหกรรม)		ผู้ช่วยนายช่างเครื่องกล	(คุณวุฒิ)		ผู้ช่วยนายช่างเครื่องกล	(คุณวุฒิ)	(๑๒,๗๑๐ X ๑๒) ๑๕๒,๕๒๐	-	-	๑๕๒,๕๒๐
๙๑	นายสมบัติ แยมรัมย์	ปวส. (ช่างเทคนิคอุตสาหกรรม)		ผู้ช่วยนายช่างเครื่องกล	(คุณวุฒิ)		ผู้ช่วยนายช่างเครื่องกล	(คุณวุฒิ)	(๑๒,๗๑๐ X ๑๒) ๑๕๔,๐๘๐	-	-	๑๕๔,๐๘๐
๙๒	นายอลงกต เทียงธรรม	ปวส. (เครื่องกล)		ผู้ช่วยนายช่างเครื่องกล	(คุณวุฒิ)		ผู้ช่วยนายช่างเครื่องกล	(คุณวุฒิ)	(๑๒,๘๔๐ X ๑๒) ๑๕๔,๐๘๐	-	-	๑๕๔,๐๘๐
๙๓	นายสุวพงษ์ ศรีสุวรรณ	ปวส. (เทคนิคอุตสาหกรรม)		ผู้ช่วยนายช่างเครื่องกล	(คุณวุฒิ)		ผู้ช่วยนายช่างเครื่องกล	(คุณวุฒิ)	(๑๒,๘๔๐ X ๑๒) ๑๓๘,๐๐๐	-	-	๑๓๘,๐๐๐
๙๔	น.ส.พิมพ์ใจ สุทธิ	ปวส. (ช่างก่อสร้าง)		ผู้ช่วยนายช่างโยธา	(คุณวุฒิ)		ผู้ช่วยนายช่างโยธา	(คุณวุฒิ)	(๑๑,๕๐๐ X ๑๒) ๑๗๔,๑๒๐	-	-	๑๗๔,๑๒๐
๙๕	ว่างเดิม			ผู้ช่วยนายช่างโยธา	(คุณวุฒิ)		ผู้ช่วยนายช่างโยธา	(คุณวุฒิ)	(๑๔,๕๑๐ X ๑๒) ๑๓๘,๐๐๐	-	-	๑๓๘,๐๐๐
๙๖	นายณัฐวุฒิ อิทธิมะทะ	ปวส. (ก่อสร้าง)		ผู้ช่วยนายช่างโยธา	(คุณวุฒิ)		ผู้ช่วยนายช่างโยธา	(คุณวุฒิ)	(๑๑,๕๐๐ X ๑๒) ๑๔๘,๙๒๐	-	-	๑๔๘,๙๒๐
๙๗	นายภูวนัย นาคเงินทอง	ปวช. (ก่อสร้าง)		ผู้ช่วยนายช่างโยธา	(คุณวุฒิ)		ผู้ช่วยนายช่างโยธา	(คุณวุฒิ)	(๑๒,๔๑๐ X ๑๒) ๑๕๔,๙๒๐	-	-	๑๕๔,๙๒๐
๙๘	นายสุรเจตน์ วิภสิต	ปวส. (ก่อสร้าง)		ผู้ช่วยนายช่างโยธา	(คุณวุฒิ)		ผู้ช่วยนายช่างโยธา	(คุณวุฒิ)	(๑๒,๙๑๐ X ๑๒) ๑๕๔,๙๒๐	-	-	๑๕๔,๙๒๐
๙๙	นายวรวุฒิ ยงยีน	ปวส. (ก่อสร้าง)		ผู้ช่วยนายช่างโยธา	(คุณวุฒิ)		ผู้ช่วยนายช่างโยธา	(คุณวุฒิ)	(๑๒,๙๑๐ X ๑๒) ๑๔๓,๕๒๐	-	-	๑๔๓,๕๒๐
๑๐๐	นายประธานพร ชูประดิษฐ์	อนุปริญญา ก่อสร้าง		ผู้ช่วยนายช่างโยธา	(คุณวุฒิ)		ผู้ช่วยนายช่างโยธา	(คุณวุฒิ)	(๑๑,๙๖๐ X ๑๒) ๑๓๐,๐๘๐	-	-	๑๓๐,๐๘๐

บัญชีแสดงจัดคนลงสู่ตำแหน่งและการกำหนดเลขที่ตำแหน่งในส่วนราชการ

กองช่าง

ที่	ชื่อ - สกุล	คุณวุฒิการศึกษา	กรอบอัตราเก่าเดิม (ปรับปรุงครั้งที่ ๔)			กรอบอัตราค่าจ้างใหม่			เงินเดือน	เงินประจำตำแหน่ง		หมายเหตุ
			เลขที่ตำแหน่ง	ตำแหน่ง	ระดับ	เลขที่ตำแหน่ง	ตำแหน่ง	ระดับ		เงินประจำตำแหน่ง	เงินค่าตอบแทน/เงินเพิ่มอื่นๆ	
๑๐๑	นายกฤษณะ พึ่งประยูร	ปวส. (ช่างก่อสร้าง)		ผู้ช่วยนายช่างโยธา	(คุณวุฒิ)		ผู้ช่วยนายช่างโยธา	(คุณวุฒิ)	๑๓๘,๐๐๐ (๑๑,๕๐๐ x ๑๒)	-	-	๑๓๘,๐๐๐
๑๐๒	นายवलันต์ แป้นจันทร์	ปวส. (ช่างก่อสร้าง)		ผู้ช่วยนายช่างโยธา	(คุณวุฒิ)		ผู้ช่วยนายช่างโยธา	(คุณวุฒิ)	๑๓๘,๐๐๐ (๑๑,๕๐๐ x ๑๒)	-	-	๑๓๘,๐๐๐
๑๐๓	นายศักดิ์จรินทร์ จันทรโสม	ปวส. (ช่างก่อสร้าง)		ผู้ช่วยนายช่างโยธา	(คุณวุฒิ)		ผู้ช่วยนายช่างโยธา	(คุณวุฒิ)	๑๓๘,๐๐๐ (๑๑,๕๐๐ x ๑๒)	-	-	๑๓๘,๐๐๐
๑๐๔	นายอมรเทพ บุญจิตต์	ปวส. (ช่างก่อสร้าง)		ผู้ช่วยนายช่างโยธา	(คุณวุฒิ)		ผู้ช่วยนายช่างโยธา	(คุณวุฒิ)	๑๓๘,๐๐๐ (๑๑,๕๐๐ x ๑๒)	-	-	๑๓๘,๐๐๐
๑๐๕	ว่างเดิม			ผู้ช่วยนายช่างโยธา	(คุณวุฒิ)		ผู้ช่วยนายช่างโยธา	(คุณวุฒิ)	๑๔๒,๒๐๐ (๑๑,๘๕๐ x ๑๒)	-	-	๑๔๒,๒๐๐
๑๐๖	นายธีธัช ดวงสุดา	ปวส. (ช่างก่อสร้าง)		ผู้ช่วยนายช่างโยธา	(คุณวุฒิ)		ผู้ช่วยนายช่างโยธา	(คุณวุฒิ)	๑๔๒,๒๐๐ (๑๑,๘๕๐ x ๑๒)	-	-	๑๔๒,๒๐๐
๑๐๗	นายภูมิชนก จันทร์สว่าง	ค.อ.บ. (เทคนิคอุตสาหกรรม)		ผู้ช่วยนายช่างโยธา	(คุณวุฒิ)		ผู้ช่วยนายช่างโยธา	(คุณวุฒิ)	๑๒๙,๗๒๐ (๑๐,๘๑๐ x ๑๒)	-	-	๑๒๙,๗๒๐
๑๐๘	นายธนภัทร กรอบกระจก	ปวส. (ช่างก่อสร้าง)		ผู้ช่วยนายช่างโยธา	(คุณวุฒิ)		ผู้ช่วยนายช่างโยธา	(คุณวุฒิ)	๑๓๘,๐๐๐ (๑๑,๕๐๐ x ๑๒)	-	-	๑๓๘,๐๐๐
๑๐๙	นายสมศักดิ์ กิจการ	ปวส. (ช่างก่อสร้าง)		ผู้ช่วยนายช่างโยธา	(คุณวุฒิ)		ผู้ช่วยนายช่างโยธา	(คุณวุฒิ)	๑๓๘,๐๐๐ (๑๑,๕๐๐ x ๑๒)	-	-	๑๓๘,๐๐๐
๑๑๐	นายธนพล สุดสวาท	ปวส. (ช่างยนต์)		พนักงานขับรถยนต์	ทักษะ		พนักงานขับรถยนต์	ทักษะ	๑๗๒,๕๖๐ (๑๔,๓๘๐ x ๑๒)	-	-	๑๗๒,๕๖๐
๑๑๑	นายเพิ่มศักดิ์ ฉินทอง	ม.๖		พนักงานขับรถยนต์	ทักษะ		พนักงานขับรถยนต์	ทักษะ	๑๖๕,๘๔๐ (๑๓,๘๒๐ x ๑๒)	-	-	๑๖๕,๘๔๐
๑๑๒	นายมานพ สุขจิตร	ม.๓		พนักงานขับรถยนต์	ทักษะ		พนักงานขับรถยนต์	ทักษะ	๑๘๒,๕๒๐ (๑๕,๒๑๐ x ๑๒)	-	-	๑๘๒,๕๒๐
๑๑๓	นายปรัชญา ชโลธร	ปวส. (ช่างเทคนิคโลหะ)		พนักงานขับรถยนต์	ทักษะ		พนักงานขับรถยนต์	ทักษะ	๑๘๒,๕๒๐ (๑๕,๒๑๐ x ๑๒)	-	-	๑๘๒,๕๒๐
๑๑๔	นายวุฒิพล ประดิษฐ์พุ่ม	ปวส. (ช่างยนต์)		พนักงานขับรถยนต์	ทักษะ		พนักงานขับรถยนต์	ทักษะ	๑๑๙,๘๘๐ (๙,๙๙๐ x ๑๒)	-	-	๑๑๙,๘๘๐
๑๑๕	ว่างเดิม			พนักงานขับรถยนต์	ทักษะ		พนักงานขับรถยนต์	ทักษะ	๑๓๘,๐๐๐ (๑๑,๕๐๐ x ๑๒)	-	-	ว่างเดิม ๕,๐๐๐

บัญชีแสดงจัดคนลงสู่ตำแหน่งและการกำหนดเลขที่ตำแหน่งในส่วนราชการ
กองช่าง

ที่	ชื่อ - สกุล	คุณวุฒิการศึกษา	กรอบอัตราเก่าเดิม (ปรับปรุงครั้งที่ ๔)			กรอบอัตราเก่าใหม่			เงินเดือน	เงินประจำตำแหน่ง		หมายเหตุ
			เลขที่ตำแหน่ง	ตำแหน่ง	ระดับ	เลขที่ตำแหน่ง	ตำแหน่ง	ระดับ		เงินประจำตำแหน่ง	เงินค่าตอบแทน/เงินเพิ่มอื่นๆ	
๑๑๖	ว่างเดิม			พนักงานขับรถยนต์	ทักษะ		พนักงานขับรถยนต์	ทักษะ	๑๓๘,๐๐๐ (๑๑,๕๐๐ X ๑๒)	-	-	ว่างเดิม
๑๑๗	นายจามร พานทิกุล	ม.๖		พนักงานขับเครื่องจักรกลขนาดเบา	ทักษะ		พนักงานขับเครื่องจักรกลขนาดเบา	ทักษะ	๑๑๗,๓๖๐ (๙,๗๘๐ X ๑๒)	-	-	๑๑๗,๓๖๐
๑๑๘	นายบุญโชติ ธีญพิชน	ม.๓		พนักงานขับเครื่องจักรกลขนาดเบา	ทักษะ		พนักงานขับเครื่องจักรกลขนาดเบา	ทักษะ	๑๑๒,๘๐๐ (๙,๔๐๐ X ๑๒)	-	-	๑๑๒,๘๐๐
๑๑๙	นายเกียรติพัฒน์ชัย บำรุงพดกษ	ปวช. (ช่างยนต์)		พนักงานขับเครื่องจักรกลขนาดเบา	ทักษะ		พนักงานขับเครื่องจักรกลขนาดเบา	ทักษะ	๑๕๑,๒๐๐ (๑๒,๖๐๐ X ๑๒)	-	-	๑๕๑,๒๐๐
๑๒๐	นายสรศักดิ์ มากมี	ป.๔		พนักงานขับเครื่องจักรกลขนาดกลาง	ทักษะ		พนักงานขับเครื่องจักรกลขนาดกลาง	ทักษะ	๒๗๒,๑๖๐ (๒๒,๖๘๐ X ๑๒)	-	-	๒๗๒,๑๖๐
๑๒๑	นายชาติชาย ธาราหาญ	ป.๖		พนักงานขับเครื่องจักรกลขนาดกลาง	ทักษะ		พนักงานขับเครื่องจักรกลขนาดกลาง	ทักษะ	๒๘๐,๕๖๐ (๒๓,๓๘๐ X ๑๒)	-	-	๒๘๐,๕๖๐
๑๒๒	นายประดิษฐ์ บุญมาสมบูรณ์	ม.๓		พนักงานขับเครื่องจักรกลขนาดกลาง	ทักษะ		พนักงานขับเครื่องจักรกลขนาดกลาง	ทักษะ	๒๗๒,๑๖๐ (๒๒,๖๘๐ X ๑๒)	-	-	๒๗๒,๑๖๐
๑๒๓	นายกิจสุพัฒน์ ไบโพธิ์	ปวช. (ช่างยานยนต์)		พนักงานขับเครื่องจักรกลขนาดกลาง	ทักษะ		พนักงานขับเครื่องจักรกลขนาดกลาง	ทักษะ	๑๙๔,๗๖๐ (๑๖,๒๓๐ X ๑๒)	-	-	๑๙๔,๗๖๐
๑๒๔	นายนิคม หาญนาวิ	ป.๗		พนักงานขับเครื่องจักรกลขนาดกลาง	ทักษะ		พนักงานขับเครื่องจักรกลขนาดกลาง	ทักษะ	๒๕๕,๗๒๐ (๒๑,๓๑๐ X ๑๒)	-	-	๒๕๕,๗๒๐
๑๒๕	ว่างเดิม			พนักงานขับเครื่องจักรกลขนาดกลาง	ทักษะ		พนักงานขับเครื่องจักรกลขนาดกลาง	ทักษะ	๒๐๘,๘๐๐ (๑๗,๔๐๐ X ๑๒)	-	-	ว่างเดิม
๑๒๖	นายธีรพล ผาสุโขษฐ์	ม.๓		พนักงานขับเครื่องจักรกลขนาดกลาง	ทักษะ		พนักงานขับเครื่องจักรกลขนาดกลาง	ทักษะ	๒๖๖,๗๖๐ (๒๒,๒๓๐ X ๑๒)	-	-	๒๖๖,๗๖๐
๑๒๗	ว่างเดิม			พนักงานขับเครื่องจักรกลขนาดกลาง	ทักษะ		พนักงานขับเครื่องจักรกลขนาดกลาง	ทักษะ	๒๗๒,๑๖๐ (๒๒,๖๘๐ X ๑๒)	-	-	ว่างเดิม
๑๒๘	นายอนุพันธ์ กลมาภิรมย์	ม.๓		พนักงานขับเครื่องจักรกลขนาดกลาง	ทักษะ		พนักงานขับเครื่องจักรกลขนาดกลาง	ทักษะ	๑๘๐,๐๐๐ (๑๕,๐๐๐ X ๑๒)	-	-	๑๘๐,๐๐๐
๑๒๙	นายรุ่งเจริญ ภูพงษ์	ม.๓		พนักงานขับเครื่องจักรกลขนาดหนัก	ทักษะ		พนักงานขับเครื่องจักรกลขนาดหนัก	ทักษะ	๒๔๑,๖๘๐ (๒๐,๑๔๐ X ๑๒)	-	-	๒๔๑,๖๘๐
๑๓๐	นายสมชัย ผาสุกกุล	ปวส. (ช่างยนต์)		พนักงานขับเครื่องจักรกลขนาดหนัก	ทักษะ		พนักงานขับเครื่องจักรกลขนาดหนัก	ทักษะ	๑๘๗,๒๐๐ (๑๕,๖๐๐ X ๑๒)	-	-	๑๘๗,๒๐๐

บัญชีแสดงจัดคนลงสู่ตำแหน่งและการกำหนดเลขที่ตำแหน่งในส่วนราชการ

กองช่าง

ที่	ชื่อ - สกุล	คุณวุฒิ การศึกษา	กรอบอัตราเก่าเดิม (ปรับปรุงครั้งที่ ๔)			กรอบอัตราเก่าใหม่			เงินเดือน	เงินประจำตำแหน่ง		หมายเหตุ
			เลขที่ตำแหน่ง	ตำแหน่ง	ระดับ	เลขที่ตำแหน่ง	ตำแหน่ง	ระดับ		เงินประจำ ตำแหน่ง	เงิน ค่าตอบแทน/ เงินเพิ่มอื่นๆ	
๑๓๑	นายจำลอง สวัสดิ์โสภณ	-		พนักงานขับเครื่องจักรกลขนาดหนัก	ทักษะ		พนักงานขับเครื่องจักรกลขนาดหนัก	ทักษะ	๒๘๐,๐๘๐ (๒๓,๓๔๐ X ๑๒)	-	-	๒๘๐,๐๘๐
๑๓๒	นายไพบูลย์ บุรีเลิศ	ป.๖		พนักงานขับเครื่องจักรกลขนาดหนัก	ทักษะ		พนักงานขับเครื่องจักรกลขนาดหนัก	ทักษะ	๒๑๐,๗๒๐ (๑๗,๕๖๐ X ๑๒)	-	-	๒๑๐,๗๒๐
๑๓๓	นายดำรง นิลพฤกษ์	ม.๖		พนักงานขับเครื่องจักรกลขนาดหนัก	ทักษะ		พนักงานขับเครื่องจักรกลขนาดหนัก	ทักษะ	๒๕๗,๐๔๐ (๒๑,๔๒๐ X ๑๒)	-	-	๒๕๗,๐๔๐
๑๓๔	นายบรรชुरัย แยมอุทัย	ม.๓		พนักงานขับเครื่องจักรกลขนาดหนัก	ทักษะ		พนักงานขับเครื่องจักรกลขนาดหนัก	ทักษะ	๑๘๐,๐๐๐ (๑๕,๐๐๐ X ๑๒)	-	-	๑๘๐,๐๐๐
๑๓๕	นายภาสกร โตล้ำ	ป.๖		พนักงานขับเครื่องจักรกลขนาดหนัก	ทักษะ		พนักงานขับเครื่องจักรกลขนาดหนัก	ทักษะ	๑๘๐,๐๐๐ (๑๕,๐๐๐ X ๑๒)	-	-	๑๘๐,๐๐๐
๑๓๖	นายมานะ เรือนอินทร์	ม.๖		พนักงานขับเครื่องจักรกลขนาดหนัก	ทักษะ		พนักงานขับเครื่องจักรกลขนาดหนัก	ทักษะ	๑๘๐,๐๐๐ (๑๕,๐๐๐ X ๑๒)	-	-	๑๘๐,๐๐๐
๑๓๗	ว่างเดิม			พนักงานขับเครื่องจักรกลขนาดหนัก	ทักษะ		พนักงานขับเครื่องจักรกลขนาดหนัก	ทักษะ	๑๘๐,๐๐๐ (๑๕,๐๐๐ X ๑๒)	-	-	ว่างเดิม ๑๘๐,๐๐๐
๑๓๘	พนักงานจ้างทั่วไป ว่างเดิม			พนักงานขับเครื่องจักรกลขนาดเบา	ทั่วไป		พนักงานขับเครื่องจักรกลขนาดเบา	ทั่วไป	๑๐๘,๐๐๐ (๙,๐๐๐ X ๑๒)	-	-	ว่างเดิม ๑๐๘,๐๐๐
๑๓๙	นายวีรนนท์ อภิวัฒน์คุณ	ม.๖		พนักงานขับเครื่องจักรกลขนาดเบา	ทั่วไป		พนักงานขับเครื่องจักรกลขนาดเบา	ทั่วไป	๑๐๘,๐๐๐ (๙,๐๐๐ X ๑๒)	-	-	๑๐๘,๐๐๐
๑๔๐	นายธัญญา พันธสาส์	ม.๖		พนักงานขับเครื่องจักรกลขนาดเบา	ทั่วไป		พนักงานขับเครื่องจักรกลขนาดเบา	ทั่วไป	๑๐๘,๐๐๐ (๙,๐๐๐ X ๑๒)	-	-	๑๐๘,๐๐๐
๑๔๑	นายประกาศ ราชสมบุรณ์	ปวช.		พนักงานขับเครื่องจักรกลขนาดเบา	ทั่วไป		พนักงานขับเครื่องจักรกลขนาดเบา	ทั่วไป	๑๐๘,๐๐๐ (๙,๐๐๐ X ๑๒)	-	-	๑๐๘,๐๐๐
๑๔๒	ว่างเดิม			พนักงานขับเครื่องจักรกลขนาดกลาง	ทั่วไป		พนักงานขับเครื่องจักรกลขนาดกลาง	ทั่วไป	๑๐๘,๐๐๐ (๙,๐๐๐ X ๑๒)	-	-	ว่างเดิม ๑๐๘,๐๐๐
๑๔๓	ว่างเดิม			พนักงานขับเครื่องจักรกลขนาดกลาง	ทั่วไป		พนักงานขับเครื่องจักรกลขนาดกลาง	ทั่วไป	๑๐๘,๐๐๐ (๙,๐๐๐ X ๑๒)	-	-	ว่างเดิม ๑๐๘,๐๐๐
๑๔๔	ว่างเดิม			พนักงานขับเครื่องจักรกลขนาดกลาง	ทั่วไป		พนักงานขับเครื่องจักรกลขนาดกลาง	ทั่วไป	๑๐๘,๐๐๐ (๙,๐๐๐ X ๑๒)	-	-	ว่างเดิม ๑๐๘,๐๐๐

บัญชีแสดงจัดคนลงสู่ตำแหน่งและการกำหนดเลขที่ตำแหน่งในส่วนราชการ

กองช่าง

ที่	ชื่อ - สกุล	คุณวุฒิการศึกษา	กรอบอัตราเก่าเดิม (ปรับปรุงครั้งที่ ๔)			กรอบอัตราเก่าใหม่			เงินเดือน	เงินประจำตำแหน่ง		หมายเหตุ
			เลขที่ตำแหน่ง	ตำแหน่ง	ระดับ	เลขที่ตำแหน่ง	ตำแหน่ง	ระดับ		เงินประจำตำแหน่ง	เงินค่าตอบแทน/เงินเพิ่มอื่นๆ	
๑๔๕	ว่างเดิม			พนักงานขับเครื่องจักรกลขนาดกลาง	ทั่วไป		พนักงานขับเครื่องจักรกลขนาดกลาง	ทั่วไป	๑๐๘,๐๐๐ (๙,๐๐๐ X ๑๒)	-	-	ว่างเดิม
๑๔๖	ว่างเดิม			พนักงานขับเครื่องจักรกลขนาดกลาง	ทั่วไป		พนักงานขับเครื่องจักรกลขนาดกลาง	ทั่วไป	๑๐๘,๐๐๐ (๙,๐๐๐ X ๑๒)	-	-	ว่างเดิม
๑๔๗	ว่างเดิม			พนักงานขับเครื่องจักรกลขนาดเบา	ทั่วไป		พนักงานขับเครื่องจักรกลขนาดเบา	ทั่วไป	๑๐๘,๐๐๐ (๙,๐๐๐ X ๑๒)	-	-	ว่างเดิม
๑๔๘	ว่างเดิม			พนักงานขับเครื่องจักรกลขนาดเบา	ทั่วไป		พนักงานขับเครื่องจักรกลขนาดเบา	ทั่วไป	๑๐๘,๐๐๐ (๙,๐๐๐ X ๑๒)	-	-	ว่างเดิม
๑๔๙	ว่างเดิม			พนักงานขับเครื่องจักรกลขนาดเบา	ทั่วไป		พนักงานขับเครื่องจักรกลขนาดเบา	ทั่วไป	๑๐๘,๐๐๐ (๙,๐๐๐ X ๑๒)	-	-	ว่างเดิม
๑๕๐	ว่างเดิม			พนักงานขับเครื่องจักรกลขนาดเบา	ทั่วไป		พนักงานขับเครื่องจักรกลขนาดเบา	ทั่วไป	๑๐๘,๐๐๐ (๙,๐๐๐ X ๑๒)	-	-	ว่างเดิม
๑๕๑	ว่างเดิม			พนักงานขับเครื่องจักรกลขนาดเบา	ทั่วไป		พนักงานขับเครื่องจักรกลขนาดเบา	ทั่วไป	๑๐๘,๐๐๐ (๙,๐๐๐ X ๑๒)	-	-	ว่างเดิม
๑๕๒	ว่างเดิม			พนักงานขับเครื่องจักรกลขนาดเบา	ทั่วไป		พนักงานขับเครื่องจักรกลขนาดเบา	ทั่วไป	๑๐๘,๐๐๐ (๙,๐๐๐ X ๑๒)	-	-	ว่างเดิม
๑๕๓	ว่างเดิม			พนักงานขับเครื่องจักรกลขนาดเบา	ทั่วไป		พนักงานขับเครื่องจักรกลขนาดเบา	ทั่วไป	๑๐๘,๐๐๐ (๙,๐๐๐ X ๑๒)	-	-	ว่างเดิม
๑๕๔	ว่างเดิม			พนักงานขับเครื่องจักรกลขนาดเบา	ทั่วไป		พนักงานขับเครื่องจักรกลขนาดเบา	ทั่วไป	๑๐๘,๐๐๐ (๙,๐๐๐ X ๑๒)	-	-	ว่างเดิม
๑๕๕	นายจุมพล น้อยพิทักษ์	ปวช.		พนักงานขับรถยนต์	ทั่วไป		พนักงานขับรถยนต์	ทั่วไป	๑๐๘,๐๐๐ (๙,๐๐๐ X ๑๒)	-	-	๑๐๘,๐๐๐
๑๕๖	นายสุริยา ภาคสุข	-		พนักงานขับรถยนต์	ทั่วไป		พนักงานขับรถยนต์	ทั่วไป	๑๐๘,๐๐๐ (๙,๐๐๐ X ๑๒)	-	-	๑๐๘,๐๐๐
๑๕๗	นายนิพันธ์ อนุศิลป์	ม.๖		พนักงานขับรถยนต์	ทั่วไป		พนักงานขับรถยนต์	ทั่วไป	๑๐๘,๐๐๐ (๙,๐๐๐ X ๑๒)	-	-	๑๐๘,๐๐๐
๑๕๘	นายนฤตล ชะนีสีก	ม.๖		พนักงานขับรถยนต์	ทั่วไป		พนักงานขับรถยนต์	ทั่วไป	๑๐๘,๐๐๐ (๙,๐๐๐ X ๑๒)	-	-	๑๐๘,๐๐๐
๑๕๙	ว่างเดิม			พนักงานขับรถยนต์	ทั่วไป		พนักงานขับรถยนต์	ทั่วไป	๑๐๘,๐๐๐ (๙,๐๐๐ X ๑๒)	-	-	ว่างเดิม

บัญชีแสดงจัดคนลงสู่ตำแหน่งและการกำหนดเลขที่ตำแหน่งในส่วนราชการ

กองช่าง

ที่	ชื่อ - สกุล	คุณวุฒิ การศึกษา	กรอบอัตราเก่าเดิม (ปรับปรุงครั้งที่ ๔)			กรอบอัตราเก่าสิ่งใหม่			เงินเดือน	เงินประจำตำแหน่ง		หมายเหตุ
			เลขที่ตำแหน่ง	ตำแหน่ง	ระดับ	เลขที่ตำแหน่ง	ตำแหน่ง	ระดับ		เงินประจำ ตำแหน่ง	เงิน ค่าตอบแทน/ เงินเพิ่มอื่นๆ	
๑๖๐	นางสาวราพร พงษ์ศักดิ์กมล	-		คนสวน (ทุ่งภูเขาทอง)	ทั่วไป		คนสวน (ทุ่งภูเขาทอง)	ทั่วไป	๑๐๘,๐๐๐ (๙,๐๐๐ X ๑๒)	-	-	๑๐๘,๐๐๐
๑๖๑	นายวิทยา มาสุก	ป.๖		คนสวน (ทุ่งภูเขาทอง)	ทั่วไป		คนสวน (ทุ่งภูเขาทอง)	ทั่วไป	๑๐๘,๐๐๐ (๙,๐๐๐ X ๑๒)	-	-	๑๐๘,๐๐๐
๑๖๒	นายนภดล จันลาศรี	ม.๓		คนสวน (ทุ่งภูเขาทอง)	ทั่วไป		คนสวน (ทุ่งภูเขาทอง)	ทั่วไป	๑๐๘,๐๐๐ (๙,๐๐๐ X ๑๒)	-	-	๑๐๘,๐๐๐
๑๖๓	น.ส.พรสุรีย์ สมยอ	ป.๔		คนสวน (ทุ่งภูเขาทอง)	ทั่วไป		คนสวน (ทุ่งภูเขาทอง)	ทั่วไป	๑๐๘,๐๐๐ (๙,๐๐๐ X ๑๒)	-	-	๑๐๘,๐๐๐
๑๖๔	นายสิชล การสมบัติ	ม.๓		คนสวน (ทุ่งภูเขาทอง)	ทั่วไป		คนสวน (ทุ่งภูเขาทอง)	ทั่วไป	๑๐๘,๐๐๐ (๙,๐๐๐ X ๑๒)	-	-	๑๐๘,๐๐๐
๑๖๕	นายนัด ประสงค์สุวรรณ	ป.๖		คนสวน (ทุ่งภูเขาทอง)	ทั่วไป		คนสวน (ทุ่งภูเขาทอง)	ทั่วไป	๑๐๘,๐๐๐ (๙,๐๐๐ X ๑๒)	-	-	๑๐๘,๐๐๐
๑๖๖	นายอนุชา มาสุก	ป.๖		คนสวน (ทุ่งภูเขาทอง)	ทั่วไป		คนสวน (ทุ่งภูเขาทอง)	ทั่วไป	๑๐๘,๐๐๐ (๙,๐๐๐ X ๑๒)	-	-	๑๐๘,๐๐๐
๑๖๗	จุฑามาศ กาญจนลักษณ์	-		คนสวน (ทุ่งภูเขาทอง)	ทั่วไป		คนสวน (ทุ่งภูเขาทอง)	ทั่วไป	๑๐๘,๐๐๐ (๙,๐๐๐ X ๑๒)	-	-	๑๐๘,๐๐๐
๑๖๘	น.ส.สุวรรณี ปรีกราน	ม.๓		คนสวน (ทุ่งภูเขาทอง)	ทั่วไป		คนสวน (ทุ่งภูเขาทอง)	ทั่วไป	๑๐๘,๐๐๐ (๙,๐๐๐ X ๑๒)	-	-	๑๐๘,๐๐๐
๑๖๙	น.ส.ประยงค์ พ่วงแพ	ม.๓		คนสวน (ทุ่งภูเขาทอง)	ทั่วไป		คนสวน (ทุ่งภูเขาทอง)	ทั่วไป	๑๐๘,๐๐๐ (๙,๐๐๐ X ๑๒)	-	-	๑๐๘,๐๐๐
๑๗๐	นายสังวาลย์ โพธิ์สอาด	ป.๔		คนสวน (ทุ่งภูเขาทอง)	ทั่วไป		คนสวน (ทุ่งภูเขาทอง)	ทั่วไป	๑๐๘,๐๐๐ (๙,๐๐๐ X ๑๒)	-	-	๑๐๘,๐๐๐
๑๗๑	นางสาวพรทิพย์ วิสัยแสง	ม.๓		คนสวน (ทุ่งภูเขาทอง)	ทั่วไป		คนสวน (ทุ่งภูเขาทอง)	ทั่วไป	๑๐๘,๐๐๐ (๙,๐๐๐ X ๑๒)	-	-	๑๐๘,๐๐๐
๑๗๒	นายธนภัทร นิลมงคล	ม.๖		คนสวน (ทุ่งภูเขาทอง)	ทั่วไป		คนสวน (ทุ่งภูเขาทอง)	ทั่วไป	๑๐๘,๐๐๐ (๙,๐๐๐ X ๑๒)	-	-	๑๐๘,๐๐๐
๑๗๓	น.ส.สมาพร ศรีสวัสดิ์	ม.๓		คนสวน (ทุ่งภูเขาทอง)	ทั่วไป		คนสวน (ทุ่งภูเขาทอง)	ทั่วไป	๑๐๘,๐๐๐ (๙,๐๐๐ X ๑๒)	-	-	๑๐๘,๐๐๐
๑๗๔	นายสวัสดิ์ ศรีเสนห์	ป.๖		คนสวน (ทุ่งภูเขาทอง)	ทั่วไป		คนสวน (ทุ่งภูเขาทอง)	ทั่วไป	๑๐๘,๐๐๐ (๙,๐๐๐ X ๑๒)	-	-	๑๐๘,๐๐๐

บัญชีแสดงจัดคนลงสู่ตำแหน่งและการกำหนดเลขที่ตำแหน่งในส่วนราชการ

กองช่าง

ที่	ชื่อ - สกุล	คุณวุฒิการศึกษา	กรอบอัตราเก่าเดิม (ปรับปรุงครั้งที่ ๔)			กรอบอัตราเก่าใหม่			เงินเดือน	เงินประจำตำแหน่ง		หมายเหตุ
			เลขที่ตำแหน่ง	ตำแหน่ง	ระดับ	เลขที่ตำแหน่ง	ตำแหน่ง	ระดับ		เงินประจำตำแหน่ง	เงินค่าตอบแทน/เงินเพิ่มอื่นๆ	
๑๗๕	นายสมนึก สำราญจิตร	ป.๖		คนสวน (ทุ่งภูเขาทอง)	ทั่วไป		คนสวน (ทุ่งภูเขาทอง)	ทั่วไป	๑๐๘,๐๐๐ (๙,๐๐๐ X ๑๒)	-	-	๑๐๘,๐๐๐
๑๗๖	น.ส.ทองดี ยืนชน	ม.๓		คนสวน (ทุ่งภูเขาทอง)	ทั่วไป		คนสวน (ทุ่งภูเขาทอง)	ทั่วไป	๑๐๘,๐๐๐ (๙,๐๐๐ X ๑๒)	-	-	๑๐๘,๐๐๐
๑๗๗	น.ส.สุพรรณิ เพิ่มทรัพย์	ม.๓		คนสวน (ทุ่งภูเขาทอง)	ทั่วไป		คนสวน (ทุ่งภูเขาทอง)	ทั่วไป	๑๐๘,๐๐๐ (๙,๐๐๐ X ๑๒)	-	-	๑๐๘,๐๐๐
๑๗๘	นายวิโรจน์ จันทร์กระจ่าง	ป.๖		คนสวน (ทุ่งภูเขาทอง)	ทั่วไป		คนสวน (ทุ่งภูเขาทอง)	ทั่วไป	๑๐๘,๐๐๐ (๙,๐๐๐ X ๑๒)	-	-	๑๐๘,๐๐๐
๑๗๙	น.ส.นัฐนันท์ คงแสงชาติ	ป.๖		คนสวน (ทุ่งภูเขาทอง)	ทั่วไป		คนสวน (ทุ่งภูเขาทอง)	ทั่วไป	๑๐๘,๐๐๐ (๙,๐๐๐ X ๑๒)	-	-	๑๐๘,๐๐๐
๑๘๐	นายพรเทพ วิสัยแสง	-		คนสวน (ทุ่งภูเขาทอง)	ทั่วไป		คนสวน (ทุ่งภูเขาทอง)	ทั่วไป	๑๐๘,๐๐๐ (๙,๐๐๐ X ๑๒)	-	-	๑๐๘,๐๐๐
๑๘๑	นายณัฐวุฒิ จันทร์ศิริ	ป.๖		คนสวน (ทุ่งภูเขาทอง)	ทั่วไป		คนสวน (ทุ่งภูเขาทอง)	ทั่วไป	๑๐๘,๐๐๐ (๙,๐๐๐ X ๑๒)	-	-	๑๐๘,๐๐๐
๑๘๒	นายโสภณ คงสมแก้ว	ม.๖		คนสวน (ทุ่งภูเขาทอง)	ทั่วไป		คนสวน (ทุ่งภูเขาทอง)	ทั่วไป	๑๐๘,๐๐๐ (๙,๐๐๐ X ๑๒)	-	-	๑๐๘,๐๐๐
๑๘๓	นายอดุลย์ นันทะสุธา	-		คนสวน (ทุ่งภูเขาทอง)	ทั่วไป		คนสวน (ทุ่งภูเขาทอง)	ทั่วไป	๑๐๘,๐๐๐ (๙,๐๐๐ X ๑๒)	-	-	๑๐๘,๐๐๐
๑๘๔	นายชานนท์ อรุณวาว	-		คนสวน (ทุ่งภูเขาทอง)	ทั่วไป		คนสวน (ทุ่งภูเขาทอง)	ทั่วไป	๑๐๘,๐๐๐ (๙,๐๐๐ X ๑๒)	-	-	๑๐๘,๐๐๐
๑๘๕	นายเอนก จรรย์ชาติ	-		คนสวน (ทุ่งภูเขาทอง)	ทั่วไป		คนสวน (ทุ่งภูเขาทอง)	ทั่วไป	๑๐๘,๐๐๐ (๙,๐๐๐ X ๑๒)	-	-	๑๐๘,๐๐๐
๑๘๖	นายกมล กมลพันธ์	-		คนสวน (ทุ่งภูเขาทอง)	ทั่วไป		คนสวน (ทุ่งภูเขาทอง)	ทั่วไป	๑๐๘,๐๐๐ (๙,๐๐๐ X ๑๒)	-	-	๑๐๘,๐๐๐
๑๘๗	นายรุ่งชัย แก้วเขียว	-		คนสวน (ทุ่งภูเขาทอง)	ทั่วไป		คนสวน (ทุ่งภูเขาทอง)	ทั่วไป	๑๐๘,๐๐๐ (๙,๐๐๐ X ๑๒)	-	-	๑๐๘,๐๐๐
๑๘๘	นายปัญญา เจริญผล	-		คนสวน (ทุ่งภูเขาทอง)	ทั่วไป		คนสวน (ทุ่งภูเขาทอง)	ทั่วไป	๑๐๘,๐๐๐ (๙,๐๐๐ X ๑๒)	-	-	๑๐๘,๐๐๐
๑๘๙	นายณรงค์ ผดุงปราษฎ์	-		คนสวน (ทุ่งภูเขาทอง)	ทั่วไป		คนสวน (ทุ่งภูเขาทอง)	ทั่วไป	๑๐๘,๐๐๐ (๙,๐๐๐ X ๑๒)	-	-	๑๐๘,๐๐๐

บัญชีแสดงจัดคนลงสู่ตำแหน่งและการกำหนดเลขที่ตำแหน่งในส่วนราชการ

กองช่าง

ที่	ชื่อ - สกุล	คุณวุฒิ การศึกษา	กรอบอัตราเก่าเดิม (ปรับปรุงครั้งที่ ๔)			กรอบอัตราค่าจ้างใหม่			เงินเดือน	เงินประจำตำแหน่ง		หมายเหตุ
			เลขที่ตำแหน่ง	ตำแหน่ง	ระดับ	เลขที่ตำแหน่ง	ตำแหน่ง	ระดับ		เงินประจำ ตำแหน่ง	เงิน ค่าตอบแทน/ เงินเพิ่มอื่นๆ	
๑๙๐	นายสุเทพ สุดสวาท	-		คนสวน (ทุ่งภูเขาทอง)	ทั่วไป		คนสวน (ทุ่งภูเขาทอง)	ทั่วไป	๑๐๘,๐๐๐ (๙,๐๐๐ X ๑๒)	-	-	๑๐๘,๐๐๐
๑๙๑	นายอำนาจ น้อยทอง	-		คนสวน (ทุ่งภูเขาทอง)	ทั่วไป		คนสวน (ทุ่งภูเขาทอง)	ทั่วไป	๑๐๘,๐๐๐ (๙,๐๐๐ X ๑๒)	-	-	๑๐๘,๐๐๐
๑๙๒	นายไพรัตน์ ยอดคำ	-		คนสวน (ทุ่งภูเขาทอง)	ทั่วไป		คนสวน (ทุ่งภูเขาทอง)	ทั่วไป	๑๐๘,๐๐๐ (๙,๐๐๐ X ๑๒)	-	-	๑๐๘,๐๐๐
๑๙๓	นายสมชาย จันทร์กระจ่าง	ป.๔		คนสวน (ทุ่งมะขามหย่อง)	ทั่วไป		คนสวน (ทุ่งมะขามหย่อง)	ทั่วไป	๑๐๘,๐๐๐ (๙,๐๐๐ X ๑๒)	-	-	๑๐๘,๐๐๐
๑๙๔	นายสุรพล เอี่ยมประเสริฐ	ป.๓		คนสวน (ทุ่งมะขามหย่อง)	ทั่วไป		คนสวน (ทุ่งมะขามหย่อง)	ทั่วไป	๑๐๘,๐๐๐ (๙,๐๐๐ X ๑๒)	-	-	๑๐๘,๐๐๐
๑๙๕	นายปรัชญา ช้างเชื้อ	ป.๔		คนสวน (ทุ่งมะขามหย่อง)	ทั่วไป		คนสวน (ทุ่งมะขามหย่อง)	ทั่วไป	๑๐๘,๐๐๐ (๙,๐๐๐ X ๑๒)	-	-	๑๐๘,๐๐๐
๑๙๖	นางสาวจำลอง เบญจรส	ป.๖		คนสวน (ทุ่งมะขามหย่อง)	ทั่วไป		คนสวน (ทุ่งมะขามหย่อง)	ทั่วไป	๑๐๘,๐๐๐ (๙,๐๐๐ X ๑๒)	-	-	๑๐๘,๐๐๐
๑๙๗	นายโยคิน นิลมงคล	ปวช.		คนสวน (ทุ่งมะขามหย่อง)	ทั่วไป		คนสวน (ทุ่งมะขามหย่อง)	ทั่วไป	๑๐๘,๐๐๐ (๙,๐๐๐ X ๑๒)	-	-	๑๐๘,๐๐๐
๑๙๘	นางอรุณ นิลมงคล	ป.๖		คนสวน (ทุ่งมะขามหย่อง)	ทั่วไป		คนสวน (ทุ่งมะขามหย่อง)	ทั่วไป	๑๐๘,๐๐๐ (๙,๐๐๐ X ๑๒)	-	-	๑๐๘,๐๐๐
๑๙๙	นางอาภา แก้วแสนสาย	ป.๔		คนสวน (ทุ่งมะขามหย่อง)	ทั่วไป		คนสวน (ทุ่งมะขามหย่อง)	ทั่วไป	๑๐๘,๐๐๐ (๙,๐๐๐ X ๑๒)	-	-	๑๐๘,๐๐๐
๒๐๐	นางเกษร อารีรักษ์	ป.๖		คนสวน (ทุ่งมะขามหย่อง)	ทั่วไป		คนสวน (ทุ่งมะขามหย่อง)	ทั่วไป	๑๐๘,๐๐๐ (๙,๐๐๐ X ๑๒)	-	-	๑๐๘,๐๐๐
๒๐๑	นายสุทัศน์ กาญจนลักษณ์	ป.๖		คนสวน (ทุ่งมะขามหย่อง)	ทั่วไป		คนสวน (ทุ่งมะขามหย่อง)	ทั่วไป	๑๐๘,๐๐๐ (๙,๐๐๐ X ๑๒)	-	-	๑๐๘,๐๐๐
๒๐๒	นายโชคชัย เข็มปัญญา	ม.๓		คนสวน (ทุ่งมะขามหย่อง)	ทั่วไป		คนสวน (ทุ่งมะขามหย่อง)	ทั่วไป	๑๐๘,๐๐๐ (๙,๐๐๐ X ๑๒)	-	-	๑๐๘,๐๐๐
๒๐๓	ว่างเดิม			คนสวน (ทุ่งมะขามหย่อง)	ทั่วไป		คนสวน (ทุ่งมะขามหย่อง)	ทั่วไป	๑๐๘,๐๐๐ (๙,๐๐๐ X ๑๒)	-	-	(ว่างเดิม)
๒๐๔	น.ส.วรรณพร บุตรใหญ่	ป.๖		คนสวน (ทุ่งมะขามหย่อง)	ทั่วไป		คนสวน (ทุ่งมะขามหย่อง)	ทั่วไป	๑๐๘,๐๐๐ (๙,๐๐๐ X ๑๒)	-	-	๑๐๘,๐๐๐

บัญชีแสดงจัดคนลงสู่ตำแหน่งและการกำหนดเลขที่ตำแหน่งในส่วนราชการ

กองช่าง

ที่	ชื่อ - สกุล	คุณวุฒิการศึกษา	กรอบอัตราเก่าเดิม (ปรับปรุงครั้งที่ ๔)			กรอบอัตราเก่าใหม่			เงินเดือน	เงินประจำตำแหน่ง		หมายเหตุ
			เลขที่ตำแหน่ง	ตำแหน่ง	ระดับ	เลขที่ตำแหน่ง	ตำแหน่ง	ระดับ		เงินประจำตำแหน่ง	เงินค่าตอบแทน/เงินเพิ่มอื่นๆ	
๒๐๕	นางศิรินุช มาริยน	ป.๖		คนสวน (ทุ่งมะขามหย่อง)	ทั่วไป		คนสวน (ทุ่งมะขามหย่อง)	ทั่วไป	๑๐๘,๐๐๐ (๙,๐๐๐ x ๑๒)	-	-	๑๐๘,๐๐๐
๒๐๖	นายยุทธการ มงคลยศ	ปวช.		คนสวน (ทุ่งมะขามหย่อง)	ทั่วไป		คนสวน (ทุ่งมะขามหย่อง)	ทั่วไป	๑๐๘,๐๐๐ (๙,๐๐๐ x ๑๒)	-	-	๑๐๘,๐๐๐
๒๐๗	นายกฤษฎา แดงพันธุ์	ม.ศ.๓		คนสวน (ทุ่งมะขามหย่อง)	ทั่วไป		คนสวน (ทุ่งมะขามหย่อง)	ทั่วไป	๑๐๘,๐๐๐ (๙,๐๐๐ x ๑๒)	-	-	๑๐๘,๐๐๐
๒๐๘	นายมเด็จพระ ทรัพย์	ม.๖		คนสวน (ทุ่งมะขามหย่อง)	ทั่วไป		คนสวน (ทุ่งมะขามหย่อง)	ทั่วไป	๑๐๘,๐๐๐ (๙,๐๐๐ x ๑๒)	-	-	๑๐๘,๐๐๐
๒๐๙	นางเยาวลักษณ์ หงษ์เผือก	ม.๓		คนสวน (ทุ่งมะขามหย่อง)	ทั่วไป		คนสวน (ทุ่งมะขามหย่อง)	ทั่วไป	๑๐๘,๐๐๐ (๙,๐๐๐ x ๑๒)	-	-	๑๐๘,๐๐๐
๒๑๐	นายเอ จันทร์กระจ่าง	-		คนสวน (ทุ่งมะขามหย่อง)	ทั่วไป		คนสวน (ทุ่งมะขามหย่อง)	ทั่วไป	๑๐๘,๐๐๐ (๙,๐๐๐ x ๑๒)	-	-	๑๐๘,๐๐๐
๒๑๑	น.ส.จาวรรรณ ชันธนิยม	ปวช.		คนสวน (ทุ่งมะขามหย่อง)	ทั่วไป		คนสวน (ทุ่งมะขามหย่อง)	ทั่วไป	๑๐๘,๐๐๐ (๙,๐๐๐ x ๑๒)	-	-	๑๐๘,๐๐๐
๒๑๒	นายดวง ทรัพย์ประเสริฐ	ม.๓		คนสวน (ทุ่งมะขามหย่อง)	ทั่วไป		คนสวน (ทุ่งมะขามหย่อง)	ทั่วไป	๑๐๘,๐๐๐ (๙,๐๐๐ x ๑๒)	-	-	๑๐๘,๐๐๐
๒๑๓	น.ส.สุพิตรา น้าลอง	-		คนสวน (ทุ่งมะขามหย่อง)	ทั่วไป		คนสวน (ทุ่งมะขามหย่อง)	ทั่วไป	๑๐๘,๐๐๐ (๙,๐๐๐ x ๑๒)	-	-	๑๐๘,๐๐๐
๒๑๔	นายสมชาย กล้วยเนียม	-		คนสวน (ทุ่งมะขามหย่อง)	ทั่วไป		คนสวน (ทุ่งมะขามหย่อง)	ทั่วไป	๑๐๘,๐๐๐ (๙,๐๐๐ x ๑๒)	-	-	๑๐๘,๐๐๐
๒๑๕	ว่างเดิม			คนสวน (ทุ่งมะขามหย่อง)	ทั่วไป		คนสวน (ทุ่งมะขามหย่อง)	ทั่วไป	๑๐๘,๐๐๐ (๙,๐๐๐ x ๑๒)	-	-	ว่างเดิม ๑๐๘,๐๐๐
๒๑๖	นายสุรินทร์ จันทรสามเรือน	-		คนสวน (ทุ่งมะขามหย่อง)	ทั่วไป		คนสวน (ทุ่งมะขามหย่อง)	ทั่วไป	๑๐๘,๐๐๐ (๙,๐๐๐ x ๑๒)	-	-	๑๐๘,๐๐๐
๒๑๗	นายอนิจหาคุณิ์ จันทรกระจ่าง	ม.๓		คนสวน (ทุ่งหันตรา)	ทั่วไป		คนสวน (ทุ่งหันตรา)	ทั่วไป	๑๐๘,๐๐๐ (๙,๐๐๐ x ๑๒)	-	-	๑๐๘,๐๐๐
๒๑๘	นายณัฐกรณ์ กระแสผล	ป.๖		คนสวน (ทุ่งหันตรา)	ทั่วไป		คนสวน (ทุ่งหันตรา)	ทั่วไป	๑๐๘,๐๐๐ (๙,๐๐๐ x ๑๒)	-	-	๑๐๘,๐๐๐
๒๑๙	นายการชนก การสมบัติ	ป.๖		คนสวน (ทุ่งหันตรา)	ทั่วไป		คนสวน (ทุ่งหันตรา)	ทั่วไป	๑๐๘,๐๐๐ (๙,๐๐๐ x ๑๒)	-	-	๑๐๘,๐๐๐

บัญชีแสดงจัดคนลงสู่ตำแหน่งและการกำหนดเลขที่ตำแหน่งในส่วนราชการ

กองช่าง

ที่	ชื่อ - สกุล	คุณวุฒิการศึกษา	กรอบอัตราเก่าเดิม (ปรับปรุงครั้งที่ ๔)			กรอบอัตราค่าจ้างใหม่			เงินเดือน	เงินประจำตำแหน่ง		หมายเหตุ
			เลขที่ตำแหน่ง	ตำแหน่ง	ระดับ	เลขที่ตำแหน่ง	ตำแหน่ง	ระดับ		เงินประจำตำแหน่ง	เงินค่าตอบแทน/เงินเพิ่มอื่นๆ	
๒๒๐	นายอำนาจชัย ปานแก้ว	ม.๓		คนสวน (ทุ่งหันตรา)	ทั่วไป		คนสวน (ทุ่งหันตรา)	ทั่วไป	๑๐๘,๐๐๐ (๙,๐๐๐ x ๑๒)	-	-	๑๐๘,๐๐๐
๒๒๑	นายนิกร อ่อนตา	ป.๖		คนสวน (ทุ่งหันตรา)	ทั่วไป		คนสวน (ทุ่งหันตรา)	ทั่วไป	๑๐๘,๐๐๐ (๙,๐๐๐ x ๑๒)	-	-	๑๐๘,๐๐๐
๒๒๒	นายศิริศักดิ์ เงินกลาง	ป.๖		คนสวน (ทุ่งหันตรา)	ทั่วไป		คนสวน (ทุ่งหันตรา)	ทั่วไป	๑๐๘,๐๐๐ (๙,๐๐๐ x ๑๒)	-	-	๑๐๘,๐๐๐
๒๒๓	นางสาวกคปภา กลิ่นหอม	-		คนสวน (ทุ่งหันตรา)	ทั่วไป		คนสวน (ทุ่งหันตรา)	ทั่วไป	๑๐๘,๐๐๐ (๙,๐๐๐ x ๑๒)	-	-	๑๐๘,๐๐๐
๒๒๔	น.ส.สรียา การสมบัติ	ป.๖		คนสวน (ทุ่งหันตรา)	ทั่วไป		คนสวน (ทุ่งหันตรา)	ทั่วไป	๑๐๘,๐๐๐ (๙,๐๐๐ x ๑๒)	-	-	๑๐๘,๐๐๐
๒๒๕	น.ส.พิมพ์ชนก มีจรรยาสม	ป.๖		คนสวน (ทุ่งหันตรา)	ทั่วไป		คนสวน (ทุ่งหันตรา)	ทั่วไป	๑๐๘,๐๐๐ (๙,๐๐๐ x ๑๒)	-	-	๑๐๘,๐๐๐
๒๒๖	น.ส.ฉลวย จันยะนัย	ป.๔		คนสวน (ทุ่งหันตรา)	ทั่วไป		คนสวน (ทุ่งหันตรา)	ทั่วไป	๑๐๘,๐๐๐ (๙,๐๐๐ x ๑๒)	-	-	๑๐๘,๐๐๐
๒๒๗	นายเอกชัย บึงแก้ว	-		คนสวน (ทุ่งหันตรา)	ทั่วไป		คนสวน (ทุ่งหันตรา)	ทั่วไป	๑๐๘,๐๐๐ (๙,๐๐๐ x ๑๒)	-	-	๑๐๘,๐๐๐
๒๒๘	น.ส.ทัศนีย์ สุวรรณศิริ	ป.๔		คนสวน (ทุ่งหันตรา)	ทั่วไป		คนสวน (ทุ่งหันตรา)	ทั่วไป	๑๐๘,๐๐๐ (๙,๐๐๐ x ๑๒)	-	-	๑๐๘,๐๐๐
๒๒๙	นางลำตวน ผิวเมือก	ม.๓		คนสวน (ทุ่งหันตรา)	ทั่วไป		คนสวน (ทุ่งหันตรา)	ทั่วไป	๑๐๘,๐๐๐ (๙,๐๐๐ x ๑๒)	-	-	๑๐๘,๐๐๐
๒๓๐	นายเฉลิมชัย ทองคำ	ม.๓		คนสวน (ทุ่งหันตรา)	ทั่วไป		คนสวน (ทุ่งหันตรา)	ทั่วไป	๑๐๘,๐๐๐ (๙,๐๐๐ x ๑๒)	-	-	๑๐๘,๐๐๐
๒๓๑	นายบุญญ อินทริไชย	ป.๖		คนสวน (ทุ่งหันตรา)	ทั่วไป		คนสวน (ทุ่งหันตรา)	ทั่วไป	๑๐๘,๐๐๐ (๙,๐๐๐ x ๑๒)	-	-	๑๐๘,๐๐๐
๒๓๒	น.ส.คณิง ชันธสาลี	ปวช.		คนสวน (ทุ่งหันตรา)	ทั่วไป		คนสวน (ทุ่งหันตรา)	ทั่วไป	๑๐๘,๐๐๐ (๙,๐๐๐ x ๑๒)	-	-	๑๐๘,๐๐๐
๒๓๓	นายบุญเลิศ อรุณวาว	ป.๔		คนสวน (ทุ่งหันตรา)	ทั่วไป		คนสวน (ทุ่งหันตรา)	ทั่วไป	๑๐๘,๐๐๐ (๙,๐๐๐ x ๑๒)	-	-	๑๐๘,๐๐๐
๒๓๔	นายมีนา ศรีสมบูรณ์	ป.๖		คนสวน (ทุ่งหันตรา)	ทั่วไป		คนสวน (ทุ่งหันตรา)	ทั่วไป	๑๐๘,๐๐๐ (๙,๐๐๐ x ๑๒)	-	-	๑๐๘,๐๐๐

บัญชีแสดงจัดคนลงสู่ตำแหน่งและการกำหนดเลขที่ตำแหน่งในส่วนราชการ

กองช่าง

ที่	ชื่อ - สกุล	คุณวุฒิการศึกษา	กรอบอัตราเก่าเดิม (ปรับปรุงครั้งที่ ๔)			กรอบอัตราค่าจ้างใหม่			เงินเดือน	เงินประจำตำแหน่ง		หมายเหตุ
			เลขที่ตำแหน่ง	ตำแหน่ง	ระดับ	เลขที่ตำแหน่ง	ตำแหน่ง	ระดับ		เงินประจำตำแหน่ง	เงินค่าตอบแทน/เงินเพิ่มอื่นๆ	
๒๓๕	น.ส.วันดี เรืองรุ่ง	-		คนสวน (ทุ่งหันตรา)	ทั่วไป		คนสวน (ทุ่งหันตรา)	ทั่วไป	๑๐๘,๐๐๐ (๙,๐๐๐ x ๑๒)	-	-	๑๐๘,๐๐๐
๒๓๖	น.ส.นฤมล ชันธสาถ์	ม.๓		คนสวน (ทุ่งหันตรา)	ทั่วไป		คนสวน (ทุ่งหันตรา)	ทั่วไป	๑๐๘,๐๐๐ (๙,๐๐๐ x ๑๒)	-	-	๑๐๘,๐๐๐
๒๓๗	น.ส.พรพิมล อุบลรัตน์	ปวช.		คนสวน (ทุ่งหันตรา)	ทั่วไป		คนสวน (ทุ่งหันตรา)	ทั่วไป	๑๐๘,๐๐๐ (๙,๐๐๐ x ๑๒)	-	-	๑๐๘,๐๐๐
๒๓๘	น.ส.หทัยเนตร สิงห์โตข้า	ม.๓		คนสวน (ทุ่งหันตรา)	ทั่วไป		คนสวน (ทุ่งหันตรา)	ทั่วไป	๑๐๘,๐๐๐ (๙,๐๐๐ x ๑๒)	-	-	๑๐๘,๐๐๐
๒๓๙	นายสุวรรณ พิกุลทอง	-		คนสวน (ทุ่งหันตรา)	ทั่วไป		คนสวน (ทุ่งหันตรา)	ทั่วไป	๑๐๘,๐๐๐ (๙,๐๐๐ x ๑๒)	-	-	๑๐๘,๐๐๐
๒๔๐	นายสุรินทร์ สุภักดิ์	ป.๔		คนสวน (ทุ่งหันตรา)	ทั่วไป		คนสวน (ทุ่งหันตรา)	ทั่วไป	๑๐๘,๐๐๐ (๙,๐๐๐ x ๑๒)	-	-	๑๐๘,๐๐๐
๒๔๑	นายกิตติชัย เอี่ยมประเสริฐ	-		คนสวน (ทุ่งหันตรา)	ทั่วไป		คนสวน (ทุ่งหันตรา)	ทั่วไป	๑๐๘,๐๐๐ (๙,๐๐๐ x ๑๒)	-	-	๑๐๘,๐๐๐
๒๔๒	นายอุทิศ สุบรรณพงษ์	ป.๖		คนสวน (ทุ่งหันตรา)	ทั่วไป		คนสวน (ทุ่งหันตรา)	ทั่วไป	๑๐๘,๐๐๐ (๙,๐๐๐ x ๑๒)	-	-	๑๐๘,๐๐๐
๒๔๓	นายวิภาส คงสมแก้ว	อนุปริญญา (ศิลปศาสตร์)		คนสวน (ทุ่งหันตรา)	ทั่วไป		คนสวน (ทุ่งหันตรา)	ทั่วไป	๑๐๘,๐๐๐ (๙,๐๐๐ x ๑๒)	-	-	๑๐๘,๐๐๐
๒๔๔	น.ส.เสาวรส คำศิริ	ม.๓		คนสวน (ทุ่งหันตรา)	ทั่วไป		คนสวน (ทุ่งหันตรา)	ทั่วไป	๑๐๘,๐๐๐ (๙,๐๐๐ x ๑๒)	-	-	๑๐๘,๐๐๐
๒๔๕	นางปิยาพัชร วิมุตติ	ม.๖		คนสวน (ทุ่งหันตรา)	ทั่วไป		คนสวน (ทุ่งหันตรา)	ทั่วไป	๑๐๘,๐๐๐ (๙,๐๐๐ x ๑๒)	-	-	๑๐๘,๐๐๐
๒๔๖	นางขวัญใจ ภมรานนท์	ม.๓		คนสวน (ทุ่งหันตรา)	ทั่วไป		คนสวน (ทุ่งหันตรา)	ทั่วไป	๑๐๘,๐๐๐ (๙,๐๐๐ x ๑๒)	-	-	๑๐๘,๐๐๐
๒๔๗	นายสมใจ รัตนา	ม.๖		คนสวน (ทุ่งหันตรา)	ทั่วไป		คนสวน (ทุ่งหันตรา)	ทั่วไป	๑๐๘,๐๐๐ (๙,๐๐๐ x ๑๒)	-	-	๑๐๘,๐๐๐
๒๔๘	นายถาวร มีสอาด	-		คนสวน (ทุ่งหันตรา)	ทั่วไป		คนสวน (ทุ่งหันตรา)	ทั่วไป	๑๐๘,๐๐๐ (๙,๐๐๐ x ๑๒)	-	-	๑๐๘,๐๐๐
๒๔๙	นายคมสันต์ พลพรม	-		คนสวน (ทุ่งหันตรา)	ทั่วไป		คนสวน (ทุ่งหันตรา)	ทั่วไป	๑๐๘,๐๐๐ (๙,๐๐๐ x ๑๒)	-	-	๑๐๘,๐๐๐

บัญชีแสดงจัดคนลงสู่ตำแหน่งและการกำหนดเลขที่ตำแหน่งในส่วนราชการ

กองช่าง

ที่	ชื่อ - สกุล	คุณวุฒิการศึกษา	กรอบอัตราเก่าเดิม (ปรับปรุงครั้งที่ ๔)			กรอบอัตราค่าจ้างใหม่			เงินเดือน	เงินประจำตำแหน่ง		หมายเหตุ
			เลขที่ตำแหน่ง	ตำแหน่ง	ระดับ	เลขที่ตำแหน่ง	ตำแหน่ง	ระดับ		เงินประจำตำแหน่ง	เงินค่าตอบแทน/เงินเพิ่มอื่นๆ	
๒๕๐	นายวสันต์ สิงห์โตข้า	-		คนสวน (ทุ่งหันตรา)	ทั่วไป		คนสวน (ทุ่งหันตรา)	ทั่วไป	๑๐๘,๐๐๐ (๙,๐๐๐ x ๑๒)	-	-	๑๐๘,๐๐๐
๒๕๑	นายคทาฐ พุ่มศิริ	ม.๓		คนงาน (ทุ่งหันตรา)	ทั่วไป		คนงาน (ทุ่งหันตรา)	ทั่วไป	๑๐๘,๐๐๐ (๙,๐๐๐ x ๑๒)	-	-	๑๐๘,๐๐๐
๒๕๒	น.ส.ดวงกมล มีลักษณะี	ป.๖		คนงาน (ทุ่งหันตรา)	ทั่วไป		คนงาน (ทุ่งหันตรา)	ทั่วไป	๑๐๘,๐๐๐ (๙,๐๐๐ x ๑๒)	-	-	๑๐๘,๐๐๐
๒๕๓	นายนัครพล นิลแก้ว			คนงาน (ทุ่งหันตรา)	ทั่วไป		คนงาน (ทุ่งหันตรา)	ทั่วไป	๑๐๘,๐๐๐ (๙,๐๐๐ x ๑๒)	-	-	๑๐๘,๐๐๐
๒๕๔	นายฉัตรชัย รัมมะอัคร์	ม.๖		คนงาน (ซ่อมสายทาง)	ทั่วไป		คนงาน (ซ่อมสายทาง)	ทั่วไป	๑๐๘,๐๐๐ (๙,๐๐๐ x ๑๒)	-	-	๑๐๘,๐๐๐
๒๕๕	นายสุนันชัย ศรีภิรมย์	-		คนงาน (ซ่อมสายทาง)	ทั่วไป		คนงาน (ซ่อมสายทาง)	ทั่วไป	๑๐๘,๐๐๐ (๙,๐๐๐ x ๑๒)	-	-	๑๐๘,๐๐๐
๒๕๖	ว่างเดิม	-		คนงาน (ซ่อมสายทาง)	ทั่วไป		คนงาน (ซ่อมสายทาง)	ทั่วไป	๑๐๘,๐๐๐ (๙,๐๐๐ x ๑๒)	-	-	(ว่างเดิม)
๒๕๗	นายมานัส แก้วแสนสาย	ม.๓		คนงาน (ซ่อมสายทาง)	ทั่วไป		คนงาน (ซ่อมสายทาง)	ทั่วไป	๑๐๘,๐๐๐ (๙,๐๐๐ x ๑๒)	-	-	๑๐๘,๐๐๐
๒๕๘	ว่างเดิม	ป.๖		คนงาน (ซ่อมสายทาง)	ทั่วไป		คนงาน (ซ่อมสายทาง)	ทั่วไป	๑๐๘,๐๐๐ (๙,๐๐๐ x ๑๒)	-	-	(ว่างเดิม)
๒๕๙	นายณัฐพล จันลาศรี	ม.๖		คนงาน (ซ่อมสายทาง)	ทั่วไป		คนงาน (ซ่อมสายทาง)	ทั่วไป	๑๐๘,๐๐๐ (๙,๐๐๐ x ๑๒)	-	-	๑๐๘,๐๐๐
๒๖๐	น.ส.เจริญ คงยิ้ม	ป.๔		คนงาน (ซ่อมสายทาง)	ทั่วไป		คนงาน (ซ่อมสายทาง)	ทั่วไป	๑๐๘,๐๐๐ (๙,๐๐๐ x ๑๒)	-	-	๑๐๘,๐๐๐
๒๖๑	น.ส.ยุภา อรุณวาว	ป.๖		คนงาน (ซ่อมสายทาง)	ทั่วไป		คนงาน (ซ่อมสายทาง)	ทั่วไป	๑๐๘,๐๐๐ (๙,๐๐๐ x ๑๒)	-	-	๑๐๘,๐๐๐
๒๖๒	นายวิชัย ชมภูทอง	วท.บ.	(เทคโนโลยีอุตสาหกรรมการผลิต)	คนงาน (ซ่อมสายทาง)	ทั่วไป		คนงาน (ซ่อมสายทาง)	ทั่วไป	๑๐๘,๐๐๐ (๙,๐๐๐ x ๑๒)	-	-	๑๐๘,๐๐๐
๒๖๓	น.ส.จินทิมา สดใส	ป.๖		คนงาน (ซ่อมสายทาง)	ทั่วไป		คนงาน (ซ่อมสายทาง)	ทั่วไป	๑๐๘,๐๐๐ (๙,๐๐๐ x ๑๒)	-	-	๑๐๘,๐๐๐
๒๖๔	น.ส.พรทิพย์ เรืองอุไร			คนงาน (ซ่อมสายทาง)	ทั่วไป		คนงาน (ซ่อมสายทาง)	ทั่วไป	๑๐๘,๐๐๐ (๙,๐๐๐ x ๑๒)	-	-	๑๐๘,๐๐๐

บัญชีแสดงจัดคนลงสู่ตำแหน่งและการกำหนดเลขที่ตำแหน่งในส่วนราชการ

กองช่าง

ที่	ชื่อ - สกุล	คุณวุฒิการศึกษา	กรอบอัตรากำลังเดิม (ปรับปรุงครั้งที่ ๔)			กรอบอัตรากำลังใหม่			เงินเดือน	เงินประจำตำแหน่ง		หมายเหตุ
			เลขที่ตำแหน่ง	ตำแหน่ง	ระดับ	เลขที่ตำแหน่ง	ตำแหน่ง	ระดับ		เงินประจำตำแหน่ง	เงินค่าตอบแทน/เงินเพิ่มอื่นๆ	
๒๖๕	นางสาวสุกัญญา ศรีบ้าน	-		คณงาน (ซ่อมสายทาง)	ทั่วไป		คณงาน (ซ่อมสายทาง)	ทั่วไป	๑๐๘,๐๐๐ (๙,๐๐๐ x ๑๒)	-	-	๑๐๘,๐๐๐
๒๖๖	นางสมบุญรณ์ เปี้ยทอง	ป.๔		คณงาน (ซ่อมสายทาง)	ทั่วไป		คณงาน (ซ่อมสายทาง)	ทั่วไป	๑๐๘,๐๐๐ (๙,๐๐๐ x ๑๒)	-	-	๑๐๘,๐๐๐
๒๖๗	นายขวัญชัย บุญเลิศ	ป.๖		คณงาน (ซ่อมสายทาง)	ทั่วไป		คณงาน (ซ่อมสายทาง)	ทั่วไป	๑๐๘,๐๐๐ (๙,๐๐๐ x ๑๒)	-	-	๑๐๘,๐๐๐
๒๖๘	นายกนก สิทธาภา			คณงาน (ซ่อมสายทาง)	ทั่วไป		คณงาน (ซ่อมสายทาง)	ทั่วไป	๑๐๘,๐๐๐ (๙,๐๐๐ x ๑๒)	-	-	๑๐๘,๐๐๐
๒๖๙	นางบังอร ผาสุข	ป.๖		คณงาน (อาคาร)	ทั่วไป		คณงาน (อาคาร)	ทั่วไป	๑๐๘,๐๐๐ (๙,๐๐๐ x ๑๒)	-	-	๑๐๘,๐๐๐
๒๗๐	นายฉลาด มีลักษณะ	ป.๖		คณงาน (อาคาร)	ทั่วไป		คณงาน (อาคาร)	ทั่วไป	๑๐๘,๐๐๐ (๙,๐๐๐ x ๑๒)	-	-	๑๐๘,๐๐๐
๒๗๑	นายรัฐวุฒิ เขากแก้ว	ปวช.		คณงาน (อาคาร)	ทั่วไป		คณงาน (อาคาร)	ทั่วไป	๑๐๘,๐๐๐ (๙,๐๐๐ x ๑๒)	-	-	๑๐๘,๐๐๐
๒๗๒	นายสิทธิโชค ธนสารวิวัฒน์	ม.๖		คณงาน (อาคาร)	ทั่วไป		คณงาน (อาคาร)	ทั่วไป	๑๐๘,๐๐๐ (๙,๐๐๐ x ๑๒)	-	-	๑๐๘,๐๐๐
๒๗๓	น.ส.พัชริน เจริญใจ	-		คณงาน (อาคาร)	ทั่วไป		คณงาน (อาคาร)	ทั่วไป	๑๐๘,๐๐๐ (๙,๐๐๐ x ๑๒)	-	-	๑๐๘,๐๐๐
๒๗๔	นายทองหยด วรรณรังษี	ป.๔		คณงาน (อาคาร)	ทั่วไป		คณงาน (อาคาร)	ทั่วไป	๑๐๘,๐๐๐ (๙,๐๐๐ x ๑๒)	-	-	๑๐๘,๐๐๐
๒๗๕	นายประยูร จันทร์สุตร	ม.๖		คณงาน (อาคาร)	ทั่วไป		คณงาน (อาคาร)	ทั่วไป	๑๐๘,๐๐๐ (๙,๐๐๐ x ๑๒)	-	-	๑๐๘,๐๐๐
๒๗๖	นายทนงค์ ธรรมแพทย์	ม.๓		คณงาน (อาคาร)	ทั่วไป		คณงาน (อาคาร)	ทั่วไป	๑๐๘,๐๐๐ (๙,๐๐๐ x ๑๒)	-	-	๑๐๘,๐๐๐
๒๗๗	นายณรงค์ ชันธพงษ์	ม.๓		คณงาน (อาคาร)	ทั่วไป		คณงาน (อาคาร)	ทั่วไป	๑๐๘,๐๐๐ (๙,๐๐๐ x ๑๒)	-	-	๑๐๘,๐๐๐
๒๗๘	นางกัญญา ผันเพ็ชร	-		คณงาน (อาคาร)	ทั่วไป		คณงาน (อาคาร)	ทั่วไป	๑๐๘,๐๐๐ (๙,๐๐๐ x ๑๒)	-	-	๑๐๘,๐๐๐
๒๗๙	น.ส.ธิดา มังกรอุสม	ม.๓		คณงาน (อาคาร)	ทั่วไป		คณงาน (อาคาร)	ทั่วไป	๑๐๘,๐๐๐ (๙,๐๐๐ x ๑๒)	-	-	๑๐๘,๐๐๐

บัญชีแสดงจัดคนลงสู่ตำแหน่งและการกำหนดเลขที่ตำแหน่งในส่วนราชการ

กองช่าง

ที่	ชื่อ - สกุล	คุณวุฒิการศึกษา	กรอบอัตรากำลังเดิม (ปรับปรุงครั้งที่ ๔)			กรอบอัตรากำลังใหม่			เงินเดือน	เงินประจำตำแหน่ง		หมายเหตุ
			เลขที่ตำแหน่ง	ตำแหน่ง	ระดับ	เลขที่ตำแหน่ง	ตำแหน่ง	ระดับ		เงินประจำตำแหน่ง	เงินค่าตอบแทน/เงินเพิ่มอื่นๆ	
๒๘๐	น.ส.เบ็นนภา อยู่ยง	ป.๖		คนงาน (อาคาร)	ทั่วไป		คนงาน (อาคาร)	ทั่วไป	๑๐๘,๐๐๐ (๙,๐๐๐ X ๑๒)	-	-	๑๐๘,๐๐๐
๒๘๑	นางสุภาณี นีรนาทโชษิต	ม.๖		คนงาน (อาคาร)	ทั่วไป		คนงาน (อาคาร)	ทั่วไป	๑๐๘,๐๐๐ (๙,๐๐๐ X ๑๒)	-	-	๑๐๘,๐๐๐
๒๘๒	นายธงชัย มีฤกษ์สม	ป.๔		คนงาน (อาคาร)	ทั่วไป		คนงาน (อาคาร)	ทั่วไป	๑๐๘,๐๐๐ (๙,๐๐๐ X ๑๒)	-	-	๑๐๘,๐๐๐
๒๘๓	นางมาลี ดีบุก	ม.๓		คนงาน (อาคาร)	ทั่วไป		คนงาน (อาคาร)	ทั่วไป	๑๐๘,๐๐๐ (๙,๐๐๐ X ๑๒)	-	-	๑๐๘,๐๐๐
๒๘๔	นายฉลาด สิงหกุล	ป.๖		คนงาน (อาคาร)	ทั่วไป		คนงาน (อาคาร)	ทั่วไป	๑๐๘,๐๐๐ (๙,๐๐๐ X ๑๒)	-	-	๑๐๘,๐๐๐
๒๘๕	นางสุรียา พูนประโคน			คนงาน (อาคาร)	ทั่วไป		คนงาน (อาคาร)	ทั่วไป	๑๐๘,๐๐๐ (๙,๐๐๐ X ๑๒)	-	-	๑๐๘,๐๐๐

บัญชีแสดงจัดคนลงสู่ตำแหน่งและการกำหนดเลขที่ตำแหน่งในส่วนราชการ

กองสาธารณสุข

ที่	ชื่อ - สกุล	คุณวุฒิการศึกษา	กรอบอัตราเก่าเดิม (ปรับปรุงครั้งที่ ๔)			กรอบอัตราเก่าใหม่			เงินเดือน	เงินประจำตำแหน่ง		หมายเหตุ
			เลขที่ตำแหน่ง	ตำแหน่ง	ระดับ	เลขที่ตำแหน่ง	ตำแหน่ง	ระดับ		เงินประจำตำแหน่ง	เงินค่าตอบแทน/เงินเพิ่มอื่นๆ	
๑	อยู่ระหว่างดำเนินการของ กง.	-	๓๒-๑-๐๖-๒๑๐๔-๐๐๑	ผอ.กองสาธารณสุข (นักบริหารงานสาธารณสุขและสิ่งแวดล้อม)	กลาง	๓๒-๑-๐๖-๒๑๐๔-๐๐๑	ผอ.กองสาธารณสุข (นักบริหารงานสาธารณสุขและสิ่งแวดล้อม)	กลาง	๕๓๘,๒๐๐	๖๗,๒๐๐	๖๗,๒๐๐	อยู่ระหว่างดำเนินการของ กง.
๒	อยู่ระหว่างดำเนินการของ กง.	-	๓๒-๑-๐๖-๒๑๐๔-๐๐๒	หัวหน้าฝ่ายบริหารงานสาธารณสุข (นักบริหารงานสาธารณสุขและสิ่งแวดล้อม)	ต้น	๓๒-๑-๐๖-๒๑๐๔-๐๐๒	หัวหน้าฝ่ายบริหารงานสาธารณสุข (นักบริหารงานสาธารณสุขและสิ่งแวดล้อม)	ต้น	๓๙๓,๖๐๐	๑๘,๐๐๐	-	๖๗๒,๖๐๐ อยู่ระหว่างดำเนินการของ กง.
๓	อยู่ระหว่างดำเนินการของ กง.	-	๓๒-๑-๐๖-๒๑๐๔-๐๐๓	หัวหน้าฝ่ายควบคุมและจัดการคุณภาพสิ่งแวดล้อม (นักบริหารงานสาธารณสุขและสิ่งแวดล้อม)	ต้น	๓๒-๑-๐๖-๒๑๐๔-๐๐๓	หัวหน้าฝ่ายควบคุมและจัดการคุณภาพสิ่งแวดล้อม (นักบริหารงานสาธารณสุขและสิ่งแวดล้อม)	ต้น	๓๙๓,๖๐๐	๑๘,๐๐๐	-	๕๑๑,๖๐๐ อยู่ระหว่างดำเนินการของ กง.
๔	ว่างเดิม	-	๓๒-๑-๐๖-๓๑๐๑-๐๓๕	นักจัดการงานทั่วไป	ปก./ชก.	๓๒-๑-๐๖-๓๑๐๑-๐๓๕	นักจัดการงานทั่วไป	ปก./ชก.	๓๕๕,๓๒๐	-	-	๕๑๑,๖๐๐ ว่างเดิม
๕	น.ส.สาวตรี ประสิทธิ์เดช (สหวิทยาการเพื่อการพัฒนาท้องถิ่น)	ร.ม.	๓๒-๑-๐๖-๓๑๐๑-๐๓๖	นักจัดการงานทั่วไป	ชำนาญการ	๓๒-๑-๐๖-๓๑๐๑-๐๓๖	นักจัดการงานทั่วไป	ชำนาญการ	๓๑๗,๕๒๐	-	-	๓๕๕,๓๒๐ ๓๑๗,๕๒๐
๖	นางสาวชุตติกาญจน์ ศรชัย (การจัดการอุตสาหกรรม)	ศ.บ.	๓๒-๑-๐๖-๓๑๐๑-๐๔๕	นักจัดการงานทั่วไป	ปฏิบัติการ	๓๒-๑-๐๖-๓๑๐๑-๐๔๕	นักจัดการงานทั่วไป	ปฏิบัติการ	๑๘๐,๗๒๐	-	-	๑๘๐,๗๒๐
๗	น.ส.ณัฐพร สุขพอดิ (สาธารณสุขศาสตร์)	ส.บ.	๓๒-๑-๐๖-๓๖๐๑-๐๐๑	นักวิชาการสาธารณสุข	ชำนาญการพิเศษ	๓๒-๑-๐๖-๓๖๐๑-๐๐๑	นักวิชาการสาธารณสุข	ชำนาญการพิเศษ	๕๓๙,๑๖๐	๕๒,๐๐๐	-	ปรับปรุงตำแหน่ง กรณีมีผู้ผ่านมา
๘	ว่างเดิม	-	๓๒-๑-๐๖-๓๗๐๖-๐๐๑	วิศวกรสุขาภิบาล	ปก./ชก.	๓๒-๑-๐๖-๓๗๐๖-๐๐๑	วิศวกรสุขาภิบาล	ปก./ชก.	๓๕๕,๓๒๐	-	-	ว่างเดิม
๙	นางจุฑารัตน์ เทพมณี (สาธารณสุขศาสตร์)	วท.บ.	๓๒-๑-๐๖-๓๖๐๖-๐๐๑	นักวิชาการสุขาภิบาล	ชำนาญการ	๓๒-๑-๐๖-๓๖๐๖-๐๐๑	นักวิชาการสุขาภิบาล	ชำนาญการ	๓๙๖,๐๐๐	-	-	๓๕๕,๓๒๐ ๓๙๖,๐๐๐
๑๐	ว่างเดิม	-	๓๒-๑-๐๖-๓๖๐๖-๐๐๒	นักวิชาการสุขาภิบาล	ปก./ชก.	๓๒-๑-๐๖-๓๖๐๖-๐๐๒	นักวิชาการสุขาภิบาล	ปก./ชก.	๓๕๕,๓๒๐	-	-	ว่างเดิม
๑๑	น.ส.บุญทริภา นาคนาม (วิทยาศาสตร์สิ่งแวดล้อม)	วท.ม.	๓๒-๑-๐๖-๓๖๐๗-๐๐๑	นักวิชาการสิ่งแวดล้อม	ปฏิบัติการ	๓๒-๑-๐๖-๓๖๐๗-๐๐๑	นักวิชาการสิ่งแวดล้อม	ปฏิบัติการ	๒๒๖,๐๘๐	-	-	๓๕๕,๓๒๐ ๒๒๖,๐๘๐
๑๒	ว่างเดิม	-	๓๒-๑-๐๖-๓๖๐๒-๐๐๑	พยาบาลวิชาชีพ	ปก./ชก.	๓๒-๑-๐๖-๓๖๐๒-๐๐๑	พยาบาลวิชาชีพ	ปก./ชก.	๓๕๕,๓๒๐	-	-	ว่างเดิม
๑๓	นางสาวนภัสญาดา กิจการ (คอมพิวเตอร์ธุรกิจ)	บธ.บ.	๓๒-๑-๐๖-๔๑๐๑-๐๒๙	เจ้าพนักงานธุรการ	ชำนาญงาน	๓๒-๑-๐๖-๔๑๐๑-๐๒๙	เจ้าพนักงานธุรการ	อาวุโส	๒๙๓,๘๘๐	-	-	๓๕๕,๓๒๐ ปรับปรุงตำแหน่ง
๑๔	ว่างเดิม	-	๓๒-๑-๐๖-๔๑๐๑-๐๓๓	เจ้าพนักงานธุรการ	ปง./ชง.	๓๒-๑-๐๖-๔๑๐๑-๐๓๓	เจ้าพนักงานธุรการ	ปง./ชง.	๒๙๗,๙๐๐	-	-	กรณีมีผู้ผ่านมา ว่างเดิม

บัญชีแสดงจัดคนลงตำแหน่งและการกำหนดเลขที่ตำแหน่งในส่วนราชการ

กองสาธารณสุข

ที่	ชื่อ - สกุล	คุณวุฒิการศึกษา	กรอบอัตรากำลังเดิม (ปรับปรุงครั้งที่ ๔)			กรอบอัตรากำลังใหม่			เงินเดือน	เงินประจำตำแหน่ง		หมายเหตุ
			เลขที่ตำแหน่ง	ตำแหน่ง	ระดับ	เลขที่ตำแหน่ง	ตำแหน่ง	ระดับ		เงินประจำตำแหน่ง	เงินค่าตอบแทน/เงินเพิ่มอื่นๆ	
๑๕	อยู่ระหว่างดำเนินการของ กสณ.	-	๓๒-๑-๐๖-๔๖๐๑-๐๐๑	เจ้าพนักงานสาธารณสุข	ปง./ชง.	๓๒-๑-๐๖-๔๖๐๑-๐๐๑	เจ้าพนักงานสาธารณสุข	ปง./ชง.	๒๙๗,๙๐๐	-	-	อยู่ระหว่างดำเนินการของ กสณ.
๑๖	นายอาหาร บังเกิดฤทธิ์	ปวส. (เขียนแบบเครื่องกล)	๓๒-๑-๐๖-๔๗๐๕-๐๐๘	นายช่างเครื่องกล	ชำนาญงาน	๓๒-๑-๐๖-๔๗๐๕-๐๐๘	นายช่างเครื่องกล	ชำนาญงาน	(ค่ากลางเงินเดือน) ๒๒๑,๒๘๐	-	-	๒๙๗,๙๐๐ ๒๒๑,๒๘๐
๑๗	ว่างเดิม	-	๓๒-๑-๐๖-๔๗๐๖-๐๐๕	นายช่างไฟฟ้า	ปง./ชง.	๓๒-๑-๐๖-๔๗๐๖-๐๐๕	นายช่างไฟฟ้า	ปง./ชง.	(๑๘,๔๕๐ x ๑๒) ๒๙๗,๙๐๐	-	-	ว่างเดิม ๒๙๗,๙๐๐
๑๘	พนักงานจ้างตามภารกิจ นางสาวนาเดีย การ์ชอ	วท.บ. (สาธารณสุขชุมชน)		ผู้ช่วยนักวิชาการสุขาภิบาล	(คุณวุฒิ)		ผู้ช่วยนักวิชาการสุขาภิบาล	(คุณวุฒิ)	๑๘๐,๐๐๐	-	-	๑๘๐,๐๐๐
๑๙	นางสาวทวิพร กัณณีย์	วท.บ. (การจัดการทรัพยากรดินและสิ่งแวดล้อม)		ผู้ช่วยนักวิชาการสิ่งแวดล้อม	(คุณวุฒิ)		ผู้ช่วยนักวิชาการสิ่งแวดล้อม	(คุณวุฒิ)	(๑๕,๐๐๐ x ๑๒) ๑๘๐,๐๐๐	-	-	๑๘๐,๐๐๐
๒๐	นายชัยนาม ผากพิช	วท.บ. (เครื่องจักรกลเกษตร)		ผู้ช่วยนายช่างเครื่องกล	(คุณวุฒิ)		ผู้ช่วยนายช่างเครื่องกล	(คุณวุฒิ)	(๑๕,๐๐๐ x ๑๒) ๑๘๐,๐๐๐	-	-	๑๘๐,๐๐๐
๒๑	นายธีรวัฒน์ วีรพงษ์	ปวส. (ไฟฟ้ากำลัง)		ผู้ช่วยนายช่างไฟฟ้า	(คุณวุฒิ)		ผู้ช่วยนายช่างไฟฟ้า	(คุณวุฒิ)	(๑๕,๐๐๐ x ๑๒) ๑๘๐,๐๐๐	-	-	๑๘๐,๐๐๐
๒๒	นางสาวกชพร คำนวนฤกษ์	ส.บ. (สาธารณสุขชุมชน)		ผู้ช่วยเจ้าพนักงานสาธารณสุข	(คุณวุฒิ)		ผู้ช่วยเจ้าพนักงานสาธารณสุข	(คุณวุฒิ)	(๑๕,๐๐๐ x ๑๒) ๑๘๐,๐๐๐	-	-	๑๘๐,๐๐๐
๒๓	นางสาวสิริวรรณ สายสุภี	ปวส. (การบัญชี)		ผู้ช่วยเจ้าพนักงานธุรการ	(คุณวุฒิ)		ผู้ช่วยเจ้าพนักงานธุรการ	(คุณวุฒิ)	(๑๕,๐๐๐ x ๑๒) ๑๘๐,๐๐๐	-	-	๑๘๐,๐๐๐
๒๔	นางสาวชุติมณฑน์ สุขิมล	บธ.บ. (การจัดการ)		ผู้ช่วยเจ้าพนักงานธุรการ	(คุณวุฒิ)		ผู้ช่วยเจ้าพนักงานธุรการ	(คุณวุฒิ)	(๑๕,๐๐๐ x ๑๒) ๑๘๐,๐๐๐	-	-	๑๘๐,๐๐๐
๒๕	นางสาวสุนันทา บุญปกครอ	ปวส. (คอมพิวเตอร์ธุรกิจ)		ผู้ช่วยเจ้าพนักงานธุรการ	(คุณวุฒิ)		ผู้ช่วยเจ้าพนักงานธุรการ	(คุณวุฒิ)	(๑๕,๐๐๐ x ๑๒) ๑๘๐,๐๐๐	-	-	๑๘๐,๐๐๐
๒๖	นางสาวเสาวลักษณ์ มีธรรม	ศ.บ. (เศรษฐศาสตร์)		ผู้ช่วยเจ้าพนักงานธุรการ	(คุณวุฒิ)		ผู้ช่วยเจ้าพนักงานธุรการ	(คุณวุฒิ)	(๑๕,๐๐๐ x ๑๒) ๑๘๐,๐๐๐	-	-	๑๘๐,๐๐๐
๒๗	นายชัยประวัติ ประจงกิจ	ปวช. (ช่างยนต์)		พนักงานขับเครื่องจักรกลขนาดเบา	ทักษะ		พนักงานขับเครื่องจักรกลขนาดเบา	ทักษะ	(๑๕,๖๐๐ x ๑๒) ๑๘๗,๖๐๐	-	-	๑๕๗,๖๐๐
๒๘	นายสำราญ กองแก้ว	ป.๖		พนักงานขับเครื่องจักรกลขนาดกลาง	ทักษะ		พนักงานขับเครื่องจักรกลขนาดกลาง	ทักษะ	(๑๓,๓๐๐ x ๑๒) ๑๘๐,๐๐๐	-	-	๑๘๐,๐๐๐

บัญชีแสดงจัดคนลงสู่ตำแหน่งและการกำหนดเลขที่ตำแหน่งในส่วนราชการ

กองสาธารณสุข

ที่	ชื่อ - สกุล	คุณวุฒิ การศึกษา	กรอบอัตราเก่าเดิม (ปรับปรุงครั้งที่ ๔)			กรอบอัตราเก่าใหม่			เงินเดือน	เงินประจำตำแหน่ง		หมายเหตุ
			เลขที่ตำแหน่ง	ตำแหน่ง	ระดับ	เลขที่ตำแหน่ง	ตำแหน่ง	ระดับ		เงินประจำ ตำแหน่ง	เงิน ค่าตอบแทน/ เงินเพิ่มอื่นๆ	
๒๙	นายเกรียงไกร พลายวงศ์ทอง	ป.๖		พนักงานขับเครื่องจักรกลขนาดกลาง	ทักษะ		พนักงานขับเครื่องจักรกลขนาดกลาง	ทักษะ	๑๘๐,๐๐๐	-	-	๑๘๐,๐๐๐
๓๐	ว่างเดิม			พนักงานขับเครื่องจักรกลขนาดหนัก	ทักษะ		พนักงานขับเครื่องจักรกลขนาดหนัก	ทักษะ	(๑๕,๐๐๐ x ๑๒)	-	-	ว่างเดิม
๓๑	นายรุ่งอรุณ สุขเพราะนา	ม.๓		พนักงานขับเครื่องจักรกลขนาดหนัก	ทักษะ		พนักงานขับเครื่องจักรกลขนาดหนัก	ทักษะ	๑๘๐,๐๐๐	-	-	๑๘๐,๐๐๐
๓๒	ว่างเดิม	-		พนักงานขับเครื่องจักรกลขนาดหนัก	ทักษะ		พนักงานขับเครื่องจักรกลขนาดหนัก	ทักษะ	(๑๕,๐๐๐ x ๑๒)	-	-	ว่างเดิม
๓๓	ว่างเดิม	-		พนักงานขับเครื่องจักรกลขนาดหนัก	ทักษะ		พนักงานขับเครื่องจักรกลขนาดหนัก	ทักษะ	(๑๕,๐๐๐ x ๑๒)	-	-	ว่างเดิม
๓๔	ว่างเดิม	-		พนักงานขับเครื่องจักรกลขนาดหนัก	ทักษะ		พนักงานขับเครื่องจักรกลขนาดหนัก	ทักษะ	(๑๕,๐๐๐ x ๑๒)	-	-	ว่างเดิม
๓๕	ว่างเดิม	-		พนักงานขับเครื่องจักรกลขนาดหนัก	ทักษะ		พนักงานขับเครื่องจักรกลขนาดหนัก	ทักษะ	(๑๕,๐๐๐ x ๑๒)	-	-	ว่างเดิม
๓๖	<u>พนักงานจ้างทั่วไป</u> นายเคนต์ ศรีแก้ว	-		พนักงานขับเครื่องจักรกลขนาดกลาง	ทั่วไป		พนักงานขับเครื่องจักรกลขนาดกลาง	ทั่วไป	๑๐๘,๐๐๐	-	-	๑๐๘,๐๐๐
๓๗	นายดุสิต โพธิ์สร้อย	-		พนักงานขับเครื่องจักรกลขนาดเบา	ทั่วไป		พนักงานขับเครื่องจักรกลขนาดเบา	ทั่วไป	(๙,๐๐๐ x ๑๒)	-	-	๑๐๘,๐๐๐
๓๘	นายอนุพงศ์ จันทร์เสริฐ	-		พนักงานขับเครื่องจักรกลขนาดเบา	ทั่วไป		พนักงานขับเครื่องจักรกลขนาดเบา	ทั่วไป	๑๐๘,๐๐๐	-	-	๑๐๘,๐๐๐
๓๙	นายประสิทธิ์ มาเรียน	-		พนักงานขับเครื่องจักรกลขนาดเบา	ทั่วไป		พนักงานขับเครื่องจักรกลขนาดเบา	ทั่วไป	(๙,๐๐๐ x ๑๒)	-	-	๑๐๘,๐๐๐
๔๐	ว่างเดิม	-		พนักงานขับเครื่องจักรกลขนาดเบา	ทั่วไป		พนักงานขับเครื่องจักรกลขนาดเบา	ทั่วไป	๑๐๘,๐๐๐	-	-	๑๐๘,๐๐๐
๔๑	นายกิตติศักดิ์ เพชรกิจ	-		พนักงานขับเครื่องจักรกลขนาดเบา	ทั่วไป		พนักงานขับเครื่องจักรกลขนาดเบา	ทั่วไป	(๙,๐๐๐ x ๑๒)	-	-	๑๐๘,๐๐๐
๔๒	นายไพศาล ศรีชูเปี่ยม	-		พนักงานขับเครื่องจักรกลขนาดเบา	ทั่วไป		พนักงานขับเครื่องจักรกลขนาดเบา	ทั่วไป	๑๐๘,๐๐๐	-	-	๑๐๘,๐๐๐
									(๙,๐๐๐ x ๑๒)	-	-	๑๐๘,๐๐๐

บัญชีแสดงจัดคนลงสู่ตำแหน่งและการกำหนดเลขที่ตำแหน่งในส่วนราชการ

กองสาธารณสุข

ที่	ชื่อ - สกุล	คุณวุฒิการศึกษา	กรอบอัตรากำลังเดิม (ปรับปรุงครั้งที่ ๔)			กรอบอัตรากำลังใหม่			เงินเดือน	เงินประจำตำแหน่ง		หมายเหตุ
			เลขที่ตำแหน่ง	ตำแหน่ง	ระดับ	เลขที่ตำแหน่ง	ตำแหน่ง	ระดับ		เงินประจำตำแหน่ง	เงินค่าตอบแทน/เงินเพิ่มอื่นๆ	
๔๓	ว่างเดิม	-		พนักงานขับเครื่องจักรกลขนาดเบา	ทั่วไป		พนักงานขับเครื่องจักรกลขนาดเบา	ทั่วไป	๑๐๘,๐๐๐ (๙,๐๐๐ X ๑๒)	-	-	๑๐๘,๐๐๐
๔๔	ว่างเดิม	-		พนักงานขับเครื่องจักรกลขนาดเบา	ทั่วไป		พนักงานขับเครื่องจักรกลขนาดเบา	ทั่วไป	๑๐๘,๐๐๐ (๙,๐๐๐ X ๑๒)	-	-	๑๐๘,๐๐๐
๔๕	นายอนุวัฒน์ พาสีพันธ์	ป.๖		คนงาน (รถขยะ)	ทั่วไป		คนงาน (รถขยะ)	ทั่วไป	๑๐๘,๐๐๐ (๙,๐๐๐ X ๑๒)	-	-	๑๐๘,๐๐๐
๔๖	นายเสมียน สุขเพชร	ป.๖		คนงาน (รถขยะ)	ทั่วไป		คนงาน (รถขยะ)	ทั่วไป	๑๐๘,๐๐๐ (๙,๐๐๐ X ๑๒)	-	-	๑๐๘,๐๐๐
๔๗	นายสมชาย สุขชัยศรี	ป.๖		คนงาน (รถขยะ)	ทั่วไป		คนงาน (รถขยะ)	ทั่วไป	๑๐๘,๐๐๐ (๙,๐๐๐ X ๑๒)	-	-	๑๐๘,๐๐๐
๔๘	นายชาติ ทองเกิด	-		คนงาน (รถขยะ)	ทั่วไป		คนงาน (รถขยะ)	ทั่วไป	๑๐๘,๐๐๐ (๙,๐๐๐ X ๑๒)	-	-	๑๐๘,๐๐๐
๔๙	นายวินัย ผาสุก	ป.๔		คนงาน (รถขยะ)	ทั่วไป		คนงาน (รถขยะ)	ทั่วไป	๑๐๘,๐๐๐ (๙,๐๐๐ X ๑๒)	-	-	๑๐๘,๐๐๐
๕๐	นายธนชัย มีวีระสม			คนงาน (รถขยะ)	ทั่วไป		คนงาน (รถขยะ)	ทั่วไป	๑๐๘,๐๐๐ (๙,๐๐๐ X ๑๒)	-	-	๑๐๘,๐๐๐
๕๑	นายกฤตภัก ศรีเสนห์	-		คนสวน (ศูนย์กำจัดขยะ)	ทั่วไป		คนสวน (ศูนย์กำจัดขยะ)	ทั่วไป	๑๐๘,๐๐๐ (๙,๐๐๐ X ๑๒)	-	-	๑๐๘,๐๐๐
๕๒	น.ส.ภาวินี พลายวงศ์ทอง	ม.๓		คนสวน (ศูนย์กำจัดขยะ)	ทั่วไป		คนสวน (ศูนย์กำจัดขยะ)	ทั่วไป	๑๐๘,๐๐๐ (๙,๐๐๐ X ๑๒)	-	-	๑๐๘,๐๐๐
๕๓	น.ส.สุจิตรา สาตร์สนอง	ม.๖		คนสวน (ศูนย์กำจัดขยะ)	ทั่วไป		คนสวน (ศูนย์กำจัดขยะ)	ทั่วไป	๑๐๘,๐๐๐ (๙,๐๐๐ X ๑๒)	-	-	๑๐๘,๐๐๐
๕๔	นางจันทน์ ศิษย์รัตน์	ป.๖		คนสวน (ศูนย์กำจัดขยะ)	ทั่วไป		คนสวน (ศูนย์กำจัดขยะ)	ทั่วไป	๑๐๘,๐๐๐ (๙,๐๐๐ X ๑๒)	-	-	๑๐๘,๐๐๐
๕๕	นายนิพัทธ์ บุญเลิศ	-		คนสวน (ศูนย์กำจัดขยะ)	ทั่วไป		คนสวน (ศูนย์กำจัดขยะ)	ทั่วไป	๑๐๘,๐๐๐ (๙,๐๐๐ X ๑๒)	-	-	๑๐๘,๐๐๐
๕๖	นายสิปป์สุริศร์ มิวเมือก	-		คนสวน (ศูนย์กำจัดขยะ)	ทั่วไป		คนสวน (ศูนย์กำจัดขยะ)	ทั่วไป	๑๐๘,๐๐๐ (๙,๐๐๐ X ๑๒)	-	-	๑๐๘,๐๐๐
๕๗	นางสาวนารินทร์ อินสร	-		คนสวน (ศูนย์กำจัดขยะ)	ทั่วไป		คนสวน (ศูนย์กำจัดขยะ)	ทั่วไป	๑๐๘,๐๐๐ (๙,๐๐๐ X ๑๒)	-	-	๑๐๘,๐๐๐

บัญชีแสดงจัดคนลงสู่ตำแหน่งและการกำหนดเลขที่ตำแหน่งในส่วนราชการ

กองสาธารณสุข

ที่	ชื่อ - สกุล	คุณวุฒิการศึกษา	กรอบอัตราเก่าเดิม (ปรับปรุงครั้งที่ ๔)			กรอบอัตราเก่าใหม่			เงินเดือน	เงินประจำตำแหน่ง		หมายเหตุ
			เลขที่ตำแหน่ง	ตำแหน่ง	ระดับ	เลขที่ตำแหน่ง	ตำแหน่ง	ระดับ		เงินประจำตำแหน่ง	เงินค่าตอบแทน/เงินเพิ่มอื่นๆ	
๕๘	นายวีรยุทธ พึ่งน้อย	-		คนสวน (ศูนย์กำจัดขยะ)	ทั่วไป		คนสวน (ศูนย์กำจัดขยะ)	ทั่วไป	๑๐๘,๐๐๐ (๙,๐๐๐ X ๑๒)	-	-	๑๐๘,๐๐๐
๕๙	นายธวัชชัย แจ่มจำรัส	-		คนสวน (ศูนย์กำจัดขยะ)	ทั่วไป		คนสวน (ศูนย์กำจัดขยะ)	ทั่วไป	๑๐๘,๐๐๐ (๙,๐๐๐ X ๑๒)	-	-	๑๐๘,๐๐๐
๖๐	นางนงเยาว์ มงคลยุทธ	-		คนสวน (ศูนย์กำจัดขยะ)	ทั่วไป		คนสวน (ศูนย์กำจัดขยะ)	ทั่วไป	๑๐๘,๐๐๐ (๙,๐๐๐ X ๑๒)	-	-	๑๐๘,๐๐๐
๖๑	นายอภิสิทธิ์ ธริสุข	-		คนสวน (ศูนย์กำจัดขยะ)	ทั่วไป		คนสวน (ศูนย์กำจัดขยะ)	ทั่วไป	๑๐๘,๐๐๐ (๙,๐๐๐ X ๑๒)	-	-	๑๐๘,๐๐๐
๖๒	นางสาวจรี วีระวัฒน์	-		คนสวน (ศูนย์กำจัดขยะ)	ทั่วไป		คนสวน (ศูนย์กำจัดขยะ)	ทั่วไป	๑๐๘,๐๐๐ (๙,๐๐๐ X ๑๒)	-	-	๑๐๘,๐๐๐
๖๓	นางสาวมาริสา นัยยะชน	-		คนสวน (ศูนย์กำจัดขยะ)	ทั่วไป		คนสวน (ศูนย์กำจัดขยะ)	ทั่วไป	๑๐๘,๐๐๐ (๙,๐๐๐ X ๑๒)	-	-	๑๐๘,๐๐๐
๖๔	นายวัฒนา นัยยะชน	-		คนสวน (ศูนย์กำจัดขยะ)	ทั่วไป		คนสวน (ศูนย์กำจัดขยะ)	ทั่วไป	๑๐๘,๐๐๐ (๙,๐๐๐ X ๑๒)	-	-	๑๐๘,๐๐๐
๖๕	นายสันติ สุขกลิ่น	-		คนสวน (ศูนย์กำจัดขยะ)	ทั่วไป		คนสวน (ศูนย์กำจัดขยะ)	ทั่วไป	๑๐๘,๐๐๐ (๙,๐๐๐ X ๑๒)	-	-	๑๐๘,๐๐๐
๖๖	นายสามารถ นัยยะชน	ม.๓		คนงาน (ศูนย์กำจัดขยะ)	ทั่วไป		คนงาน (ศูนย์กำจัดขยะ)	ทั่วไป	๑๐๘,๐๐๐ (๙,๐๐๐ X ๑๒)	-	-	๑๐๘,๐๐๐
๖๗	น.ส.ยานี ประดับญาติ	ป.๖		คนงาน (ศูนย์กำจัดขยะ)	ทั่วไป		คนงาน (ศูนย์กำจัดขยะ)	ทั่วไป	๑๐๘,๐๐๐ (๙,๐๐๐ X ๑๒)	-	-	๑๐๘,๐๐๐
๖๘	นายสมศักดิ์ รัตติก	ป.๖		คนงาน (ศูนย์กำจัดขยะ)	ทั่วไป		คนงาน (ศูนย์กำจัดขยะ)	ทั่วไป	๑๐๘,๐๐๐ (๙,๐๐๐ X ๑๒)	-	-	๑๐๘,๐๐๐
๖๙	นายพิเชษฐ เสาวรส	ป.๖		คนงาน (ศูนย์กำจัดขยะ)	ทั่วไป		คนงาน (ศูนย์กำจัดขยะ)	ทั่วไป	๑๐๘,๐๐๐ (๙,๐๐๐ X ๑๒)	-	-	๑๐๘,๐๐๐
๗๐	นายขวัญ ชันธโสภา	ม.๓		คนงาน (ศูนย์กำจัดขยะ)	ทั่วไป		คนงาน (ศูนย์กำจัดขยะ)	ทั่วไป	๑๐๘,๐๐๐ (๙,๐๐๐ X ๑๒)	-	-	๑๐๘,๐๐๐
๗๑	นายเอนก แจ่มใส	ม.๖		คนงาน (ศูนย์กำจัดขยะ)	ทั่วไป		คนงาน (ศูนย์กำจัดขยะ)	ทั่วไป	๑๐๘,๐๐๐ (๙,๐๐๐ X ๑๒)	-	-	๑๐๘,๐๐๐
๗๒	นายนิพนธ์ ศรีสุวรรณ	ป.๖		คนงาน (ศูนย์กำจัดขยะ)	ทั่วไป		คนงาน (ศูนย์กำจัดขยะ)	ทั่วไป	๑๐๘,๐๐๐ (๙,๐๐๐ X ๑๒)	-	-	๑๐๘,๐๐๐

บัญชีแสดงจัดคนลงสู่ตำแหน่งและการกำหนดเลขที่ตำแหน่งในส่วนราชการ

กองสาธารณสุข

ที่	ชื่อ - สกุล	คุณวุฒิ การศึกษา	กรอบอัตราเก่าเดิม (ปรับปรุงครั้งที่ ๔)			กรอบอัตราเก่าใหม่			เงินเดือน	เงินประจำตำแหน่ง		หมายเหตุ
			เลขที่ตำแหน่ง	ตำแหน่ง	ระดับ	เลขที่ตำแหน่ง	ตำแหน่ง	ระดับ		เงินประจำ ตำแหน่ง	เงิน ค่าตอบแทน/ เงินเพิ่มอื่นๆ	
๗๓	นายสมประสงค์ เสนานุช	ม.๓		คนงาน (ศูนย์กำจัดขยะ)	ทั่วไป		คนงาน (ศูนย์กำจัดขยะ)	ทั่วไป	๑๐๘,๐๐๐ (๙,๐๐๐ X ๑๒)	-	-	๑๐๘,๐๐๐
๗๔	นายประเทือง เต็งมีง	-		คนงาน (ศูนย์กำจัดขยะ)	ทั่วไป		คนงาน (ศูนย์กำจัดขยะ)	ทั่วไป	๑๐๘,๐๐๐ (๙,๐๐๐ X ๑๒)	-	-	๑๐๘,๐๐๐
๗๕	นายสมจินต์ แชนทอง	-		คนงาน (ศูนย์กำจัดขยะ)	ทั่วไป		คนงาน (ศูนย์กำจัดขยะ)	ทั่วไป	๑๐๘,๐๐๐ (๙,๐๐๐ X ๑๒)	-	-	๑๐๘,๐๐๐
๗๖	นายสงกรานต์ นพฤทธิ์	-		คนงาน (ศูนย์กำจัดขยะ)	ทั่วไป		คนงาน (ศูนย์กำจัดขยะ)	ทั่วไป	๑๐๘,๐๐๐ (๙,๐๐๐ X ๑๒)	-	-	๑๐๘,๐๐๐
๗๗	นายชานนท์ เวชกิจ	-		คนงาน (ศูนย์กำจัดขยะ)	ทั่วไป		คนงาน (ศูนย์กำจัดขยะ)	ทั่วไป	๑๐๘,๐๐๐ (๙,๐๐๐ X ๑๒)	-	-	๑๐๘,๐๐๐
๗๘	นางสาวศศิวิมล ครองตน	ม.๓		คนงาน (ศูนย์กำจัดขยะ)	ทั่วไป		คนงาน (ศูนย์กำจัดขยะ)	ทั่วไป	๑๐๘,๐๐๐ (๙,๐๐๐ X ๑๒)	-	-	๑๐๘,๐๐๐
๗๙	นางสาวพัชรี สุทธิรักษ์	ม.๓		คนงาน (ศูนย์กำจัดขยะ)	ทั่วไป		คนงาน (ศูนย์กำจัดขยะ)	ทั่วไป	๑๐๘,๐๐๐ (๙,๐๐๐ X ๑๒)	-	-	๑๐๘,๐๐๐
๘๐	นายตะวัน นัยยะชน	ป.๖		คนงาน (ศูนย์กำจัดขยะ)	ทั่วไป		คนงาน (ศูนย์กำจัดขยะ)	ทั่วไป	๑๐๘,๐๐๐ (๙,๐๐๐ X ๑๒)	-	-	๑๐๘,๐๐๐

บัญชีแสดงจัดคนลงสู่ตำแหน่งและการกำหนดเลขที่ตำแหน่งในส่วนราชการ
กองยุทธศาสตร์และงบประมาณ

ที่	ชื่อ - สกุล	คุณวุฒิ การศึกษา	กรอบอัตรากำลังเดิม (ปรับปรุงครั้งที่ ๔)			กรอบอัตรากำลังใหม่			เงินเดือน	เงินประจำตำแหน่ง		หมายเหตุ
			เลขที่ตำแหน่ง	ตำแหน่ง	ระดับ	เลขที่ตำแหน่ง	ตำแหน่ง	ระดับ		เงินประจำ ตำแหน่ง	เงิน ค่าตอบแทน/ เงินเพิ่มอื่นๆ	
๑	น.ส.ฉันทวี เกตุแก้ว	ศศ.ม. (รัฐศาสตร์)	๓๒-๑-๐๗-๒๑๐๑-๐๑๑	ผอ.กองยุทธศาสตร์และงบประมาณ (นักบริหารงานทั่วไป)	กลาง	๓๒-๑-๐๗-๒๑๐๑-๐๑๑	ผอ.กองยุทธศาสตร์และงบประมาณ (นักบริหารงานทั่วไป)	กลาง	๕๙๗,๙๖๐ (๔๙,๘๓๐ x ๑๒)	๖๗,๒๐๐ (๕,๖๐๐ x ๑๒)	๖๗,๒๐๐ (๕,๖๐๐ x ๑๒)	๗๓๒,๓๖๐
๒	น.ส.นุจรี ศึกษาชาติ	บธ.ม. (การจัดการทั่วไป)	๓๒-๑-๐๗-๒๑๐๑-๐๑๒	หน.ฝ่ายงบประมาณและเงินอุดหนุน (นักบริหารงานทั่วไป)	ต้น	๓๒-๑-๐๗-๒๑๐๑-๐๑๒	หน.ฝ่ายงบประมาณและเงินอุดหนุน (นักบริหารงานทั่วไป)	ต้น	๔๙๐,๘๐๐ (๔๐,๙๐๐ x ๑๒)	๑๘,๐๐๐ (๑,๕๐๐ x ๑๒)	-	๕๐๘,๘๐๐
๓	น.ส.นาฎยา เกตุมนี	ร.ม. (การเมืองการปกครอง)	๓๑-๑-๐๗-๒๑๐๑-๐๑๓	หน.ฝ่ายยุทธศาสตร์และแผนงาน (นักบริหารงานทั่วไป)	ต้น	๓๑-๑-๐๗-๒๑๐๑-๐๑๓	หน.ฝ่ายยุทธศาสตร์และแผนงาน (นักบริหารงานทั่วไป)	ต้น	๔๙๐,๘๐๐ (๔๐,๙๐๐ x ๑๒)	๑๘,๐๐๐ (๑,๕๐๐ x ๑๒)	-	๕๐๘,๘๐๐
๔	พ.อ.มนตรี ชมภูวิเศษ	ร.ป.ม. (รัฐประศาสนศาสตร์)	๓๒-๑-๐๗-๒๑๐๑-๐๐๖	หัวหน้าฝ่ายประชาสัมพันธ์ (นักบริหารงานทั่วไป)	ต้น	๓๒-๑-๐๗-๒๑๐๑-๐๐๖	หัวหน้าฝ่ายประชาสัมพันธ์ (นักบริหารงานทั่วไป)	ต้น	๔๒๒,๖๔๐ (๓๕,๒๒๐ x ๑๒)	๑๘,๐๐๐ (๑,๕๐๐ x ๑๒)	-	๔๔๐,๖๔๐
๕	นายวัฒน์ ช่างโรจน์	ศศ.บ. (รัฐศาสตร์)	๓๒-๑-๐๗-๒๑๐๑-๐๑๔	หน.ฝ่ายตรวจติดตามและประเมินผล (นักบริหารงานทั่วไป)	ต้น	๓๒-๑-๐๗-๒๑๐๑-๐๑๔	หน.ฝ่ายตรวจติดตามและประเมินผล (นักบริหารงานทั่วไป)	ต้น	๔๔๘,๙๒๐ (๓๗,๔๑๐ x ๑๒)	๑๘,๐๐๐ (๑,๕๐๐ x ๑๒)	-	๔๖๖,๙๒๐
๖	นายพิชัย ชูดิธนธีระกุล	ร.ป.ม. (การปกครองท้องถิ่น)	๓๒-๑-๐๗-๒๑๐๑-๐๑๕	หน.ฝ่ายสถิติข้อมูลและสารสนเทศ (นักบริหารงานทั่วไป)	ต้น	๓๒-๑-๐๗-๒๑๐๑-๐๑๕	หน.ฝ่ายสถิติข้อมูลและสารสนเทศ (นักบริหารงานทั่วไป)	ต้น	๔๔๘,๙๒๐ (๓๗,๔๑๐ x ๑๒)	๑๘,๐๐๐ (๑,๕๐๐ x ๑๒)	-	๔๖๖,๙๒๐
๗	น.ส.ทุเรียน มะกรูดอินทร์	ศศ.ม. (รัฐศาสตร์)	๓๒-๑-๐๗-๓๑๐๑-๐๑๘	นักจัดการงานทั่วไป	ชำนาญการ	๓๒-๑-๐๗-๓๑๐๑-๐๑๘	นักจัดการงานทั่วไป	ชำนาญการ	๕๒๒,๙๖๐ (๔๓,๕๘๐ x ๑๒)	-	-	๕๒๒,๙๖๐
๘	น.ส.สลับพิน วงษ์ชาญ	ร.ม. (รัฐศาสตร์)	๓๒-๑-๐๗-๓๑๐๑-๐๑๑	นักจัดการงานทั่วไป	ชำนาญการ	๓๒-๑-๐๗-๓๑๐๑-๐๑๑	นักจัดการงานทั่วไป	ชำนาญการ	๔๐๒,๗๒๐ (๓๓,๕๖๐ x ๑๒)	-	-	๔๐๒,๗๒๐
๙	น.ส.ศุภรัตน์ รักถิ่นเกิด	ศศ.ม. (รัฐศาสตร์)	๓๒-๑-๐๗-๓๑๐๓-๐๐๑	นักวิเคราะห์นโยบายและแผน	ปฏิบัติการ	๓๒-๑-๐๗-๓๑๐๓-๐๐๑	นักวิเคราะห์นโยบายและแผน	ปฏิบัติการ	๒๒๒,๒๔๐ (๑๘,๕๒๐ x ๑๒)	-	-	๒๒๒,๒๔๐
๑๐	น.ส.นันทพัทธ์ โตสกุล	ร.ป.ม. (รัฐประศาสนศาสตร์)	๓๒-๑-๐๗-๓๑๐๓-๐๐๒	นักวิเคราะห์นโยบายและแผน	ชำนาญการ	๓๒-๑-๐๗-๓๑๐๓-๐๐๒	นักวิเคราะห์นโยบายและแผน	ชำนาญการ	๓๐๕,๖๔๐ (๒๕,๔๗๐ x ๑๒)	-	-	๓๐๕,๖๔๐
๑๑	นางอุมาพร บุญโพธิ์ทอง	ร.ป.ม. (รัฐประศาสนศาสตร์)	๓๒-๑-๐๗-๓๑๐๓-๐๐๓	นักวิเคราะห์นโยบายและแผน	ชำนาญการ	๓๒-๑-๐๗-๓๑๐๓-๐๐๓	นักวิเคราะห์นโยบายและแผน	ชำนาญการ	๓๘๙,๔๐๐ (๓๒,๔๕๐ x ๑๒)	-	-	๓๘๙,๔๐๐
๑๒	น.ส.พิกุล ตรีกลิ่น	ศศ.บ. (นิเทศศาสตร์)	๓๒-๑-๐๗-๓๑๐๓-๐๐๔	นักวิเคราะห์นโยบายและแผน	ชำนาญการ	๓๒-๑-๐๗-๓๑๐๓-๐๐๔	นักวิเคราะห์นโยบายและแผน	ชำนาญการ	๓๖๒,๖๔๐ (๓๐,๒๒๐ x ๑๒)	-	-	๓๖๒,๖๔๐
๑๓	นายเฉลิมชัย สุขะนิล	ศศ.บ. (เศรษฐศาสตร์ธุรกิจ)	๓๒-๑-๐๗-๓๑๐๓-๐๐๕	นักวิเคราะห์นโยบายและแผน	ชำนาญการ	๓๒-๑-๐๗-๓๑๐๓-๐๐๕	นักวิเคราะห์นโยบายและแผน	ชำนาญการ	๓๒๙,๗๖๐ (๒๗,๔๘๐ x ๑๒)	-	-	๓๒๙,๗๖๐
๑๔	นายวีระชัย ตาสว่าง	ศศ.ม. (รัฐประศาสนศาสตร์)	๓๒-๑-๐๗-๓๑๐๓-๐๐๖	นักวิเคราะห์นโยบายและแผน	ชำนาญการ	๓๒-๑-๐๗-๓๑๐๓-๐๐๖	นักวิเคราะห์นโยบายและแผน	ชำนาญการ	๓๒๓,๗๖๐ (๒๖,๙๘๐ x ๑๒)	-	-	๓๒๓,๗๖๐
๑๕	น.ส.นันทิยา วิบูลย์จันทร์	บธ.บ. (การเงินการธนาคาร)	๓๒-๑-๐๗-๓๑๐๓-๐๐๗	นักวิเคราะห์นโยบายและแผน	ปฏิบัติการ	๓๒-๑-๐๗-๓๑๐๓-๐๐๗	นักวิเคราะห์นโยบายและแผน	ปฏิบัติการ	๒๒๙,๙๒๐ (๑๙,๑๖๐ x ๑๒)	-	-	๒๒๙,๙๒๐

บัญชีแสดงจัดคนลงสู่ตำแหน่งและการกำหนดเลขที่ตำแหน่งในส่วนราชการ
กองยุทธศาสตร์และงบประมาณ

ที่	ชื่อ - สกุล	คุณวุฒิ การศึกษา	กรอบอัตรากำลังเดิม (ปรับปรุงครั้งที่ ๔)			กรอบอัตรากำลังใหม่			เงินเดือน	เงินประจำตำแหน่ง		หมายเหตุ
			เลขที่ตำแหน่ง	ตำแหน่ง	ระดับ	เลขที่ตำแหน่ง	ตำแหน่ง	ระดับ		เงินประจำ ตำแหน่ง	เงิน ค่าตอบแทน/ เงินเพิ่มอื่นๆ	
๑๖	น.ส.สิริมา พวงบุปผา	ร.ม. (รัฐศาสตร์)	๓๒-๑-๐๗-๓๑๐๓-๐๐๘	นักวิเคราะห์นโยบายและแผน	ชำนาญการ	๓๒-๑-๐๗-๓๑๐๓-๐๐๘	นักวิเคราะห์นโยบายและแผน	ชำนาญการ	๓๙๖,๐๐๐ (๓๓,๐๐๐ x ๑๒)	-	-	๓๙๖,๐๐๐
๑๗	น.ส.มยุรา ฤกษ์เกษม	ศศ.บ. (การบัญชี)	๓๒-๑-๐๗-๓๑๐๓-๐๐๙	นักวิเคราะห์นโยบายและแผน	ปฏิบัติการ	๓๒-๑-๐๗-๓๑๐๓-๐๐๙	นักวิเคราะห์นโยบายและแผน	ปฏิบัติการ	๑๙๔,๖๔๐ (๑๖,๒๒๐ x ๑๒)	-	-	๑๙๔,๖๔๐
๑๘	นางสาวอรจิรา ห่มนง	ศศ.บ. (รัฐประศาสนศาสตร์)	๓๒-๑-๐๗-๓๑๐๓-๐๑๐	นักวิเคราะห์นโยบายและแผน	ปฏิบัติการ	๓๒-๑-๐๗-๓๑๐๓-๐๑๐	นักวิเคราะห์นโยบายและแผน	ปฏิบัติการ	๑๘๐,๗๒๐ (๑๕,๐๖๐ x ๑๒)	-	-	๑๘๐,๗๒๐
๑๙	นายสุวัชร อีร์ฮาร์ง	บธ.บ. (การจัดการทั่วไป)	๓๒-๑-๐๗-๓๑๐๓-๐๑๑	นักวิเคราะห์นโยบายและแผน	ปฏิบัติการ	๓๒-๑-๐๗-๓๑๐๓-๐๑๑	นักวิเคราะห์นโยบายและแผน	ปฏิบัติการ	๑๘๐,๗๒๐ (๑๕,๐๖๐ x ๑๒)	-	-	๑๘๐,๗๒๐
๒๐	นายทัศนัย ไม้แป้น	วท.บ. (คอมพิวเตอร์)	๓๒-๑-๐๗-๓๑๐๖-๐๐๑	นักวิชาการคอมพิวเตอร์	ชำนาญการ	๓๒-๑-๐๗-๓๑๐๖-๐๐๑	นักวิชาการคอมพิวเตอร์	ชำนาญการพิเศษ	๔๑๖,๑๖๐ (๓๔,๖๘๐ x ๑๒)	๔๒,๐๐๐ (๓,๕๐๐x๑๒)	-	ปรับปรุงตำแหน่ง กรณีมีผู้ผ่านฯ
๒๑	นายพิรกาจ พูลสวัสดิ์	บธ.บ. (คอมพิวเตอร์ธุรกิจ)	๓๒-๑-๐๗-๓๑๐๖-๐๐๒	นักวิชาการคอมพิวเตอร์	ปฏิบัติการ	๓๒-๑-๐๗-๓๑๐๖-๐๐๒	นักวิชาการคอมพิวเตอร์	ปฏิบัติการ	๒๑๐,๘๔๐ (๑๗,๕๗๐ x ๑๒)	-	-	๒๑๐,๘๔๐
๒๒	น.ส.พิจิกา วงศ์ปัดแก้ว	บธ.บ. (คอมพิวเตอร์ธุรกิจ)	๓๒-๑-๐๗-๓๑๐๖-๐๐๓	นักวิชาการคอมพิวเตอร์	ชำนาญการ	๓๒-๑-๐๗-๓๑๐๖-๐๐๓	นักวิชาการคอมพิวเตอร์	ชำนาญการ	๒๘๒,๖๐๐ (๒๓,๕๕๐ x ๑๒)	-	-	๒๘๒,๖๐๐
๒๓	น.ส.วลัยรัตน์ นิลชาติ	บธ.บ. (เทคโนโลยีสารสนเทศธุรกิจ)	๓๒-๑-๐๗-๓๑๐๖-๐๐๔	นักวิชาการคอมพิวเตอร์	ชำนาญการ	๓๒-๑-๐๗-๓๑๐๖-๐๐๔	นักวิชาการคอมพิวเตอร์	ชำนาญการ	๒๘๒,๖๐๐ (๒๓,๕๕๐ x ๑๒)	-	-	๒๘๒,๖๐๐
๒๔	น.ส.ภนวรรณ นาถเมทอง	ร.ม. (รัฐประศาสนศาสตร์)	๓๒-๑-๐๗-๓๑๐๑-๐๐๑	นักประชาสัมพันธ์	ชำนาญการ	๓๒-๑-๐๗-๓๑๐๑-๐๐๑	นักประชาสัมพันธ์	ชำนาญการ	๔๑๖,๑๖๐ (๓๔,๖๘๐ x ๑๒)	-	-	๔๑๖,๑๖๐
๒๕	นางสาวเสาวณี สังเกต	ศศ.บ. (การจัดการท่องเที่ยว)	๓๒-๑-๐๗-๓๑๐๑-๐๐๒	นักประชาสัมพันธ์	ปฏิบัติการ	๓๒-๑-๐๗-๓๑๐๑-๐๐๒	นักประชาสัมพันธ์	ปฏิบัติการ	๑๘๐,๗๒๐ (๑๕,๐๖๐ x ๑๒)	-	-	๑๘๐,๗๒๐
๒๖	นางสาววารรัตน์ พึ่งตน	บธ.บ. (คอมพิวเตอร์ธุรกิจ)	๓๒-๑-๐๗-๔๑๐๑-๐๐๖	เจ้าพนักงานธุรการ	ปฏิบัติงาน	๓๒-๑-๐๗-๔๑๐๑-๐๐๖	เจ้าพนักงานธุรการ	ปฏิบัติงาน	๑๓๘,๑๒๐ (๑๑,๕๑๐ x ๑๒)	-	-	๑๓๘,๑๒๐
๒๗	ว่างเดิม		๓๒-๑-๐๗-๔๑๐๑-๐๐๗	เจ้าพนักงานธุรการ	ปง./ชง.	๓๒-๑-๐๗-๔๑๐๑-๐๐๗	เจ้าพนักงานธุรการ	ปง./ชง.	๒๙๗,๙๐๐ (ค่ากลางเงินเดือน)	-	-	(ว่างเดิม)
๒๘	นางสาวจุฬารัตน์ โสภณศิริวัฒน์	บธ.บ. (การบริหารธุรกิจ)	๓๒-๑-๐๗-๔๑๐๑-๐๒๒	เจ้าพนักงานธุรการ	ปฏิบัติงาน	๓๒-๑-๐๗-๔๑๐๑-๐๒๒	เจ้าพนักงานธุรการ	ปฏิบัติงาน	๑๓๘,๑๒๐ (๑๑,๕๑๐ x ๑๒)	-	-	๒๙๗,๙๐๐ ๑๓๘,๑๒๐
๒๙	พนักงานจ้างตามภารกิจ ว่างเดิม			ผู้ช่วยนักจัดการงานทั่วไป	(คุณวุฒิ)		ผู้ช่วยนักจัดการงานทั่วไป	(คุณวุฒิ)	๑๘๐,๐๐๐ (๑๕,๐๐๐ x ๑๒)	-	-	(ว่างเดิม) ๑๘๐,๐๐๐

บัญชีแสดงจัดคนลงสู่ตำแหน่งและการกำหนดเลขที่ตำแหน่งในส่วนราชการ

กองยุทธศาสตร์และงบประมาณ

ที่	ชื่อ - สกุล	คุณวุฒิ การศึกษา	กรอบอัตราเก่าเดิม (ปรับปรุงครั้งที่ ๔)			กรอบอัตราค่าจ้างใหม่			เงินเดือน	เงินประจำตำแหน่ง		หมายเหตุ
			เลขที่ตำแหน่ง	ตำแหน่ง	ระดับ	เลขที่ตำแหน่ง	ตำแหน่ง	ระดับ		เงินประจำ ตำแหน่ง	เงิน ค่าตอบแทน/ เงินเพิ่มอื่นๆ	
๓๐	น.ส.พรพรรณฯ สุขวัตร	บธ.บ. (การบริหารทรัพยากรมนุษย์)		ผช.นักวิเคราะห์นโยบายและแผน	(คุณวุฒิ)		ผช.นักวิเคราะห์นโยบายและแผน	(คุณวุฒิ)	๑๙๖,๕๖๐ (๑๖,๓๘๐ X ๑๒)	-	-	๑๙๖,๕๖๐
๒๑	น.ส.โชติยา ชูติธนภัทร	บธ.บ. (การจัดการทั่วไป)		ผช.นักวิเคราะห์นโยบายและแผน	(คุณวุฒิ)		ผช.นักวิเคราะห์นโยบายและแผน	(คุณวุฒิ)	๑๙๖,๕๖๐ (๑๖,๓๘๐ X ๑๒)	-	-	๑๙๖,๕๖๐
๓๒	ว่างเดิม			ผช.นักวิเคราะห์นโยบายและแผน	(คุณวุฒิ)		ผช.นักวิเคราะห์นโยบายและแผน	(คุณวุฒิ)	๑๘๐,๐๐๐ (๑๕,๐๐๐ X ๑๒)	-	-	(ว่างเดิม)
๓๓	ว่างเดิม			ผช.นักวิเคราะห์นโยบายและแผน	(คุณวุฒิ)		ผช.นักวิเคราะห์นโยบายและแผน	(คุณวุฒิ)	๑๘๐,๐๐๐ (๑๕,๐๐๐ X ๑๒)	-	-	(ว่างเดิม)
๓๔	ว่างเดิม			ผช.นักวิเคราะห์นโยบายและแผน	(คุณวุฒิ)		ผช.นักวิเคราะห์นโยบายและแผน	(คุณวุฒิ)	๑๘๐,๐๐๐ (๑๕,๐๐๐ X ๑๒)	-	-	(ว่างเดิม)
๓๕	นายวีรวิทย์ สงวนสุข	บธ.บ. (เทคโนโลยีสารสนเทศธุรกิจ)	-	ผู้ช่วยนักวิชาการคอมพิวเตอร์	(คุณวุฒิ)		ผู้ช่วยนักวิชาการคอมพิวเตอร์	(คุณวุฒิ)	๑๘๐,๐๐๐ (๑๕,๐๐๐ X ๑๒)	-	-	๑๘๐,๐๐๐
๓๖	นายธนภัท พึ่งลัดดา	วท.บ. (เทคโนโลยีสารสนเทศ)	-	ผู้ช่วยนักวิชาการคอมพิวเตอร์	(คุณวุฒิ)		ผู้ช่วยนักวิชาการคอมพิวเตอร์	(คุณวุฒิ)	๑๘๐,๐๐๐ (๑๕,๐๐๐ X ๑๒)	-	-	๑๘๐,๐๐๐
๓๗	ว่างเดิม			ผู้ช่วยนักวิชาการคอมพิวเตอร์	(คุณวุฒิ)		ผู้ช่วยนักวิชาการคอมพิวเตอร์	(คุณวุฒิ)	๑๘๐,๐๐๐ (๑๕,๐๐๐ X ๑๒)	-	-	(ว่างเดิม)
๓๘	ว่างเดิม			ผู้ช่วยนักวิชาการคอมพิวเตอร์	(คุณวุฒิ)		ผู้ช่วยนักวิชาการคอมพิวเตอร์	(คุณวุฒิ)	๑๘๐,๐๐๐ (๑๕,๐๐๐ X ๑๒)	-	-	(ว่างเดิม)
๓๙	นายนवल บุญนิมิตร	บธ.บ. (การตลาด)		ผู้ช่วยนักประชาสัมพันธ์	(คุณวุฒิ)		ผู้ช่วยนักประชาสัมพันธ์	(คุณวุฒิ)	๒๕๕,๙๖๐ (๒๑,๓๓๐ X ๑๒)	-	-	๒๕๕,๙๖๐
๔๐	นายเจษฎา นางาม	นศ.บ. (การจัดการโฆษณา)		ผู้ช่วยนักประชาสัมพันธ์	(คุณวุฒิ)		ผู้ช่วยนักประชาสัมพันธ์	(คุณวุฒิ)	๒๔๘,๕๒๐ (๒๐,๗๑๐ X ๑๒)	-	-	๒๔๘,๕๒๐
๔๑	นางสาวกนกลักษณ์ อินทร์ใจเอื้อ	ศ.บ. (เศรษฐศาสตร์ธุรกิจ)		ผู้ช่วยนักประชาสัมพันธ์	(คุณวุฒิ)		ผู้ช่วยนักประชาสัมพันธ์	(คุณวุฒิ)	๒๕๓,๕๖๐ (๒๑,๑๑๐ X ๑๒)	-	-	๒๕๓,๕๖๐
๔๒	น.ส.กชพร ดีเลิศ	บธ.บ. (การตลาด)		ผู้ช่วยนักประชาสัมพันธ์	(คุณวุฒิ)		ผู้ช่วยนักประชาสัมพันธ์	(คุณวุฒิ)	๒๓๙,๔๐๐ (๑๙,๙๕๐ X ๑๒)	-	-	๒๓๙,๔๐๐
๔๓	น.ส.ภัชนันท์ พยัคโช	ศษ.บ. (เทคโนโลยีทางการศึกษา)		ผู้ช่วยนักประชาสัมพันธ์	(คุณวุฒิ)		ผู้ช่วยนักประชาสัมพันธ์	(คุณวุฒิ)	๒๔๑,๖๘๐ (๒๐,๑๔๐ X ๑๒)	-	-	๒๔๑,๖๘๐
๔๔	นางวันดี มานเสถียร	ปวส. (การตลาด)		ผู้ช่วยเจ้าพนักงานประชาสัมพันธ์	(คุณวุฒิ)		ผู้ช่วยเจ้าพนักงานประชาสัมพันธ์	(คุณวุฒิ)	๑๗๐,๕๒๐ (๑๔,๒๑๐ X ๑๒)	-	-	๑๗๐,๕๒๐

บัญชีแสดงจัดคนลงสู่ตำแหน่งและการกำหนดเลขที่ตำแหน่งในส่วนราชการ
กองยุทธศาสตร์และงบประมาณ

ที่	ชื่อ - สกุล	คุณวุฒิ การศึกษา	กรอบอัตรากำลังเดิม (ปรับปรุงครั้งที่ ๔)			กรอบอัตรากำลังใหม่			เงินเดือน	เงินประจำตำแหน่ง		หมายเหตุ
			เลขที่ตำแหน่ง	ตำแหน่ง	ระดับ	เลขที่ตำแหน่ง	ตำแหน่ง	ระดับ		เงินประจำ ตำแหน่ง	เงิน ค่าตอบแทน/ เงินเพิ่มอื่นๆ	
๔๕	ว่างเดิม			ผช.เจ้าพนักงานธุรการ	(คุณวุฒิ)		ผช.เจ้าพนักงานธุรการ	(คุณวุฒิ)	๑๓๘,๐๐๐ (๑๑,๕๐๐ x ๑๒)	-	-	(ว่างเดิม) ๑๓๘,๐๐๐

บัญชีแสดงจัดคนลงสู่ตำแหน่งและการกำหนดเลขที่ตำแหน่งในส่วนราชการ

กองการศึกษา ศาสนาและวัฒนธรรม

ที่	ชื่อ - สกุล	คุณวุฒิการศึกษา	กรอบอัตรากำลังเดิม (ปรับปรุงครั้งที่ ๔)			กรอบอัตรากำลังใหม่			เงินเดือน	เงินประจำตำแหน่ง		หมายเหตุ
			เลขที่ตำแหน่ง	ตำแหน่ง	ระดับ	เลขที่ตำแหน่ง	ตำแหน่ง	ระดับ		เงินประจำตำแหน่ง/วิทยฐานะ	เงินค่าตอบแทน/เงินเพิ่มอื่นๆ	
๑	นางสาวชญาภา กาญจนเสนา	ศษ.ม.	๓๒-๑-๐๘-๒๑๐๗-๐๐๑	ผอ.กองการศึกษา ศาสนาและวัฒนธรรม (นักบริหารงานการศึกษา)	กลาง	๓๒-๑-๐๘-๒๑๐๗-๐๐๑	ผอ.กองการศึกษา ศาสนาและวัฒนธรรม (นักบริหารงานการศึกษา)	กลาง	๔๙๕,๐๐๐	๖๗,๒๐๐	๖๗,๒๐๐	๖๒๙,๔๐๐
๒	น.ส.จิรอรุณ บุญยักดิ์	นศ.ม. (นิเทศศาสตร์)	๓๒-๑-๐๘-๒๑๐๗-๐๐๒	หน.ฝ่ายบริหารการศึกษา (นักบริหารงานการศึกษา)	ต้น	๓๒-๑-๐๘-๒๑๐๗-๐๐๒	หน.ฝ่ายบริหารการศึกษา (นักบริหารงานการศึกษา)	ต้น	(๔๑,๒๕๐ X ๑๒) ๕๒๒,๙๖๐	(๕,๖๐๐ X ๑๒) ๑๘,๐๐๐	(๕,๖๐๐ X ๑๒) -	๕๔๐,๙๖๐
๓	อยู่ระหว่างดำเนินการของ กง.		๓๒-๑-๐๘-๒๑๐๗-๐๐๓	น.ฝ่ายส่งเสริมการศึกษา ศาสนาและวัฒนธรรม (นักบริหารงานการศึกษา)	ต้น	๓๒-๑-๐๘-๒๑๐๗-๐๐๓	น.ฝ่ายส่งเสริมการศึกษา ศาสนาและวัฒนธรรม	ต้น	(๔๓,๕๘๐ X ๑๒) ๓๙๓,๖๐๐	(๑,๕๐๐ X ๑๒) ๑๘,๐๐๐	-	อยู่ระหว่าง ดำเนินการของ กง.
๔	สิบเอกเอกชัย อุทธิย์	บธ.บ. (การบัญชี)	๓๒-๑-๐๘-๓๑๐๑-๐๒๔	นักจัดการงานทั่วไป	ชำนาญการ	๓๒-๑-๐๘-๓๑๐๑-๐๒๔	นักจัดการงานทั่วไป	ชำนาญการ	(ค่ากลางเงินเดือน) ๓๖๒,๖๔๐	(๑,๕๐๐ X ๑๒) -	-	๔๑๓,๖๐๐ ๓๖๒,๖๔๐
๕	ว่างเดิม		๓๒-๑-๐๘-๓๑๐๑-๐๒๕	นักจัดการงานทั่วไป	ปก./ชก.	๓๒-๑-๐๘-๓๑๐๑-๐๒๕	นักจัดการงานทั่วไป	ปก./ชก.	(๓๐,๒๒๐ X ๑๒) ๓๕๕,๓๒๐	-	-	(ว่างเดิม) ๓๕๕,๖๒๐
๖	ว่างเดิม		๓๒-๑-๐๘-๓๑๐๑-๐๒๖	นักจัดการงานทั่วไป	ปก./ชก.	๓๒-๑-๐๘-๓๑๐๑-๐๒๖	นักจัดการงานทั่วไป	ปก./ชก.	(ค่ากลางเงินเดือน) ๓๕๕,๓๒๐	-	-	(ว่างเดิม) ๓๕๕,๖๒๐
๗	นางบังอร ศรีพิสุทธ์	ศษ.ม. (การบริหารการศึกษา)	๓๒-๑-๐๘-๓๑๐๑-๐๒๗	นักจัดการงานทั่วไป	ชำนาญการ	๓๒-๑-๐๘-๓๑๐๑-๐๒๗	นักจัดการงานทั่วไป	ชำนาญการ	(ค่ากลางเงินเดือน) ๔๑๖,๑๖๐	-	-	๓๕๕,๖๒๐ ๔๑๖,๑๖๐
๘	นางอัมพวรรณ ชำบรรเทือง	ร.ป.บ. (รัฐประศาสนศาสตร์)	๓๒-๑-๐๘-๓๑๐๑-๐๒๘	นักจัดการงานทั่วไป	ชำนาญการ	๓๒-๑-๐๘-๓๑๐๑-๐๒๘	นักจัดการงานทั่วไป	ชำนาญการ	(๓๔,๖๘๐ X ๑๒) ๓๖๙,๔๘๐	-	-	๓๖๙,๔๘๐
๙	น.ส.อาภา สมจิตร	บธ.บ. (การบัญชี)	๓๒-๑-๐๘-๓๘๐๓-๐๐๑	นักวิชาการศึกษา	ชำนาญการ	๓๒-๑-๐๘-๓๘๐๓-๐๐๑	นักวิชาการศึกษา	ชำนาญการ	(๓๐,๗๙๐ X ๑๒) ๓๗๖,๐๘๐	-	-	๓๗๖,๐๘๐
๑๐	น.ส.สงบ คงทนไพศาล	ค.บ. (การบริหารการศึกษา)	๓๒-๑-๐๘-๓๘๐๓-๐๐๒	นักวิชาการศึกษา	ชำนาญการ	๓๒-๑-๐๘-๓๘๐๓-๐๐๒	นักวิชาการศึกษา	ชำนาญการ	(๓๓,๓๔๐ X ๑๒) ๖๑๘,๒๔๐	-	-	๖๑๘,๒๔๐
๑๑	น.ส.สุริยา รัชชัย	ศษ.ม. (บริหารการศึกษา)	๓๒-๑-๐๘-๓๘๐๓-๐๐๓	นักวิชาการศึกษา	ชำนาญการ	๓๒-๑-๐๘-๓๘๐๓-๐๐๓	นักวิชาการศึกษา	ชำนาญการ	(๕๑,๕๒๐ X ๑๒) ๓๓๖,๓๖๐	-	-	๓๓๖,๓๖๐
๑๒	น.ส.กัญญารัตน์ แต่งอ่อน	ศษ.ม. (การบริหารการศึกษา)	๓๒-๑-๐๘-๓๘๐๓-๐๐๔	นักวิชาการศึกษา	ชำนาญการ	๓๒-๑-๐๘-๓๘๐๓-๐๐๔	นักวิชาการศึกษา	ชำนาญการ	(๒๘,๐๓๐ X ๑๒) ๒๘๘,๑๒๐	-	-	๒๘๘,๑๒๐
๑๓	นางสาวอภิญญา แพทย์รัก	ศศ.บ. (สารสนเทศศึกษา)	๓๒-๑-๐๘-๓๘๐๓-๐๐๕	นักวิชาการศึกษา	ปฏิบัติการ	๓๒-๑-๐๘-๓๘๐๓-๐๐๕	นักวิชาการศึกษา	ปฏิบัติการ	(๒๔,๐๑๐ X ๑๒) ๒๑๔,๕๖๐	-	-	๒๑๔,๕๖๐
๑๔	นายปิติพงษ์ คำพระ	ศษ.ม. (บริหารการศึกษา)	๓๒-๑-๐๘-๓๘๐๓-๐๐๖	นักวิชาการศึกษา	ปฏิบัติการ	๓๒-๑-๐๘-๓๘๐๓-๐๐๖	นักวิชาการศึกษา	ปฏิบัติการ	(๑๗,๘๘๐ X ๑๒) ๒๕๓,๖๘๐	-	-	๒๕๓,๖๘๐

บัญชีแสดงจัดคนลงสู่ตำแหน่งและการกำหนดเลขที่ตำแหน่งในส่วนราชการ

กองการศึกษา ศาสนาและวัฒนธรรม

ที่	ชื่อ - สกุล	คุณวุฒิการศึกษา	กรอบอัตราเก่าเดิม (ปรับปรุงครั้งที่ ๔)			กรอบอัตราค่าใหม่			เงินเดือน	เงินประจำตำแหน่ง		หมายเหตุ
			เลขที่ตำแหน่ง	ตำแหน่ง	ระดับ	เลขที่ตำแหน่ง	ตำแหน่ง	ระดับ		เงินประจำตำแหน่ง/วิทยฐานะ	เงินค่าตอบแทน/เงินเพิ่มอื่นๆ	
๑๕	ว่างเดิม	-	๓๒-๑-๐๘-๓๘๐๓-๐๐๗	นักวิชาการศึกษา	ปก./ชก.	๓๒-๑-๐๘-๓๘๐๓-๐๐๗	นักวิชาการศึกษา	ปก./ชก.	๓๕๕,๓๒๐	-	-	(ว่างเดิม)
๑๖	ว่างเดิม	-	๓๒-๑-๐๘-๓๘๑๑-๐๐๑	ศึกษานิเทศก์	ปก./ชก.	๓๒-๑-๐๘-๓๘๑๑-๐๐๑	ศึกษานิเทศก์	ปก./ชก.	(ค่ากลางเงินเดือน) ๓๕๕,๓๒๐	-	-	๓๕๕,๖๒๐ ว่างเดิม
๑๗	นายสมใจ มีเคย	ร.บ. (รัฐศาสตร์)	๓๒-๑-๐๘-๔๑๐๑-๐๑๓	เจ้าพนักงานธุรการ	ปฏิบัติงาน	๓๒-๑-๐๘-๔๑๐๑-๐๑๓	เจ้าพนักงานธุรการ	ปฏิบัติงาน	๑๕๘,๖๘๐	-	-	๓๕๕,๓๒๐ ๑๕๘,๖๘๐
๑๘	นายณัฐปรกรณ์ ชำบรทอง	ร.บ. (รัฐประศาสนศาสตร์)	๓๒-๑-๐๘-๔๑๐๑-๐๑๔	เจ้าพนักงานธุรการ	ชำนาญงาน	๓๒-๑-๐๘-๔๑๐๑-๐๑๔	เจ้าพนักงานธุรการ	ชำนาญงาน	(๑๓,๒๓๐ x ๑๒) ๓๑๘,๙๖๐	-	-	๓๑๘,๙๖๐
๑๙	พนักงานจ้างตามภารกิจ น.ส.พัชรา มลืทอง	บธ.บ. (คอมพิวเตอร์ธุรกิจ)		ผู้ช่วยนักจัดการงานทั่วไป	คุณวุฒิ		ผู้ช่วยนักจัดการงานทั่วไป	คุณวุฒิ	๒๓๑,๓๖๐	-	-	๒๓๑,๓๖๐
๒๐	ว่างเดิม			ผู้ช่วยนักจัดการงานทั่วไป	คุณวุฒิ		ผู้ช่วยนักจัดการงานทั่วไป	คุณวุฒิ	(๑๙,๒๘๐ x ๑๒) ๑๘๐,๐๐๐	-	-	(ว่างเดิม)
๒๑	นางวันทนา โห้สมบูรณ์	ปวส. การตลาด		ผู้ช่วยเจ้าพนักงานธุรการ	คุณวุฒิ		ผู้ช่วยเจ้าพนักงานธุรการ	คุณวุฒิ	(๑๕,๐๐๐ x ๑๒) ๑๘๓,๕๒๐	-	-	๑๘๐,๐๐๐ ๑๘๓,๕๒๐
ข้าราชการครูโรงเรียนวัดช่างทอง												
๒๒	นางกานตลินี วิเศษสมบัติ	ศษ.ม. (การบริหารการศึกษา)	๓๒๑๐๘๕๕๐๐๓๓๐	ผู้อำนวยการสถานศึกษา	คศ.๓	๓๒๑๐๘๕๕๐๐๓๓๐	ผู้อำนวยการสถานศึกษา	คศ.๓	๖๙๓,๔๘๐	๕,๖๐๐	๕,๖๐๐	เงินอุดหนุน
๒๓	น.ส.รัฐภรณ์ พรมพิราม	ศษ.ม. (การบริหารการศึกษา)	๓๒๑๐๘๕๕๐๐๓๓๑	รองผู้อำนวยการสถานศึกษา	คศ.๓	๓๒๑๐๘๕๕๐๐๓๓๑	รองผู้อำนวยการสถานศึกษา	คศ.๓	(๕๗,๗๕๐ x ๑๒) ๕๖๖,๔๕๐	๕,๖๐๐	๕,๖๐๐	เงินอุดหนุน
๒๔	นายทวีชัย จินใจ	ค.บ. (ศิลปศึกษา)	๓๒๑๐๘๖๕๐๐๓๓๒	ครูชำนาญการพิเศษ	คศ.๓	๓๒๑๐๘๖๕๐๐๓๓๒	ครูชำนาญการพิเศษ	คศ.๓	(๓๘,๘๗๐ x ๑๒) ๔๖๕,๐๐๐	๕,๖๐๐	๕,๖๐๐	เงินอุดหนุน
๒๕	นายทองศักดิ์ เรืองโฮส	ค.บ. (วิทยาศาสตร์ทั่วไป)	๓๒๑๐๘๖๕๐๐๓๓๓	ครูชำนาญการพิเศษ	คศ.๓	๓๒๑๐๘๖๕๐๐๓๓๓	ครูชำนาญการพิเศษ	คศ.๓	(๓๘,๗๕๐ x ๑๒) ๖๕๐,๕๒๐	๕,๖๐๐	๕,๖๐๐	เงินอุดหนุน
๒๖	นายชัยวัฒน์ เปลี่ยนกลิ่น	กศ.บ. (ศิลปกรรมศาสตร์ศึกษา ดนตรีศึกษา - ดนตรีไทย)	๓๒๑๐๘๖๕๐๐๓๓๔	ครูชำนาญการ	คศ.๒	๓๒๑๐๘๖๕๐๐๓๓๔	ครูชำนาญการ	คศ.๒	(๕๔,๒๒๐ x ๑๒) ๓๗๑,๐๔๐	๓,๕๐๐	-	เงินอุดหนุน
๒๗	นางพรปวีณ์ หากะวี	ค.บ. วิทยาศาสตร์ทั่วไป	๓๒๑๐๘๖๕๐๐๓๓๕	ครู	คศ.๑	๓๒๑๐๘๖๕๐๐๓๓๕	ครู	คศ.๑	(๓๐,๙๒๐ x ๑๒) ๒๘๗,๗๖๐	-	-	เงินอุดหนุน
๒๘	น.ส.เกสร บัวศรี	ศษ.ม. (การบริหารการศึกษา)	๓๒๑๐๘๖๕๐๐๓๓๖	ครูชำนาญการ	คศ.๒	๓๒๑๐๘๖๕๐๐๓๓๖	ครูชำนาญการ	คศ.๒	๓๒๔,๒๔๐	๓,๕๐๐	-	เงินอุดหนุน
									(๒๗,๐๒๐ x ๑๒)			

บัญชีแสดงจัดคนลงสู่ตำแหน่งและการกำหนดเลขที่ตำแหน่งในส่วนราชการ
กองการศึกษา ศาสนาและวัฒนธรรม

ที่	ชื่อ - สกุล	คุณวุฒิ การศึกษา	กรอบอัตราเก่าเดิม (ปรับปรุงครั้งที่ ๔)			กรอบอัตราเก่าใหม่			เงินเดือน	เงินประจำตำแหน่ง		หมายเหตุ
			เลขที่ตำแหน่ง	ตำแหน่ง	ระดับ	เลขที่ตำแหน่ง	ตำแหน่ง	ระดับ		เงินประจำ ตำแหน่ง/เงิน วิทยฐานะ	เงิน ค่าตอบแทน/ เงินเพิ่มอื่นๆ	
๒๙	อยู่ระหว่างดำเนินการของ กสค.		๓๒๑๐๘๖๕๐๐๓๓๗	ครูผู้ช่วย	-	๓๒๑๐๘๖๕๐๐๓๓๗	ครูผู้ช่วย	-	๑๘๙,๖๐๐			อยู่ระหว่าง ดำเนินการของ กสค.
๓๐	น.ส.จุฑาภรณ์ บุญคง	ศษ.ม. (การบริหารการศึกษา)	๓๒๑๐๘๖๕๐๐๓๓๘	ครูชำนาญการ	คศ.๒	๓๒๑๐๘๖๕๐๐๓๓๘	ครูชำนาญการ	คศ.๒	(๑๕,๘๐๐ X ๑๒) ๓๒๙,๐๔๐	๓,๕๐๐	-	เงินอุดหนุน เงินอุดหนุน
๓๑	นายศิริชัย ทองโคตร	ศน.ม. (การบริหารการศึกษา)	๓๒๑๐๘๖๕๐๐๓๓๙	ครู	คศ.๑	๓๒๑๐๘๖๕๐๐๓๓๙	ครู	คศ.๑	(๒๗,๔๒๐ X ๑๒) ๒๑๔,๕๖๐	-	-	เงินอุดหนุน
๓๒	น.ส.สุภาภาภรณ์ บำรุงพุก	ค.บ. (คณิตศาสตร์)	๓๒๑๐๘๖๕๐๐๓๔๐	ครูผู้ช่วย	-	๓๒๑๐๘๖๕๐๐๓๔๐	ครูผู้ช่วย	-	(๑๗,๘๘๐ X ๑๒) ๑๘๙,๖๐๐	-	-	เงินอุดหนุน
๓๓	ว่าง		๓๒๑๐๘๖๕๐๐๓๔๑	ครู	คศ.๑	๓๒๑๐๘๖๕๐๐๓๔๑	ครู	คศ.๑	(๑๕,๘๐๐ X ๑๒) ๒๔๐,๖๐๐	-	-	เงินอุดหนุน
๓๔	ว่าง		๓๒๑๐๘๖๕๐๐๓๔๒	ครู	คศ.๑	๓๒๑๐๘๖๕๐๐๓๔๒	ครู	คศ.๑	(๒๐,๐๕๐ X ๑๒) ๒๔๕,๒๘๐	-	-	เงินอุดหนุน
๓๕	อยู่ระหว่างดำเนินการของ กสค.		๓๒๑๐๘๖๕๐๐๓๔๓	ครูผู้ช่วย	-	๓๒๑๐๘๖๕๐๐๓๔๓	ครูผู้ช่วย	-	(๒๐,๔๔๐ X ๑๒) -	-	-	อยู่ระหว่าง ดำเนินการของ กสค.
๓๖	ว่าง	-	รอลงชื่อจากกรม	ครูผู้ช่วย	-	รอลงชื่อจากกรม	ครูผู้ช่วย	-	-	-	-	เงินอุดหนุน เงินอุดหนุน
๓๗	ว่าง	-	รอลงชื่อจากกรม	ครูผู้ช่วย	-	รอลงชื่อจากกรม	ครูผู้ช่วย	-	-	-	-	เงินอุดหนุน
๓๘	ว่าง	-	รอลงชื่อจากกรม	ครูผู้ช่วย	-	รอลงชื่อจากกรม	ครูผู้ช่วย	-	-	-	-	เงินอุดหนุน
๓๙	ว่าง	-	รอลงชื่อจากกรม	ครูผู้ช่วย	-	รอลงชื่อจากกรม	ครูผู้ช่วย	-	-	-	-	เงินอุดหนุน
๔๐	ว่าง	-	รอลงชื่อจากกรม	ครูผู้ช่วย	-	รอลงชื่อจากกรม	ครูผู้ช่วย	-	-	-	-	เงินอุดหนุน
๔๑	ว่าง	-	รอลงชื่อจากกรม	ครูผู้ช่วย	-	รอลงชื่อจากกรม	ครูผู้ช่วย	-	-	-	-	เงินอุดหนุน
๔๒	ว่าง	-	รอลงชื่อจากกรม	ครูผู้ช่วย	-	รอลงชื่อจากกรม	ครูผู้ช่วย	-	-	-	-	เงินอุดหนุน

บัญชีแสดงจัดคนลงตำแหน่งและการกำหนดเลขที่ตำแหน่งในส่วนราชการ
กองการศึกษา ศาสนาและวัฒนธรรม

ที่	ชื่อ - สกุล	คุณวุฒิ การศึกษา	กรอบอัตราเก่าเดิม (ปรับปรุงครั้งที่ ๔)			กรอบอัตราเก่าใหม่			เงินเดือน	เงินประจำตำแหน่ง		หมายเหตุ
			เลขที่ตำแหน่ง	ตำแหน่ง	ระดับ	เลขที่ตำแหน่ง	ตำแหน่ง	ระดับ		เงินประจำ ตำแหน่ง/เงิน วิทยฐานะ	เงิน ค่าตอบแทน/ เงินเพิ่มอื่นๆ	
๔๓	ว่าง	-	รอลงอัตราจากกรม	ครูผู้ช่วย	-	รอลงอัตราจากกรม	ครูผู้ช่วย	-	-	-	เงินอุดหนุน	
๔๔	ว่าง	-	รอลงอัตราจากกรม	ครูผู้ช่วย	-	รอลงอัตราจากกรม	ครูผู้ช่วย	-	-	-	เงินอุดหนุน	
๔๕	ว่าง	-	รอลงอัตราจากกรม	ครูผู้ช่วย	-	รอลงอัตราจากกรม	ครูผู้ช่วย	-	-	-	เงินอุดหนุน	
๔๖	ว่าง	-	รอลงอัตราจากกรม	ครูผู้ช่วย	-	รอลงอัตราจากกรม	ครูผู้ช่วย	-	-	-	เงินอุดหนุน	
๔๗	ว่าง	-	รอลงอัตราจากกรม	ครูผู้ช่วย	-	รอลงอัตราจากกรม	ครูผู้ช่วย	-	-	-	เงินอุดหนุน	
๔๘	ว่าง	-	รอลงอัตราจากกรม	ครูผู้ช่วย	-	รอลงอัตราจากกรม	ครูผู้ช่วย	-	-	-	เงินอุดหนุน	
๔๙	ว่าง	-	รอลงอัตราจากกรม	ครูผู้ช่วย	-	รอลงอัตราจากกรม	ครูผู้ช่วย	-	-	-	เงินอุดหนุน	
๕๐	ว่าง	-	รอลงอัตราจากกรม	ครูผู้ช่วย	-	รอลงอัตราจากกรม	ครูผู้ช่วย	-	-	-	เงินอุดหนุน	
พนักงานจ้างโรงเรียนวัดช่างทอง												
๕๑	น.ส.ธนิศา กุซงศรีรัตน์	ค.บ. (การศึกษาปฐมวัย)		ผู้ช่วยครู	(คุณวุฒิ)		ผู้ช่วยครู	(คุณวุฒิ)	๒๘๑,๗๖๐	-	-	๒๘๑,๗๖๐
๕๒	นายจรัส กลิ่นงาม	ค.บ. (คณิตศาสตร์)		ผู้ช่วยครู	(คุณวุฒิ)		ผู้ช่วยครู	(คุณวุฒิ)	(๒๓,๔๘๐ x ๑๒) ๒๖๖,๐๔๐	-	-	๒๖๖,๐๔๐
๕๓	ว่างเดิม			ผู้ช่วยครู	(คุณวุฒิ)		ผู้ช่วยครู	(คุณวุฒิ)	(๒๒,๑๗๐ x ๑๒) ๒๖๕,๐๐๐	-	-	ว่างเดิม
๕๔	ว่างเดิม			ผู้ช่วยครู	(คุณวุฒิ)		ผู้ช่วยครู	(คุณวุฒิ)	(๑๕,๐๐๐ x ๑๒) ๑๘๐,๐๐๐	-	-	ว่างเดิม
๕๕	นายธีรยุทธ ภูมิไธสง	ค.บ. (การศึกษาปฐมวัย)		ผู้ช่วยครู	(คุณวุฒิ)		ผู้ช่วยครู	(คุณวุฒิ)	(๑๕,๐๐๐ x ๑๒) ๒๐๗,๖๐๐	-	-	๒๐๗,๖๐๐
๕๖	น.ส.นารากร บุญเต็ม	ค.บ. (การศึกษาปฐมวัย)		ผู้ช่วยครู	(คุณวุฒิ)		ผู้ช่วยครู	(คุณวุฒิ)	(๑๗,๓๐๐ x ๑๒) ๒๐๘,๖๐๐	-	-	๒๐๘,๖๐๐

บัญชีแสดงจัดคนลงสู่ตำแหน่งและการกำหนดเลขที่ตำแหน่งในส่วนราชการ
กองการศึกษา ศาสนาและวัฒนธรรม

ที่	ชื่อ - สกุล	คุณวุฒิ การศึกษา	กรอบอัตรากำลังเดิม (ปรับปรุงครั้งที่ ๔)			กรอบอัตรากำลังใหม่			เงินเดือน	เงินประจำตำแหน่ง		หมายเหตุ
			เลขที่ตำแหน่ง	ตำแหน่ง	ระดับ	เลขที่ตำแหน่ง	ตำแหน่ง	ระดับ		เงินประจำ ตำแหน่ง/เงิน วิทยฐานะ	เงิน ค่าตอบแทน/ เงินเพิ่มอื่นๆ	
๕๗	ว่างเดิม			ผู้ช่วยครู	(คุณวุฒิ)		ผู้ช่วยครู	(คุณวุฒิ)	๑๘๐,๐๐๐ (๑๕,๐๐๐ X ๑๒)	-	-	ว่างเดิม
๕๘	น.ส.ประกายวรรณ แผงทรัพย์	ค.บ. (การประถมศึกษา)		ผู้ช่วยครู	(คุณวุฒิ)		ผู้ช่วยครู	(คุณวุฒิ)	๑๘๗,๗๖๐ (๑๖,๔๘๐ X ๑๒)	-	-	๑๘๐,๐๐๐ ๑๘๗,๗๖๐
๕๙	น.ส.วรรณวิศา ปั่นแห่งเพ	ศษ.บ. (การศึกษาปฐมวัย)		ผู้ช่วยครู	(คุณวุฒิ)		ผู้ช่วยครู	(คุณวุฒิ)	๑๘๐,๐๐๐ (๑๕,๐๐๐ X ๑๒)	-	-	๑๘๐,๐๐๐
๖๐	น.ส.ชญานี ศิลป์เบญจพร	ศษ.บ. (การประถมศึกษา)		ผู้ช่วยครู	(คุณวุฒิ)		ผู้ช่วยครู	(คุณวุฒิ)	๑๘๐,๐๐๐ (๑๕,๐๐๐ X ๑๒)	-	-	๑๘๐,๐๐๐
๖๑	นายพุดพิงศ์ ฐูการ	ค.บ. (การสอนภาษาอังกฤษ)		ผู้ช่วยครู	(คุณวุฒิ)		ผู้ช่วยครู	(คุณวุฒิ)	๑๘๐,๐๐๐ (๑๕,๐๐๐ X ๑๒)	-	-	๑๘๐,๐๐๐
๖๒	ว่างเดิม			ผู้ช่วยครู	(คุณวุฒิ)		ผู้ช่วยครู	(คุณวุฒิ)	๑๘๐,๐๐๐ (๑๕,๐๐๐ X ๑๒)	-	-	ว่างเดิม
๖๓	ว่างเดิม			ผู้ช่วยครู	(คุณวุฒิ)		ผู้ช่วยครู	(คุณวุฒิ)	๑๘๐,๐๐๐ (๑๕,๐๐๐ X ๑๒)	-	-	๑๘๐,๐๐๐
๖๔	ว่างเดิม			ผู้ช่วยครู	(คุณวุฒิ)		ผู้ช่วยครู	(คุณวุฒิ)	๑๘๐,๐๐๐ (๑๕,๐๐๐ X ๑๒)	-	-	ว่างเดิม
๖๕	ว่างเดิม			ผู้ช่วยครู	(คุณวุฒิ)		ผู้ช่วยครู	(คุณวุฒิ)	๑๘๐,๐๐๐ (๑๕,๐๐๐ X ๑๒)	-	-	๑๘๐,๐๐๐
๖๖	นายพีรพงศ์ ประพันธ์เสน	บช.บ		ผู้ช่วยนักวิชาการการเงินและบัญชี	(คุณวุฒิ)		ผู้ช่วยนักวิชาการการเงินและบัญชี	(คุณวุฒิ)	๑๘๐,๐๐๐ (๑๕,๐๐๐ X ๑๒)	-	-	๑๘๐,๐๐๐
๖๗	น.ส.ไอลดา ไชยชนะ	บธ.บ. (การบัญชี)		ผู้ช่วยนักวิชาการพัสดุ	(คุณวุฒิ)		ผู้ช่วยนักวิชาการพัสดุ	(คุณวุฒิ)	๑๘๐,๐๐๐ (๑๕,๐๐๐ X ๑๒)	-	-	๑๘๐,๐๐๐
๖๘	ว่างเดิม			พนักงานขับรถยนต์	(ทักษะ)		พนักงานขับรถยนต์	(ทักษะ)	๑๓๘,๐๐๐ (๑๑,๕๐๐ X ๑๒)	-	-	ว่างเดิม
๖๙	น.ส.รัชณี คงมีทรัพย์	ปวส. (คอมพิวเตอร์)		บุคลากรสนับสนุนการสอน (ผู้ช่วยเจ้าพนักงานธุรการ)	(คุณวุฒิ)		ผู้ช่วยเจ้าพนักงานธุรการ	(คุณวุฒิ)	๑๖๔,๗๖๐ (๑๓,๗๓๐ X ๑๒)	-	-	๑๓๘,๐๐๐ ๑๖๔,๗๖๐
๗๐	ว่างเดิม			บุคลากรสนับสนุนการสอน (ผู้ช่วยเจ้าพนักงานธุรการ)	(คุณวุฒิ)		ผู้ช่วยเจ้าพนักงานธุรการ	(คุณวุฒิ)	๑๓๘,๐๐๐ (๑๑,๕๐๐ X ๑๒)	-	-	ว่างเดิม
๗๑	นายละเอียด ไวยวิชา	ม.๖		บุคลากรสนับสนุนสถานศึกษา (ภารโรง)	ทั่วไป		ภารโรง	ทั่วไป	๑๐๘,๐๐๐ (๙,๐๐๐ X ๑๒)	-	-	๑๓๘,๐๐๐ ๑๐๘,๐๐๐

บัญชีแสดงจัดคนลงสู่ตำแหน่งและการกำหนดเลขที่ตำแหน่งในส่วนราชการ
กองการศึกษา ศาสนาและวัฒนธรรม

ที่	ชื่อ - สกุล	คุณวุฒิการศึกษา	กรอบอัตรากำลังเดิม (ปรับปรุงครั้งที่ ๔)			กรอบอัตรากำลังใหม่			เงินเดือน	เงินประจำตำแหน่ง		หมายเหตุ
			เลขที่ตำแหน่ง	ตำแหน่ง	ระดับ	เลขที่ตำแหน่ง	ตำแหน่ง	ระดับ		เงินประจำตำแหน่ง/เงินวิทยฐานะ	เงินค่าตอบแทน/เงินเพิ่มอื่นๆ	
๗๒	นางสำรวม ธรรมภาค	ป.๖		บุคลากรสนับสนุนสถานศึกษา (ภารโรง)	ทั่วไป		ภารโรง	ทั่วไป	๑๐๘,๐๐๐ (๙,๐๐๐ X ๑๒)	-	-	๑๐๘,๐๐๐
๗๓	นายมิตรชัย พัฒน์จันทร์	ม.๖		บุคลากรสนับสนุนสถานศึกษา (ภารโรง)	ทั่วไป		ภารโรง	ทั่วไป	๑๐๘,๐๐๐ (๙,๐๐๐ X ๑๒)	-	-	๑๐๘,๐๐๐
ข้าราชการครูโรงเรียนวัดป่าคาเจริญวิทยา												
๗๔	นางณัฐสินี หลักวิโรจน์	ศษ.ม. (การบริหารการศึกษา)	๓๒๑๐๘๕๕๐๐๓๔๔	ผู้อำนวยการสถานศึกษา ชำนาญการพิเศษ	คศ.๓	๓๒๑๐๘๕๕๐๐๓๔๔	ผู้อำนวยการสถานศึกษา ชำนาญการพิเศษ	คศ.๓	๕๓๑,๖๐๐ (๔๕,๓๐๐ X ๑๒)	๕,๖๐๐	๕,๖๐๐	เงินอุดหนุน
๗๕	ว่างเดิม		๓๒๑๐๘๕๕๐๐๓๔๕	รองผู้อำนวยการสถานศึกษา	คศ.๒	๓๒๑๐๘๕๕๐๐๓๔๕	รองผู้อำนวยการสถานศึกษา	คศ.๒	๓๒๓,๗๖๐ (๒๖,๙๘๐ X ๑๒)	๓,๕๐๐	-	เงินอุดหนุน
๗๖	น.ส.สุภาพร อ่อนอุ่น	ศษ.ม. (การบริหารการศึกษา)	๓๒๑๐๘๕๕๐๐๓๔๖	รองผู้อำนวยการสถานศึกษา ชำนาญการ	คศ.๒	๓๒๑๐๘๕๕๐๐๓๔๖	รองผู้อำนวยการสถานศึกษา ชำนาญการ	คศ.๒	๕๕๔,๖๔๐ (๔๖,๒๒๐ X ๑๒)	๓,๕๐๐	-	เงินอุดหนุน
๗๗	ว่างเดิม		๓๒๑๐๘๕๕๐๐๓๔๗	รองผู้อำนวยการสถานศึกษา	คศ.๒	๓๒๑๐๘๕๕๐๐๓๔๗	รองผู้อำนวยการสถานศึกษา	คศ.๒	๓๗๗,๒๘๐ (๓๑,๔๘๐ X ๑๒)	๓,๕๐๐	-	เงินอุดหนุน
๗๘	น.ส.ผกาทิพย์ ทองอ้อม	ศษ.ม. (การบริหารการศึกษา)	๓๒๑๐๘๖๕๐๐๓๔๘	ครูชำนาญการ	คศ.๒	๓๒๑๐๘๖๕๐๐๓๔๘	ครูชำนาญการ	คศ.๒	๓๔๕,๑๒๐ (๒๘,๗๖๐ X ๑๒)	๓,๕๐๐	-	เงินอุดหนุน
๗๙	ว่างเดิม		๓๒๑๐๘๖๕๐๐๓๔๙	ครูชำนาญการ	คศ.๒	๓๒๑๐๘๖๕๐๐๓๔๙	ครูชำนาญการ	คศ.๒	๖๘๗,๐๐๐ (๕๗,๒๕๐ X ๑๒)	๓,๕๐๐	-	เงินอุดหนุน
๘๐	นายประสิทธิ์ ปุยะสันต์	ศษ.ม. (การบริหารการศึกษา)	๓๒๑๐๘๖๕๐๐๓๕๐	ครูชำนาญการพิเศษ	คศ.๓	๓๒๑๐๘๖๕๐๐๓๕๐	ครูชำนาญการพิเศษ	คศ.๓	๖๐๙,๑๒๐ (๕๐,๗๖๐ X ๑๒)	๕,๖๐๐	๕,๖๐๐	เงินอุดหนุน
๘๑	น.ส.กฤษณา สุวรรณ	ศษ.ม. (การบริหารการศึกษา)	๓๒๑๐๘๖๕๐๐๓๕๑	ครูชำนาญการ	คศ.๒	๓๒๑๐๘๖๕๐๐๓๕๑	ครูชำนาญการ	คศ.๒	๔๓๐,๐๘๐ (๓๕,๘๔๐ X ๑๒)	๓,๕๐๐	-	เงินอุดหนุน
๘๒	ว่างเดิม		๓๒๑๐๘๖๕๐๐๓๕๒	ครูชำนาญการพิเศษ	คศ.๓	๓๒๑๐๘๖๕๐๐๓๕๒	ครูชำนาญการพิเศษ	คศ.๓	๗๓๓,๙๒๐ (๖๑,๑๖๐ X ๑๒)	๕,๖๐๐	๕,๖๐๐	เงินอุดหนุน
๘๓	ว่างเดิม		๓๒๑๐๘๖๕๐๐๓๕๓	ครูชำนาญการพิเศษ	คศ.๓	๓๒๑๐๘๖๕๐๐๓๕๓	ครูชำนาญการพิเศษ	คศ.๓	๖๗๙,๓๒๐ (๕๖,๖๑๐ X ๑๒)	๕,๖๐๐	๕,๖๐๐	เงินอุดหนุน
๘๔	ว่างเดิม		๓๒๑๐๘๖๕๐๐๓๕๔	ครูชำนาญการพิเศษ	คศ.๓	๓๒๑๐๘๖๕๐๐๓๕๔	ครูชำนาญการพิเศษ	คศ.๓	๘๒๘,๔๘๐ (๖๙,๐๔๐ X ๑๒)	๕,๖๐๐	๕,๖๐๐	เงินอุดหนุน
๘๕	นางพรธิตา สุนันทารอด	ค.บ. (คณิตศาสตร์)	๓๒๑๐๘๖๕๐๐๓๕๕	ครูชำนาญการพิเศษ	คศ.๓	๓๒๑๐๘๖๕๐๐๓๕๕	ครูชำนาญการพิเศษ	คศ.๓	๗๗๓,๑๖๐ (๖๔,๔๓๐ X ๑๒)	๕,๖๐๐	๕,๖๐๐	เงินอุดหนุน

บัญชีแสดงจัดคนลงตำแหน่งและการกำหนดเลขที่ตำแหน่งในส่วนราชการ
กองการศึกษา ศาสนาและวัฒนธรรม

ที่	ชื่อ - สกุล	คุณวุฒิ การศึกษา	กรอบอัตราเก่าเดิม (ปรับปรุงครั้งที่ ๔)			กรอบอัตราค่าจ้างใหม่			เงินเดือน	เงินประจำตำแหน่ง		หมายเหตุ
			เลขที่ตำแหน่ง	ตำแหน่ง	ระดับ	เลขที่ตำแหน่ง	ตำแหน่ง	ระดับ		เงินประจำ ตำแหน่ง/เงิน วิทยฐานะ	เงิน ค่าตอบแทน/ เงินเพิ่มอื่นๆ	
๘๖	นายดิเรก ภาภูมิโรจน์	ค.บ. (คอมพิวเตอร์ศึกษา)	๓๒๑๐๘๖๕๐๐๓๕๖	ครูชำนาญการ	คศ.๒	๓๒๑๐๘๖๕๐๐๓๕๖	ครูชำนาญการ	คศ.๒	๓๘๑,๖๐๐ (๓๑,๘๐๐ X ๑๒)	๓,๕๐๐	-	เงินอุดหนุน
๘๗	ว่างเดิม		๓๒๑๐๘๖๕๐๐๓๕๗	ครูชำนาญการพิเศษ	คศ.๓	๓๒๑๐๘๖๕๐๐๓๕๗	ครูชำนาญการพิเศษ	คศ.๓	๖๔๗,๔๐๐ (๕๓,๙๕๐ X ๑๒)	๕,๖๐๐	๕,๖๐๐	เงินอุดหนุน
๘๘	น.ส.บังอร สอนพลู	วท.บ. (สถิติประยุกต์)	๓๒๑๐๘๖๕๐๐๓๕๘	ครูชำนาญการ	คศ.๒	๓๒๑๐๘๖๕๐๐๓๕๘	ครูชำนาญการ	คศ.๒	๔๐๘,๒๔๐ (๓๔,๐๒๐ X ๑๒)	๓,๕๐๐	-	เงินอุดหนุน
๘๙	น.ส.ขวัญมัน ภูริศดาพันธ์	ศศ.ม. (ภาษาอังกฤษ)	๓๒๑๐๘๖๕๐๐๓๕๙	ครูผู้ช่วย	-	๓๒๑๐๘๖๕๐๐๓๕๙	ครูผู้ช่วย	-	๑๙๗,๑๖๐ (๑๖,๔๓๐ X ๑๒)	-	-	เงินอุดหนุน
๙๐	ว่างเดิม		๓๒๑๐๘๖๕๐๐๓๖๐	ครูชำนาญการ	คศ.๒	๓๒๑๐๘๖๕๐๐๓๖๐	ครูชำนาญการ	คศ.๒	๖๒๓,๖๔๐ (๕๑,๙๗๐ X ๑๒)	๓,๕๐๐	-	เงินอุดหนุน
๙๑	นายสมยศ บุญปลูก	ศษ.บ. (การบริหารการศึกษา)	๓๒๑๐๘๖๕๐๐๓๖๑	ครูชำนาญการ	คศ.๒	๓๒๑๐๘๖๕๐๐๓๖๑	ครูชำนาญการ	คศ.๒	๓๙๑,๐๘๐ (๓๒,๕๙๐ X ๑๒)	๓,๕๐๐	-	เงินอุดหนุน
๙๒	น.ส.วันเพ็ญ ไอลงอินทร์	ค.บ. (การศึกษาปฐมวัย)	๓๒๑๐๘๖๕๐๐๓๖๒	ครูชำนาญการ	คศ.๒	๓๒๑๐๘๖๕๐๐๓๖๒	ครูชำนาญการ	คศ.๒	๓๔๕,๑๒๐ (๒๘,๗๖๐ X ๑๒)	๓,๕๐๐	-	เงินอุดหนุน
๙๓	ว่างเดิม		๓๒๑๐๘๖๕๐๐๓๖๓	ครูชำนาญการพิเศษ	คศ.๓	๓๒๑๐๘๖๕๐๐๓๖๓	ครูชำนาญการพิเศษ	คศ.๓	๗๕๙,๙๖๐ (๖๓,๓๓๐ X ๑๒)	๕,๖๐๐	๕,๖๐๐	เงินอุดหนุน
๙๔	ว่างเดิม		๓๒๑๐๘๖๕๐๐๓๖๔	ครูชำนาญการพิเศษ	คศ.๓	๓๒๑๐๘๖๕๐๐๓๖๔	ครูชำนาญการพิเศษ	คศ.๓	๓๗๔,๘๘๐ (๓๑,๒๔๐ X ๑๒)	๕,๖๐๐	๕,๖๐๐	เงินอุดหนุน
๙๕	น.ส.ชุติพันธ์ เตือนแรม	ศษ.ม. (การบริหารการศึกษา)	๓๒๑๐๘๖๕๐๐๓๖๕	ครูชำนาญการพิเศษ	คศ.๓	๓๒๑๐๘๖๕๐๐๓๖๕	ครูชำนาญการพิเศษ	คศ.๓	๔๐๖,๒๐๐ (๓๓,๘๕๐ X ๑๒)	๕,๖๐๐	๕,๖๐๐	เงินอุดหนุน
๙๖	น.ส.พรทิพย์ ปราบสกุล	ศษ.ม. (การบริหารการศึกษา)	๓๒๑๐๘๖๕๐๐๓๖๖	ครูชำนาญการพิเศษ	คศ.๓	๓๒๑๐๘๖๕๐๐๓๖๖	ครูชำนาญการพิเศษ	คศ.๓	๔๓๒,๐๐๐ (๓๖,๐๐๐ X ๑๒)	๕,๖๐๐	๕,๖๐๐	เงินอุดหนุน
๙๗	น.ส.ดวงใจ ส่งเสริม	ค.บ. (การศึกษาปฐมวัย)	๓๒๑๐๘๖๕๐๐๓๖๗	ครูชำนาญการพิเศษ	คศ.๓	๓๒๑๐๘๖๕๐๐๓๖๗	ครูชำนาญการพิเศษ	คศ.๓	๔๐๐,๓๒๐ (๓๓,๓๖๐ X ๑๒)	๕,๖๐๐	๕,๖๐๐	เงินอุดหนุน
๙๘	นายรัฐพลี หาญล้ำวาง	ศษ.ม. (การบริหารการศึกษา)	๓๒๑๐๘๖๕๐๐๓๖๘	ครูชำนาญการพิเศษ	คศ.๓	๓๒๑๐๘๖๕๐๐๓๖๘	ครูชำนาญการพิเศษ	คศ.๓	๔๓๗,๒๘๐ (๓๖,๔๕๐ X ๑๒)	๕,๖๐๐	๕,๖๐๐	เงินอุดหนุน
๙๙	นายธนาชัย ทัยธิดา	ศษ.ม. (การบริหารการศึกษา)	๓๒๑๐๘๖๕๐๐๓๖๙	ครูชำนาญการพิเศษ	คศ.๓	๓๒๑๐๘๖๕๐๐๓๖๙	ครูชำนาญการพิเศษ	คศ.๓	๔๒๕,๕๒๐ (๓๕,๔๖๐ X ๑๒)	๕,๖๐๐	๕,๖๐๐	เงินอุดหนุน
๑๐๐	นายสาโรจน์ บุญพันธ์	ศษ.ม. (การบริหารการศึกษา)	๓๒๑๐๘๖๕๐๐๓๗๐	ครูชำนาญการพิเศษ	คศ.๓	๓๒๑๐๘๖๕๐๐๓๗๐	ครูชำนาญการพิเศษ	คศ.๓	๔๒๒,๔๐๐ (๓๕,๒๐๐ X ๑๒)	๕,๖๐๐	๕,๖๐๐	เงินอุดหนุน

บัญชีแสดงจัดคนลงสู่ตำแหน่งและการกำหนดเลขที่ตำแหน่งในส่วนราชการ

กองการศึกษา ศาสนาและวัฒนธรรม

ที่	ชื่อ - สกุล	คุณวุฒิการศึกษา	กรอบอัตรากำลังเดิม (ปรับปรุงครั้งที่ ๔)			กรอบอัตรากำลังใหม่			เงินเดือน	เงินประจำตำแหน่ง		หมายเหตุ
			เลขที่ตำแหน่ง	ตำแหน่ง	ระดับ	เลขที่ตำแหน่ง	ตำแหน่ง	ระดับ		เงินประจำตำแหน่ง/วิทยฐานะ	เงินค่าตอบแทน/เงินเพิ่มอื่นๆ	
๑๐๑	นายณนทวิศ หิรัญรักษ์ตระกูล	ค.ม. (การจัดการการเรี ยนรู้)	๓๒๑๐๘๖๕๐๐๓๗๑	ครูชำนาญการ	คศ.๒	๓๒๑๐๘๖๕๐๐๓๗๑	ครูชำนาญการ	คศ.๒	๔๐๘,๒๔๐ (๓๔,๐๒๐ X ๑๒)	๓,๕๐๐	-	เงินอุดหนุน
๑๐๒	ว่างเดิม		๓๒๑๐๘๖๕๐๐๓๗๒	ครูชำนาญการพิเศษ	คศ.๓	๓๒๑๐๘๖๕๐๐๓๗๒	ครูชำนาญการพิเศษ	คศ.๓	๔๒๖,๔๘๐ (๓๕,๕๔๐ X ๑๒)	๕,๖๐๐	๕,๖๐๐	เงินอุดหนุน
๑๐๓	น.ส.เนตรชนก เทือกแถว	ศษ.ม. (การบริหารการศึกษา)	๓๒๑๐๘๖๕๐๐๓๗๓	ครูชำนาญการพิเศษ	คศ.๓	๓๒๑๐๘๖๕๐๐๓๗๓	ครูชำนาญการพิเศษ	คศ.๓	๔๔๑,๓๖๐ (๓๖,๗๘๐ X ๑๒)	๕,๖๐๐	๕,๖๐๐	เงินอุดหนุน
๑๐๔	น.ส.ทิพวรรณ ศรีสมร	ศษ.ม. (การบริหารการศึกษา)	๓๒๑๐๘๖๕๐๐๓๗๔	ครูชำนาญการ	คศ.๒	๓๒๑๐๘๖๕๐๐๓๗๔	ครูชำนาญการ	คศ.๒	๓๗๗,๐๔๐ (๓๑,๔๒๐ X ๑๒)	๓,๕๐๐	-	เงินอุดหนุน
๑๐๕	นายธวัชชัย พุ่มทองดี	ศษ.ม. (การบริหารการศึกษา)	๓๒๑๐๘๖๕๐๐๓๗๕	ครูชำนาญการ	คศ.๒	๓๒๑๐๘๖๕๐๐๓๗๕	ครูชำนาญการ	คศ.๒	๓๘๘,๘๐๐ (๓๒,๔๐๐ X ๑๒)	๓,๕๐๐	-	เงินอุดหนุน
๑๐๖	นายกรณ์ยศ ทองเพชร	ค.บ. (ดนตรีศึกษา)	๓๒๑๐๘๖๕๐๐๓๗๖	ครู	คศ.๑	๓๒๑๐๘๖๕๐๐๓๗๖	ครูชำนาญการ	คศ.๒	๓๔๔,๖๔๐ (๒๘,๗๒๐ X ๑๒)	๓,๕๐๐	-	เงินอุดหนุน
๑๐๗	น.ส.จิราภรณ์ นุสดี	ศษ.บ. (นาฏศิลป์ไทยศึกษา)	๓๒๑๐๘๖๕๐๐๓๗๗	ครู	คศ.๑	๓๒๑๐๘๖๕๐๐๓๗๗	ครูชำนาญการ	คศ.๒	๓๓๑,๙๒๐ (๒๗,๖๖๐ X ๑๒)	๓,๕๐๐	-	เงินอุดหนุน
๑๐๘	น.ส.พรรณนิศา พัดพิน	ค.บ. (คณิตศาสตร์)	๓๒๑๐๘๖๕๐๐๓๗๘	ครู	คศ.๑	๓๒๑๐๘๖๕๐๐๓๗๘	ครู	คศ.๑	๒๕๕,๑๒๐ (๒๑,๒๖๐ X ๑๒)	-	-	เงินอุดหนุน
๑๐๙	น.ส.สุพัชรา ชื่นชม	ค.บ. (วิทยาศาสตร์)	๓๒๑๐๘๖๕๐๐๓๗๙	ครู	คศ.๑	๓๒๑๐๘๖๕๐๐๓๗๙	ครู	คศ.๑	๒๕๘,๓๖๐ (๒๑,๕๓๐ X ๑๒)	-	-	เงินอุดหนุน
๑๑๐	น.ส.พัชรี สุทธิประภา	ค.บ. (วิทยาศาสตร์)	๓๒๑๐๘๖๕๐๐๓๘๐	ครู	คศ.๑	๓๒๑๐๘๖๕๐๐๓๘๐	ครู	คศ.๑	๒๔๘,๕๒๐ (๒๐,๗๑๐ X ๑๒)	-	-	เงินอุดหนุน
๑๑๑	นายปกาสิต เอี้ยวสกุล	อส.บ. (ไฟฟ้า)	๓๒๑๐๘๖๕๐๐๓๘๑	ครู	คศ.๑	๓๒๑๐๘๖๕๐๐๓๘๑	ครู	คศ.๑	๒๔๙,๖๐๐ (๒๐,๘๐๐ X ๑๒)	-	-	เงินอุดหนุน
๑๑๒	น.ส.หนึ่งฤทัย หมอกสีนาค	บธ.บ. (คอมพิวเตอร์)	๓๒๑๐๘๖๕๐๐๓๘๒	ครู	คศ.๑	๓๒๑๐๘๖๕๐๐๓๘๒	ครู	คศ.๑	๒๔๐,๖๐๐ (๒๐,๐๕๐ X ๑๒)	-	-	เงินอุดหนุน
๑๑๓	นายชูศักดิ์ มีสุวรรณ	วท.บ. (ไฟฟ้า)	๓๒๑๐๘๖๕๐๐๓๘๓	ครู	คศ.๑	๓๒๑๐๘๖๕๐๐๓๘๓	ครู	คศ.๑	๒๔๖,๓๖๐ (๒๐,๕๓๐ X ๑๒)	-	-	เงินอุดหนุน
๑๑๔	น.ส.กุลนิษฐ์ ดีพลางาม	บธ.บ. (การบัญชี)	๓๒๑๐๘๖๕๐๐๓๘๔	ครู	คศ.๑	๓๒๑๐๘๖๕๐๐๓๘๔	ครู	คศ.๑	๒๔๒,๔๐๐ (๒๐,๒๐๐ X ๑๒)	-	-	เงินอุดหนุน
๑๑๕	นายวรพงศ์ พิมพ์สกุล	ศษ.บ. (พลศึกษา)	๓๒๑๐๘๖๕๐๐๓๘๕	ครู	คศ.๑	๓๒๑๐๘๖๕๐๐๓๘๕	ครู	คศ.๑	๒๕๘,๓๖๐ (๒๑,๕๓๐ X ๑๒)	-	-	เงินอุดหนุน

บัญชีแสดงจัดคนลงสู่ตำแหน่งและการกำหนดเลขที่ตำแหน่งในส่วนราชการ
กองการศึกษา ศาสนาและวัฒนธรรม

ที่	ชื่อ - สกุล	คุณวุฒิ การศึกษา	กรอบอัตราเก่าเดิม (ปรับปรุงครั้งที่ ๔)			กรอบอัตราค่าจ้างใหม่			เงินเดือน	เงินประจำตำแหน่ง		หมายเหตุ
			เลขที่ตำแหน่ง	ตำแหน่ง	ระดับ	เลขที่ตำแหน่ง	ตำแหน่ง	ระดับ		เงินประจำ ตำแหน่ง/เงิน วิทยฐานะ	เงิน ค่าตอบแทน/ เงินเพิ่มอื่นๆ	
๑๑๖	นายปิยะ ภูระหงษ์	ศษ.บ. (พลศึกษา)	๓๒๑๐๘๖๕๐๐๓๘๖	ครู	คศ.๑	๓๒๑๐๘๖๕๐๐๓๘๖	ครู	คศ.๑	๒๕๔,๗๖๐ (๒๑,๒๓๐ X ๑๒)	-	-	เงินอุดหนุน
๑๑๗	น.ส.จรีภรณ์ ยอดชมญาณ	วท.บ. (พลศึกษา)	๓๒๑๐๘๖๕๐๐๓๘๗	ครู	คศ.๑	๓๒๑๐๘๖๕๐๐๓๘๗	ครู	คศ.๑	๒๔๑,๓๒๐ (๒๐,๑๑๐ X ๑๒)	-	-	เงินอุดหนุน
๑๑๘	ว่างเดิม		๓๒๑๐๘๖๕๐๐๓๘๘	ครู	คศ.๑	๓๒๑๐๘๖๕๐๐๓๘๘	ครู	คศ.๑	๒๔๖,๐๐๐ (๒๐,๕๐๐ X ๑๒)	-	-	เงินอุดหนุน
๑๑๙	น.ส.อังคณา พันธุ์เอี่ยม	ค.บ. (ศิลปะ)	๓๒๑๐๘๖๕๐๐๓๘๙	ครู	คศ.๑	๓๒๑๐๘๖๕๐๐๓๘๙	ครู	คศ.๑	๒๔๗,๔๔๐ (๒๐,๖๒๐ X ๑๒)	-	-	เงินอุดหนุน
๑๒๐	น.ส.สุภัทรา อรรถสมุทร	ศศ.บ. (นาฏศิลป์)	๓๒๑๐๘๖๕๐๐๓๙๐	ครู	คศ.๑	๓๒๑๐๘๖๕๐๐๓๙๐	ครู	คศ.๑	๒๔๖,๓๖๐ (๒๐,๕๓๐ X ๑๒)	-	-	เงินอุดหนุน
๑๒๑	นายเดชิต เกียรประภากุล	ค.บ. (คอมพิวเตอร์)	๓๒๑๐๘๖๕๐๐๓๙๑	ครู	คศ.๑	๓๒๑๐๘๖๕๐๐๓๙๑	ครู	คศ.๑	๒๔๗,๔๔๐ (๒๐,๖๒๐ X ๑๒)	-	-	เงินอุดหนุน
๑๒๒	นางเทศินี เกียรประภากุล	ค.บ. (คอมพิวเตอร์)	๓๒๑๐๘๖๕๐๐๓๙๒	ครู	คศ.๑	๓๒๑๐๘๖๕๐๐๓๙๒	ครู	คศ.๑	๒๔๖,๐๐๐ (๒๐,๕๐๐ X ๑๒)	-	-	เงินอุดหนุน
๑๒๓	น.ส.สายใจ สุขสุแดน	ศศ.บ. (สังคมศึกษา)	๓๒๑๐๘๖๕๐๐๓๙๓	ครู	คศ.๑	๓๒๑๐๘๖๕๐๐๓๙๓	ครู	คศ.๑	๒๔๗,๔๔๐ (๒๐,๖๒๐ X ๑๒)	-	-	เงินอุดหนุน
๑๒๔	น.ส.วรรณภา กลั่นศรี	ศศ.บ. (สังคมศึกษา)	๓๒๑๐๘๖๕๐๐๓๙๔	ครู	คศ.๑	๓๒๑๐๘๖๕๐๐๓๙๔	ครู	คศ.๑	๒๔๔,๙๒๐ (๒๐,๔๑๐ X ๑๒)	-	-	เงินอุดหนุน
๑๒๕	ว่างเดิม		๓๒๑๐๘๖๕๐๐๓๙๕	ครู	คศ.๑	๓๒๑๐๘๖๕๐๐๓๙๕	ครู	คศ.๑	๒๔๑,๖๘๐ (๒๐,๑๔๐ X ๑๒)	-	-	เงินอุดหนุน
๑๒๖	น.ส.กนกภรณ์ รมโพธิ์ทอง	ค.บ. (การศึกษาปฐมวัย)	๓๒๑๐๘๖๕๐๐๓๙๖	ครู	คศ.๑	๓๒๑๐๘๖๕๐๐๓๙๖	ครู	คศ.๑	๒๕๐,๘๐๐ (๒๐,๙๐๐ X ๑๒)	-	-	เงินอุดหนุน
๑๒๗	น.ส.นันทน์ภัส พลมะศรี	ค.บ. (การศึกษาปฐมวัย)	๓๒๑๐๘๖๕๐๐๓๙๗	ครู	คศ.๑	๓๒๑๐๘๖๕๐๐๓๙๗	ครู	คศ.๑	๒๕๕,๐๐๐ (๒๑,๒๕๐ X ๑๒)	-	-	เงินอุดหนุน
๑๒๘	นายกฤษดา ตรีรัตนานา	ค.บ. (การศึกษาปฐมวัย)	๓๒๑๐๘๖๕๐๐๓๙๘	ครู	คศ.๑	๓๒๑๐๘๖๕๐๐๓๙๘	ครู	คศ.๑	๒๕๐,๙๒๐ (๒๐,๙๑๐ X ๑๒)	-	-	เงินอุดหนุน
๑๒๙	น.ส.อัจฉรา ศรีจันทร์งาม	ค.บ. (การศึกษาปฐมวัย)	๓๒๑๐๘๖๕๐๐๓๙๙	ครู	คศ.๑	๓๒๑๐๘๖๕๐๐๓๙๙	ครู	คศ.๑	๒๕๕,๐๐๐ (๒๑,๒๕๐ X ๑๒)	-	-	เงินอุดหนุน
๑๓๐	อยู่ระหว่างดำเนินการของ กสค.		๓๒๑๐๘๖๕๐๐๔๐๐	ครูผู้ช่วย	-	๓๒๑๐๘๖๕๐๐๔๐๐	ครูผู้ช่วย	-	๑๘๙,๖๐๐ (๑๕,๘๐๐ X ๑๒)	-	-	อยู่ระหว่างดำเนินการ ของ กสค. เงิน

บัญชีแสดงจัดคนลงสู่ตำแหน่งและการกำหนดเลขที่ตำแหน่งในส่วนราชการ
กองการศึกษา ศาสนาและวัฒนธรรม

ที่	ชื่อ - สกุล	คุณวุฒิ การศึกษา	กรอบอัตรากำลังเดิม (ปรับปรุงครั้งที่ ๔)			กรอบอัตรากำลังใหม่			เงินเดือน	เงินประจำตำแหน่ง		หมายเหตุ
			เลขที่ตำแหน่ง	ตำแหน่ง	ระดับ	เลขที่ตำแหน่ง	ตำแหน่ง	ระดับ		เงินประจำ ตำแหน่ง/เงิน วิทยฐานะ	เงิน ค่าตอบแทน/ เงินเพิ่มอื่นๆ	
๑๓๑	อยู่ระหว่างดำเนินการของ กสท.		๓๒๑๐๘๖๕๐๐๔๐๑	ครูผู้ช่วย	-	๓๒๑๐๘๖๕๐๐๔๐๑	ครูผู้ช่วย	-	๑๘๙,๖๐๐	-	-	อยู่ระหว่างดำเนินการ ของ กสท.
๑๓๒	อยู่ระหว่างดำเนินการของ กสท.		๓๒๑๐๘๖๕๐๐๔๐๒	ครูผู้ช่วย	-	๓๒๑๐๘๖๕๐๐๔๐๒	ครูผู้ช่วย	-	(๑๕,๘๐๐ x ๑๒) ๑๘๙,๖๐๐	-	-	เงินอุดหนุน อยู่ระหว่างดำเนินการ ของ กสท.
๑๓๓	ว่างเดิม	-	รอลเลขอัตราจากกรม	ครูผู้ช่วย	-	รอลเลขอัตราจากกรม	ครูผู้ช่วย	-	(๑๕,๘๐๐ x ๑๒) -	-	-	เงินอุดหนุน
๑๓๔	ว่างเดิม	-	รอลเลขอัตราจากกรม	ครูผู้ช่วย	-	รอลเลขอัตราจากกรม	ครูผู้ช่วย	-	-	-	-	เงินอุดหนุน
๑๓๕	ว่างเดิม	-	รอลเลขอัตราจากกรม	ครูผู้ช่วย	-	รอลเลขอัตราจากกรม	ครูผู้ช่วย	-	-	-	-	เงินอุดหนุน
๑๓๖	ว่างเดิม	-	รอลเลขอัตราจากกรม	ครูผู้ช่วย	-	รอลเลขอัตราจากกรม	ครูผู้ช่วย	-	-	-	-	เงินอุดหนุน
๑๓๗	ว่างเดิม	-	รอลเลขอัตราจากกรม	ครูผู้ช่วย	-	รอลเลขอัตราจากกรม	ครูผู้ช่วย	-	-	-	-	เงินอุดหนุน
๑๓๘	ว่างเดิม	-	รอลเลขอัตราจากกรม	ครูผู้ช่วย	-	รอลเลขอัตราจากกรม	ครูผู้ช่วย	-	-	-	-	เงินอุดหนุน
๑๓๙	ว่างเดิม	-	รอลเลขอัตราจากกรม	ครูผู้ช่วย	-	รอลเลขอัตราจากกรม	ครูผู้ช่วย	-	-	-	-	เงินอุดหนุน
๑๔๐	ว่างเดิม	-	รอลเลขอัตราจากกรม	ครูผู้ช่วย	-	รอลเลขอัตราจากกรม	ครูผู้ช่วย	-	-	-	-	เงินอุดหนุน
๑๔๑	ว่างเดิม	-	รอลเลขอัตราจากกรม	ครูผู้ช่วย	-	รอลเลขอัตราจากกรม	ครูผู้ช่วย	-	-	-	-	เงินอุดหนุน
๑๔๒	ว่างเดิม	-	รอลเลขอัตราจากกรม	ครูผู้ช่วย	-	รอลเลขอัตราจากกรม	ครูผู้ช่วย	-	-	-	-	เงินอุดหนุน
๑๔๓	ว่างเดิม	-	รอลเลขอัตราจากกรม	ครูผู้ช่วย	-	รอลเลขอัตราจากกรม	ครูผู้ช่วย	-	-	-	-	เงินอุดหนุน
๑๔๔	ว่างเดิม	-	รอลเลขอัตราจากกรม	ครูผู้ช่วย	-	รอลเลขอัตราจากกรม	ครูผู้ช่วย	-	-	-	-	เงินอุดหนุน

บัญชีแสดงจัดคนลงสู่ตำแหน่งและการกำหนดเลขที่ตำแหน่งในส่วนราชการ
กองการศึกษา ศาสนาและวัฒนธรรม

ที่	ชื่อ - สกุล	คุณวุฒิ การศึกษา	กรอบอัตราเก่าเดิม (ปรับปรุงครั้งที่ ๔)			กรอบอัตราเก่าใหม่			เงินเดือน	เงินประจำตำแหน่ง		หมายเหตุ
			เลขที่ตำแหน่ง	ตำแหน่ง	ระดับ	เลขที่ตำแหน่ง	ตำแหน่ง	ระดับ		เงินประจำ ตำแหน่ง/เงิน วิทยฐานะ	เงิน ค่าตอบแทน/ เงินเพิ่มอื่นๆ	
๑๔๕	ว่างเดิม	-	รอลเลขอัตราจากกรม	ครูผู้ช่วย	-	รอลเลขอัตราจากกรม	ครูผู้ช่วย	-	-	-	เงินอุดหนุน	
๑๔๖	ว่างเดิม	-	รอลเลขอัตราจากกรม	ครูผู้ช่วย	-	รอลเลขอัตราจากกรม	ครูผู้ช่วย	-	-	-	เงินอุดหนุน	
๑๔๗	ว่างเดิม	-	รอลเลขอัตราจากกรม	ครูผู้ช่วย	-	รอลเลขอัตราจากกรม	ครูผู้ช่วย	-	-	-	เงินอุดหนุน	
๑๔๘	ว่างเดิม	-	รอลเลขอัตราจากกรม	ครูผู้ช่วย	-	รอลเลขอัตราจากกรม	ครูผู้ช่วย	-	-	-	เงินอุดหนุน	
๑๔๙	ว่างเดิม	-	รอลเลขอัตราจากกรม	ครูผู้ช่วย	-	รอลเลขอัตราจากกรม	ครูผู้ช่วย	-	-	-	เงินอุดหนุน	
๑๕๐	ว่างเดิม	-	รอลเลขอัตราจากกรม	ครูผู้ช่วย	-	รอลเลขอัตราจากกรม	ครูผู้ช่วย	-	-	-	เงินอุดหนุน	
๑๕๑	ว่างเดิม	-	รอลเลขอัตราจากกรม	ครูผู้ช่วย	-	รอลเลขอัตราจากกรม	ครูผู้ช่วย	-	-	-	เงินอุดหนุน	
๑๕๒	ว่างเดิม	-	รอลเลขอัตราจากกรม	ครูผู้ช่วย	-	รอลเลขอัตราจากกรม	ครูผู้ช่วย	-	-	-	เงินอุดหนุน	
๑๕๓	ว่างเดิม	-	รอลเลขอัตราจากกรม	ครูผู้ช่วย	-	รอลเลขอัตราจากกรม	ครูผู้ช่วย	-	-	-	เงินอุดหนุน	
๑๕๔	ว่างเดิม	-	รอลเลขอัตราจากกรม	ครูผู้ช่วย	-	รอลเลขอัตราจากกรม	ครูผู้ช่วย	-	-	-	เงินอุดหนุน	
๑๕๕	ว่างเดิม	-	รอลเลขอัตราจากกรม	ครูผู้ช่วย	-	รอลเลขอัตราจากกรม	ครูผู้ช่วย	-	-	-	เงินอุดหนุน	
๑๕๖	ว่างเดิม	-	รอลเลขอัตราจากกรม	ครูผู้ช่วย	-	รอลเลขอัตราจากกรม	ครูผู้ช่วย	-	-	-	เงินอุดหนุน	
๑๕๗	ว่างเดิม	-	รอลเลขอัตราจากกรม	ครูผู้ช่วย	-	รอลเลขอัตราจากกรม	ครูผู้ช่วย	-	-	-	เงินอุดหนุน	
๑๕๘	ว่างเดิม	-	รอลเลขอัตราจากกรม	ครูผู้ช่วย	-	รอลเลขอัตราจากกรม	ครูผู้ช่วย	-	-	-	เงินอุดหนุน	
๑๕๙	ว่างเดิม	-	รอลเลขอัตราจากกรม	ครูผู้ช่วย	-	รอลเลขอัตราจากกรม	ครูผู้ช่วย	-	-	-	เงินอุดหนุน	

บัญชีแสดงจัดคนลงตำแหน่งและการกำหนดเลขที่ตำแหน่งในส่วนราชการ
กองการศึกษา ศาสนาและวัฒนธรรม

ที่	ชื่อ - สกุล	คุณวุฒิการศึกษา	กรอบอัตราเก่าเดิม (ปรับปรุงครั้งที่ ๔)			กรอบอัตราค่าจ้างใหม่			เงินเดือน	เงินประจำตำแหน่ง		หมายเหตุ
			เลขที่ตำแหน่ง	ตำแหน่ง	ระดับ	เลขที่ตำแหน่ง	ตำแหน่ง	ระดับ		เงินประจำตำแหน่ง/วิทยฐานะ	เงินค่าตอบแทน/เงินเพิ่มอื่นๆ	
๑๖๐	ว่างเดิม	-	รอลงอัตราจากกรม	ครูผู้ช่วย	-	รอลงอัตราจากกรม	ครูผู้ช่วย	-	-	-	เงินอุดหนุน	
๑๖๑	ว่างเดิม	-	รอลงอัตราจากกรม	ครูผู้ช่วย	-	รอลงอัตราจากกรม	ครูผู้ช่วย	-	-	-	เงินอุดหนุน	
๑๖๒	ว่างเดิม	-	รอลงอัตราจากกรม	ครูผู้ช่วย	-	รอลงอัตราจากกรม	ครูผู้ช่วย	-	-	-	เงินอุดหนุน	
๑๖๓	ว่างเดิม	-	รอลงอัตราจากกรม	ครูผู้ช่วย	-	รอลงอัตราจากกรม	ครูผู้ช่วย	-	-	-	เงินอุดหนุน	
๑๖๔	ว่างเดิม	-	รอลงอัตราจากกรม	ครูผู้ช่วย	-	รอลงอัตราจากกรม	ครูผู้ช่วย	-	-	-	เงินอุดหนุน	
๑๖๕	ว่างเดิม	-	รอลงอัตราจากกรม	ครูผู้ช่วย	-	รอลงอัตราจากกรม	ครูผู้ช่วย	-	-	-	เงินอุดหนุน	
๑๖๖	ว่างเดิม	-	รอลงอัตราจากกรม	ครูผู้ช่วย	-	รอลงอัตราจากกรม	ครูผู้ช่วย	-	-	-	เงินอุดหนุน	
๑๖๗	ว่างเดิม	-	รอลงอัตราจากกรม	ครูผู้ช่วย	-	รอลงอัตราจากกรม	ครูผู้ช่วย	-	-	-	เงินอุดหนุน	
๑๖๘	ว่างเดิม	-	รอลงอัตราจากกรม	ครูผู้ช่วย	-	รอลงอัตราจากกรม	ครูผู้ช่วย	-	-	-	เงินอุดหนุน	
๑๖๙	ว่างเดิม	-	รอลงอัตราจากกรม	ครูผู้ช่วย	-	รอลงอัตราจากกรม	ครูผู้ช่วย	-	-	-	เงินอุดหนุน	
๑๗๐	ว่างเดิม	-	รอลงอัตราจากกรม	ครูผู้ช่วย	-	รอลงอัตราจากกรม	ครูผู้ช่วย	-	-	-	เงินอุดหนุน	
๑๗๑	ว่างเดิม	-	รอลงอัตราจากกรม	ครูผู้ช่วย	-	รอลงอัตราจากกรม	ครูผู้ช่วย	-	-	-	เงินอุดหนุน	
๑๗๒	ว่างเดิม	-	รอลงอัตราจากกรม	ครูผู้ช่วย	-	รอลงอัตราจากกรม	ครูผู้ช่วย	-	-	-	เงินอุดหนุน	
๑๗๓	ว่างเดิม	-	รอลงอัตราจากกรม	ครูผู้ช่วย	-	รอลงอัตราจากกรม	ครูผู้ช่วย	-	-	-	เงินอุดหนุน	
๑๗๔	ว่างเดิม	-	รอลงอัตราจากกรม	ครูผู้ช่วย	-	รอลงอัตราจากกรม	ครูผู้ช่วย	-	-	-	เงินอุดหนุน	

บัญชีแสดงจัดคนลงสู่ตำแหน่งและการกำหนดเลขที่ตำแหน่งในส่วนราชการ
กองการศึกษา ศาสนาและวัฒนธรรม

ที่	ชื่อ - สกุล	คุณวุฒิ การศึกษา	กรอบอัตราเก่าเดิม (ปรับปรุงครั้งที่ ๔)			กรอบอัตราเก่าใหม่			เงินเดือน	เงินประจำตำแหน่ง		หมายเหตุ
			เลขที่ตำแหน่ง	ตำแหน่ง	ระดับ	เลขที่ตำแหน่ง	ตำแหน่ง	ระดับ		เงินประจำ ตำแหน่ง/เงิน วิทยฐานะ	เงิน ค่าตอบแทน/ เงินเพิ่มอื่นๆ	
๑๗๕	ว่างเดิม	-	รอลเลขอัตราจากกรม	ครูผู้ช่วย	-	รอลเลขอัตราจากกรม	ครูผู้ช่วย	-	-	-	เงินอุดหนุน	
๑๗๖	ว่างเดิม	-	รอลเลขอัตราจากกรม	ครูผู้ช่วย	-	รอลเลขอัตราจากกรม	ครูผู้ช่วย	-	-	-	เงินอุดหนุน	
๑๗๗	ว่างเดิม	-	รอลเลขอัตราจากกรม	ครูผู้ช่วย	-	รอลเลขอัตราจากกรม	ครูผู้ช่วย	-	-	-	เงินอุดหนุน	
๑๗๘	ว่างเดิม	-	รอลเลขอัตราจากกรม	ครูผู้ช่วย	-	รอลเลขอัตราจากกรม	ครูผู้ช่วย	-	-	-	เงินอุดหนุน	
๑๗๙	ว่างเดิม	-	รอลเลขอัตราจากกรม	ครูผู้ช่วย	-	รอลเลขอัตราจากกรม	ครูผู้ช่วย	-	-	-	เงินอุดหนุน	
๑๘๐	ว่างเดิม	-	รอลเลขอัตราจากกรม	ครูผู้ช่วย	-	รอลเลขอัตราจากกรม	ครูผู้ช่วย	-	-	-	เงินอุดหนุน	
๑๘๑	พนักงานจ้างโรงเรียนวัดป่าคาเจริญวิทยา น.ส.ปรีดาพร แสงจันทร์	วท.บ.		ผู้ช่วยครู	คุณวุฒิ		ผู้ช่วยครู	คุณวุฒิ	๒๐๙,๖๔๐	-	-	๒๐๙,๖๔๐
๑๘๒	ว่างเดิม			ผู้ช่วยครู	คุณวุฒิ		ผู้ช่วยครู	คุณวุฒิ	(๑๗,๔๗๐ X ๑๒) ๑๘๐,๐๐๐	-	-	ว่างเดิม
๑๘๓	นายยุรนันท์ วรรณคุณ	ค.อ.บ. (วิศวกรรมอุตสาหกรรม)		ผู้ช่วยครู	คุณวุฒิ		ผู้ช่วยครู	คุณวุฒิ	(๑๕,๐๐๐ X ๑๒) ๑๙๖,๕๖๐	-	-	๑๘๐,๐๐๐ ๑๙๖,๕๖๐
๑๘๔	น.ส.สุรัชดาภรณ์ สระทองแก้ว	ค.บ. (วิทยาศาสตร์ทั่วไป)		ผู้ช่วยครู	คุณวุฒิ		ผู้ช่วยครู	คุณวุฒิ	(๑๖,๓๘๐ X ๑๒) ๑๙๔,๗๖๐	-	-	๑๙๔,๗๖๐
๑๘๕	น.ส.วรรณพร โสภา	ค.บ. (การประถมศึกษา)		ผู้ช่วยครู	คุณวุฒิ		ผู้ช่วยครู	คุณวุฒิ	(๑๖,๒๓๐ X ๑๒) ๒๗๖,๓๖๐	-	-	๒๗๖,๓๖๐
๑๘๖	นางเกตุสุรี รายนาม	ค.บ. (ภาษาไทย)		ผู้ช่วยครู	คุณวุฒิ		ผู้ช่วยครู	คุณวุฒิ	(๒๓,๐๓๐ X ๑๒) ๒๕๘,๘๔๐	-	-	๒๕๘,๘๔๐
๑๘๗	น.ส.จันทร์จิราภรณ์ แสงเอียด	ค.บ. (คณิตศาสตร์)		ผู้ช่วยครู	คุณวุฒิ		ผู้ช่วยครู	คุณวุฒิ	(๒๑,๕๗๐ X ๑๒) ๑๘๐,๐๐๐	-	-	๑๘๐,๐๐๐
๑๘๘	นางณัฐกฤตา สุวรรณมณี	ค.บ. (ภาษาไทย)		ผู้ช่วยครู	คุณวุฒิ		ผู้ช่วยครู	คุณวุฒิ	(๑๕,๐๐๐ X ๑๒) ๒๖๘,๕๖๐	-	-	๒๖๘,๕๖๐

บัญชีแสดงจัดคนลงสู่ตำแหน่งและการกำหนดเลขที่ตำแหน่งในส่วนราชการ

กองการศึกษา ศาสนาและวัฒนธรรม

ที่	ชื่อ - สกุล	คุณวุฒิ การศึกษา	กรอบอัตราค่าเดิม (ปรับปรุงครั้งที่ ๔)			กรอบอัตราค่าใหม่			เงินเดือน	เงินประจำตำแหน่ง		หมายเหตุ
			เลขที่ตำแหน่ง	ตำแหน่ง	ระดับ	เลขที่ตำแหน่ง	ตำแหน่ง	ระดับ		เงินประจำ ตำแหน่ง/เงิน วิทยฐานะ	เงิน ค่าตอบแทน/ เงินเพิ่มอื่นๆ	
๑๘๙	ว่างเดิม			ผู้ช่วยครู	คุณวุฒิ		ผู้ช่วยครู	คุณวุฒิ	๑๘๐,๐๐๐	-	-	ว่างเดิม
๑๙๐	น.ส.สมจิตร สืบไทย	ค.บ. (การประถมศึกษา)		ผู้ช่วยครู	คุณวุฒิ		ผู้ช่วยครู	คุณวุฒิ	(๑๕,๐๐๐ X ๑๒) ๒๘๑,๖๔๐	-	-	๑๘๐,๐๐๐ ๒๘๑,๖๔๐
๑๙๑	น.ส.กนกพร พักเมือง	ค.บ. (ภาษาอังกฤษ)		ผู้ช่วยครู	คุณวุฒิ		ผู้ช่วยครู	คุณวุฒิ	(๒๓,๔๗๐ X ๑๒) ๑๙๒,๘๔๐	-	-	๑๙๒,๘๔๐
๑๙๒	ว่างเดิม			ผู้ช่วยครู	คุณวุฒิ		ผู้ช่วยครู	คุณวุฒิ	(๑๖,๐๗๐ X ๑๒) ๑๘๐,๐๐๐	-	-	ว่างเดิม
๑๙๓	นายอำนาจ อุทธา	ค.บ. (ดนตรีศึกษา)		ผู้ช่วยครู	คุณวุฒิ		ผู้ช่วยครู	คุณวุฒิ	(๑๕,๐๐๐ X ๑๒) ๒๘๑,๘๘๐	-	-	๑๘๐,๐๐๐ ๒๘๑,๘๘๐
๑๙๔	นางทิพวรรณ ติวงษ์ตระกูล	บธ.บ. (ระบบสารสนเทศ)		ผู้ช่วยครู	คุณวุฒิ		ผู้ช่วยครู	คุณวุฒิ	(๒๓,๔๕๐ X ๑๒) ๒๖๔,๒๔๐	-	-	๒๖๔,๒๔๐
๑๙๕	นางธัญญมน โกมินทร์	ค.บ. (การประถมศึกษา)		ผู้ช่วยครู	คุณวุฒิ		ผู้ช่วยครู	คุณวุฒิ	(๒๒,๐๒๐ X ๑๒) ๒๖๑,๗๒๐	-	-	๒๖๑,๗๒๐
๑๙๖	นายเอกพล พันธุ์เทียน	ศศ.บ. (นิเทศศาสตร์)		ผู้ช่วยครู	คุณวุฒิ		ผู้ช่วยครู	คุณวุฒิ	(๒๑,๘๑๐ X ๑๒) ๒๕๖,๘๐๐	-	-	๒๕๖,๘๐๐
๑๙๗	น.ส.อรวิมล จันทรส	ศศ.บ. (ภาษาอังกฤษ)		ผู้ช่วยครู	คุณวุฒิ		ผู้ช่วยครู	คุณวุฒิ	(๒๑,๔๐๐ X ๑๒) ๒๕๖,๖๘๐	-	-	๒๕๖,๖๘๐
๑๙๘	น.ส.ชารดา เขียวชาญ	ค.บ. (ภาษาอังกฤษ)		ผู้ช่วยครู	คุณวุฒิ		ผู้ช่วยครู	คุณวุฒิ	(๒๑,๓๕๐ X ๑๒) ๒๕๙,๒๐๐	-	-	๒๕๙,๒๐๐
๑๙๙	น.ส.สังเวียน เลิศลอด	ค.บ. (การประถมศึกษา)		ผู้ช่วยครู	คุณวุฒิ		ผู้ช่วยครู	คุณวุฒิ	(๒๑,๖๐๐ X ๑๒) ๒๗๒,๐๔๐	-	-	๒๗๒,๐๔๐
๒๐๐	นายทวี ตรีพงษ์	ค.บ. (ดนตรีศึกษา)		ผู้ช่วยครู	คุณวุฒิ		ผู้ช่วยครู	คุณวุฒิ	(๒๒,๖๗๐ X ๑๒) ๒๓๙,๒๘๐	-	-	๒๓๙,๒๘๐
๒๐๑	นางณสิกาญจน์ จันทร์กระจ่าง	ค.บ. (ภาษาอังกฤษ)		ผู้ช่วยครู	คุณวุฒิ		ผู้ช่วยครู	คุณวุฒิ	(๑๙,๙๕๐ X ๑๒) ๒๒๘,๘๔๐	-	-	๒๒๘,๘๔๐
๒๐๒	ว่างเดิม			ผู้ช่วยครู	คุณวุฒิ		ผู้ช่วยครู	คุณวุฒิ	(๑๙,๐๗๐ X ๑๒) ๑๘๐,๐๐๐	-	-	ว่างเดิม
๒๐๓	ว่าที่ ร.ต.หญิงนันทนันท์ บุญไชย	ค.บ. (สังคมศึกษา)		ผู้ช่วยครู	คุณวุฒิ		ผู้ช่วยครู	คุณวุฒิ	(๑๕,๐๐๐ X ๑๒) ๒๒๘,๘๔๐	-	-	๑๘๐,๐๐๐ ๒๒๘,๘๔๐

บัญชีแสดงจัดคนลงสู่ตำแหน่งและการกำหนดเลขที่ตำแหน่งในส่วนราชการ
กองการศึกษา ศาสนาและวัฒนธรรม

ที่	ชื่อ - สกุล	คุณวุฒิ การศึกษา	กรอบอัตรากำลังเดิม (ปรับปรุงครั้งที่ ๔)			กรอบอัตรากำลังใหม่			เงินเดือน	เงินประจำตำแหน่ง		หมายเหตุ
			เลขที่ตำแหน่ง	ตำแหน่ง	ระดับ	เลขที่ตำแหน่ง	ตำแหน่ง	ระดับ		เงินประจำ ตำแหน่ง/เงิน วิทยฐานะ	เงิน ค่าตอบแทน/ เงินเพิ่มอื่นๆ	
๒๐๔	น.ส.สุพัตรา แก้วขาว	ค.บ. (การศึกษาปฐมวัย)		ผู้ช่วยครู	คุณวุฒิ		ผู้ช่วยครู	คุณวุฒิ	๑๙๒,๘๔๐ (๑๖,๐๗๐ X ๑๒)	-	-	๑๙๒,๘๔๐
๒๐๕	นางการเกตุ มากแก้ว	ศษ.บ. (การศึกษาปฐมวัย)		ผู้ช่วยครู	คุณวุฒิ		ผู้ช่วยครู	คุณวุฒิ	๒๒๖,๖๘๐ (๑๘,๘๘๐ X ๑๒)	-	-	๒๒๖,๖๘๐
๒๐๖	นายณัฐวุฒิ ดวงจินดา	ศษ.บ. (การจัดการเรียนรู้)		ผู้ช่วยครู	คุณวุฒิ		ผู้ช่วยครู	คุณวุฒิ	๑๙๘,๔๘๐ (๑๖,๕๔๐ X ๑๒)	-	-	๑๙๘,๔๘๐
๒๐๗	ว่างเดิม			ผู้ช่วยครู	คุณวุฒิ		ผู้ช่วยครู	คุณวุฒิ	๑๘๐,๐๐๐ (๑๕,๐๐๐ X ๑๒)	-	-	ว่างเดิม
๒๐๘	นายธรา แชนส์เสถียร	ทล.บ. (เทคโนโลยีอุตสาหกรรม)		ผู้ช่วยครู	คุณวุฒิ		ผู้ช่วยครู	คุณวุฒิ	๒๐๙,๖๔๐ (๑๗,๔๗๐ X ๑๒)	-	-	๒๐๙,๖๔๐
๒๐๙	น.ส.ภัทราภรณ์ เอกสมบุญ	วท.บ. (ชีววิทยา)		ผู้ช่วยครู	คุณวุฒิ		ผู้ช่วยครู	คุณวุฒิ	๒๐๙,๖๔๐ (๑๗,๔๗๐ X ๑๒)	-	-	๒๐๙,๖๔๐
๒๑๐	ว่างเดิม			ผู้ช่วยครู	คุณวุฒิ		ผู้ช่วยครู	คุณวุฒิ	๑๘๐,๐๐๐ (๑๕,๐๐๐ X ๑๒)	-	-	ว่างเดิม
๒๑๑	ว่างเดิม			ผู้ช่วยครู	คุณวุฒิ		ผู้ช่วยครู	คุณวุฒิ	๒๐๑,๖๐๐ (๑๖,๘๐๐ X ๑๒)	-	-	ว่างเดิม
๒๑๒	ว่างเดิม			ผู้ช่วยครู	คุณวุฒิ		ผู้ช่วยครู	คุณวุฒิ	๑๘๐,๐๐๐ (๑๕,๐๐๐ X ๑๒)	-	-	ว่างเดิม
๒๑๓	ว่างเดิม			ผู้ช่วยครู	คุณวุฒิ		ผู้ช่วยครู	คุณวุฒิ	๑๘๐,๐๐๐ (๑๕,๐๐๐ X ๑๒)	-	-	ว่างเดิม
๒๑๔	ว่างเดิม			ผู้ช่วยครู	คุณวุฒิ		ผู้ช่วยครู	คุณวุฒิ	๑๘๐,๐๐๐ (๑๕,๐๐๐ X ๑๒)	-	-	ว่างเดิม
๒๑๕	นางอมรรัตน์ มะโนเสา	ค.บ. (ภาษาอังกฤษ)		ผู้ช่วยครู	คุณวุฒิ		ผู้ช่วยครู	คุณวุฒิ	๑๘๕,๔๐๐ (๑๕,๔๕๐ X ๑๒)	-	-	๑๘๕,๔๐๐
๒๑๖	ว่างเดิม			ผู้ช่วยครู	คุณวุฒิ		ผู้ช่วยครู	คุณวุฒิ	๑๘๐,๐๐๐ (๑๕,๐๐๐ X ๑๒)	-	-	ว่างเดิม
๒๑๗	นายสัญญาลักษณ์ จันทวงษ์	ศ.บ. (ดนตรีไทย)		ผู้ช่วยครู	คุณวุฒิ		ผู้ช่วยครู	คุณวุฒิ	๒๐๕,๕๖๐ (๑๗,๑๓๐ X ๑๒)	-	-	๒๐๕,๕๖๐
๒๑๘	นายจิรภัทร สิทธิโชคธรรม	วศ.บ. (วิศวกรรมอิเล็กทรอนิกส์)		ผู้ช่วยครู	คุณวุฒิ		ผู้ช่วยครู	คุณวุฒิ	๑๙๔,๗๖๐ (๑๖,๒๓๐ X ๑๒)	-	-	๑๙๔,๗๖๐

บัญชีแสดงจัดคนลงสู่ตำแหน่งและการกำหนดเลขที่ตำแหน่งในส่วนราชการ
กองการศึกษา ศาสนาและวัฒนธรรม

ที่	ชื่อ - สกุล	คุณวุฒิ การศึกษา	กรอบอัตรากำลังเดิม (ปรับปรุงครั้งที่ ๔)			กรอบอัตรากำลังใหม่			เงินเดือน	เงินประจำตำแหน่ง		หมายเหตุ
			เลขที่ตำแหน่ง	ตำแหน่ง	ระดับ	เลขที่ตำแหน่ง	ตำแหน่ง	ระดับ		เงินประจำ ตำแหน่ง/เงิน วิทยฐานะ	เงิน ค่าตอบแทน/ เงินเพิ่มอื่นๆ	
๒๑๙	นายอิสรา พรรณเทวี	วท.บ. (คณิตศาสตร์ประยุกต์)		ผู้ช่วยครู	คุณวุฒิ		ผู้ช่วยครู	คุณวุฒิ	๑๘๐,๐๐๐ (๑๕,๐๐๐ X ๑๒)	-	-	๑๘๐,๐๐๐
๒๒๐	นายสรารัฐ สมฤทธิ์	ค.บ. (คณิตศาสตร์)		ผู้ช่วยครู	คุณวุฒิ		ผู้ช่วยครู	คุณวุฒิ	๑๘๐,๐๐๐ (๑๕,๐๐๐ X ๑๒)	-	-	๑๘๐,๐๐๐
๒๒๑	น.ส.พรรษรัตน์ โพธิ์พิทักษ์	ค.บ. (การสอนภาษาอังกฤษ)		ผู้ช่วยครู	คุณวุฒิ		ผู้ช่วยครู	คุณวุฒิ	๑๘๐,๐๐๐ (๑๕,๐๐๐ X ๑๒)	-	-	๑๘๐,๐๐๐
๒๒๒	น.ส.ปทุมณา เตือนแรม	บธ.บ. (การจัดการ)		ผู้ช่วยครู	คุณวุฒิ		ผู้ช่วยครู	คุณวุฒิ	๑๘๐,๐๐๐ (๑๕,๐๐๐ X ๑๒)	-	-	๑๘๐,๐๐๐
๒๒๓	ว่างเดิม			ผู้ช่วยครู	คุณวุฒิ		ผู้ช่วยครู	คุณวุฒิ	๑๘๐,๐๐๐ (๑๕,๐๐๐ X ๑๒)	-	-	ว่างเดิม
๒๒๔	ว่างเดิม			ผู้ช่วยครู	คุณวุฒิ		ผู้ช่วยครู	คุณวุฒิ	๑๘๐,๐๐๐ (๑๕,๐๐๐ X ๑๒)	-	-	ว่างเดิม
๒๒๕	ว่างเดิม			ผู้ช่วยครู	คุณวุฒิ		ผู้ช่วยครู	คุณวุฒิ	๑๘๐,๐๐๐ (๑๕,๐๐๐ X ๑๒)	-	-	ว่างเดิม
๒๒๖	ว่างเดิม			ผู้ช่วยครู	คุณวุฒิ		ผู้ช่วยครู	คุณวุฒิ	๑๘๐,๐๐๐ (๑๕,๐๐๐ X ๑๒)	-	-	ว่างเดิม
๒๒๗	ว่างเดิม			ผู้ช่วยครู	คุณวุฒิ		ผู้ช่วยครู	คุณวุฒิ	๑๘๐,๐๐๐ (๑๕,๐๐๐ X ๑๒)	-	-	ว่างเดิม
๒๒๘	ว่างเดิม			ผู้ช่วยครู	(คุณวุฒิ)		ผู้ช่วยครู	(คุณวุฒิ)	๑๘๐,๐๐๐ (๑๕,๐๐๐ X ๑๒)	-	-	ว่างเดิม
๒๒๙	ว่างเดิม			ผู้ช่วยครู	(คุณวุฒิ)		ผู้ช่วยครู	(คุณวุฒิ)	๑๘๐,๐๐๐ (๑๕,๐๐๐ X ๑๒)	-	-	ว่างเดิม
๒๓๐	ว่างเดิม			ผู้ช่วยครู	(คุณวุฒิ)		ผู้ช่วยครู	(คุณวุฒิ)	๑๘๐,๐๐๐ (๑๕,๐๐๐ X ๑๒)	-	-	ว่างเดิม
๒๓๑	ว่างเดิม			ผู้ช่วยครู	(คุณวุฒิ)		ผู้ช่วยครู	(คุณวุฒิ)	๑๘๐,๐๐๐ (๑๕,๐๐๐ X ๑๒)	-	-	ว่างเดิม
๒๓๒	ว่างเดิม			ผู้ช่วยครู	(คุณวุฒิ)		ผู้ช่วยครู	(คุณวุฒิ)	๑๘๐,๐๐๐ (๑๕,๐๐๐ X ๑๒)	-	-	ว่างเดิม
๒๓๓	ว่างเดิม			ผู้ช่วยครู	(คุณวุฒิ)		ผู้ช่วยครู	(คุณวุฒิ)	๑๘๐,๐๐๐ (๑๕,๐๐๐ X ๑๒)	-	-	ว่างเดิม

บัญชีแสดงจัดคนลงสู่ตำแหน่งและการกำหนดเลขที่ตำแหน่งในส่วนราชการ
กองการศึกษา ศาสนาและวัฒนธรรม

ที่	ชื่อ - สกุล	คุณวุฒิ การศึกษา	กรอบอัตราเก่าเดิม (ปรับปรุงครั้งที่ ๔)			กรอบอัตราค่าจ้างใหม่			เงินเดือน	เงินประจำตำแหน่ง		หมายเหตุ
			เลขที่ตำแหน่ง	ตำแหน่ง	ระดับ	เลขที่ตำแหน่ง	ตำแหน่ง	ระดับ		เงินประจำ ตำแหน่ง/เงิน วิทยฐานะ	เงิน ค่าตอบแทน/ เงินเพิ่มอื่นๆ	
๒๓๔	ว่างเดิม			ผู้ช่วยครู	(คุณวุฒิ)		ผู้ช่วยครู	(คุณวุฒิ)	๑๘๐,๐๐๐	-	-	ว่างเดิม
๒๓๕	ว่างเดิม			ผู้ช่วยเจ้าพนักงานธุรการ	(คุณวุฒิ)		ผู้ช่วยเจ้าพนักงานธุรการ	(คุณวุฒิ)	๑๘๕,๐๐๐ X ๑๒	-	-	ว่างเดิม
๒๓๖	น.ส.ปภาณัช เอี้ยวสกุล	ปวส. (คอมพิวเตอร์ธุรกิจ)		บุคลากรสนับสนุนการสอน (ผู้ช่วยเจ้าพนักงานธุรการ)	(คุณวุฒิ)		ผู้ช่วยเจ้าพนักงานธุรการ	(คุณวุฒิ)	๑๓๘,๕๐๐ X ๑๒	-	-	ว่างเดิม
๒๓๗	นางจุฑามาศ สุขแสง	บ.บ. (การจัดการ-การจัดการทั่วไป)		บุคลากรสนับสนุนการสอน (ผู้ช่วยเจ้าพนักงานธุรการ)	(คุณวุฒิ)		ผู้ช่วยเจ้าพนักงานธุรการ	(คุณวุฒิ)	๑๓๗,๔๐๐ X ๑๒	-	-	ว่างเดิม
๒๓๘	นายศุภรัตน์ บัวมัน	ศศ.บ. (การบัญชี)		บุคลากรสนับสนุนการสอน (ผู้ช่วยเจ้าพนักงานพัสดุ)	(คุณวุฒิ)		ผู้ช่วยเจ้าพนักงานพัสดุ	(คุณวุฒิ)	๑๕๘,๕๒๐ X ๑๒	-	-	ว่างเดิม
๒๓๙	ว่างเดิม	บ.บ. (การจัดการ)		บุคลากรสนับสนุนการสอน (ผู้ช่วยเจ้าพนักงานการเงินและบัญชี)	(คุณวุฒิ)		ผู้ช่วยเจ้าพนักงานการเงินและบัญชี	(คุณวุฒิ)	๑๔๗,๒๔๐ X ๑๒	-	-	ว่างเดิม
๒๔๐	น.ส.ณัฐธิดา รุ่งแสง	ปวช. (พณิชยการ)		บุคลากรสนับสนุนการสอน (ผู้ช่วยเจ้าพนักงานการเงินและบัญชี)	(คุณวุฒิ)		ผู้ช่วยเจ้าพนักงานการเงินและบัญชี	(คุณวุฒิ)	๑๖๕,๙๖๐ X ๑๒	-	-	ว่างเดิม
๒๔๑	ว่างเดิม			บุคลากรสนับสนุนการสอน (ผู้ช่วยเจ้าพนักงานโสตทัศนศึกษา)	(คุณวุฒิ)		ผู้ช่วยเจ้าพนักงานโสตทัศนศึกษา	(คุณวุฒิ)	๑๖๕,๙๖๐ X ๑๒	-	-	ว่างเดิม
๒๔๒	ว่างเดิม			ผู้ช่วยนักวิชาการเงินและบัญชี	(คุณวุฒิ)		ผู้ช่วยนักวิชาการเงินและบัญชี	(คุณวุฒิ)	๑๓๘,๕๐๐ X ๑๒	-	-	ว่างเดิม
๒๔๓	ว่างเดิม			ผู้ช่วยนักวิชาการพัสดุ	(คุณวุฒิ)		ผู้ช่วยนักวิชาการพัสดุ	(คุณวุฒิ)	๑๘๐,๐๐๐ X ๑๒	-	-	ว่างเดิม
๒๔๔	ว่างเดิม			พนักงานขับรถยนต์	(ทักษะ)		พนักงานขับรถยนต์	(ทักษะ)	๑๘๐,๐๐๐ X ๑๒	-	-	ว่างเดิม
๒๔๕	พนักงานจ้างทั่วไป นายโยธิน ทรัพย์มิตร	ม.๓		ภารโรง	ทั่วไป		ภารโรง	ทั่วไป	๑๐๘,๐๐๐ X ๑๒	-	-	ว่างเดิม
๒๔๖	น.ส.สุภาพร เข้มลาย	ม.๓		ภารโรง	ทั่วไป		ภารโรง	ทั่วไป	๑๐๘,๐๐๐ X ๑๒	-	-	ว่างเดิม
๒๔๗	น.ส.ไพโรศรี ทาทอง	ม.๖		ภารโรง	ทั่วไป		ภารโรง	ทั่วไป	๑๐๘,๐๐๐ X ๑๒	-	-	ว่างเดิม

บัญชีแสดงจัดคนลงสู่ตำแหน่งและการกำหนดเลขที่ตำแหน่งในส่วนราชการ

กองการศึกษา ศาสนาและวัฒนธรรม

ที่	ชื่อ - สกุล	คุณวุฒิการศึกษา	กรอบอัตราเก่าเดิม (ปรับปรุงครั้งที่ ๔)			กรอบอัตรากำลังใหม่			เงินเดือน	เงินประจำตำแหน่ง		หมายเหตุ
			เลขที่ตำแหน่ง	ตำแหน่ง	ระดับ	เลขที่ตำแหน่ง	ตำแหน่ง	ระดับ		เงินประจำตำแหน่ง/วิทยฐานะ	เงินค่าตอบแทน/เงินเพิ่มอื่นๆ	
๒๔๘	น.ส.ระภีพรรณ พาลีบัตร	ปวช. (การชาย)		ภารโรง	ทั่วไป		ภารโรง	ทั่วไป	๑๐๘,๐๐๐ (๙,๐๐๐ X ๑๒)	-	-	๑๐๘,๐๐๐
๒๔๙	ว่างเดิม			ภารโรง	ทั่วไป		ภารโรง	ทั่วไป	๑๐๘,๐๐๐ (๙,๐๐๐ X ๑๒)	-	-	ว่างเดิม
๒๕๐	ว่างเดิม			ภารโรง	ทั่วไป		ภารโรง	ทั่วไป	๑๐๘,๐๐๐ (๙,๐๐๐ X ๑๒)	-	-	ว่างเดิม
ศูนย์พัฒนาเด็กเล็กวัดช่างทอง												
๒๕๑	ว่างเดิม		รอลเลขอัตราจากกรม	ครูผู้ดูแลเด็ก	(คุณวุฒิ)	รอลเลขอัตราจากกรม	ครูผู้ดูแลเด็ก	(คุณวุฒิ)	๑๘๙,๖๐๐ (๑๕,๘๐๐ X ๑๒)	-	-	ว่างเดิม
๒๕๒	ว่างเดิม			ผู้ช่วยครูผู้ดูแลเด็ก	(คุณวุฒิ)		ผู้ช่วยครูผู้ดูแลเด็ก	(คุณวุฒิ)	๑๘๐,๐๐๐ (๑๕,๐๐๐ X ๑๒)	-	-	ว่างเดิม
๒๕๓	ว่างเดิม			ผู้ช่วยครูผู้ดูแลเด็ก	(คุณวุฒิ)		ผู้ช่วยครูผู้ดูแลเด็ก	(คุณวุฒิ)	๑๘๐,๐๐๐ (๑๕,๐๐๐ X ๑๒)	-	-	ว่างเดิม
๒๕๔	ว่างเดิม			ผู้ดูแลเด็ก	(คุณวุฒิ)		ผู้ดูแลเด็ก	(คุณวุฒิ)	๑๓๘,๐๐๐ (๑๑,๕๐๐ X ๑๒)	-	-	ว่างเดิม
๒๕๕	นางสมศรี รั้งมี	ป.๖		พนักงานทำความสะอาด (ศพด.วัดช่างทอง)	ทั่วไป		พนักงานทำความสะอาด	ทั่วไป	๑๐๘,๐๐๐ (๙,๐๐๐ X ๑๒)	-	-	๑๐๘,๐๐๐
๒๕๖	นางสันทนาพร เทียบธรรม	ม.๖		พนักงานทำความสะอาด (ศพด.วัดช่างทอง)	ทั่วไป		พนักงานทำความสะอาด	ทั่วไป	๑๐๘,๐๐๐ (๙,๐๐๐ X ๑๒)	-	-	๑๐๘,๐๐๐
ศูนย์พัฒนาเด็กเล็กวัดโตนดเตี้ย												
๒๕๗	นางนงลักษณ์ มูลราช (เทคโนโลยีและนวัตกรรมการศึกษา)	ค.บ.	๓๒๑๐๘๖๖๐๐๑๗๖	ครู (ศพด.รร.วัดโตนดเตี้ย)	คศ.๑	๓๒๑๐๘๖๖๐๐๑๗๖	ครูชำนาญการ (ศพด.รร.วัดโตนดเตี้ย)	คศ.๒	๓๓๒,๑๖๐ (๒๗,๖๘๐ X ๑๒)	๓,๕๐๐	-	เงินอุดหนุน
๒๕๘	น.ส.ธิดารัตน์ สารมานิตย์ (การศึกษาปฐมวัย)	ค.บ.		ผู้ช่วยครูผู้ดูแลเด็ก	(คุณวุฒิ)		ผู้ช่วยครูผู้ดูแลเด็ก	(คุณวุฒิ)	๑๙๙,๘๐๐ (๑๖,๖๕๐ X ๑๒)	-	-	๑๙๙,๘๐๐
๒๕๙	ว่างเดิม			ผู้ช่วยครูผู้ดูแลเด็ก	(คุณวุฒิ)		ผู้ช่วยครูผู้ดูแลเด็ก	(คุณวุฒิ)	๑๘๐,๐๐๐ (๑๕,๐๐๐ X ๑๒)	-	-	(ว่างเดิม)
๒๖๐	น.ส.กมลวรรณ แพร่เขียว (การจัดการ)	บธ.บ.		ผู้ดูแลเด็ก	(คุณวุฒิ)		ผู้ดูแลเด็ก	(คุณวุฒิ)	๑๖๕,๐๐๐ (๑๓,๗๕๐ X ๑๒)	-	-	๑๖๕,๐๐๐

บัญชีแสดงจัดคนลงสู่ตำแหน่งและการกำหนดเลขที่ตำแหน่งในส่วนราชการ
กองการศึกษา ศาสนาและวัฒนธรรม

ที่	ชื่อ - สกุล	คุณวุฒิ การศึกษา	กรอบอัตราเก่าเดิม (ปรับปรุงครั้งที่ ๔)			กรอบอัตราเก่าใหม่			เงินเดือน	เงินประจำตำแหน่ง		หมายเหตุ
			เลขที่ตำแหน่ง	ตำแหน่ง	ระดับ	เลขที่ตำแหน่ง	ตำแหน่ง	ระดับ		เงินประจำ ตำแหน่ง/เงิน วิทยฐานะ	เงิน ค่าตอบแทน/ เงินเพิ่มอื่นๆ	
๒๖๑	ศูนย์พัฒนาเด็กเล็กโรงเรียนชานนาพัฒนา น.ส.ขวัญตา พงษ์แดง	ศษ.ม. (การบริหารการศึกษา)	๓๒๑๐๘๖๖๐๐๑๘๒	ครูชำนาญการ (ศพด.รร.วัดชานนาพัฒนา)	คศ.๒	๓๒๑๐๘๖๖๐๐๑๘๒	ครูชำนาญการ (ศพด.รร.วัดชานนาพัฒนา)	คศ.๒	๓๕๙,๘๘๐ (๒๙,๙๙๐ X ๑๒)	๓,๕๐๐	-	เงินอุดหนุน
๒๖๒	ว่างเดิม			ผู้ช่วยครูผู้ดูแลเด็ก (คุณวุฒิ)			ผู้ช่วยครูผู้ดูแลเด็ก (คุณวุฒิ)		๑๘๐,๐๐๐ (๑๕,๐๐๐ X ๑๒)	-	-	(ว่างเดิม) ๑๘๐,๐๐๐
๒๖๓	ศูนย์พัฒนาเด็กเล็กโรงเรียนวัดโพธิ์ น.ส.สุนันท์ ถึงสุข	ค.บ. (การศึกษาปฐมวัย)	๓๒๑๐๘๖๖๐๐๑๘๙	ครูชำนาญการ (ศพด.รร.วัดโพธิ์)	คศ.๒	๓๒๑๐๘๖๖๐๐๑๘๙	ครูชำนาญการ (ศพด.รร.วัดโพธิ์)	คศ.๒	๓๖๔,๖๘๐ (๓๐,๓๘๐ X ๑๒)	๓,๕๐๐	-	เงินอุดหนุน
๒๖๔	น.ส.พัชรินทร์ แป้นณรงค์ชัย	ค.บ. (การศึกษาปฐมวัย)		ผู้ช่วยครูผู้ดูแลเด็ก (คุณวุฒิ)			ผู้ช่วยครูผู้ดูแลเด็ก (คุณวุฒิ)		๒๐๓,๖๔๐ (๑๖,๙๗๐ X ๑๒)	-	-	๒๐๓,๖๔๐
๒๖๕	ศูนย์พัฒนาเด็กเล็กโรงเรียนบ้านช้าง น.ส.จิตราดา พุดคล่อง	ค.บ. (การศึกษาปฐมวัย)	๓๒๑๐๘๖๖๐๐๑๙๕	ครูชำนาญการ (ศพด.รร.บ้านช้าง)	คศ.๒	๓๒๑๐๘๖๖๐๐๑๙๕	ครูชำนาญการ (ศพด.รร.บ้านช้าง)	คศ.๒	๓๗๐,๓๒๐ (๓๐,๘๖๐ X ๑๒)	๓,๕๐๐	-	เงินอุดหนุน
๒๖๖	ว่างเดิม			ผู้ช่วยครูผู้ดูแลเด็ก (คุณวุฒิ)			ผู้ช่วยครูผู้ดูแลเด็ก (คุณวุฒิ)		๑๘๐,๐๐๐ (๑๕,๐๐๐ X ๑๒)			ว่างเดิม ๑๘๐,๐๐๐
๒๖๗	ศูนย์พัฒนาเด็กเล็กโรงเรียนวัดตะบอง น.ส.จรัสศรี ทรัพย์สุจริต	ค.บ. (การศึกษาปฐมวัย)	๓๒๑๐๘๖๖๐๐๑๙๗	ครูชำนาญการ (ศพด.รร.วัดตะบอง)	คศ.๒	๓๒๑๐๘๖๖๐๐๑๙๗	ครูชำนาญการ (ศพด.รร.วัดตะบอง)	คศ.๒	๓๕๙,๔๐๐ (๒๙,๙๕๐ X ๑๒)	๓,๕๐๐	-	เงินอุดหนุน
๒๖๘	ว่างเดิม			ผู้ช่วยครูผู้ดูแลเด็ก (คุณวุฒิ)			ผู้ช่วยครูผู้ดูแลเด็ก (คุณวุฒิ)		๑๘๐,๐๐๐ (๑๕,๐๐๐ X ๑๒)			ว่างเดิม ๑๘๐,๐๐๐
๒๖๙	ศูนย์พัฒนาเด็กเล็กโรงเรียนวัดแก้วตา น.ส.ไพเราะ มูลสาร	ค.บ. (การศึกษาปฐมวัย)	๓๒๑๐๘๖๖๐๐๑๙๘	ครู (ศพด.รร.วัดแก้วตา)	คศ.๒	๓๒๑๐๘๖๖๐๐๑๙๘	ครู (ศพด.รร.วัดแก้วตา)	คศ.๒	๓๐๕,๗๖๐ (๒๕,๔๘๐ X ๑๒)	-	-	เงินอุดหนุน
๒๗๐	ว่างเดิม			ผู้ช่วยครูผู้ดูแลเด็ก (คุณวุฒิ)			ผู้ช่วยครูผู้ดูแลเด็ก (คุณวุฒิ)		๑๘๐,๐๐๐ (๑๕,๐๐๐ X ๑๒)			ว่างเดิม ๑๘๐,๐๐๐
๒๗๑	ว่างเดิม			ผู้ช่วยครูผู้ดูแลเด็ก (คุณวุฒิ)			ผู้ช่วยครูผู้ดูแลเด็ก (คุณวุฒิ)		๑๘๐,๐๐๐ (๑๕,๐๐๐ X ๑๒)			ว่างเดิม ๑๘๐,๐๐๐

บัญชีแสดงจัดคนลงสู่ตำแหน่งและการกำหนดเลขที่ตำแหน่งในส่วนราชการ
กองการศึกษา ศาสนาและวัฒนธรรม

ที่	ชื่อ - สกุล	คุณวุฒิ การศึกษา	กรอบอัตราค่าจ้างเดิม (ปรับปรุงครั้งที่ ๔)			กรอบอัตราค่าจ้างใหม่			เงินเดือน	เงินประจำตำแหน่ง		หมายเหตุ
			เลขที่ตำแหน่ง	ตำแหน่ง	ระดับ	เลขที่ตำแหน่ง	ตำแหน่ง	ระดับ		เงินประจำ ตำแหน่ง/เงิน วิทยฐานะ	เงิน ค่าตอบแทน/ เงินเพิ่มอื่นๆ	
๒๗๒	น.ส.เกศินี บุญจิตร	ศษ.ม. (การบริหารการศึกษา)	๓๒๑๐๘๖๖๐๐๑๘๐	ครู (ศพด.รร.วัดน้ำเต้า)	คศ.๑	๓๒๑๐๘๖๖๐๐๑๘๐	ครู (ศพด.รร.วัดน้ำเต้า)	คศ.๑	๓๓๕,๐๕๐ (๒๗,๙๒๐ x ๑๒)	-	-	เงินอุดหนุน
๒๗๓	ว่างเดิม			ผู้ช่วยครูผู้ดูแลเด็ก (คุณวุฒิ)			ผู้ช่วยครูผู้ดูแลเด็ก (คุณวุฒิ)		๑๘๐,๐๐๐ (๑๕,๐๐๐ x ๑๒)			ว่างเดิม ๑๘๐,๐๐๐
๒๗๔	น.ส.สุดารัตน์ ทองเกิด	ศษ.ม. (การบริหารการศึกษา)	๓๒๑๐๘๖๖๐๐๑๘๑	ครูชำนาญการ (ศพด.รร.วัดอุโลม)	คศ.๒	๓๒๑๐๘๖๖๐๐๑๘๑	ครูชำนาญการ (ศพด.รร.วัดอุโลม)	คศ.๒	๓๖๓,๓๖๐ (๓๐,๒๘๐ x ๑๒)	๓,๕๐๐	-	เงินอุดหนุน
๒๗๕	ว่างเดิม			ผู้ช่วยครูผู้ดูแลเด็ก (คุณวุฒิ)			ผู้ช่วยครูผู้ดูแลเด็ก (คุณวุฒิ)		๑๘๐,๐๐๐ (๑๕,๐๐๐ x ๑๒)			ว่างเดิม ๑๘๐,๐๐๐
๒๗๖	น.ส.รำพึง ไตรถาวร	ค.บ. (การศึกษาปฐมวัย)	๓๒๑๐๘๖๖๐๐๑๘๓	ครู (ศพด.รร.วัดสว่างาม)	คศ.๑	๓๒๑๐๘๖๖๐๐๑๘๓	ครู (ศพด.รร.วัดสว่างาม)	คศ.๑	๒๙๔,๗๒๐ (๒๔,๕๖๐ x ๑๒)	-	-	เงินอุดหนุน
๒๗๗	ว่างเดิม			ผู้ช่วยครูผู้ดูแลเด็ก (คุณวุฒิ)			ผู้ช่วยครูผู้ดูแลเด็ก (คุณวุฒิ)		๑๘๐,๐๐๐ (๑๕,๐๐๐ x ๑๒)			ว่างเดิม ๑๘๐,๐๐๐

บัญชีแสดงจัดคนลงสู่ตำแหน่งและการกำหนดเลขที่ตำแหน่งในส่วนราชการ

กองสวัสดิการสังคม

ที่	ชื่อ - สกุล	คุณวุฒิการศึกษา	กรอบอัตราเก่าเดิม (ปรับปรุงครั้งที่ ๔)			กรอบอัตรากำลังใหม่			เงินเดือน	เงินประจำตำแหน่ง		หมายเหตุ
			เลขที่ตำแหน่ง	ตำแหน่ง	ระดับ	เลขที่ตำแหน่ง	ตำแหน่ง	ระดับ		เงินประจำตำแหน่ง	ค่าตอบแทน/เงินเพิ่มอื่นๆ	
๑	อยู่ระหว่างดำเนินการของ กง.		๓๒-๑-๑๑-๒๑๐๕-๐๐๑	ผอ.กองสวัสดิการสังคม (นักบริหารงานสวัสดิการสังคม)	กลาง	๓๒-๑-๑๑-๒๑๐๕-๐๐๑	ผอ.กองสวัสดิการสังคม (นักบริหารงานสวัสดิการสังคม)	กลาง	๕๓๘,๒๐๐ (ค่ากลางเงินเดือน)	๖๗,๒๐๐ (๕,๖๐๐ x ๑๒)	๖๗,๒๐๐ (๕,๖๐๐ x ๑๒)	อยู่ระหว่างดำเนินการของ กง.
๒	น.ส.สมหมาย วัฒนะจิตพงศ์ (การปกครองท้องถิ่น)	ร.ป.ม.	๓๒-๑-๑๑-๒๑๐๕-๐๐๒	หน.ฝ่ายสังคมสงเคราะห์ (นักบริหารงานสวัสดิการสังคม)	ต้น	๓๒-๑-๑๑-๒๑๐๕-๐๐๒	หน.ฝ่ายสังคมสงเคราะห์ (นักบริหารงานสวัสดิการสังคม)	ต้น	๔๙๐,๘๐๐ (๔๐,๙๐๐ x ๑๒)	๑๘,๐๐๐ (๑,๕๐๐ x ๑๒)	-	๖๗๒,๖๐๐ ๕๐๘,๘๐๐
๓	อยู่ระหว่างดำเนินการของ กง.		๓๒-๑-๑๑-๒๑๐๕-๐๐๓	หน.ฝ่ายพัฒนาชุมชน (นักบริหารงานสวัสดิการสังคม)	ต้น	๓๒-๑-๑๑-๒๑๐๕-๐๐๓	หน.ฝ่ายพัฒนาชุมชน (นักบริหารงานสวัสดิการสังคม)	ต้น	๓๙๓,๖๐๐ (ค่ากลางเงินเดือน)	๑๘,๐๐๐ (๑,๕๐๐ x ๑๒)	-	อยู่ระหว่างดำเนินการของ กง.
๔	น.ส.ดวงพร กระจุกทอง (รัฐประศาสนศาสตร์)	ร.ป.ม.	๓๒-๑-๑๑-๓๑๐๑-๐๒๙	นักจัดการงานทั่วไป	ชำนาญการ	๓๒-๑-๑๑-๓๑๐๑-๐๒๙	นักจัดการงานทั่วไป	ชำนาญการ	๓๘๙,๔๐๐ (๓๒,๔๕๐ x ๑๒)	-	-	๔๑๑,๖๐๐ ๓๘๙,๔๐๐
๕	น.ส.อุษณีย์ มีชีพกิจ (รัฐประศาสนศาสตร์)	ร.ป.ม.	๓๒-๑-๑๑-๓๑๐๑-๐๓๐	นักจัดการงานทั่วไป	ชำนาญการ	๓๒-๑-๑๑-๓๑๐๑-๐๓๐	นักจัดการงานทั่วไป	ชำนาญการ	๓๘๖,๕๖๐ (๓๑,๘๘๐ x ๑๒)	-	-	๓๘๖,๕๖๐
๖	นางกสิธิชา อริยมงคล (รัฐประศาสนศาสตร์)	ร.ป.ม.	๓๒-๑-๑๑-๓๑๐๑-๐๓๑	นักจัดการงานทั่วไป	ชำนาญการ	๓๒-๑-๑๑-๓๑๐๑-๐๓๑	นักจัดการงานทั่วไป	ชำนาญการ	๓๘๙,๓๒๐ (๒๙,๑๑๐ x ๑๒)	-	-	๓๘๙,๓๒๐
๗	ว่างเดิม	-	๓๒-๑-๑๑-๓๑๐๑-๐๔๔	นักจัดการงานทั่วไป	ปก./ชก.	๓๒-๑-๑๑-๓๑๐๑-๐๔๔	นักจัดการงานทั่วไป	ปก./ชก.	๓๕๕,๓๒๐ (ค่ากลางเงินเดือน)	-	-	(ว่างเดิม)
๘	น.ส.นันทิญา ลักนาวีเชียร (รัฐประศาสนศาสตร์)	ร.ป.ม.	๓๒-๑-๑๑-๓๘๐๑-๐๐๑	นักพัฒนาชุมชน	ชำนาญการ	๓๒-๑-๑๑-๓๘๐๑-๐๐๑	นักพัฒนาชุมชน	ชำนาญการ	๓๖๒,๖๔๐ (๓๐,๒๒๐ x ๑๒)	-	-	๓๕๕,๓๒๐ ๓๖๒,๖๔๐
๙	นายเกรียงศักดิ์ จักรทอง (รัฐศาสตร์)	ศศ.ม.	๓๒-๑-๑๑-๓๘๐๑-๐๐๒	นักพัฒนาชุมชน	ชำนาญการพิเศษ	๓๒-๑-๑๑-๓๘๐๑-๐๐๒	นักพัฒนาชุมชน	ชำนาญการพิเศษ	๓๙๐,๑๒๐ (๓๒,๕๑๐ x ๑๒)	๔๒,๐๐๐ (๓,๕๐๐ x ๑๒)	-	ปรับปรุงตำแหน่ง
๑๐	นายสุพัฒน์ การสมพจน์ (รัฐประศาสนศาสตร์)	ร.ป.ม.	๓๒-๑-๑๑-๓๘๐๑-๐๐๓	นักพัฒนาชุมชน	ชำนาญการ	๓๒-๑-๑๑-๓๘๐๑-๐๐๓	นักพัฒนาชุมชน	ชำนาญการ	๔๔๒,๓๒๐ (๓๖,๘๖๐ x ๑๒)	-	-	กรณีมีผู้ผ่านฯ ๔๔๒,๓๒๐
๑๑	ว่างเดิม		๓๒-๑-๑๑-๔๑๐๑-๐๑๕	เจ้าพนักงานธุรการ	ปง./ชง.	๓๒-๑-๑๑-๔๑๐๑-๐๑๕	เจ้าพนักงานธุรการ	ปง./ชง.	๒๙๗,๙๐๐ (ค่ากลางเงินเดือน)	-	-	(ว่างเดิม)
๑๒	ว่างเดิม		๓๒-๑-๑๑-๔๑๐๑-๐๑๖	เจ้าพนักงานธุรการ	ปง./ชง.	๓๒-๑-๑๑-๔๑๐๑-๐๑๖	เจ้าพนักงานธุรการ	ปง./ชง.	๒๙๗,๙๐๐ (ค่ากลางเงินเดือน)	-	-	(ว่างเดิม)
๑๓	พนักงานจ้างตามภารกิจ นายวรินทร์ กิจฉวี	ปวส. (คอมพิวเตอร์)		ผู้ช่วยเจ้าพนักงานธุรการ	(คุณวุฒิ)		ผู้ช่วยเจ้าพนักงานธุรการ	(คุณวุฒิ)	๑๔๘,๙๒๐ (๑๒,๔๑๐ x ๑๒)	-	-	๑๔๘,๙๒๐

บัญชีแสดงจัดคนลงสู่ตำแหน่งและการกำหนดเลขที่ตำแหน่งในส่วนราชการ
หน่วยตรวจสอบภายใน

ที่	ชื่อ - สกุล	คุณวุฒิ การศึกษา	กรอบอัตราค่าจ้างเดิม (ปรับปรุงครั้งที่ ๔)			กรอบอัตราค่าจ้างใหม่			เงินเดือน	เงินประจำตำแหน่ง		หมายเหตุ
			เลขที่ตำแหน่ง	ตำแหน่ง	ระดับ	เลขที่ตำแหน่ง	ตำแหน่ง	ระดับ		เงินประจำตำแหน่ง	เงินค่าตอบแทน/ เงินเพิ่มอื่นๆ	
๑	น.ส.วรรณัน บุตร์เพชร	บธ.บ. (การบัญชี)	๓๒-๑-๑๒-๓๒๐๕-๐๐๑	นักวิชาการตรวจสอบภายใน	ชำนาญการ	๓๒-๑-๑๒-๓๒๐๕-๐๐๑	นักวิชาการตรวจสอบภายใน	ชำนาญการ	๔๗๕,๕๖๐ (๓๙,๖๓๐ x ๑๒)	-	-	๔๗๕,๕๖๐
๒	น.ส.สายพิน เนียมสะอาด (การเงินและการธนาคาร)	บธ.บ.	๓๒-๑-๑๒-๓๒๐๕-๐๐๒	นักวิชาการตรวจสอบภายใน	ปฏิบัติการ	๓๒-๑-๑๒-๓๒๐๕-๐๐๒	นักวิชาการตรวจสอบภายใน	ปฏิบัติการ	๑๘๕,๐๔๐ (๑๕,๔๒๐ x ๑๒)	-	-	๑๘๕,๐๔๐
๓	นางสาวศศิกันต์ ครอบคอบ	ศ.บ. (เศรษฐศาสตร์)	๓๒-๑-๑๒-๓๒๐๕-๐๐๓	นักวิชาการตรวจสอบภายใน	ปฏิบัติการ	๓๒-๑-๑๒-๓๒๐๕-๐๐๓	นักวิชาการตรวจสอบภายใน	ปฏิบัติการ	๑๘๐,๗๒๐ (๑๕,๐๖๐ x ๑๒)	-	-	๑๘๐,๗๒๐
๔	น.ส.กุศลิน อัดสาระ <u>พนักงานจ้างตามภารกิจ</u>	บธ.บ. (การจัดการ)	๓๒-๑-๑๒-๔๑๐๑-๐๒๑	เจ้าพนักงานธุรการ	ปฏิบัติงาน	๓๒-๑-๑๒-๔๑๐๑-๐๒๑	เจ้าพนักงานธุรการ	ปฏิบัติงาน	๑๗๔,๘๔๐ (๑๔,๕๗๐ x ๑๒)	-	-	๑๗๔,๘๔๐
๕	น.ส.ธัญลักษณ์ แสงเดช	ปวส. (บริหารธุรกิจ)	-	ผู้ช่วยเจ้าพนักงานธุรการ	(คุณวุฒิ)	-	ผู้ช่วยเจ้าพนักงานธุรการ	(คุณวุฒิ)	๑๒๒,๑๖๐ (๑๐,๑๘๐ x ๑๒)	-	-	๑๒๒,๑๖๐

บัญชีแสดงจัดคนลงสู่ตำแหน่งและการกำหนดเลขที่ตำแหน่งในส่วนราชการ

กองพัสดุและทรัพย์สิน

ที่	ชื่อ - สกุล	คุณวุฒิ การศึกษา	กรอบอัตรากำลังเดิม (ปรับปรุงครั้งที่ ๔)						กรอบอัตรากำลังใหม่			เงินประจำตำแหน่ง		หมายเหตุ
			เลขที่ตำแหน่ง	ตำแหน่ง	ระดับ	เลขที่ตำแหน่ง	ตำแหน่ง	ระดับ	เงินเดือน	เงินประจำตำแหน่ง				
										เงินประจำตำแหน่ง	เงินค่าตอบแทน/เงินเพิ่มอื่นๆ			
๑	นางพวงทอง ณรงค์เดชา	บธ.บ. (การบัญชี)	๓๒-๑-๒๑-๒๑๐๒-๐๐๖	ผอ.กองพัสดุและทรัพย์สิน (นักบริหารงานการคลัง)	กลาง	๓๒-๑-๒๑-๒๑๐๒-๐๐๖	ผอ.กองพัสดุและทรัพย์สิน (นักบริหารงานการคลัง)	กลาง	๖๓๘,๗๖๐ (๕๓,๒๓๐ x ๑๒)	๖๗,๒๐๐ (๕,๖๐๐ x ๑๒)	๖๗,๒๐๐ (๕,๖๐๐ x ๑๒)	๗๗๓,๑๖๐		
๒	อยู่ระหว่างดำเนินการของ กง.		๓๒-๑-๒๑-๒๑๐๒-๐๐๗	หน.ฝ่ายจัดหาพัสดุ (นักบริหารงานการคลัง)	ต้น	๓๒-๑-๒๑-๒๑๐๒-๐๐๗	หน.ฝ่ายจัดหาพัสดุ (นักบริหารงานการคลัง)	ต้น	๓๙๓,๖๐๐ (ค่ากลางเงินเดือน)	๑๘,๐๐๐ (๑,๕๐๐ x ๑๒)	-	๔๑๑,๖๐๐		
๓	ว่างเดิม		๓๒-๑-๒๑-๒๑๐๒-๐๐๘	หน.ฝ่ายทะเบียนพัสดุและทรัพย์สิน (นักบริหารงานการคลัง)	ต้น	๓๒-๑-๒๑-๒๑๐๒-๐๐๘	หน.ฝ่ายทะเบียนพัสดุและทรัพย์สิน (นักบริหารงานการคลัง)	ต้น	๓๙๓,๖๐๐ (ค่ากลางเงินเดือน)	๑๘,๐๐๐ (๑,๕๐๐ x ๑๒)	-	๔๑๑,๖๐๐ (ว่างเดิม)		
๔	น.ส.ปองนภา ฤกษ์งาม	รป.ม. (รัฐประศาสนศาสตร์)	๓๒-๑-๒๑-๓๑๐๑-๐๓๘	นักจัดการงานทั่วไป	ชำนาญการ	๓๒-๑-๒๑-๓๑๐๑-๐๓๘	นักจัดการงานทั่วไป	ชำนาญการ	๓๒๓,๗๖๐ (๒๖,๙๘๐ x ๑๒)	-	-	๓๒๓,๗๖๐		
๕	น.ส.นวลปรางค์ อินทรสอาด	บธ.บ. (การตลาด)	๓๒-๑-๒๑-๓๑๐๔-๐๐๑	นักวิชาการพัสดุ	ชำนาญการ	๓๒-๑-๒๑-๓๑๐๔-๐๐๑	นักวิชาการพัสดุ	ชำนาญการ	๒๙๓,๘๘๐ (๒๔,๔๙๐ x ๑๒)	-	-	๒๙๓,๘๘๐		
๖	น.ส.ขวัญดาว บุญสอาด	บธ.บ. (บัญชี)	๓๒-๑-๒๑-๓๑๐๔-๐๐๒	นักวิชาการพัสดุ	ชำนาญการ	๓๒-๑-๒๑-๓๑๐๔-๐๐๒	นักวิชาการพัสดุ	ชำนาญการ	๒๙๙,๖๔๐ (๒๔,๙๗๐ x ๑๒)	-	-	๒๙๙,๖๔๐		
๗	น.ส.วราพร อธิพงษ์อารณ์	บช.บ. (บัญชี)	๓๒-๑-๒๑-๓๑๐๔-๐๐๓	นักวิชาการพัสดุ	ชำนาญการ	๓๒-๑-๒๑-๓๑๐๔-๐๐๓	นักวิชาการพัสดุ	ชำนาญการ	๔๐๙,๓๒๐ (๓๔,๑๑๐ x ๑๒)	-	-	๔๐๙,๓๒๐		
๘	นายธนกร ศิริเรือง	วท.บ. (วิทยาการคอมพิวเตอร์)	๓๒-๑-๒๑-๔๑๐๑-๐๑๗	เจ้าพนักงานธุรการ	ชำนาญงาน	๓๒-๑-๒๑-๔๑๐๑-๐๑๗	เจ้าพนักงานธุรการ	ชำนาญงาน	๒๕๙,๔๔๐ (๒๑,๖๒๐ x ๑๒)	-	-	๒๕๙,๔๔๐		
๙	น.ส.สุจินตนา กันยะ	ปวท. (บัญชี)	๓๒-๑-๒๑-๔๒๐๓-๐๐๑	เจ้าพนักงานพัสดุ	ชำนาญงาน	๓๒-๑-๒๑-๔๒๐๓-๐๐๑	เจ้าพนักงานพัสดุ	ชำนาญงาน	๔๐๖,๔๔๐ (๓๓,๘๗๐ x ๑๒)	-	-	๔๐๖,๔๔๐		
๑๐	นางสุรางค์ ไทรรารอด	ปวส. (เลขานุการ)	๓๒-๑-๒๑-๔๒๐๓-๐๐๒	เจ้าพนักงานพัสดุ	ชำนาญงาน	๓๒-๑-๒๑-๔๒๐๓-๐๐๒	เจ้าพนักงานพัสดุ	ชำนาญงาน	๔๒๖,๔๘๐ (๓๕,๕๔๐ x ๑๒)	-	-	๔๒๖,๔๘๐		
๑๑	อยู่ระหว่างดำเนินการของ กสท.		๓๒-๑-๒๑-๔๒๐๓-๐๐๓	เจ้าพนักงานพัสดุ	ปง./ชง.	๓๒-๑-๒๑-๔๒๐๓-๐๐๓	เจ้าพนักงานพัสดุ	ปง./ชง.	๒๙๗,๙๐๐ (ค่ากลางเงินเดือน)	-	-	๒๙๗,๙๐๐		
๑๒	นางทิพวัลย์ บุญมา	ปวส. (บัญชี)	๓๒-๑-๒๑-๔๒๐๓-๐๐๔	เจ้าพนักงานพัสดุ	ชำนาญงาน	๓๒-๑-๒๑-๔๒๐๓-๐๐๔	เจ้าพนักงานพัสดุ	ชำนาญงาน	๔๖๗,๘๘๐ (๓๘,๙๙๐ x ๑๒)	-	-	๔๖๗,๘๘๐		
๑๓	นางสุนมา ต่วนใจ	บธ.บ. (การตลาด)	๓๒-๑-๒๑-๔๒๐๓-๐๐๕	เจ้าพนักงานพัสดุ	ชำนาญงาน	๓๒-๑-๒๑-๔๒๐๓-๐๐๕	เจ้าพนักงานพัสดุ	ชำนาญงาน	๒๖๔,๔๘๐ (๒๒,๐๔๐ x ๑๒)	-	-	๒๖๔,๔๘๐		
๑๔	นางอิสรา ตรีสสาร	ปวส. (การบัญชี)	๓๒-๑-๒๑-๔๒๐๓-๐๐๖	เจ้าพนักงานพัสดุ	ชำนาญงาน	๓๒-๑-๒๑-๔๒๐๓-๐๐๖	เจ้าพนักงานพัสดุ	ชำนาญงาน	๑๘๕,๑๖๐ (๑๕,๔๓๐ x ๑๒)	-	-	๑๘๕,๑๖๐		

บัญชีแสดงจัดคนลงสู่ตำแหน่งและการกำหนดเลขที่ตำแหน่งในส่วนราชการ
กองพัสดุและทรัพย์สิน

ที่	ชื่อ - สกุล	คุณวุฒิ การศึกษา	กรอบอัตราเก่าเดิม (ปรับปรุงครั้งที่ ๔)			กรอบอัตราค่าจ้างใหม่			เงินเดือน	เงินประจำตำแหน่ง		หมายเหตุ
			เลขที่ตำแหน่ง	ตำแหน่ง	ระดับ	เลขที่ตำแหน่ง	ตำแหน่ง	ระดับ		เงินประจำ ตำแหน่ง	เงิน ค่าตอบแทน/ เงินเพิ่มอื่นๆ	
๑๕	น.ส.ศศิธร วิเชียรชัย	บธ.บ. (การจัดการสำนักงาน)	๓๒-๑-๒๑-๔๒๐๓-๐๐๗	เจ้าพนักงานพัสดุ	ปฏิบัติงาน	๓๒-๑-๒๑-๔๒๐๓-๐๐๗	เจ้าพนักงานพัสดุ	ชำนาญงาน	๑๘๑,๖๘๐	-	-	๑๘๑,๖๘๐
๑๖	นางวิยะดา แจ้งธรรม	ศศ.บ. (การจัดการทั่วไป)	๓๒-๑-๒๑-๔๒๐๓-๐๐๘	เจ้าพนักงานพัสดุ	ชำนาญงาน	๓๒-๑-๒๑-๔๒๐๓-๐๐๘	เจ้าพนักงานพัสดุ	ชำนาญงาน	(๑๕,๑๔๐ x ๑๒) ๔๓๙,๖๘๐	-	-	๔๓๙,๖๘๐
๑๗	อยู่ระหว่างดำเนินการของ กสณ.		๓๒-๑-๒๑-๔๒๐๓-๐๐๙	เจ้าพนักงานพัสดุ	ปง./ชง.	๓๒-๑-๒๑-๔๒๐๓-๐๐๙	เจ้าพนักงานพัสดุ	ปง./ชง.	๒๙๗,๙๐๐	-	-	อยู่ระหว่าง ดำเนินการของ กสณ.
๑๘	น.ส.ธนกร มุสิกชาติ	บธ.บ. (การตลาด)	๓๒-๑-๒๑-๔๒๐๓-๐๑๐	เจ้าพนักงานพัสดุ	ปฏิบัติงาน	๓๒-๑-๒๑-๔๒๐๓-๐๑๐	เจ้าพนักงานพัสดุ	ชำนาญงาน	(ค่ากลางเงินเดือน) ๑๘๕,๒๘๐	-	-	๒๙๗,๙๐๐ ๑๘๕,๒๘๐
๑๙	ว่างเดิม		๓๒-๑-๒๑-๔๒๐๓-๐๑๑	เจ้าพนักงานพัสดุ	ปง./ชง.	๓๒-๑-๒๑-๔๒๐๓-๐๑๑	เจ้าพนักงานพัสดุ	ปง./ชง.	(๑๕,๔๔๐ x ๑๒) ๒๙๗,๙๐๐	-	-	(ว่างเดิม) ๒๙๗,๙๐๐
๒๐	ว่างเดิม		๓๒-๑-๒๑-๔๒๐๓-๐๑๒	เจ้าพนักงานพัสดุ	ปง./ชง.	๓๒-๑-๒๑-๔๒๐๓-๐๑๒	เจ้าพนักงานพัสดุ	ปง./ชง.	(ค่ากลางเงินเดือน) ๒๙๗,๙๐๐	-	-	(ว่างเดิม) ๒๙๗,๙๐๐
๒๑	ว่างเดิม		๓๒-๑-๒๑-๔๒๐๓-๐๑๓	เจ้าพนักงานพัสดุ	ปง./ชง.	๓๒-๑-๒๑-๔๒๐๓-๐๑๓	เจ้าพนักงานพัสดุ	ปง./ชง.	(ค่ากลางเงินเดือน) ๒๙๗,๙๐๐	-	-	(ว่างเดิม) ๒๙๗,๙๐๐
๒๒	พนักงานจ้างตามภารกิจ ว่างเดิม			ผู้ช่วยนักจัดการงานทั่วไป	(คุณวุฒิ)		ผู้ช่วยนักจัดการงานทั่วไป	(คุณวุฒิ)	๑๘๐,๐๐๐	-	-	(ว่างเดิม) ๑๘๐,๐๐๐
๒๓	น.ส.นวรรตน์ สุทธิ	บธ.บ. (การตลาด)		ผู้ช่วยเจ้าพนักงานพัสดุ	(คุณวุฒิ)		ผู้ช่วยเจ้าพนักงานพัสดุ	(คุณวุฒิ)	(๑๕,๐๐๐ x ๑๒) ๑๕๒,๗๖๐	-	-	๑๕๒,๗๖๐

บัญชีแสดงจัดคนลงสู่ตำแหน่งและการกำหนดเลขที่ตำแหน่งในส่วนราชการ

กองการท่องเที่ยวและกีฬา

ที่	ชื่อ - สกุล	คุณวุฒิการศึกษา	กรอบอัตราค่าจ้างเดิม (ปรับปรุงครั้งที่ ๔)			กรอบอัตราค่าจ้างใหม่			เงินเดือน	เงินประจำตำแหน่ง		หมายเหตุ
			เลขที่ตำแหน่ง	ตำแหน่ง	ระดับ	เลขที่ตำแหน่ง	ตำแหน่ง	ระดับ		เงินประจำตำแหน่ง	เงินค่าตอบแทน/เงินเพิ่มอื่นๆ	
๑	นางสาวสุนิตย์ หาสุชล	บธ.บ. (การจัดการทั่วไป)	๓๒-๑-๒๘-๒๑๐๑-๐๑๗	ผอ.กองการท่องเที่ยวและกีฬา (นักบริหารงานทั่วไป)	กลาง	๓๒-๑-๒๘-๒๑๐๑-๐๑๗	ผอ.กองการท่องเที่ยวและกีฬา (นักบริหารงานทั่วไป)	กลาง	๗๒๕,๔๐๐ (๖๐,๔๕๐ x ๑๒)	๖๗,๒๐๐ (๕,๖๐๐ x ๑๒)	๖๗,๒๐๐ (๕,๖๐๐ x ๑๒)	๘๕๙,๘๐๐
๒	นางสำรวย พุฒซ้อน	ศศ.บ. (การจัดการทั่วไป)	๓๒-๑-๒๘-๒๑๐๑-๐๐๔	หัวหน้าฝ่ายการท่องเที่ยว (นักบริหารงานทั่วไป)	ต้น	๓๒-๑-๒๘-๒๑๐๑-๐๐๔	หัวหน้าฝ่ายการท่องเที่ยว (นักบริหารงานทั่วไป)	ต้น	๕๑๔,๖๘๐ (๔๒,๘๙๐ x ๑๒)	๑๘,๐๐๐ (๑,๕๐๐ x ๑๒)	-	๕๓๒,๖๘๐
๓	นางสาวประพัฒสน ศรีสันต์	ศศ.บ. (รัฐศาสตร์)	๓๒-๑-๒๘-๒๑๐๑-๐๑๘	หัวหน้าฝ่ายการกีฬา (นักบริหารงานทั่วไป)	ต้น	๓๒-๑-๒๘-๒๑๐๑-๐๑๘	หัวหน้าฝ่ายการกีฬา (นักบริหารงานทั่วไป)	ต้น	๔๕๕,๕๒๐ (๓๗,๙๖๐ x ๑๒)	๑๘,๐๐๐ (๑,๕๐๐ x ๑๒)	-	๔๗๓,๕๒๐
๔	นางนภน้อย สระแก้ว	บธ.บ. (การบริหารธุรกิจ)	๓๒-๑-๒๘-๓๑๐๑-๐๐๕	นักจัดการงานทั่วไป	ชำนาญการ	๓๒-๑-๒๘-๓๑๐๑-๐๐๕	นักจัดการงานทั่วไป	ชำนาญการ	๓๕๖,๑๖๐ (๒๙,๖๘๐ x ๑๒)	-	-	๓๕๖,๑๖๐
๕	นายสังเกตุ จันทร์แพง	ศศ.ม. (พลศึกษา)	๓๒-๑-๒๘-๓๑๐๑-๐๓๓	นักจัดการงานทั่วไป	ชำนาญการ	๓๒-๑-๒๘-๓๑๐๑-๐๓๓	นักจัดการงานทั่วไป	ชำนาญการ	๔๕๕,๕๒๐ (๓๗,๙๖๐ x ๑๒)	-	-	๔๕๕,๕๒๐
๖	นางสุกัญญา ซอหมัด	รป.บ. (การปกครองท้องถิ่น)	๓๒-๑-๒๘-๓๑๐๑-๐๐๖	นักจัดการงานทั่วไป	ชำนาญการ	๓๒-๑-๒๘-๓๑๐๑-๐๐๖	นักจัดการงานทั่วไป	ชำนาญการ	๓๑๗,๕๒๐ (๒๖,๔๖๐ x ๑๒)	-	-	๓๑๗,๕๒๐
๗	น.ส.ปภาดา ประภาสโอบล	รป.บ. (การปกครองท้องถิ่น)	๓๒-๑-๒๘-๓๑๐๑-๐๓๒	นักจัดการงานทั่วไป	ปฏิบัติการ	๓๒-๑-๒๘-๓๑๐๑-๐๓๒	นักจัดการงานทั่วไป	ปฏิบัติการ	๓๗๖,๐๘๐ (๓๑,๓๔๐ x ๑๒)	-	-	๓๗๖,๐๘๐
๘	นางสาวกิตติวดี แจ่มจำ	รป.ม.	๓๒-๑-๒๘-๓๑๐๑-๐๓๔	นักจัดการงานทั่วไป	ปฏิบัติการ	๓๒-๑-๒๘-๓๑๐๑-๐๓๔	นักจัดการงานทั่วไป	ปฏิบัติการ	๒๕๓,๖๘๐ (๒๑,๑๔๐ x ๑๒)	-	-	๒๕๓,๖๘๐
๙	นางสาวจิตติภา ทองสุทธิ	ศศ.บ. (ประวัติศาสตร์ศิลปะ)	๓๒-๑-๒๘-๓๑๐๑-๐๔๓	นักจัดการงานทั่วไป	ปฏิบัติการ	๓๒-๑-๒๘-๓๑๐๑-๐๔๓	นักจัดการงานทั่วไป	ปฏิบัติการ	๓๘๐,๗๒๐ (๓๑,๖๖๐ x ๑๒)	-	-	๓๘๐,๗๒๐
๑๐	นางสาวจุไรรัตน์ ดาวขจร	ศศ.บ. (ศิลปกรรม)	๓๒-๑-๒๘-๓๑๐๑-๐๔๖	นักจัดการงานทั่วไป	ปฏิบัติการ	๓๒-๑-๒๘-๓๑๐๑-๐๔๖	นักจัดการงานทั่วไป	ปฏิบัติการ	๓๘๐,๗๒๐ (๓๑,๖๖๐ x ๑๒)	-	-	๓๘๐,๗๒๐
๑๑	นายสิรินทร์ กุลศิริ	บธ.บ. (การจัดการโรงแรมและท่องเที่ยว)	๓๒-๑-๒๘-๓๓๐๒-๐๐๑	นักพัฒนาการท่องเที่ยว	ปฏิบัติการ	๓๒-๑-๒๘-๓๓๐๒-๐๐๑	นักพัฒนาการท่องเที่ยว	ปฏิบัติการ	๒๒๒,๒๔๐ (๑๘,๕๒๐ x ๑๒)	-	-	๒๒๒,๒๔๐
๑๒	อยู่ระหว่างดำเนินการของ กสท.		๓๒-๑-๒๘-๓๘๐๖-๐๐๑	นักสันทนการ	ปก./ชก.	๓๒-๑-๒๘-๓๘๐๖-๐๐๑	นักสันทนการ	ปก./ชก.	๓๕๕,๒๒๐ (ค่ากลางเงินเดือน)	-	-	อยู่ระหว่างดำเนินการของ กสท.
๑๓	อยู่ระหว่างดำเนินการของ กสท.		๓๒-๑-๒๘-๓๘๐๗-๐๐๑	นักพัฒนาการกีฬา	ปก./ชก.	๓๒-๑-๒๘-๓๘๐๗-๐๐๑	นักพัฒนาการกีฬา	ปก./ชก.	๓๕๕,๒๒๐ (ค่ากลางเงินเดือน)	-	-	อยู่ระหว่างดำเนินการของ กสท.
๑๔	อยู่ระหว่างดำเนินการของ กสท.		๓๒-๑-๒๘-๔๓๐๒-๐๐๑	เจ้าพนักงานส่งเสริมการท่องเที่ยว	ปง./ชง.	๓๒-๑-๒๘-๔๓๐๒-๐๐๑	เจ้าพนักงานส่งเสริมการท่องเที่ยว	ปง./ชง.	๒๙๗,๙๐๐ (ค่ากลางเงินเดือน)	-	-	อยู่ระหว่างดำเนินการของ กสท.

บัญชีแสดงจัดคนลงสู่ตำแหน่งและการกำหนดเลขที่ตำแหน่งในส่วนราชการ
กองการท่องเที่ยวและกีฬา

ที่	ชื่อ - สกุล	คุณวุฒิ การศึกษา	กรอบอัตรากำลังเดิม (ปรับปรุงครั้งที่ ๔)			กรอบอัตรากำลังใหม่			เงินเดือน	เงินประจำตำแหน่ง		หมายเหตุ
			เลขที่ตำแหน่ง	ตำแหน่ง	ระดับ	เลขที่ตำแหน่ง	ตำแหน่ง	ระดับ		เงินประจำ ตำแหน่ง	เงิน ค่าตอบแทน/ เงินเพิ่มอื่นๆ	
๑๕	นายสิทธิพร เกตุชีพ	ร.ป.ม. (รัฐประศาสนศาสตร์)	๓๒-๑-๒๘-๔๓๐๒-๐๐๒	เจ้าพนักงานส่งเสริมการท่องเที่ยว	ชำนาญงาน	๓๒-๑-๒๘-๔๓๐๒-๐๐๒	เจ้าพนักงานส่งเสริมการท่องเที่ยว	ชำนาญงาน	๓๖๓,๔๘๐ (๓๐,๒๕๐ x ๑๒)	-	-	๓๖๓,๔๘๐
๑๖	นายพชรพล แจ็งเอี่ยม	ปวส. (ไฟฟ้ากำลัง)	๓๒-๑-๒๘-๔๗๐๖-๐๐๔	นายช่างไฟฟ้า	ปฏิบัติงาน	๓๒-๑-๒๘-๔๗๐๖-๐๐๔	นายช่างไฟฟ้า	ปฏิบัติงาน	๑๓๘,๑๒๐ (๑๑,๕๑๐ x ๑๒)	-	-	๑๓๘,๑๒๐
๑๗	อยู่ระหว่างดำเนินการของ กสท.		๓๒-๑-๒๘-๔๗๐๖-๐๐๖	นายช่างไฟฟ้า	ปง./ชง.	๓๒-๑-๒๘-๔๗๐๖-๐๐๖	นายช่างไฟฟ้า	ปง./ชง.	๒๙๗,๙๐๐ (ค่ากลางเงินเดือน)	-	-	อยู่ระหว่างดำเนินการ ของ กสท.
๑๘	ว่างเดิม		๓๒-๑-๒๘-๔๗๐๑-๐๑๗	นายช่างโยธา	ปง./ชง.	๓๒-๑-๒๘-๔๗๐๑-๐๑๗	นายช่างโยธา	ปง./ชง.	๒๙๗,๙๐๐ (ค่ากลางเงินเดือน)	-	-	๒๙๗,๙๐๐ (ว่างเดิม)
๑๙	อยู่ระหว่างดำเนินการของ กสท.		๓๒-๑-๒๘-๔๒๐๓-๐๑๔	เจ้าพนักงานพัสดุ	ปง./ชง.	๓๒-๑-๒๘-๔๒๐๓-๐๑๔	เจ้าพนักงานพัสดุ	ปง./ชง.	๒๙๗,๙๐๐ (ค่ากลางเงินเดือน)	-	-	๒๙๗,๙๐๐ อยู่ระหว่างดำเนินการ ของ กสท.
๒๐	นางสาวอารียา ฟาหลิ	น.ศ.บ. (วิทยุโทรทัศน์)	๓๒-๑-๒๘-๔๑๐๑-๐๓๔	เจ้าพนักงานธุรการ	ปฏิบัติงาน	๓๒-๑-๒๘-๔๑๐๑-๐๓๔	เจ้าพนักงานธุรการ	ปฏิบัติงาน	๑๖๒,๐๐๐	-	-	๒๙๗,๙๐๐
๒๑	ว่างเดิม		๓๒-๑-๒๘-๔๑๐๑-๐๓๕	เจ้าพนักงานธุรการ	ปง./ชง.	๓๒-๑-๒๘-๔๑๐๑-๐๓๕	เจ้าพนักงานธุรการ	ปง./ชง.	๒๙๗,๙๐๐ (๑๓,๕๐๐ x ๑๒) (ค่ากลางเงินเดือน)	-	-	๑๖๒,๐๐๐ (ว่างเดิม) ๒๙๗,๙๐๐
๒๒	พนักงานจ้างตามภารกิจ ว่างเดิม			ผู้ช่วยนักพัฒนาการท่องเที่ยว	(คุณวุฒิ)		ผู้ช่วยนักพัฒนาการท่องเที่ยว	(คุณวุฒิ)	๑๘๐,๐๐๐ (๑๕,๐๐๐ x ๑๒)	-	-	(ว่างเดิม) ๑๘๐,๐๐๐
๒๓	ว่างเดิม			ผู้ช่วยนักพัฒนาการกีฬา	(คุณวุฒิ)		ผู้ช่วยนักพัฒนาการกีฬา	(คุณวุฒิ)	๑๘๐,๐๐๐ (๑๕,๐๐๐ x ๑๒)	-	-	(ว่างเดิม) ๑๘๐,๐๐๐
๒๔	นายเพทาย สมเจตนา	ค.บ. (พลศึกษา)		ครูอาสาพัฒนากีฬา (งบถ่ายโอน)	(คุณวุฒิ)		ครูอาสาพัฒนากีฬา (งบถ่ายโอน)	(คุณวุฒิ)	๒๓๙,๒๘๐ (๑๙,๙๔๐ x ๑๒)	-	-	๑๘๐,๐๐๐ ๒๓๙,๒๘๐
๒๕	นายนิติ สมตะ	ค.บ. (พลศึกษา)		ครูอาสาพัฒนากีฬา (งบถ่ายโอน)	(คุณวุฒิ)		ครูอาสาพัฒนากีฬา (งบถ่ายโอน)	(คุณวุฒิ)	๒๔๓,๓๖๐ (๒๐,๒๘๐ x ๑๒)	-	-	๑๘๐,๐๐๐ ๒๔๓,๓๖๐
๒๖	ว่างเดิม			ผู้ช่วยเจ้าพนักงานส่งเสริมการท่องเที่ยว	(คุณวุฒิ)		ผู้ช่วยเจ้าพนักงานส่งเสริมการท่องเที่ยว	(คุณวุฒิ)	๑๓๘,๐๐๐ (๑๑,๕๐๐ x ๑๒)	-	-	๑๘๐,๐๐๐ (ว่างเดิม) ๑๓๘,๐๐๐
๒๗	นายโสภณ เลิศพยาบาล	ปวส. (เทคนิควิศวกรรมไฟฟ้า)		ผู้ช่วยนายช่างไฟฟ้า	(คุณวุฒิ)		ผู้ช่วยนายช่างไฟฟ้า	(คุณวุฒิ)	๑๖๔,๐๔๐ (๑๓,๖๗๐ x ๑๒)	-	-	๑๖๔,๐๔๐

บัญชีแสดงจัดคนลงสู่ตำแหน่งและการกำหนดเลขที่ตำแหน่งในส่วนราชการ
กองการท่องเที่ยวและกีฬา

ที่	ชื่อ - สกุล	คุณวุฒิ การศึกษา	กรอบอัตราเก่าเดิม (ปรับปรุงครั้งที่ ๔)			กรอบอัตราค่าใหม่			เงินเดือน	เงินประจำตำแหน่ง		หมายเหตุ
			เลขที่ตำแหน่ง	ตำแหน่ง	ระดับ	เลขที่ตำแหน่ง	ตำแหน่ง	ระดับ		เงินประจำ ตำแหน่ง	เงิน ค่าตอบแทน/ เงินเพิ่มอื่นๆ	
๒๘	พนักงานจ้างทั่วไป ว่างเดิม	-		พนักงานขับเครื่องจักรกลขนาดเบา	ทั่วไป		พนักงานขับเครื่องจักรกลขนาดเบา	ทั่วไป	๑๐๘,๐๐๐ (๙,๐๐๐ X ๑๒)	-	-	(ว่างเดิม)
๒๙	นางดารารัตน์ ภูภาค	-		คณงาน (แม่บ้าน)	ทั่วไป		คณงาน (แม่บ้าน)	ทั่วไป	๑๐๘,๐๐๐ (๙,๐๐๐ X ๑๒)	-	-	๑๐๘,๐๐๐
๓๐	นายสุรินทร์ บำเพ็ญ	-		คณงาน (สนามกีฬา)	ทั่วไป		คณงาน (สนามกีฬา)	ทั่วไป	๑๐๘,๐๐๐ (๙,๐๐๐ X ๑๒)	-	-	๑๐๘,๐๐๐
๓๑	นายไพรัช แดงทอง	ป.๖		คณงาน (สนามกีฬา)	ทั่วไป		คณงาน (สนามกีฬา)	ทั่วไป	๑๐๘,๐๐๐ (๙,๐๐๐ X ๑๒)	-	-	๑๐๘,๐๐๐
๓๒	นายวิชาญ การสมบัติ	ป.๖		คณงาน (สนามกีฬา)	ทั่วไป		คณงาน (สนามกีฬา)	ทั่วไป	๑๐๘,๐๐๐ (๙,๐๐๐ X ๑๒)	-	-	๑๐๘,๐๐๐
๓๓	นายรัฐพล ผลเจริญ	ม.๓		คณงาน (สนามกีฬา)	ทั่วไป		คณงาน (สนามกีฬา)	ทั่วไป	๑๐๘,๐๐๐ (๙,๐๐๐ X ๑๒)	-	-	๑๐๘,๐๐๐
๓๔	นายชุมพล นีรนาทโยชิต	ม.๖		คณงาน (สนามกีฬา)	ทั่วไป		คณงาน (สนามกีฬา)	ทั่วไป	๑๐๘,๐๐๐ (๙,๐๐๐ X ๑๒)	-	-	๑๐๘,๐๐๐
๓๕	นายเอกชัย รัศมินา			คณงาน (สนามกีฬา)	ทั่วไป		คณงาน (สนามกีฬา)	ทั่วไป	๑๐๘,๐๐๐ (๙,๐๐๐ X ๑๒)	-	-	๑๐๘,๐๐๐
๓๖	นางรำพึง บำเพ็ญ	ป.๖		คณงาน (สนามกีฬา)	ทั่วไป		คณงาน (สนามกีฬา)	ทั่วไป	๑๐๘,๐๐๐ (๙,๐๐๐ X ๑๒)	-	-	๑๐๘,๐๐๐
๓๗	นางลัดดา รุวีชา	-		คณงาน (สนามกีฬา)	ทั่วไป		คณงาน (สนามกีฬา)	ทั่วไป	๑๐๘,๐๐๐ (๙,๐๐๐ X ๑๒)	-	-	๑๐๘,๐๐๐
๓๘	นางบุญมา นาควรรณกิจ	-		คณงาน (สนามกีฬา)	ทั่วไป		คณงาน (สนามกีฬา)	ทั่วไป	๑๐๘,๐๐๐ (๙,๐๐๐ X ๑๒)	-	-	๑๐๘,๐๐๐
๓๙	นางสมฤดี พงษ์วิสัย	-		คณงาน (สนามกีฬา)	ทั่วไป		คณงาน (สนามกีฬา)	ทั่วไป	๑๐๘,๐๐๐ (๙,๐๐๐ X ๑๒)	-	-	๑๐๘,๐๐๐
๔๐	นายชัยสิทธิ์ เฉลิมวิจิตร	-		คณงาน (สนามกีฬา)	ทั่วไป		คณงาน (สนามกีฬา)	ทั่วไป	๑๐๘,๐๐๐ (๙,๐๐๐ X ๑๒)	-	-	๑๐๘,๐๐๐
๔๑				คณงาน (สนามกีฬา)	ทั่วไป		คณงาน (สนามกีฬา)	ทั่วไป	๑๐๘,๐๐๐ (๙,๐๐๐ X ๑๒)	-	-	๑๐๘,๐๐๐

บัญชีแสดงจัดคนลงสู่ตำแหน่งและการกำหนดเลขที่ตำแหน่งในส่วนราชการ
กองการท่องเที่ยวและกีฬา

ที่	ชื่อ - สกุล	คุณวุฒิ การศึกษา	กรอบอัตรากำลังเดิม (ปรับปรุงครั้งที่ ๔)			กรอบอัตรากำลังใหม่			เงินเดือน	เงินประจำตำแหน่ง		หมายเหตุ
			เลขที่ตำแหน่ง	ตำแหน่ง	ระดับ	เลขที่ตำแหน่ง	ตำแหน่ง	ระดับ		เงินประจำ ตำแหน่ง	เงิน ค่าตอบแทน/ เงินเพิ่มอื่นๆ	
๔๒	นายพงศ์พันธ์ ภาคบุพผา	ปวส.		คนงาน (สนามกีฬา)	ทั่วไป		คนงาน (สนามกีฬา)	ทั่วไป	๑๐๘,๐๐๐	-	-	๑๐๘,๐๐๐
๔๓	นายเทียนชัย บุญพรม	-		คนงาน (สนามกีฬา)	ทั่วไป		คนงาน (สนามกีฬา)	ทั่วไป	(๙,๐๐๐ X ๑๒) ๑๐๘,๐๐๐	-	-	๑๐๘,๐๐๐
๔๔	นางสาวอนุชิตา มีนิต	ป.๖		คนงาน (สนามกีฬา)	ทั่วไป		คนงาน (สนามกีฬา)	ทั่วไป	(๙,๐๐๐ X ๑๒) ๑๐๘,๐๐๐	-	-	๑๐๘,๐๐๐
๔๕	น.ส.วันทนา สายสวาท	-		คนงาน (สนามกีฬา)	ทั่วไป		คนงาน (สนามกีฬา)	ทั่วไป	(๙,๐๐๐ X ๑๒) ๑๐๘,๐๐๐	-	-	๑๐๘,๐๐๐
๔๖	นางนภวรรณ คะตา	-		คนงาน (สนามกีฬา)	ทั่วไป		คนงาน (สนามกีฬา)	ทั่วไป	(๙,๐๐๐ X ๑๒) ๑๐๘,๐๐๐	-	-	๑๐๘,๐๐๐
๔๗	น.ส.ธีรรัตน์ จวงเงิน	-		คนงาน (สนามกีฬา)	ทั่วไป		คนงาน (สนามกีฬา)	ทั่วไป	(๙,๐๐๐ X ๑๒) ๑๐๘,๐๐๐	-	-	๑๐๘,๐๐๐
๔๘	นายชำนาญ แสงทอง	ม.๓		คนงาน (สนามกีฬา)	ทั่วไป		คนงาน (สนามกีฬา)	ทั่วไป	(๙,๐๐๐ X ๑๒) ๑๐๘,๐๐๐	-	-	๑๐๘,๐๐๐
๔๙	นางอำนวยการ สุขสินชัย	-		คนงาน (สนามกีฬา)	ทั่วไป		คนงาน (สนามกีฬา)	ทั่วไป	(๙,๐๐๐ X ๑๒) ๑๐๘,๐๐๐	-	-	๑๐๘,๐๐๐
๕๐	นางสมพิศ ศรีเงินยวง	-		คนงาน (สนามกีฬา)	ทั่วไป		คนงาน (สนามกีฬา)	ทั่วไป	(๙,๐๐๐ X ๑๒) ๑๐๘,๐๐๐	-	-	๑๐๘,๐๐๐
๕๑	น.ส.สิริพันธ์ จวงเงิน	-		คนงาน (สนามกีฬา)	ทั่วไป		คนงาน (สนามกีฬา)	ทั่วไป	(๙,๐๐๐ X ๑๒) ๑๐๘,๐๐๐	-	-	๑๐๘,๐๐๐
๕๒	นางสาวอรรดา สุขีพัทธ์	-		คนงาน (สนามกีฬา)	ทั่วไป		คนงาน (สนามกีฬา)	ทั่วไป	(๙,๐๐๐ X ๑๒) ๑๐๘,๐๐๐	-	-	๑๐๘,๐๐๐
๕๓	นางสาวอรดี สุขชีธรรม	ม.๓		คนงาน (สนามกีฬา)	ทั่วไป		คนงาน (สนามกีฬา)	ทั่วไป	(๙,๐๐๐ X ๑๒) ๑๐๘,๐๐๐	-	-	๑๐๘,๐๐๐
๕๔	นายจิรศักดิ์ ผดุงพร	ป.๖		คนงาน (สนามกีฬา)	ทั่วไป		คนงาน (สนามกีฬา)	ทั่วไป	(๙,๐๐๐ X ๑๒) ๑๐๘,๐๐๐	-	-	๑๐๘,๐๐๐
๕๕	นายสมชาย เย็นภูเขา	ม.๓		คนงาน (สนามกีฬา)	ทั่วไป		คนงาน (สนามกีฬา)	ทั่วไป	(๙,๐๐๐ X ๑๒) ๑๐๘,๐๐๐	-	-	๑๐๘,๐๐๐
๕๖	นางวันดี คำย่อย	ป.๖		คนงาน (สนามกีฬา)	ทั่วไป		คนงาน (สนามกีฬา)	ทั่วไป	(๙,๐๐๐ X ๑๒) ๑๐๘,๐๐๐	-	-	๑๐๘,๐๐๐
				คนงาน (สนามกีฬา)	ทั่วไป		คนงาน (สนามกีฬา)	ทั่วไป	(๙,๐๐๐ X ๑๒) ๑๐๘,๐๐๐	-	-	๑๐๘,๐๐๐

บัญชีแสดงจัดคนลงสู่ตำแหน่งและการกำหนดเลขที่ตำแหน่งในส่วนราชการ
กองการท่องเที่ยวและกีฬา

ที่	ชื่อ - สกุล	คุณวุฒิ การศึกษา	กรอบอัตรากำลังเดิม (ปรับปรุงครั้งที่ ๔)			กรอบอัตรากำลังใหม่			เงินเดือน	เงินประจำตำแหน่ง		หมายเหตุ
			เลขที่ตำแหน่ง	ตำแหน่ง	ระดับ	เลขที่ตำแหน่ง	ตำแหน่ง	ระดับ		เงินประจำ ตำแหน่ง	เงิน ค่าตอบแทน/ เงินเพิ่มอื่นๆ	
๕๗	นางสาวบุรุษย์ จันทร์สมบูรณ์	ม.๓		คนงาน (สนามกีฬา) งบถ่ายโอน	ทั่วไป		คนงาน (สนามกีฬา) งบถ่ายโอน	ทั่วไป	๑๐๘,๐๐๐ (๙,๐๐๐ x ๑๒)	-	-	๑๐๘,๐๐๐ งบถ่ายโอน
๕๘	น.ส.ปราณี สวัสดิ์	ป.๖		คนงาน (สนามกีฬา) งบถ่ายโอน	ทั่วไป		คนงาน (สนามกีฬา) งบถ่ายโอน	ทั่วไป	๑๐๘,๐๐๐ (๙,๐๐๐ x ๑๒)	-	-	๑๐๘,๐๐๐ งบถ่ายโอน
๕๙	นางบังอร แยมผิว	ป.๖		คนงาน (สนามกีฬา) งบถ่ายโอน	ทั่วไป		คนงาน (สนามกีฬา) งบถ่ายโอน	ทั่วไป	๑๐๘,๐๐๐ (๙,๐๐๐ x ๑๒)	-	-	๑๐๘,๐๐๐ งบถ่ายโอน
๖๐	นายวรชัย มหิงสหพันธ์	ป.๖		คนงาน (สนามกีฬา) งบถ่ายโอน	ทั่วไป		คนงาน (สนามกีฬา) งบถ่ายโอน	ทั่วไป	๑๐๘,๐๐๐ (๙,๐๐๐ x ๑๒)	-	-	๑๐๘,๐๐๐ งบถ่ายโอน

บัญชีแสดงจัดคนลงสู่ตำแหน่งและการกำหนดเลขที่ตำแหน่งในส่วนราชการ
กองการเจ้าหน้าที่

ที่	ชื่อ - สกุล	คุณวุฒิ การศึกษา	กรอบอัตรากำลังเดิม (ปรับปรุงครั้งที่ ๔)			กรอบอัตรากำลังใหม่			เงินเดือน	เงินประจำตำแหน่ง		หมายเหตุ
			เลขที่ตำแหน่ง	ตำแหน่ง	ระดับ	เลขที่ตำแหน่ง	ตำแหน่ง	ระดับ		เงินประจำ ตำแหน่ง	เงิน ค่าตอบแทน/ เงินเพิ่มอื่นๆ	
๑	นายกสิณ โตนวล	ร.บ.ม. (การปกครองท้องถิ่น)	๓๒-๑-๒๙-๒๑๐๑-๐๑๙	ผอ.กองการเจ้าหน้าที่ (นักบริหารงานทั่วไป)	กลาง	๓๒-๑-๒๙-๒๑๐๑-๐๑๙	ผอ.กองการเจ้าหน้าที่ (นักบริหารงานทั่วไป)	กลาง	๕๒๙,๕๖๐	๖๗,๒๐๐	๖๗,๒๐๐	๖๖๓,๙๖๐
๒	น.ส.มานัสรีร์ อินทรศุภมาตย์	บธ.ม. (บริหารการจัดการ)	๓๒-๑-๒๙-๒๑๐๑-๐๒๐	หน.ฝ่ายสรรหาและบรรจุแต่งตั้ง (นักบริหารงานทั่วไป)	ต้น	๓๒-๑-๒๙-๒๑๐๑-๐๒๐	หน.ฝ่ายสรรหาและบรรจุแต่งตั้ง (นักบริหารงานทั่วไป)	ต้น	(๔๔,๑๓๐ x ๑๒)	(๕,๖๐๐ x ๑๒)	(๕,๖๐๐ x ๑๒)	๔๕๐,๖๕๐
๓	อยู่ระหว่างดำเนินการของ กง.		๓๒-๑-๒๙-๒๑๐๑-๐๒๑	หน.ฝ่ายส่งเสริมและพัฒนาบุคลากร (นักบริหารงานทั่วไป)	ต้น	๓๒-๑-๒๙-๒๑๐๑-๐๒๑	หน.ฝ่ายส่งเสริมและพัฒนาบุคลากร (นักบริหารงานทั่วไป)	ต้น	(๓๕,๒๒๐ x ๑๒)	(๑,๕๐๐ x ๑๒)	-	อยู่ระหว่างดำเนินการ ของ กง.
๔	นายอนุชา ให้สมบุรณ์	ร.บ.ม. (รัฐประศาสนศาสตร์)	๓๒-๑-๒๙-๒๑๐๑-๐๒๒	หน.ฝ่ายวินัยและส่งเสริมคุณธรรม (นักบริหารงานทั่วไป)	ต้น	๓๒-๑-๒๙-๒๑๐๑-๐๒๒	หน.ฝ่ายวินัยและส่งเสริมคุณธรรม (นักบริหารงานทั่วไป)	ต้น	(ค่ากลางเงินเดือน)	(๑,๕๐๐ x ๑๒)	-	๔๑๑,๖๐๐
๕	น.ส.กชมาศ สุขคุณณี	บธ.บ. (การตลาด)	๓๒-๑-๒๙-๓๑๐๑-๐๓๙	นักจัดการงานทั่วไป	ชำนาญการ	๓๒-๑-๒๙-๓๑๐๑-๐๓๙	นักจัดการงานทั่วไป	ชำนาญการพิเศษ	๔๕๒,๓๒๐	(๓๖,๘๖๐ x ๑๒)	(๑,๕๐๐ x ๑๒)	๔๖๐,๓๒๐
๖	นางสาวชนัญญา จุสสุภกิจจิตร	ร.บ.ม. (รัฐประศาสนศาสตร์)	๓๒-๑-๒๙-๓๑๐๑-๐๔๐	นักจัดการงานทั่วไป	ปฏิบัติการ	๓๒-๑-๒๙-๓๑๐๑-๐๔๐	นักจัดการงานทั่วไป	ปฏิบัติการ	๔๔๘,๙๒๐	(๓๗,๔๑๐ x ๑๒)	(๓,๕๐๐ x ๑๒)	๔๕๒,๙๒๐
๗	นางสาวสุจิราภรณ์ ภูฟูล	ร.ม. (รัฐศาสตร์)	๓๒-๑-๒๙-๓๑๐๑-๐๔๑	นักจัดการงานทั่วไป	ชำนาญการ	๓๒-๑-๒๙-๓๑๐๑-๐๔๑	นักจัดการงานทั่วไป	ชำนาญการ	๒๗๑,๒๐๐	(๒๒,๖๐๐ x ๑๒)	-	๒๗๑,๒๐๐
๘	นางสาวรภัทร์ วาหะทุกณะ	บธ.บ. (การจัดการทั่วไป)	๓๒-๑-๒๙-๓๑๐๒-๐๐๑	นักทรัพยากรบุคคล	ปฏิบัติการ	๓๒-๑-๒๙-๓๑๐๒-๐๐๑	นักทรัพยากรบุคคล	ปฏิบัติการ	(๒๒,๖๐๐ x ๑๒)	-	-	๒๖๐,๕๒๐
๙	นางกุลวดี ผังดี	บธ.บ. (การบริหารทรัพยากรมนุษย์)	๓๒-๑-๒๙-๓๑๐๒-๐๐๒	นักทรัพยากรบุคคล	ปฏิบัติการ	๓๒-๑-๒๙-๓๑๐๒-๐๐๒	นักทรัพยากรบุคคล	ปฏิบัติการ	๒๓๓,๗๖๐	(๑๙,๔๘๐ x ๑๒)	-	๒๓๓,๗๖๐
๑๐	นางสาวนฤมล จวงพันธ์	ศศ.บ. (รัฐประศาสนศาสตร์)	๓๒-๑-๒๙-๓๑๐๒-๐๐๓	นักทรัพยากรบุคคล	ปฏิบัติการ	๓๒-๑-๒๙-๓๑๐๒-๐๐๓	นักทรัพยากรบุคคล	ปฏิบัติการ	(๑๕,๐๖๐ x ๑๒)	-	-	๑๘๐,๗๒๐
๑๑	น.ส.จารุวรรณ เกิดสุขนันธ์	บธ.บ. (การตลาด)	๓๒-๑-๒๙-๓๑๐๒-๐๐๔	นักทรัพยากรบุคคล	ชำนาญการ	๓๒-๑-๒๙-๓๑๐๒-๐๐๔	นักทรัพยากรบุคคล	ชำนาญการ	๑๘๐,๗๒๐	(๑๕,๐๖๐ x ๑๒)	-	๑๘๐,๗๒๐
๑๒	นายณัฐศิลป์ ศักดิ์ศรี	ร.บ.ม. (รัฐประศาสนศาสตร์)	๓๒-๑-๒๙-๓๑๐๒-๐๐๕	นักทรัพยากรบุคคล	ชำนาญการ	๓๒-๑-๒๙-๓๑๐๒-๐๐๕	นักทรัพยากรบุคคล	ชำนาญการ	๓๘๒,๕๖๐	(๓๑,๘๘๐ x ๑๒)	-	๓๘๒,๕๖๐
๑๓	น.ส.ชนาภา เสมสายันท์	ร.ม. (การเมืองการปกครอง)	๓๒-๑-๒๙-๓๑๐๒-๐๐๖	นักทรัพยากรบุคคล	ชำนาญการ	๓๒-๑-๒๙-๓๑๐๒-๐๐๖	นักทรัพยากรบุคคล	ชำนาญการ	๒๘๘,๘๔๐	(๒๔,๐๑๐ x ๑๒)	-	๒๘๘,๘๔๐
๑๔	นางสาวอาจารย์ พึ่งเจียก	ร.บ.บ. (รัฐประศาสนศาสตร์)	๓๒-๑-๒๙-๓๑๐๒-๐๐๗	นักทรัพยากรบุคคล	ปฏิบัติการ	๓๒-๑-๒๙-๓๑๐๒-๐๐๗	นักทรัพยากรบุคคล	ปฏิบัติการ	๒๔๓,๗๖๐	(๒๐,๓๒๐ x ๑๒)	-	๒๔๓,๗๖๐
๑๕	นางสาวสุภัทรา ทองขันลูก	ร.บ.ม. (บริหารรัฐกิจ)	๓๒-๑-๒๙-๓๑๐๒-๐๐๘	นักทรัพยากรบุคคล	ชำนาญการ	๓๒-๑-๒๙-๓๑๐๒-๐๐๘	นักทรัพยากรบุคคล	ชำนาญการ	๒๔๓,๗๖๐	(๑๙,๔๘๐ x ๑๒)	-	๒๔๓,๗๖๐

บัญชีแสดงจัดคนลงสู่ตำแหน่งและการกำหนดเลขที่ตำแหน่งในส่วนราชการ
กองการเจ้าหน้าที่

ที่	ชื่อ - สกุล	คุณวุฒิการศึกษา	กรอบอัตราเก่าเดิม (ปรับปรุงครั้งที่ ๔)			กรอบอัตราค่าจ้างใหม่			เงินเดือน	เงินประจำตำแหน่ง		หมายเหตุ
			เลขที่ตำแหน่ง	ตำแหน่ง	ระดับ	เลขที่ตำแหน่ง	ตำแหน่ง	ระดับ		เงินประจำตำแหน่ง	เงินค่าตอบแทน/เงินเพิ่มอื่นๆ	
๑๖	นายบัณฑิต ด้วงแก้ว	น.บ. (นิติศาสตร์)	๓๒-๑-๒๙-๓๑๐๕-๐๐๕	นิติกร	ปฏิบัติการ	๓๒-๑-๒๙-๓๑๐๕-๐๐๕	นิติกร	ปฏิบัติการ	๒๑๔,๕๖๐	-	-	๒๑๔,๕๖๐
๑๗	นางโสภี โพธิ์เจริญ	ค.บ. (วัดผลการศึกษา)	๓๒-๑-๒๙-๔๑๐๑-๐๑๘	เจ้าพนักงานธุรการ	ชำนาญงาน	๓๒-๑-๒๙-๔๑๐๑-๐๑๘	เจ้าพนักงานธุรการ	ชำนาญงาน	(๑๗,๘๘๐ x ๑๒) ๒๙๑,๒๔๐	-	-	๒๙๑,๒๔๐
๑๘	นางสาววรรณ สีส้ม	ร.บ. (รัฐประศาสนศาสตร์)	๓๒-๑-๒๙-๔๑๐๑-๐๑๙	เจ้าพนักงานธุรการ	ปฏิบัติงาน	๓๒-๑-๒๙-๔๑๐๑-๐๑๙	เจ้าพนักงานธุรการ	ปฏิบัติงาน	(๒๔,๒๗๐ x ๑๒) ๒๙๑,๒๔๐	-	-	๒๙๑,๒๔๐
๑๙	น.ส.ธัญลักษณ์ ทองทา	บธ.บ. (การจัดการ)	๓๒-๑-๒๙-๔๑๐๑-๐๒๐	เจ้าพนักงานธุรการ	ชำนาญงาน	๓๒-๑-๒๙-๔๑๐๑-๐๒๐	เจ้าพนักงานธุรการ	ชำนาญงาน	(๑๑,๕๑๐ x ๑๒) ๑๓๘,๑๒๐	-	-	๑๓๘,๑๒๐
๒๐	น.ส.สุกัญดา นงน้อม	บธ.บ. คอมพิวเตอร์	๓๒-๑-๒๙-๔๑๐๑-๐๓๐	เจ้าพนักงานธุรการ	ชำนาญงาน	๓๒-๑-๒๙-๔๑๐๑-๐๓๐	เจ้าพนักงานธุรการ	ชำนาญงาน	(๒๕,๕๒๐ x ๑๒) ๓๐๖,๖๒๐	-	-	๓๐๖,๖๒๐
๒๑	ลูกจ้างประจำ น.ส.สุทิดา เรืองกิจจา	ปวช. (การขาย)	๖๐	เจ้าพนักงานธุรการ	สนับสนุน กลุ่มที่ ๑-๓	๖๐	เจ้าพนักงานธุรการ	สนับสนุน กลุ่มที่ ๑-๓	(๒๙,๑๑๐ x ๑๒) ๓๔๙,๓๒๐	-	-	๓๔๙,๓๒๐
๒๒	พนักงานจ้างตามภารกิจ น.ส.อรณิชา ชิดหรีดี	บธ.บ. (การตลาด)		ผู้ช่วยนักจัดการงานทั่วไป	(คุณวุฒิ)		ผู้ช่วยนักจัดการงานทั่วไป	(คุณวุฒิ)	๒๑๖,๘๔๐	-	-	๒๑๖,๘๔๐
๒๓	ว่างเดิม			ผู้ช่วยนักจัดการงานทั่วไป	(คุณวุฒิ)		ผู้ช่วยนักจัดการงานทั่วไป	(คุณวุฒิ)	(๑๘,๐๗๐ x ๑๒) ๒๑๖,๘๔๐	-	-	(ว่างเดิม) ๒๑๖,๘๔๐