



แผนอัตรากำลัง ๓ ปี (ปรับปรุงครั้งที่ ๔)

ของ

องค์การบริหารส่วนจังหวัดพระนครศรีอยุธยา
อำเภอพระนครศรีอยุธยา จังหวัดพระนครศรีอยุธยา
ประจำปีงบประมาณ พ.ศ. ๒๕๖๔ - ๒๕๖๖

ฝ่ายสรรหาและบรรจุแต่งตั้ง
กองการเจ้าหน้าที่



ประกาศองค์การบริหารส่วนจังหวัดพระนครศรีอยุธยา
เรื่อง แผนอัตรากำลัง ๓ ปี ประจำปีงบประมาณ พ.ศ. ๒๕๖๔- ๒๕๖๖
(ฉบับปรับปรุงครั้งที่ ๔)
กรณีปรับปรุงตำแหน่งข้าราชการองค์การบริหารส่วนจังหวัด

ประกาศคณะกรรมการข้าราชการองค์การบริหารส่วนจังหวัด จังหวัดพระนครศรีอยุธยา เรื่อง เงื่อนไขเกี่ยวกับการบริหารงานบุคคลขององค์การบริหารส่วนจังหวัด ลงวันที่ ๑ พฤศจิกายน ๒๕๕๕ และที่แก้ไขเพิ่มเติมจนถึงปัจจุบัน กำหนดให้องค์การบริหารส่วนจังหวัด จัดทำแผนอัตรากำลัง ๓ ปี เพื่อใช้เป็นกรอบในการกำหนดตำแหน่ง ให้สอดคล้อง และเหมาะสมกับปริมาณงาน ภารกิจขององค์กรปกครองส่วนท้องถิ่น ประกอบกับกองช่าง กองสาธารณสุข และกองยุทธศาสตร์และงบประมาณ มีภารกิจ และปริมาณงาน ที่เพิ่มมากขึ้น จึงมีความจำเป็นที่จะต้องปรับปรุงตำแหน่งในแผนอัตรากำลัง ๓ ปี (พ.ศ. ๒๕๖๔ - ๒๕๖๖) โดยกำหนดตำแหน่งที่มีภารกิจหน้าที่ความรับผิดชอบมากขึ้นจากเดิม

อาศัยอำนาจตามความในมาตรา ๑๕ แห่งพระราชบัญญัติระเบียบบริหารงานบุคคลส่วนท้องถิ่น พ.ศ. ๒๕๔๒ ประกอบกับมติคณะกรรมการข้าราชการองค์การบริหารส่วนจังหวัด จังหวัดพระนครศรีอยุธยา ในการประชุมครั้งที่ ๗/๒๕๖๕ เมื่อวันที่ ๒๖ กรกฎาคม ๒๕๖๕ องค์การบริหารส่วนจังหวัดพระนครศรีอยุธยา จึงประกาศใช้แผนอัตรากำลัง ๓ ปี ประจำปีงบประมาณ พ.ศ. ๒๕๖๔- ๒๕๖๖ (ฉบับปรับปรุงครั้งที่ ๔) กรณีปรับปรุงตำแหน่งข้าราชการองค์การบริหารส่วนจังหวัด

ทั้งนี้ ตั้งแต่บัดนี้เป็นต้นไป

ประกาศ ณ วันที่ ๑ สิงหาคม พ.ศ. ๒๕๖๕

(นางสมทรง พันธุ์เจริญวรกุล)

นายกองค์การบริหารส่วนจังหวัดพระนครศรีอยุธยา

คำนำ

การจัดทำแผนอัตรากำลัง ๓ ปี (ปรับปรุงครั้งที่ ๔) ขององค์การบริหารส่วนจังหวัด พระนครศรีอยุธยา รอบปีงบประมาณ ๒๕๖๔ - ๒๕๖๖ เป็นไปตามหลักเกณฑ์ และวิธีการที่คณะกรรมการกลางข้าราชการหรือพนักงานส่วนท้องถิ่น (ก.กลาง) กำหนด โดยได้คำนึงถึงภารกิจ อำนาจหน้าที่ตามกฎหมายที่เกี่ยวข้อง ว่าจะมีตำแหน่งใด ระดับใด อยู่ในส่วนราชการใด จำนวนเท่าใด ให้คำนึงภาระหน้าที่ความรับผิดชอบ ลักษณะงานที่ต้องปฏิบัติ ความยาก ปริมาณและคุณภาพของงาน ตลอดจนทั้งภาระค่าใช้จ่ายขององค์การบริหารส่วนจังหวัดพระนครศรีอยุธยา การจัดทำแผนอัตรากำลังของข้าราชการหรือพนักงานส่วนท้องถิ่น เพื่อเป็นกรอบในการกำหนดตำแหน่งและการใช้ตำแหน่งข้าราชการ หรือพนักงานส่วนท้องถิ่น โดยเสนอให้คณะกรรมการข้าราชการองค์การบริหารส่วนจังหวัด จังหวัดพระนครศรีอยุธยา (ก.จังหวัด) พิจารณาให้ความเห็นชอบ โดยกำหนดให้องค์การบริหารส่วนจังหวัดพระนครศรีอยุธยา แต่งตั้งคณะกรรมการจัดทำแผนอัตรากำลัง เพื่อวิเคราะห์อำนาจหน้าที่และภารกิจขององค์การบริหารส่วนจังหวัดพระนครศรีอยุธยา วิเคราะห์ความต้องการกำลังคน วิเคราะห์การวางแผนการใช้กำลังคน จัดทำกรอบอัตรากำลัง และกำหนดหลักเกณฑ์และเงื่อนไข ในการกำหนดตำแหน่งข้าราชการหรือพนักงานส่วนท้องถิ่น ตามแผนอัตรากำลัง ๓ ปี (ปรับปรุงครั้งที่ ๔) ขององค์การบริหารส่วนจังหวัดพระนครศรีอยุธยา ประจำปีงบประมาณ ๒๕๖๔ - ๒๕๖๖ เพื่อเป็นแนวทางในการดำเนินการวางแผนการใช้อัตรากำลัง การพัฒนาบุคลากรขององค์การบริหารส่วนจังหวัดพระนครศรีอยุธยา ต่อไป

องค์การบริหารส่วนจังหวัดพระนครศรีอยุธยา
สิงหาคม ๒๕๖๕

สารบัญ

เรื่อง

หน้า

- | | |
|---|----------|
| ๘. โครงสร้างการกำหนดส่วนราชการ | ๑ - ๑๑ |
| ๙. ภาระค่าใช้จ่ายเกี่ยวกับเงินเดือนและประโยชน์ตอบแทนอื่น | ๑๒ - ๒๘ |
| ๑๐. แผนภูมิโครงสร้างการแบ่งส่วนราชการตามแผนอัตรากำลัง ๓ ปี (ปรับปรุงครั้งที่ ๔) | ๒๙ - ๔๗ |
| ๑๑. บัญชีแสดงจัดคนลงสู่ตำแหน่งและการกำหนดเลขที่ตำแหน่งในส่วนราชการ | ๔๘ - ๑๑๖ |

ภาคผนวก

ประกาศ เรื่อง แบ่งส่วนราชการภายใน และอำนาจหน้าที่ของส่วนราชการ
ในองค์การบริหารส่วนจังหวัดพระนครศรีอยุธยา พ.ศ. ๒๕๖๔ (ฉบับที่ ๒)

๘. โครงสร้างการกำหนดส่วนราชการ

องค์การบริหารส่วนจังหวัดพระนครศรีอยุธยา มีความประสงค์ปรับปรุงตำแหน่งประเภททั่วไป ระดับอาวุโส และประเภทวิชาการ ระดับชำนาญการพิเศษ เนื่องจากองค์การบริหารส่วนจังหวัดพระนครศรีอยุธยา มีภารกิจอำนาจหน้าที่ที่เพิ่มขึ้นและจะต้องดำเนินการแก้ไขปัญหาต่าง ๆ ภายใต้อำนาจหน้าที่ที่กำหนดไว้ในพระราชบัญญัติองค์การบริหารส่วนจังหวัด พ.ศ. ๒๕๔๐ และฉบับแก้ไขเพิ่มเติมจนถึงปัจจุบัน และพระราชบัญญัติกำหนดแผนและขั้นตอนการกระจายอำนาจให้แก่องค์กรปกครองส่วนท้องถิ่น พ.ศ.๒๕๔๒ โดยมีการกำหนดโครงสร้างส่วนราชการ ดังนี้

๘.๑ ตารางเปรียบเทียบโครงสร้างตามแผนอัตรากำลัง ๒๕๖๔ - ๒๕๖๖ (ปรับปรุงครั้งที่ ๓) (เดิม) และโครงสร้างตามแผนอัตรากำลัง ๒๕๖๔ - ๒๕๖๖ (ใหม่)

| โครงสร้างตามแผนอัตรากำลัง ๖๔ - ๖๖ (ปรับปรุงครั้งที่ ๓) (เดิม) | โครงสร้างตามแผนอัตรากำลัง ๖๔ - ๖๖ (ใหม่) | หมายเหตุ |
|---|---|----------|
| <p>ก. ส่วนราชการระดับกอง</p> <p>๑) สำนักปลัดองค์การบริหารส่วนจังหวัด</p> <p>๒) สำนักงานเลขานุการองค์การบริหารส่วนจังหวัด</p> <p>๓) กองยุทธศาสตร์และงบประมาณ</p> <p>๔) กองคลัง</p> <p>๕) กองช่าง</p> <p>๖) กองสวัสดิการสังคม</p> <p>๗) กองการศึกษา ศาสนาและวัฒนธรรม</p> <p>๘) กองพัสดุและทรัพย์สิน</p> <p>๙) กองการเจ้าหน้าที่</p> <p>๑๐) กองสาธารณสุข</p> <p>๑๑) กองการท่องเที่ยวและกีฬา</p> | <p>ก. ส่วนราชการระดับกอง</p> <p>๑) สำนักปลัดองค์การบริหารส่วนจังหวัด</p> <p>๒) สำนักงานเลขานุการองค์การบริหารส่วนจังหวัด</p> <p>๓) กองยุทธศาสตร์และงบประมาณ</p> <p>๔) กองคลัง</p> <p>๕) กองช่าง</p> <p>๖) กองสวัสดิการสังคม</p> <p>๗) กองการศึกษา ศาสนาและวัฒนธรรม</p> <p>๘) กองพัสดุและทรัพย์สิน</p> <p>๙) กองการเจ้าหน้าที่</p> <p>๑๐) กองสาธารณสุข</p> <p>๑๑) กองการท่องเที่ยวและกีฬา</p> | |
| <p>ข. ส่วนราชการระดับต่ำกว่ากอง</p> <p>๑) หน่วยตรวจสอบภายใน</p> | <p>ข. ส่วนราชการระดับต่ำกว่ากอง</p> <p>๑) หน่วยตรวจสอบภายใน</p> | |
| <p>ค. ส่วนราชการระดับฝ่าย</p> <p>๑. สำนักปลัดองค์การบริหารส่วนจังหวัด</p> <p>๑) ฝ่ายอำนวยการ</p> <p>๒) ฝ่ายนิติการ</p> <p>๓) ฝ่ายป้องกันและบรรเทาสาธารณภัย</p> <p>๔) ฝ่ายส่งเสริมการเกษตร</p> | <p>ค. ส่วนราชการระดับฝ่าย</p> <p>๑. สำนักปลัดองค์การบริหารส่วนจังหวัด</p> <p>๑) ฝ่ายอำนวยการ</p> <p>๒) ฝ่ายนิติการ</p> <p>๓) ฝ่ายป้องกันและบรรเทาสาธารณภัย</p> <p>๔) ฝ่ายส่งเสริมการเกษตร</p> | |

| โครงสร้างตามแผนอัตรากำลัง ๖๔-๖๖ (ปรับปรุงครั้งที่ ๓) (เดิม) | โครงสร้างตามแผนอัตรากำลัง ๖๔-๖๖ (ใหม่) | หมายเหตุ |
|--|--|----------|
| ๒ สำนักงานเลขาธิการองค์การบริหารส่วนจังหวัด ๑) ฝ่ายกิจการคณะผู้บริหาร ๒) ฝ่ายกิจการสภา ๓) ฝ่ายการประชุม ๔) ฝ่ายตรวจสอบ ติดตาม และประเมินผล ๕) งานบริหารงานทั่วไป | ๒ สำนักงานเลขาธิการองค์การบริหารส่วนจังหวัด ๑) ฝ่ายกิจการคณะผู้บริหาร ๒) ฝ่ายกิจการสภา ๓) ฝ่ายการประชุม ๔) ฝ่ายตรวจสอบ ติดตาม และประเมินผล ๕) งานบริหารงานทั่วไป | |
| ๓. กองยุทธศาสตร์และงบประมาณ ๑) ฝ่ายยุทธศาสตร์และแผนงาน ๒) ฝ่ายงบประมาณและเงินอุดหนุน ๓) ฝ่ายตรวจติดตามและประเมินผล ๔) ฝ่ายสถิติข้อมูลและสารสนเทศ ๕) ฝ่ายประชาสัมพันธ์ ๖) งานบริหารงานทั่วไป | ๓. กองยุทธศาสตร์และงบประมาณ ๑) ฝ่ายยุทธศาสตร์และแผนงาน ๒) ฝ่ายงบประมาณและเงินอุดหนุน ๓) ฝ่ายตรวจติดตามและประเมินผล ๔) ฝ่ายสถิติข้อมูลและสารสนเทศ ๕) ฝ่ายประชาสัมพันธ์ ๖) งานบริหารงานทั่วไป | |
| ๔. กองคลัง ๑) ฝ่ายการเงินและบัญชี ๒) ฝ่ายบริหารงานคลัง ๓) ฝ่ายเร่งรัด และจัดเก็บรายได้ ๔) ฝ่ายผลประโยชน์และกิจการพาณิชย์ ๕) งานบริหารงานทั่วไป | ๔. กองคลัง ๑) ฝ่ายการเงินและบัญชี ๒) ฝ่ายบริหารงานคลัง ๓) ฝ่ายเร่งรัด และจัดเก็บรายได้ ๔) ฝ่ายผลประโยชน์และกิจการพาณิชย์ ๕) งานบริหารงานทั่วไป | |
| ๕. กองช่าง ๑) ฝ่ายสำรวจและออกแบบ ๒) ฝ่ายก่อสร้างและซ่อมบำรุง ๓) ฝ่ายเครื่องจักรกล ๔) ฝ่ายช่างสุขาภิบาล ๕) ฝ่ายทางหลวงชนบท ๖) งานบริหารงานทั่วไป | ๕. กองช่าง ๑) ฝ่ายสำรวจและออกแบบ ๒) ฝ่ายก่อสร้างและซ่อมบำรุง ๓) ฝ่ายเครื่องจักรกล ๔) ฝ่ายช่างสุขาภิบาล ๕) ฝ่ายทางหลวงชนบท ๖) งานบริหารงานทั่วไป | |
| ๖. กองการศึกษา ศาสนาและวัฒนธรรม ๑) ฝ่ายบริหารการศึกษา ๒) ฝ่ายส่งเสริมการศึกษา ศาสนา และวัฒนธรรม ๓) งานบริหารงานทั่วไป | ๖. กองการศึกษา ศาสนาและวัฒนธรรม ๑) ฝ่ายบริหารการศึกษา ๒) ฝ่ายส่งเสริมการศึกษา ศาสนา และวัฒนธรรม ๓) งานบริหารงานทั่วไป | |

| โครงสร้างตามแผนอัตรากำลัง ๖๔ - ๖๖ (ปรับปรุงครั้งที่ ๓) (เดิม) | โครงสร้างตามแผนอัตรากำลัง ๖๔ - ๖๖ (ใหม่) | หมายเหตุ |
|--|--|----------|
| ๗. กองการเจ้าหน้าที่ ๑) ฝ่ายสรรหาและบรรจุแต่งตั้ง ๒) ฝ่ายส่งเสริมและพัฒนาบุคลากร ๓) ฝ่ายวินัยและส่งเสริมคุณธรรม ๔) งานบริหารงานทั่วไป | ๗. กองการเจ้าหน้าที่ ๑) ฝ่ายสรรหาและบรรจุแต่งตั้ง ๒) ฝ่ายส่งเสริมและพัฒนาบุคลากร ๓) ฝ่ายวินัยและส่งเสริมคุณธรรม ๔) งานบริหารงานทั่วไป | |
| ๘. กองพัสดุและทรัพย์สิน ๑) ฝ่ายจัดหาพัสดุ ๒) ฝ่ายทะเบียนและทรัพย์สิน ๓) งานบริหารงานทั่วไป | ๘. กองพัสดุและทรัพย์สิน ๑) ฝ่ายจัดหาพัสดุ ๒) ฝ่ายทะเบียนและทรัพย์สิน ๓) งานบริหารงานทั่วไป | |
| ๙. กองสวัสดิการสังคม ๑) ฝ่ายพัฒนาชุมชน ๒) ฝ่ายสังคมสงเคราะห์ ๓) งานบริหารงานทั่วไป | ๙. กองสวัสดิการสังคม ๑) ฝ่ายพัฒนาชุมชน ๒) ฝ่ายสังคมสงเคราะห์ ๓) งานบริหารงานทั่วไป | |
| ๑๐. กองสาธารณสุข ๑) ฝ่ายบริหารงานสาธารณสุข ๒) ฝ่ายควบคุมและจัดการคุณภาพสิ่งแวดล้อม ๓) งานบริหารงานทั่วไป | ๑๐. กองสาธารณสุข ๑) ฝ่ายบริหารงานสาธารณสุข ๒) ฝ่ายควบคุมและจัดการคุณภาพสิ่งแวดล้อม ๓) งานบริหารงานทั่วไป | |
| ๑๑. กองการท่องเที่ยวและกีฬา ๑) ฝ่ายการท่องเที่ยว ๒) ฝ่ายการกีฬา ๓) งานบริหารงานทั่วไป | ๑๑. กองการท่องเที่ยวและกีฬา ๑) ฝ่ายการท่องเที่ยว ๒) ฝ่ายการกีฬา ๓) งานบริหารงานทั่วไป | |

8.2 การวิเคราะห์การกำหนดตำแหน่ง

องค์การบริหารส่วนจังหวัดพระนครศรีอยุธยา ได้วิเคราะห์การกำหนดตำแหน่งจากภารกิจ ปริมาณงานที่จะดำเนินการในแต่ละส่วนราชการ ในระยะเวลา 3 ปีข้างหน้า ซึ่งเป็นการสะท้อนให้เห็นว่าปริมาณงานในแต่ละส่วนราชการมีเท่าใด เพื่อนำมาวิเคราะห์ว่าต้องใช้ตำแหน่งใด สายงานใด จำนวนเท่าใด ในส่วนราชการนั้น จึงจะเหมาะสมกับภารกิจ ปริมาณงาน เพื่อให้คุ้มค่าต่อการใช้จ่ายงบประมาณขององค์การบริหารส่วนจังหวัดพระนครศรีอยุธยา และเพื่อให้การบริหารงานขององค์การบริหารส่วนจังหวัดพระนครศรีอยุธยา เป็นไปอย่างมีประสิทธิภาพและประสิทธิผล โดยนำผลการวิเคราะห์ตำแหน่งมาบันทึกข้อมูลลงใน กรอบอัตรากำลัง 3 ปี ดังนี้

กรอบอัตรากำลัง 3 ปี ประจำปี พ.ศ. 2564 - 2566 (ปรับปรุงครั้งที่ 4)

| ส่วนราชการ | กรอบอัตรากำลังเดิมปี 2564 (ปรับปรุงครั้งที่ 3) | กรอบอัตรตำแหน่งที่คาดว่าจะต้องใช้ในช่วงระยะเวลา 3 ปีข้างหน้า | | | อัตรากำลังคนเพิ่ม/ลด | | | หมายเหตุ |
|---|--|--|-----------|-----------|----------------------|----------|-----------|--------------------------------------|
| | | 2564 | 2565 | 2566 | 2564 | 2565 | 2566 | |
| นักบริหารงานท้องถิ่น ระดับสูง (ปลัดองค์การบริหารส่วนจังหวัดพระนครศรีอยุธยา) | 1 | 1 | 1 | 1 | 0 | 0 | 0 | |
| นักบริหารงานท้องถิ่น ระดับสูง (รองปลัดองค์การบริหารส่วนจังหวัดพระนครศรีอยุธยา) | 1 | 1 | 1 | 1 | 0 | 0 | 0 | |
| นักบริหารงานท้องถิ่น ระดับกลาง (รองปลัดองค์การบริหารส่วนจังหวัดพระนครศรีอยุธยา) | 1 | 1 | 1 | 1 | 0 | 0 | 0 | |
| พนักงานจ้าง | | | | | | | | |
| พนักงานจ้างผู้เชี่ยวชาญพิเศษ (ด้านการบริหารงานท้องถิ่น) | 1 | 1 | 1 | 1 | 0 | 0 | 0 | |
| รวม | 4 | 4 | 4 | 4 | 0 | 0 | 0 | |
| สำนักปลัดองค์การบริหารส่วนจังหวัด (01) | | | | | | | | |
| อำนวยการท้องถิ่น ระดับกลาง (หัวหน้าสำนักปลัดองค์การบริหารส่วนจังหวัด) | 1 | 1 | 1 | 1 | 0 | 0 | 0 | |
| อำนวยการท้องถิ่น ระดับต้น (หัวหน้าฝ่ายอำนวยการ) | 1 | 1 | 1 | 1 | 0 | 0 | 0 | |
| อำนวยการท้องถิ่น ระดับต้น (หัวหน้าฝ่ายนิติการ) | 1 | 1 | 1 | 1 | 0 | 0 | 0 | |
| อำนวยการท้องถิ่น ระดับต้น (หัวหน้าฝ่ายป้องกันและบรรเทาสาธารณภัย) | 1 | 1 | 1 | 1 | 0 | 0 | 0 | |
| อำนวยการท้องถิ่น ระดับต้น (หัวหน้าฝ่ายส่งเสริมการเกษตร) | 1 | 1 | 1 | 1 | 0 | 0 | 0 | อยู่ระหว่างดำเนินการของ กจ. |
| นักจัดการงานทั่วไปปฏิบัติการ/ชำนาญการ | 6 | 6 | 6 | 6 | 0 | 0 | 0 | อยู่ระหว่างดำเนินการของ กสจ. 1 อัตรา |
| นิติกรปฏิบัติการ/ชำนาญการ | 4 | 4 | 4 | 4 | 0 | 0 | 0 | |
| นักวิชาการเกษตรปฏิบัติการ/ชำนาญการ | 2 | 2 | 2 | 2 | 0 | 0 | 0 | |
| เจ้าพนักงานป้องกันและบรรเทาสาธารณภัยปฏิบัติงาน/ชำนาญงาน | 2 | 2 | 2 | 2 | 0 | 0 | 0 | |
| เจ้าพนักงานธุรการปฏิบัติงาน/ชำนาญงาน | 4 | 4 | 4 | 4 | 0 | 0 | 0 | |
| ลูกจ้างประจำ | | | | | | | | |
| เจ้าพนักงานธุรการ | 1 | 1 | 1 | 0 | 0 | 0 | -1 | ว่างให้ยุบ |
| พนักงานขับเครื่องจักรกลขนาดเบา | 1 | 1 | 1 | 1 | 0 | 0 | 0 | ว่างให้ยุบ |
| พนักงานจ้างตามภารกิจ | | | | | | | | |
| ผู้ช่วยนักจัดการงานทั่วไป | 2 | 2 | 2 | 2 | 0 | 0 | 0 | |
| ผู้ช่วยนิติกร | 1 | 1 | 1 | 1 | 0 | 0 | 0 | |
| ผู้ช่วยเจ้าพนักงานธุรการ | 1 | 1 | 1 | 1 | 0 | 0 | 0 | |
| ผู้ช่วยเจ้าพนักงานป้องกันและบรรเทาสาธารณภัย | 4 | 4 | 4 | 4 | 0 | 0 | 0 | |
| พนักงานขับเครื่องจักรกลขนาดกลาง (ทัชชะ) | 4 | 4 | 4 | 4 | 0 | 0 | 0 | |
| พนักงานจ้างทั่วไป | | | | | | | | |
| คนงาน (บริกร) | 1 | 1 | 1 | 1 | 0 | 0 | 0 | |
| คนงาน (เครื่องสูบน้ำ) | 2 | 2 | 2 | 2 | 0 | 0 | 0 | |
| คนงาน (โรงปุ๋ย) | 1 | 1 | 1 | 1 | 0 | 0 | 0 | |
| รวม | 41 | 41 | 41 | 40 | 0 | 0 | -1 | |
| สำนักเลขานุการองค์การบริหารส่วนจังหวัด (02) | | | | | | | | |
| อำนวยการท้องถิ่น ระดับกลาง (เลขานุการองค์การบริหารส่วนจังหวัด) | 1 | 1 | 1 | 1 | 0 | 0 | 0 | |
| อำนวยการท้องถิ่น ระดับต้น (หัวหน้าฝ่ายกิจการสภา) | 1 | 1 | 1 | 1 | 0 | 0 | 0 | |

| ส่วนราชการ | กรอบอัตรากำลังเดิม ปี 2564 (ปรับปรุงครั้งที่ 3) | กรอบอัตรตำแหน่งที่คาดว่าจะต้องใช้ในช่วง ระยะเวลา 3 ปีข้างหน้า | | | อัตรากำลังคน เพิ่ม/ลด | | | หมายเหตุ |
|--|---|--|-----------|-----------|--------------------------|----------|----------|--------------------------------------|
| | | 2564 | 2565 | 2566 | 2564 | 2565 | 2566 | |
| อำนาจการท้องถิ่น ระดับต้น (หัวหน้าฝ่ายการประชุม) | 1 | 1 | 1 | 1 | 0 | 0 | 0 | |
| อำนาจการท้องถิ่น ระดับต้น (หัวหน้าฝ่ายกิจการคณะผู้บริหาร) | 1 | 1 | 1 | 1 | 0 | 0 | 0 | |
| อำนาจการท้องถิ่น ระดับต้น (หัวหน้าฝ่ายตรวจสอบ ติดตาม และประเมินผล) | 1 | 1 | 1 | 1 | 0 | 0 | 0 | |
| นักจัดการงานทั่วไปปฏิบัติการ/ชำนาญการ | 11 | 11 | 11 | 11 | 0 | 0 | 0 | |
| เจ้าพนักงานธุรการปฏิบัติงาน/ชำนาญงาน | 3 | 3 | 3 | 3 | 0 | 0 | 0 | |
| พนักงานจ้างตามภารกิจ | | | | | | | | |
| ผู้ช่วยนักจัดการงานทั่วไป | 7 | 7 | 7 | 7 | 0 | 0 | 0 | |
| พนักงานจ้างทั่วไป | | | | | | | | |
| คนงาน (บริกร) พิการ | 2 | 2 | 2 | 2 | 0 | 0 | 0 | |
| รวม | 28 | 28 | 28 | 28 | 0 | 0 | 0 | |
| กองคลัง (04) | | | | | | | | |
| อำนาจการท้องถิ่น ระดับกลาง (ผู้อำนวยการกองคลัง) | 1 | 1 | 1 | 1 | 0 | 0 | 0 | |
| อำนาจการท้องถิ่น ระดับต้น (หัวหน้าฝ่ายการเงินและบัญชี) | 1 | 1 | 1 | 1 | 0 | 0 | 0 | |
| อำนาจการท้องถิ่น ระดับต้น (หัวหน้าฝ่ายบริหารงานคลัง) | 1 | 1 | 1 | 1 | 0 | 0 | 0 | |
| อำนาจการท้องถิ่น ระดับต้น (หัวหน้าฝ่ายเร่งรัดและจัดเก็บรายได้) | 1 | 1 | 1 | 1 | 0 | 0 | 0 | |
| อำนาจการท้องถิ่น ระดับต้น (หัวหน้าฝ่ายผลประโยชน์และกิจการพาณิชย์) | 1 | 1 | 1 | 1 | 0 | 0 | 0 | |
| นักจัดการงานทั่วไปปฏิบัติการ/ชำนาญการ | 1 | 1 | 1 | 1 | 0 | 0 | 0 | |
| นักวิชาการเงินและบัญชีปฏิบัติการ/ชำนาญการ | 4 | 4 | 4 | 4 | 0 | 0 | 0 | |
| นักวิชาการคลังปฏิบัติการ/ชำนาญการ | 5 | 5 | 5 | 5 | 0 | 0 | 0 | |
| นักวิชาการจัดเก็บรายได้ปฏิบัติการ/ชำนาญการ | 1 | 1 | 1 | 1 | 0 | 0 | 0 | |
| เจ้าพนักงานธุรการปฏิบัติงาน/ชำนาญงาน | 3 | 3 | 3 | 3 | 0 | 0 | 0 | |
| เจ้าพนักงานการเงินและบัญชีปฏิบัติงาน/ชำนาญงาน | 8 | 8 | 8 | 8 | 0 | 0 | 0 | อยู่ระหว่างดำเนินการของ กสท. 2 อัตรา |
| เจ้าพนักงานการคลังปฏิบัติงาน/ชำนาญงาน | 2 | 2 | 2 | 2 | 0 | 0 | 0 | อยู่ระหว่างดำเนินการของ กสท. 1 อัตรา |
| พนักงานจ้างตามภารกิจ | | | | | | | | |
| ผู้ช่วยนักจัดการงานทั่วไป | 1 | 1 | 1 | 1 | 0 | 0 | 0 | |
| ผู้ช่วยนักวิชาการเงินและบัญชี | 3 | 3 | 3 | 3 | 0 | 0 | 0 | |
| ผู้ช่วยนักวิชาการจัดเก็บรายได้ | 2 | 2 | 2 | 2 | 0 | 0 | 0 | |
| ผู้ช่วยเจ้าพนักงานการเงินและบัญชี | 2 | 2 | 2 | 2 | 0 | 0 | 0 | |
| ผู้ช่วยเจ้าพนักงานธุรการ | 2 | 2 | 2 | 2 | 0 | 0 | 0 | |
| พนักงานจ้างทั่วไป | | | | | | | | |
| คนงาน (ประจำตลาดกลาง) | 4 | 4 | 4 | 4 | 0 | 0 | 0 | |
| รวม | 43 | 43 | 43 | 43 | 0 | 0 | 0 | |
| กองช่าง (05) | | | | | | | | |
| อำนาจการท้องถิ่น ระดับกลาง (ผู้อำนวยการกองช่าง) | 1 | 1 | 1 | 1 | 0 | 0 | 0 | |
| อำนาจการท้องถิ่น ระดับต้น (หัวหน้าฝ่ายสำรวจและออกแบบ) | 1 | 1 | 1 | 1 | 0 | 0 | 0 | |
| อำนาจการท้องถิ่น ระดับต้น (หัวหน้าฝ่ายก่อสร้างและซ่อมบำรุง) | 1 | 1 | 1 | 1 | 0 | 0 | 0 | |
| อำนาจการท้องถิ่น ระดับต้น (หัวหน้าฝ่ายเครื่องจักรกล) | 1 | 1 | 1 | 1 | 0 | 0 | 0 | |
| อำนาจการท้องถิ่น ระดับต้น (หัวหน้าฝ่ายช่างสุขาภิบาล) | 1 | 1 | 1 | 1 | 0 | 0 | 0 | |
| อำนาจการท้องถิ่น ระดับต้น (หัวหน้าฝ่ายทางหลวงชนบท) | 1 | 1 | 1 | 1 | 0 | 0 | 0 | |
| นักจัดการงานทั่วไปปฏิบัติการ/ชำนาญการ | 3 | 3 | 3 | 3 | 0 | 0 | 0 | |
| นักวิชาการเกษตรปฏิบัติการ/ชำนาญการ | 1 | 1 | 1 | 1 | 0 | 0 | 0 | |
| วิศวกรโยธาปฏิบัติการ/ชำนาญการ | 5 | 5 | 5 | 5 | 0 | 0 | 0 | อยู่ระหว่างดำเนินการของ กสท. 1 อัตรา |
| สถาปนิกปฏิบัติการ/ชำนาญการ | 1 | 1 | 1 | 1 | 0 | 0 | 0 | |

| ส่วนราชการ | กรอบอัตรา กำลัง เดิม ปี 2564 (ปรับปรุง ครั้งที่ 3) | กรอบอัตราตำแหน่งที่คาดว่าจะต้องใชในช่วง ระยะเวลา 3 ปีข้างหน้า | | | อัตรากำลังคน เพิ่ม/ลด | | | หมายเหตุ |
|---|---|--|------------|------------|--------------------------|----------|-----------|--|
| | | 2564 | 2565 | 2566 | 2564 | 2565 | 2566 | |
| วิศวกรเครื่องกลปฏิบัติการ/ชำนาญการ | 1 | 1 | 1 | 1 | 0 | 0 | 0 | อยู่ระหว่างดำเนินการของ กสธ. |
| เจ้าพนักงานธุรการปฏิบัติงาน/ชำนาญงาน | 8 | 8 | 8 | 8 | 0 | 0 | 0 | |
| เจ้าพนักงานสวนสาธารณะปฏิบัติงาน/ชำนาญงาน | 1 | 1 | 1 | 1 | 0 | 0 | 0 | อยู่ระหว่างดำเนินการของ กสธ. |
| นายช่างโยธาอาวุโส | 1 | 1 | 4 | 4 | 0 | +3 | 0 | |
| นายช่างโยธาปฏิบัติงาน/ชำนาญงาน | 15 | 15 | 12 | 12 | 0 | -3 | 0 | อยู่ระหว่างดำเนินการของ กสธ. 4 อัตรา, ปรับปรุงตำแหน่งเป็น อ. 3 อัตรา |
| นายช่างเขียนแบบปฏิบัติงาน/ชำนาญงาน | 3 | 3 | 3 | 3 | 0 | 0 | 0 | อยู่ระหว่างดำเนินการของ กสธ. |
| นายช่างสำรวจปฏิบัติงาน/ชำนาญงาน | 3 | 3 | 3 | 3 | 0 | 0 | 0 | อยู่ระหว่างดำเนินการของ กสธ. 2 อัตรา |
| นายช่างเครื่องกลปฏิบัติงาน/ชำนาญงาน | 7 | 7 | 7 | 7 | 0 | 0 | 0 | |
| นายช่างไฟฟ้าอาวุโส | 1 | 1 | 1 | 1 | 0 | 0 | 0 | |
| นายช่างไฟฟ้าปฏิบัติงาน/ชำนาญงาน | 2 | 2 | 2 | 2 | 0 | 0 | 0 | อยู่ระหว่างดำเนินการของ กสธ. 1 อัตรา |
| ลูกจ้างประจำ | | | | | | | | |
| พนักงานขับเครื่องจักรกลขนาดกลาง | 2 | 2 | 2 | 1 | 0 | 0 | -1 | ว่างให้ยุบ |
| พนักงานขับเครื่องจักรกลขนาดเบา | 3 | 3 | 3 | 3 | 0 | 0 | 0 | ว่างให้ยุบ |
| พนักงานขับรถยนต์ | 1 | 1 | 1 | 1 | 0 | 0 | 0 | ว่างให้ยุบ |
| เจ้าพนักงานธุรการ | 1 | 1 | 1 | 1 | 0 | 0 | 0 | ว่างให้ยุบ |
| คนงานประจำเรือ | 1 | 1 | 1 | 1 | 0 | 0 | 0 | ว่างให้ยุบ |
| พนักงานจ้างตามภารกิจ | | | | | | | | |
| ผู้ช่วยนักจัดการงานทั่วไป | 3 | 3 | 3 | 3 | 0 | 0 | 0 | |
| ผู้ช่วยนักวิชาการเกษตร | 2 | 2 | 2 | 2 | 0 | 0 | 0 | |
| ผู้ช่วยเจ้าพนักงานธุรการ | 6 | 6 | 6 | 6 | 0 | 0 | 0 | |
| ผู้ช่วยช่างเขียนแบบ | 1 | 1 | 1 | 1 | 0 | 0 | 0 | |
| ผู้ช่วยนายช่างไฟฟ้า | 7 | 7 | 7 | 7 | 0 | 0 | 0 | |
| ผู้ช่วยนายช่างเครื่องกล | 8 | 8 | 8 | 8 | 0 | 0 | 0 | |
| ผู้ช่วยนายช่างโยธา | 16 | 16 | 16 | 16 | 0 | 0 | 0 | |
| พนักงานขับรถยนต์ (ทักษะ) | 7 | 7 | 7 | 7 | 0 | 0 | 0 | |
| พนักงานขับเครื่องจักรกลขนาดเบา (ทักษะ) | 3 | 3 | 3 | 3 | 0 | 0 | 0 | |
| พนักงานขับเครื่องจักรกลขนาดกลาง (ทักษะ) | 9 | 9 | 9 | 9 | 0 | 0 | 0 | |
| พนักงานขับเครื่องจักรกลขนาดหนัก (ทักษะ) | 9 | 9 | 9 | 9 | 0 | 0 | 0 | |
| พนักงานจ้างทั่วไป | | | | | | | | |
| พนักงานขับเครื่องจักรกลขนาดกลาง (ทั่วไป) | 5 | 5 | 5 | 5 | 0 | 0 | 0 | |
| พนักงานขับเครื่องจักรกลขนาดเบา (ทั่วไป) | 12 | 12 | 12 | 12 | 0 | 0 | 0 | |
| พนักงานขับรถยนต์ (ทั่วไป) | 5 | 5 | 5 | 5 | 0 | 0 | 0 | |
| คนสวน (ทุ่งภูเขาทอง) | 33 | 33 | 33 | 33 | 0 | 0 | 0 | |
| คนสวน (ทุ่งมะขามหย่อง) | 24 | 24 | 24 | 24 | 0 | 0 | 0 | |
| คนสวน (ทุ่งหันตรา) | 34 | 34 | 34 | 34 | 0 | 0 | 0 | |
| คนงาน (ทุ่งหันตรา) | 3 | 3 | 3 | 3 | 0 | 0 | 0 | |
| คนงาน (ซ่อมสายทาง) | 15 | 15 | 15 | 15 | 0 | 0 | 0 | |
| คนงาน (อาคาร) | 17 | 17 | 17 | 17 | 0 | 0 | 0 | |
| รวม | 285 | 285 | 285 | 284 | 0 | 0 | -1 | |
| กองสาธารณสุข (06) | | | | | | | | |
| อำนวยการท้องถิ่น ระดับกลาง (ผู้อำนวยการกองสาธารณสุข) | 1 | 1 | 1 | 1 | 0 | 0 | 0 | อยู่ระหว่างดำเนินการของ กจ. |
| อำนวยการท้องถิ่น ระดับต้น (หัวหน้าฝ่ายบริหารงานสาธารณสุข) | 1 | 1 | 1 | 1 | 0 | 0 | 0 | อยู่ระหว่างดำเนินการของ กจ. |
| อำนวยการท้องถิ่น ระดับต้น (หัวหน้าฝ่ายควบคุมและจัดการคุณภาพสิ่งแวดล้อม) | 1 | 1 | 1 | 1 | 0 | 0 | 0 | อยู่ระหว่างดำเนินการของ กจ. |

| ส่วนราชการ | กรอบอัตรากำลังเดิม ปี 2564 (ปรับปรุงครั้งที่ 3) | กรอบอัตรากำลังที่คาดว่าจะต้องใช้ในช่วง ระยะเวลา 3 ปีข้างหน้า | | | อัตรากำลังคน เพิ่ม/ลด | | | หมายเหตุ |
|--|---|---|-----------|-----------|--------------------------|----------|----------|--------------------------------------|
| | | 2564 | 2565 | 2566 | 2564 | 2565 | 2566 | |
| นักจัดการงานทั่วไปปฏิบัติการ/ชำนาญการ | 3 | 3 | 3 | 3 | 0 | 0 | 0 | อยู่ระหว่างดำเนินการของ กสธ. 2 อัตรา |
| นักวิชาการสาธารณสุขชำนาญการพิเศษ | 0 | 0 | 1 | 1 | 0 | +1 | 0 | |
| นักวิชาการสาธารณสุขชำนาญการ | 1 | 1 | 0 | 0 | 0 | -1 | 0 | ปรับปรุงตำแหน่งเป็น ชพ. |
| วิศวกรสุขาภิบาลปฏิบัติการ/ชำนาญการ | 1 | 1 | 1 | 1 | 0 | 0 | 0 | อยู่ระหว่างดำเนินการของ กสธ. |
| นักวิชาการสุขาภิบาลปฏิบัติการ/ชำนาญการ | 2 | 2 | 2 | 2 | 0 | 0 | 0 | |
| นักวิชาการสิ่งแวดล้อมปฏิบัติการ/ชำนาญการ | 1 | 1 | 1 | 1 | 0 | 0 | 0 | |
| พยาบาลวิชาชีพปฏิบัติการ/ชำนาญการ | 1 | 1 | 1 | 1 | 0 | 0 | 0 | |
| เจ้าพนักงานธุรการอาวุโส | 0 | 0 | 1 | 1 | 0 | +1 | 0 | |
| เจ้าพนักงานธุรการชำนาญงาน | 1 | 1 | 0 | 0 | 0 | -1 | 0 | ปรับปรุงตำแหน่งเป็น อส. |
| เจ้าพนักงานธุรการปฏิบัติงาน/ชำนาญงาน | 1 | 1 | 1 | 1 | 0 | 0 | 0 | |
| เจ้าพนักงานสาธารณสุขปฏิบัติงาน/ชำนาญงาน | 1 | 1 | 1 | 1 | 0 | 0 | 0 | อยู่ระหว่างดำเนินการของ กสธ. |
| นายช่างเครื่องกลปฏิบัติงาน/ชำนาญงาน | 1 | 1 | 1 | 1 | 0 | 0 | 0 | |
| นายช่างไฟฟ้าปฏิบัติงาน/ชำนาญงาน | 1 | 1 | 1 | 1 | 0 | 0 | 0 | |
| พนักงานจ้างตามภารกิจ | | | | | | | | |
| ผู้ช่วยนักวิชาการสุขาภิบาล | 1 | 1 | 1 | 1 | 0 | 0 | 0 | |
| ผู้ช่วยนักวิชาการสิ่งแวดล้อม | 1 | 1 | 1 | 1 | 0 | 0 | 0 | |
| ผู้ช่วยนายช่างเครื่องกล | 1 | 1 | 1 | 1 | 0 | 0 | 0 | |
| ผู้ช่วยนายช่างไฟฟ้า | 1 | 1 | 1 | 1 | 0 | 0 | 0 | |
| ผู้ช่วยเจ้าพนักงานสาธารณสุข | 1 | 1 | 1 | 1 | 0 | 0 | 0 | |
| ผู้ช่วยเจ้าพนักงานธุรการ | 4 | 4 | 4 | 4 | 0 | 0 | 0 | |
| พนักงานขับเครื่องจักรขนาดเบา (ทักษะ) | 1 | 1 | 1 | 1 | 0 | 0 | 0 | |
| พนักงานขับเครื่องจักรขนาดกลาง (ทักษะ) | 2 | 2 | 2 | 2 | 0 | 0 | 0 | |
| พนักงานขับเครื่องจักรขนาดหนัก (ทักษะ) | 6 | 6 | 6 | 6 | 0 | 0 | 0 | |
| พนักงานจ้างทั่วไป | | | | | | | | |
| พนักงานขับเครื่องจักรขนาดกลาง (ทั่วไป) | 1 | 1 | 1 | 1 | 0 | 0 | 0 | |
| พนักงานขับเครื่องจักรขนาดเบา (ทั่วไป) | 8 | 8 | 8 | 8 | 0 | 0 | 0 | |
| คนงาน (รถขยะ) | 6 | 6 | 6 | 6 | 0 | 0 | 0 | |
| คนงาน (ศูนย์กำจัดขยะ) | 15 | 15 | 15 | 15 | 0 | 0 | 0 | |
| คนสวน (ศูนย์กำจัดขยะ) | 15 | 15 | 15 | 15 | 0 | 0 | 0 | |
| รวม | 80 | 80 | 80 | 80 | 0 | 0 | 0 | |
| กองยุทธศาสตร์และงบประมาณ (07) | | | | | | | | |
| อำนวยการท้องถิ่น ระดับกลาง (ผู้อำนวยการกองยุทธศาสตร์และงบประมาณ) | 1 | 1 | 1 | 1 | 0 | 0 | 0 | |
| อำนวยการท้องถิ่น ระดับต้น (หัวหน้าฝ่ายงบประมาณและเงินอุดหนุน) | 1 | 1 | 1 | 1 | 0 | 0 | 0 | |
| อำนวยการท้องถิ่น ระดับต้น (หัวหน้าฝ่ายยุทธศาสตร์และแผนงาน) | 1 | 1 | 1 | 1 | 0 | 0 | 0 | |
| อำนวยการท้องถิ่น ระดับต้น (หัวหน้าฝ่ายประชาสัมพันธ์) | 1 | 1 | 1 | 1 | 0 | 0 | 0 | |
| อำนวยการท้องถิ่น ระดับต้น (หัวหน้าฝ่ายตรวจติดตามและประเมินผล) | 1 | 1 | 1 | 1 | 0 | 0 | 0 | |
| อำนวยการท้องถิ่น ระดับต้น (หัวหน้าฝ่ายสถิติข้อมูลและสารสนเทศ) | 1 | 1 | 1 | 1 | 0 | 0 | 0 | |
| นักจัดการงานทั่วไปปฏิบัติการ/ชำนาญการ | 2 | 2 | 2 | 2 | 0 | 0 | 0 | |
| นักวิเคราะห์นโยบายและแผนปฏิบัติการ/ชำนาญการ | 11 | 11 | 11 | 11 | 0 | 0 | 0 | |
| นักวิชาการคอมพิวเตอร์ชำนาญการพิเศษ | 0 | 0 | 1 | 1 | 0 | +1 | 0 | ปรับปรุงตำแหน่ง กรณีมีผู้ผ่านฯ |
| นักวิชาการคอมพิวเตอร์ปฏิบัติการ/ชำนาญการ | 4 | 4 | 3 | 3 | 0 | -1 | 0 | |
| นักประชาสัมพันธ์ปฏิบัติการ/ชำนาญการ | 2 | 2 | 2 | 2 | 0 | 0 | 0 | |
| เจ้าพนักงานธุรการปฏิบัติงาน/ชำนาญงาน | 3 | 3 | 3 | 3 | 0 | 0 | 0 | |

| ส่วนราชการ | กรอบอัตรา กำลัง เดิม ปี 2564 (ปรับปรุง ครั้งที่ 3) | กรอบอัตราตำแหน่งที่คาดว่าจะต้องใช้ในช่วง ระยะเวลา 3 ปีข้างหน้า | | | อัตรากำลังคน เพิ่ม/ลด | | | หมายเหตุ |
|---|---|---|-----------|-----------|--------------------------|----------|----------|--|
| | | 2564 | 2565 | 2566 | 2564 | 2565 | 2566 | |
| พนักงานจ้างตามภารกิจ | | | | | | | | |
| ผู้ช่วยนักจัดการงานทั่วไป | 1 | 1 | 1 | 1 | 0 | 0 | 0 | |
| ผู้ช่วยนักวิเคราะห์นโยบายและแผน | 5 | 5 | 5 | 5 | 0 | 0 | 0 | |
| ผู้ช่วยนักวิชาการคอมพิวเตอร์ | 4 | 4 | 4 | 4 | 0 | 0 | 0 | |
| ผู้ช่วยนักประชาสัมพันธ์ | 5 | 5 | 5 | 5 | 0 | 0 | 0 | |
| ผู้ช่วยเจ้าพนักงานธุรการ | 1 | 1 | 1 | 1 | 0 | 0 | 0 | |
| ผู้ช่วยเจ้าพนักงานประชาสัมพันธ์ | 1 | 1 | 1 | 1 | 0 | 0 | 0 | |
| รวม | 45 | 45 | 45 | 45 | 0 | 0 | 0 | |
| กองการศึกษา ศาสนาและวัฒนธรรม (08) | | | | | | | | |
| ผู้อำนวยการท้องถิ่น ระดับกลาง (ผู้อำนวยการกองการศึกษา ศาสนาและวัฒนธรรม) | 1 | 1 | 1 | 1 | 0 | 0 | 0 | |
| ผู้อำนวยการท้องถิ่น ระดับต้น (หัวหน้าฝ่ายบริหารการศึกษา) | 1 | 1 | 1 | 1 | 0 | 0 | 0 | |
| ผู้อำนวยการท้องถิ่น ระดับต้น (หัวหน้าฝ่ายส่งเสริมการศึกษา ศาสนาและวัฒนธรรม) | 1 | 1 | 1 | 1 | 0 | 0 | 0 | |
| นักจัดการงานทั่วไปปฏิบัติการ/ชำนาญการ | 5 | 5 | 5 | 5 | 0 | 0 | 0 | |
| นักวิชาการศึกษาปฏิบัติการ/ชำนาญการ | 7 | 7 | 7 | 7 | 0 | 0 | 0 | |
| ศึกษานิเทศก์ปฏิบัติการ/ชำนาญการ | 1 | 1 | 1 | 1 | 0 | 0 | 0 | |
| เจ้าพนักงานธุรการปฏิบัติงาน/ชำนาญงาน | 2 | 2 | 2 | 2 | 0 | 0 | 0 | |
| พนักงานจ้างตามภารกิจ | | | | | | | | |
| ผู้ช่วยนักจัดการงานทั่วไป | 2 | 2 | 2 | 2 | 0 | 0 | 0 | |
| ผู้ช่วยเจ้าพนักงานธุรการ | 1 | 1 | 1 | 1 | 0 | 0 | 0 | |
| โรงเรียนวัดป่าคาเจริญวิทยา | | | | | | | | |
| ผู้อำนวยการสถานศึกษา | 1 | 1 | 1 | 1 | 0 | 0 | 0 | |
| รองผู้อำนวยการสถานศึกษา | 3 | 3 | 3 | 3 | 0 | 0 | 0 | |
| ครูชำนาญการพิเศษ | 16 | 16 | 16 | 16 | 0 | 0 | 0 | |
| ครูชำนาญการ | 13 | 13 | 13 | 13 | 0 | 0 | 0 | |
| ครู | 22 | 22 | 22 | 22 | 0 | 0 | 0 | |
| ครูผู้ช่วย | 52 | 52 | 52 | 52 | 0 | 0 | 0 | รออัตราจากกรม 48 อัตรา, อยู่ระหว่างดำเนินการของ กสศ. 2 อัตรา |
| พนักงานจ้างโรงเรียนวัดป่าคาเจริญวิทยา | | | | | | | | |
| พนักงานจ้างตามภารกิจ | | | | | | | | |
| ผู้ช่วยครู (คุณวุฒิ) | 54 | 54 | 54 | 54 | 0 | 0 | 0 | |
| ผู้ช่วยนักวิชาการเงินและบัญชี (คุณวุฒิ) | 1 | 1 | 1 | 1 | 0 | 0 | 0 | |
| ผู้ช่วยนักวิชาการพัสดุ (คุณวุฒิ) | 1 | 1 | 1 | 1 | 0 | 0 | 0 | |
| ผู้ช่วยเจ้าพนักงานธุรการ (คุณวุฒิ) | 3 | 3 | 3 | 3 | 0 | 0 | 0 | |
| ผู้ช่วยเจ้าพนักงานพัสดุ (คุณวุฒิ) | 1 | 1 | 1 | 1 | 0 | 0 | 0 | |
| ผู้ช่วยเจ้าพนักงานการเงินและบัญชี (คุณวุฒิ) | 2 | 2 | 2 | 2 | 0 | 0 | 0 | |
| ผู้ช่วยเจ้าพนักงานโสตทัศนศึกษา (คุณวุฒิ) | 1 | 1 | 1 | 1 | 0 | 0 | 0 | |
| พนักงานขับรถยนต์ (ผู้มีทักษะ) | 1 | 1 | 1 | 1 | 0 | 0 | 0 | |
| พนักงานจ้างทั่วไป | | | | | | | | |
| ภารโรง | 6 | 6 | 6 | 6 | 0 | 0 | 0 | |
| โรงเรียนวัดช่างทอง (บุญบำรุงราษฎร์) | | | | | | | | |
| ผู้อำนวยการสถานศึกษา | 1 | 1 | 1 | 1 | 0 | 0 | 0 | |
| รองผู้อำนวยการสถานศึกษา | 1 | 1 | 1 | 1 | 0 | 0 | 0 | |
| ครูชำนาญการพิเศษ | 2 | 2 | 2 | 2 | 0 | 0 | 0 | |
| ครูชำนาญการ | 3 | 3 | 3 | 3 | 0 | 0 | 0 | |

| ส่วนราชการ | กรอบอัตรากำลังเดิม ปี 2564 (ปรับปรุงครั้งที่ 3) | กรอบอัตรตำแหน่งที่คาดว่าจะต้องใช้ในช่วงระยะเวลา 3 ปีข้างหน้า | | | อัตรากำลังคนเพิ่ม/ลด | | | หมายเหตุ |
|---|---|--|------|------|----------------------|------|------|--|
| | | 2564 | 2565 | 2566 | 2564 | 2565 | 2566 | |
| ครู | 4 | 4 | 4 | 4 | 0 | 0 | 0 | |
| ครูผู้ช่วย | 18 | 18 | 18 | 18 | 0 | 0 | 0 | รออัตราจากกรม 15 อัตรา, อยู่ระหว่างดำเนินการของ กสศ. 2 อัตรา |
| พนักงานจ้างโรงเรียนวัดช่างทอง (บุญบำรุงราษฎร์) | | | | | | | | |
| พนักงานจ้างตามภารกิจ | | | | | | | | |
| ผู้ช่วยครู (คุณวุฒิ) | 15 | 15 | 15 | 15 | 0 | 0 | 0 | |
| ผู้ช่วยนักวิชาการเงินและบัญชี (คุณวุฒิ) | 1 | 1 | 1 | 1 | 0 | 0 | 0 | |
| ผู้ช่วยนักวิชาการพัสดุ (คุณวุฒิ) | 1 | 1 | 1 | 1 | 0 | 0 | 0 | |
| พนักงานขับรถยนต์ (ทักษะ) | 1 | 1 | 1 | 1 | 0 | 0 | 0 | |
| ผู้ช่วยเจ้าพนักงานธุรการ (คุณวุฒิ) | 2 | 2 | 2 | 2 | 0 | 0 | 0 | |
| พนักงานจ้างทั่วไป | | | | | | | | |
| ภารโรง | 3 | 3 | 3 | 3 | 0 | 0 | 0 | |
| ศูนย์พัฒนาเด็กเล็กโรงเรียนวัดช่างทอง | | | | | | | | |
| ครูผู้ดูแลเด็ก | 1 | 1 | 1 | 1 | 0 | 0 | 0 | รออัตราจากกรม |
| พนักงานจ้างตามภารกิจ | | | | | | | | |
| ผู้ช่วยครูผู้ดูแลเด็ก (คุณวุฒิ) | 2 | 2 | 2 | 2 | 0 | 0 | 0 | |
| ผู้ดูแลเด็ก (คุณวุฒิ) | 1 | 1 | 1 | 1 | 0 | 0 | 0 | |
| พนักงานจ้างทั่วไป | | | | | | | | |
| พนักงานทำความสะอาด | 2 | 2 | 2 | 2 | 0 | 0 | 0 | |
| ศูนย์พัฒนาเด็กเล็กโรงเรียนวัดโคกนาคเตี้ย | | | | | | | | |
| ครูชำนาญการ | 1 | 1 | 1 | 1 | 0 | 0 | 0 | |
| พนักงานจ้างตามภารกิจ | | | | | | | | |
| ผู้ช่วยครูผู้ดูแลเด็ก (คุณวุฒิ) | 2 | 2 | 2 | 2 | 0 | 0 | 0 | |
| ผู้ดูแลเด็ก (คุณวุฒิ) | 1 | 1 | 1 | 1 | 0 | 0 | 0 | |
| ศูนย์พัฒนาเด็กเล็กโรงเรียนขานาพัฒนา | | | | | | | | |
| ครูชำนาญการ | 1 | 1 | 1 | 1 | 0 | 0 | 0 | |
| พนักงานจ้างตามภารกิจ | | | | | | | | |
| ผู้ช่วยครูผู้ดูแลเด็ก (คุณวุฒิ) | 1 | 1 | 1 | 1 | 0 | 0 | 0 | |
| ศูนย์พัฒนาเด็กเล็กโรงเรียนวัดโพธิ์ | | | | | | | | |
| ครูชำนาญการ | 1 | 1 | 1 | 1 | 0 | 0 | 0 | |
| พนักงานจ้างตามภารกิจ | | | | | | | | |
| ผู้ช่วยครูผู้ดูแลเด็ก (คุณวุฒิ) | 1 | 1 | 1 | 1 | 0 | 0 | 0 | |
| ศูนย์พัฒนาเด็กเล็กโรงเรียนวัดบ้านช้าง | | | | | | | | |
| ครูชำนาญการ | 1 | 1 | 1 | 1 | 0 | 0 | 0 | |
| พนักงานจ้างตามภารกิจ | | | | | | | | |
| ผู้ช่วยครูผู้ดูแลเด็ก (คุณวุฒิ) | 1 | 1 | 1 | 1 | 0 | 0 | 0 | |
| ศูนย์พัฒนาเด็กเล็กโรงเรียนวัดตะบอง | | | | | | | | |
| ครูชำนาญการ | 1 | 1 | 1 | 1 | 0 | 0 | 0 | |
| พนักงานจ้างตามภารกิจ | | | | | | | | |
| ผู้ช่วยครูผู้ดูแลเด็ก (คุณวุฒิ) | 1 | 1 | 1 | 1 | 0 | 0 | 0 | |
| ศูนย์พัฒนาเด็กเล็กโรงเรียนวัดแก้วตา | | | | | | | | |
| ครู | 1 | 1 | 1 | 1 | 0 | 0 | 0 | |
| พนักงานจ้างตามภารกิจ | | | | | | | | |
| ผู้ช่วยครูผู้ดูแลเด็ก (คุณวุฒิ) | 2 | 2 | 2 | 2 | 0 | 0 | 0 | |

| ส่วนราชการ | กรอบอัตรา กำลัง เดิม ปี 2564 (ปรับปรุง ครั้งที่ 3) | กรอบอัตราตำแหน่งที่คาดว่าจะต้องใช้ในช่วง ระยะเวลา 3 ปีข้างหน้า | | | อัตรากำลังคน เพิ่ม/ลด | | | หมายเหตุ |
|---|---|---|------------|------------|--------------------------|----------|----------|--------------------------------------|
| | | 2564 | 2565 | 2566 | 2564 | 2565 | 2566 | |
| ศูนย์พัฒนาเด็กเล็กโรงเรียนวัดน้ำเต้า | | | | | | | | |
| ครู | 1 | 1 | 1 | 1 | 0 | 0 | 0 | |
| พนักงานจ้างตามภารกิจ | | | | | | | | |
| ผู้ช่วยครูผู้ดูแลเด็ก (คุณวุฒิ) | 1 | 1 | 1 | 1 | 0 | 0 | 0 | |
| ศูนย์พัฒนาเด็กเล็กโรงเรียนวัดคูโลม | | | | | | | | |
| ครูชำนาญการ | 1 | 1 | 1 | 1 | 0 | 0 | 0 | |
| พนักงานจ้างตามภารกิจ | | | | | | | | |
| ผู้ช่วยครูผู้ดูแลเด็ก (คุณวุฒิ) | 1 | 1 | 1 | 1 | 0 | 0 | 0 | |
| ศูนย์พัฒนาเด็กเล็กโรงเรียนวัดสง่างาม | | | | | | | | |
| ครู | 1 | 1 | 1 | 1 | 0 | 0 | 0 | |
| พนักงานจ้างตามภารกิจ | | | | | | | | |
| ผู้ช่วยครูผู้ดูแลเด็ก (คุณวุฒิ) | 1 | 1 | 1 | 1 | 0 | 0 | 0 | |
| รวม | 277 | 277 | 277 | 277 | 0 | 0 | 0 | |
| กองสวัสดิการสังคม (11) | | | | | | | | |
| ผู้อำนวยการท้องถิ่น ระดับกลาง (ผู้อำนวยการกองสวัสดิการสังคม) | 1 | 1 | 1 | 1 | 0 | 0 | 0 | อยู่ระหว่างดำเนินการของ กจ. |
| ผู้อำนวยการท้องถิ่น ระดับต้น (หัวหน้าฝ่ายพัฒนาสังคม) | 1 | 1 | 1 | 1 | 0 | 0 | 0 | อยู่ระหว่างดำเนินการของ กจ. |
| ผู้อำนวยการท้องถิ่น ระดับต้น (หัวหน้าฝ่ายสังคมสงเคราะห์) | 1 | 1 | 1 | 1 | 0 | 0 | 0 | |
| นักจัดการงานทั่วไปปฏิบัติการ/ชำนาญการ | 4 | 4 | 4 | 4 | 0 | 0 | 0 | |
| นักพัฒนาชุมชนชำนาญการพิเศษ | 0 | 0 | 1 | 1 | 0 | +1 | 0 | |
| นักพัฒนาชุมชนปฏิบัติการ/ชำนาญการ | 3 | 3 | 2 | 2 | 0 | -1 | 0 | ปรับปรุงตำแหน่งเป็น ขพ. 1 อัตรา |
| เจ้าพนักงานธุรการปฏิบัติงาน/ชำนาญงาน | 2 | 2 | 2 | 2 | 0 | 0 | 0 | |
| พนักงานจ้างตามภารกิจ | | | | | | | | |
| ผู้ช่วยเจ้าพนักงานธุรการ | 1 | 1 | 1 | 1 | 0 | 0 | 0 | |
| รวม | 13 | 13 | 13 | 13 | 0 | 0 | 0 | |
| กองทัสดูแลทรัพย์สิน (21) | | | | | | | | |
| ผู้อำนวยการท้องถิ่น ระดับกลาง (ผู้อำนวยการกองทัสดูแลทรัพย์สิน) | 1 | 1 | 1 | 1 | 0 | 0 | 0 | |
| ผู้อำนวยการท้องถิ่น ระดับต้น (หัวหน้าฝ่ายจัดหาทัสดูแล) | 1 | 1 | 1 | 1 | 0 | 0 | 0 | อยู่ระหว่างดำเนินการของ กจ. |
| ผู้อำนวยการท้องถิ่น ระดับต้น (หัวหน้าฝ่ายทะเบียนทัสดูแลทรัพย์สิน) | 1 | 1 | 1 | 1 | 0 | 0 | 0 | |
| นักจัดการงานทั่วไปปฏิบัติการ/ชำนาญการ | 1 | 1 | 1 | 1 | 0 | 0 | 0 | |
| นักวิชาการทัสดูแลปฏิบัติการ/ชำนาญการ | 3 | 3 | 3 | 3 | 0 | 0 | 0 | |
| เจ้าพนักงานทัสดูแลปฏิบัติงาน/ชำนาญงาน | 13 | 13 | 13 | 13 | 0 | 0 | 0 | อยู่ระหว่างดำเนินการของ กสธ. 2 อัตรา |
| เจ้าพนักงานธุรการปฏิบัติงาน/ชำนาญงาน | 1 | 1 | 1 | 1 | 0 | 0 | 0 | |
| พนักงานจ้างตามภารกิจ | | | | | | | | |
| ผู้ช่วยนักจัดการงานทั่วไป | 1 | 1 | 1 | 1 | 0 | 0 | 0 | |
| ผู้ช่วยเจ้าพนักงานทัสดูแล | 1 | 1 | 1 | 1 | 0 | 0 | 0 | |
| รวม | 23 | 23 | 23 | 23 | 0 | 0 | 0 | |
| กองการท่องเที่ยวและกีฬา (28) | | | | | | | | |
| ผู้อำนวยการท้องถิ่น ระดับกลาง ผู้อำนวยการกองการท่องเที่ยวและกีฬา | 1 | 1 | 1 | 1 | 0 | 0 | 0 | |
| ผู้อำนวยการท้องถิ่น ระดับต้น หัวหน้าฝ่ายการท่องเที่ยว | 1 | 1 | 1 | 1 | 0 | 0 | 0 | |
| ผู้อำนวยการท้องถิ่น ระดับต้น ฝ่ายการกีฬา | 1 | 1 | 1 | 1 | 0 | 0 | 0 | |
| นักจัดการงานทั่วไปปฏิบัติการ/ชำนาญการ | 7 | 7 | 7 | 7 | 0 | 0 | 0 | อยู่ระหว่างดำเนินการของ กสธ. |
| นักพัฒนาการท่องเที่ยวปฏิบัติการ/ชำนาญการ | 1 | 1 | 1 | 1 | 0 | 0 | 0 | |
| นักสันทนการปฏิบัติการ/ชำนาญการ | 1 | 1 | 1 | 1 | 0 | 0 | 0 | อยู่ระหว่างดำเนินการของ กสธ. |

| ส่วนราชการ | กรอบอัตรา กำลัง เดิม ปี 2564 (ปรับปรุง ครั้งที่ 3) | กรอบอัตราตำแหน่งที่คาด ว่าต้องใช้ในช่วง ระยะเวลา 3 ปีข้างหน้า | | | อัตรากำลังคน เพิ่ม/ลด | | | หมายเหตุ |
|--|---|---|------------|------------|--------------------------|----------|-----------|--------------------------------------|
| | | 2564 | 2565 | 2566 | 2564 | 2565 | 2566 | |
| นักพัฒนาการกีฬาปฏิบัติการ/ชำนาญการ | 1 | 1 | 1 | 1 | 0 | 0 | 0 | อยู่ระหว่างดำเนินการของ กสท. |
| เจ้าพนักงานส่งเสริมการท่องเที่ยวปฏิบัติงาน/ชำนาญงาน | 2 | 2 | 2 | 2 | 0 | 0 | 0 | อยู่ระหว่างดำเนินการของ กสท. 1 อัตรา |
| นายช่างไฟฟ้าปฏิบัติงาน/ชำนาญงาน | 2 | 2 | 2 | 2 | 0 | 0 | 0 | อยู่ระหว่างดำเนินการของ กสท. |
| นายช่างโยธาปฏิบัติงาน/ชำนาญงาน | 1 | 1 | 1 | 1 | 0 | 0 | 0 | |
| เจ้าพนักงานพัสดุปฏิบัติงาน/ชำนาญงาน | 1 | 1 | 1 | 1 | 0 | 0 | 0 | |
| เจ้าพนักงานธุรการปฏิบัติงาน/ชำนาญงาน | 2 | 2 | 2 | 2 | 0 | 0 | 0 | |
| พนักงานจ้างตามภารกิจ | | | | | | | | |
| ครูอาสาพัฒนาการกีฬา (งบถ่ายโอน) | 2 | 2 | 2 | 2 | 0 | 0 | 0 | |
| ผู้ช่วยนักพัฒนาการท่องเที่ยว | 1 | 1 | 1 | 1 | 0 | 0 | 0 | |
| ผู้ช่วยนักพัฒนาการกีฬา | 1 | 1 | 1 | 1 | 0 | 0 | 0 | |
| ผู้ช่วยเจ้าพนักงานส่งเสริมการท่องเที่ยว | 1 | 1 | 1 | 1 | 0 | 0 | 0 | |
| ผู้ช่วยนายช่างไฟฟ้า | 1 | 1 | 1 | 1 | 0 | 0 | 0 | |
| พนักงานจ้างทั่วไป | | | | | | | | |
| พนักงานขับเครื่องจักรขนาดเบา | 1 | 1 | 1 | 1 | 0 | 0 | 0 | |
| คนงาน (แม่บ้าน) | 1 | 1 | 1 | 1 | 0 | 0 | 0 | |
| คนงาน (สนามกีฬา) | 31 | 31 | 31 | 31 | 0 | 0 | 0 | |
| รวม | 60 | 60 | 60 | 60 | 0 | 0 | 0 | |
| กองการเจ้าหน้าที่ (29) | | | | | | | | |
| อำนาจการท้องถิ่น ระดับกลาง ผู้อำนวยการกองการเจ้าหน้าที่ | 1 | 1 | 1 | 1 | 0 | 0 | 0 | |
| อำนาจการท้องถิ่น ระดับต้น หัวหน้าฝ่ายสรรหาและบรรจุแต่งตั้ง | 1 | 1 | 1 | 1 | 0 | 0 | 0 | |
| อำนาจการท้องถิ่น ระดับต้น ฝ่ายส่งเสริมและพัฒนาบุคลากร | 1 | 1 | 1 | 1 | 0 | 0 | 0 | |
| อำนาจการท้องถิ่น ระดับต้น ฝ่ายวินัยและส่งเสริมคุณธรรม | 1 | 1 | 1 | 1 | 0 | 0 | 0 | |
| นักจัดการงานทั่วไปปฏิบัติการ/ชำนาญการ | 3 | 3 | 3 | 3 | 0 | 0 | 0 | |
| นักทรัพยากรบุคคลปฏิบัติการ/ชำนาญการ | 8 | 8 | 8 | 8 | 0 | 0 | 0 | |
| นิติกรปฏิบัติการ/ชำนาญการ | 1 | 1 | 1 | 1 | 0 | 0 | 0 | |
| เจ้าพนักงานธุรการปฏิบัติงาน/ชำนาญงาน | 4 | 4 | 4 | 4 | 0 | 0 | 0 | อยู่ระหว่างดำเนินการของ กสท. 1 อัตรา |
| ลูกจ้างประจำ | | | | | | | | |
| เจ้าพนักงานธุรการ | 1 | 1 | 1 | 1 | 0 | 0 | 0 | ว่างให้ยุบ |
| พนักงานจ้างตามภารกิจ | | | | | | | | |
| ผู้ช่วยนักจัดการงานทั่วไป | 2 | 2 | 2 | 2 | 0 | 0 | 0 | |
| รวม | 23 | 23 | 23 | 23 | 0 | 0 | 0 | |
| หน่วยตรวจสอบภายใน (12) | | | | | | | | |
| นักวิชาการตรวจสอบภายในปฏิบัติการ/ชำนาญการ | 3 | 3 | 3 | 3 | 0 | 0 | 0 | |
| เจ้าพนักงานธุรการปฏิบัติงาน/ชำนาญงาน | 1 | 1 | 1 | 1 | 0 | 0 | 0 | |
| พนักงานจ้างตามภารกิจ | | | | | | | | |
| ผู้ช่วยเจ้าพนักงานธุรการ | 1 | 1 | 1 | 1 | 0 | 0 | 0 | |
| รวม | 5 | 5 | 5 | 5 | 0 | 0 | 0 | |
| รวมทั้งสิ้น | 927 | 927 | 927 | 925 | 0 | 0 | -2 | |

๙. ภาวะค่าใช้จ่ายเกี่ยวกับเงินเดือนและ
ประโยชน์ตอบแทนอื่น

9. ภาระค่าใช้จ่ายเกี่ยวกับเงินเดือนและประโยชน์ตอบแทนอื่น

| ที่ | ชื่อสายงาน | ระดับ ตำแหน่ง | จำนวน ทั้งหมด | จำนวนที่มีอยู่ปัจจุบัน | | | อัตราตำแหน่งที่คาดว่าจะ ต้องใช้ในช่วง ระยะเวลา 3 ปีข้างหน้า | | | อัตรากำลังคน เพิ่ม (+) / ลด (-) | | | ค่าใช้จ่ายที่เพิ่มขึ้น (3) | | | ค่าใช้จ่ายรวม (4) | | | หมายเหตุ |
|-----|--|------------------|------------------|------------------------|--------------|--------------------------|---|------|------|------------------------------------|------|------|----------------------------|--------|--------|-------------------|-----------|-----------|--|
| | | | | จำนวน คน | เงินเดือน(1) | เงินประจำ ตำแหน่ง (2) | 2564 | 2565 | 2566 | 2564 | 2565 | 2566 | 2564 | 2565 | 2566 | 2564 | 2565 | 2566 | |
| 1 | ปลัดองค์การบริหารส่วนจังหวัด | สูง | 1 | 1 | 965,400 | 132,000 | 1 | 1 | 1 | - | - | - | 22,920 | 22,920 | 22,920 | 1,120,320 | 1,143,240 | 1,166,160 | |
| 2 | รองปลัดองค์การบริหารส่วนจังหวัด | สูง | 1 | 1 | 810,720 | 240,000 | 1 | 1 | 1 | - | - | - | 26,160 | 27,000 | 28,440 | 1,076,880 | 1,103,880 | 1,132,320 | |
| 3 | รองปลัดองค์การบริหารส่วนจังหวัด | กลาง | 1 | 1 | 462,000 | 134,400 | 1 | 1 | 1 | - | - | - | 16,560 | 16,440 | 16,440 | 612,960 | 629,400 | 645,840 | |
| | พนักงานจ้าง | | | | | | | | | | | | | | | | | | |
| 4 | ผู้เชี่ยวชาญพิเศษ (ด้านการบริหารงานท้องถิ่น) | | 1 | 1 | 292,800 | - | 1 | 1 | 1 | - | - | - | - | 11,760 | 12,240 | 292,800 | 304,560 | 316,800 | |
| | สำนักปลัด อบจ. (01) | | | | | | | | | | | | | | | | | | |
| 5 | หัวหน้าสำนักปลัด (นักบริหารงานทั่วไป) | กลาง | 1 | 1 | 558,720 | 134,400 | 1 | 1 | 1 | - | - | - | - | 19,680 | 19,560 | 693,120 | 712,800 | 732,360 | |
| 6 | หัวหน้าฝ่ายอำนวยการ (นักบริหารงานทั่วไป) | ต้น | 1 | 1 | 462,240 | 18,000 | 1 | 1 | 1 | - | - | - | 13,320 | 15,240 | 15,720 | 493,560 | 508,800 | 524,520 | |
| 7 | หัวหน้าฝ่ายนิติการ (นักบริหารงานทั่วไป) | ต้น | 1 | 1 | 389,400 | 18,000 | 1 | 1 | 1 | - | - | - | 13,320 | 13,440 | 13,080 | 420,720 | 434,160 | 447,240 | |
| 8 | หัวหน้าฝ่ายป้องกันและบรรเทาสาธารณภัย (นักบริหารงานทั่วไป) | ต้น | 1 | 1 | 490,800 | 18,000 | 1 | 1 | 1 | - | - | - | 15,720 | 16,440 | 16,920 | 524,520 | 540,960 | 557,880 | |
| 9 | หัวหน้าฝ่ายส่งเสริมการเกษตร (นักบริหารงานการเกษตร) | ต้น | 1 | 0 | 393,600 | 18,000 | 1 | 1 | 1 | - | - | - | 13,620 | 13,620 | 13,620 | 425,220 | 438,840 | 452,460 | อยู่ระหว่างดำเนินการ ของ ก.จ. |
| 10 | นักจัดการงานทั่วไป | ชำนาญการ | 4 | 4 | 1,667,880 | - | 4 | 4 | 4 | - | - | - | 51,360 | 56,040 | 56,880 | 1,719,240 | 1,775,280 | 1,832,160 | |
| 11 | นักจัดการงานทั่วไป | ปก/ชก. | 2 | 0 | 710,640 | - | 2 | 2 | 2 | - | - | - | 36,000 | 24,000 | 24,000 | 746,640 | 770,640 | 794,640 | อยู่ระหว่างดำเนินการ ของ กสอ. 1 อัตรา |
| 12 | นิติกร | ชำนาญการ | 3 | 3 | 978,600 | 42,000 | 3 | 3 | 3 | - | - | - | 26,880 | 90,840 | 91,920 | 1,047,480 | 1,138,320 | 1,230,240 | |
| 13 | นิติกร | ปฏิบัติการ | 1 | 1 | 226,080 | - | 1 | 1 | 1 | - | - | - | 15,960 | 7,680 | 7,680 | 242,040 | 249,720 | 257,400 | |
| 14 | นักวิชาการเกษตร | ชำนาญการ | 1 | 1 | 323,760 | - | 1 | 1 | 1 | - | - | - | 12,600 | 12,960 | 13,320 | 336,360 | 349,320 | 362,640 | |
| 15 | นักวิชาการเกษตร | ปก./ชก. | 1 | 0 | 710,640 | - | 1 | 1 | 1 | - | - | - | 12,000 | 12,000 | 12,000 | 722,640 | 734,640 | 746,640 | |
| 16 | เจ้านักงานธุรการ | ชำนาญงาน | 1 | 1 | 254,280 | - | 1 | 1 | 1 | - | - | - | 10,200 | 10,560 | 10,800 | 264,480 | 275,040 | 285,840 | |
| 17 | เจ้านักงานธุรการ | ปฏิบัติงาน | 3 | 3 | 561,600 | - | 3 | 3 | 3 | - | - | - | 30,600 | 31,680 | 32,400 | 592,200 | 623,880 | 656,280 | |
| 18 | เจ้านักงานป้องกันและบรรเทาสาธารณภัย | ชำนาญงาน | 2 | 2 | 513,720 | - | 2 | 2 | 2 | - | - | - | 20,640 | 21,120 | 21,600 | 534,360 | 555,480 | 577,080 | |

| ที่ | ชื่อสายงาน | ระดับตำแหน่ง | จำนวนทั้งหมด | จำนวนที่มีอยู่ปัจจุบัน | | | อัตราตำแหน่งที่คาดว่าจะต้องใช้ในช่วงระยะเวลา 3 ปีข้างหน้า | | | อัตรากำลังคนเพิ่ม (+) / ลด (-) | | | ค่าใช้จ่ายที่เพิ่มขึ้น (3) | | | ค่าใช้จ่ายรวม (4) | | | หมายเหตุ | |
|---------------------------------|--|--------------------------|--------------|------------------------|--------------|----------------------|---|------|------|--------------------------------|------|--------|----------------------------|--------|---------|-------------------|---------|------|----------|------------|
| | | | | จำนวนคน | เงินเดือน(1) | เงินประจำตำแหน่ง (2) | 2564 | 2565 | 2566 | 2564 | 2565 | 2566 | 2564 | 2565 | 2566 | 2564 | 2565 | 2566 | | |
| | ลูกจ้างประจำ | | | | | | | | | | | | | | | | | | | |
| 19 | เจ้าพนักงานธุรการ | สนับสนุน กลุ่มที่ 1-3 | 1 | 1 | 280,080 | - | 1 | 1 | - | - | -1 | 8,880 | 9,240 | - | 288,960 | 298,200 | - | | | ว่างให้ยุบ |
| 20 | พนักงานขับเครื่องจักรกลขนาดเบา | ช่าง กลุ่มที่ 1-3 | 1 | 1 | 284,520 | - | 1 | 1 | 1 | - | - | 8,880 | 9,600 | 14,520 | 293,400 | 303,000 | 317,520 | | | ว่างให้ยุบ |
| | พนักงานจ้างตามภารกิจ | | | | | | | | | | | | | | | | | | | |
| 21 | ผู้ช่วยนักจัดการงานทั่วไป | คุณวุฒิ | 1 | 1 | 393,120 | - | 1 | 1 | 1 | - | - | 15,840 | 16,560 | 17,040 | 408,960 | 425,520 | 442,560 | | | |
| 22 | ผู้ช่วยนักจัดการงานทั่วไป | คุณวุฒิ | 1 | 0 | 180,000 | - | 1 | 1 | 1 | - | - | | 7,200 | 7,560 | 180,000 | 187,200 | 194,760 | | | ว่างเต็ม |
| 23 | ผู้ช่วยนิติกร | คุณวุฒิ | 1 | 0 | 180,000 | - | 1 | 1 | 1 | - | - | | 7,200 | 7,560 | 180,000 | 187,200 | 194,760 | | | ว่างเต็ม |
| 24 | ผู้ช่วยเจ้าพนักงานธุรการ | คุณวุฒิ | 1 | 1 | 159,480 | - | 1 | 1 | 1 | - | - | 6,480 | 6,720 | 6,960 | 165,960 | 172,680 | 179,640 | | | |
| 25 | ผ.ช.พง.ป้องกันและบรรเทาสาธารณภัย | คุณวุฒิ | 4 | 4 | 638,400 | - | 4 | 4 | 4 | - | - | 25,800 | 26,760 | 27,840 | 664,200 | 690,960 | 718,800 | | | |
| 26 | พนักงานขับเครื่องจักรกลขนาดกลาง | ทักษะ | 4 | 4 | 791,760 | - | 4 | 4 | 4 | - | - | 31,680 | 33,240 | 34,320 | 823,440 | 856,680 | 891,000 | | | |
| | พนักงานจ้างทั่วไป | | | | | | | | | | | | | | | | | | | |
| 27 | คนงาน (บริกร) | ทั่วไป | 1 | 1 | 108,000 | - | 1 | 1 | 1 | - | - | - | - | - | 108,000 | 108,000 | 108,000 | | | |
| 28 | คนงาน (เครื่องสูบน้ำ) | ทั่วไป | 2 | 2 | 216,000 | - | 2 | 2 | 2 | - | - | - | - | - | 216,000 | 216,000 | 216,000 | | | |
| 29 | คนงาน (โรงปุ๋ย) | ทั่วไป | 1 | 1 | 108,000 | - | 1 | 1 | 1 | - | - | - | - | - | 108,000 | 108,000 | 108,000 | | | |
| สำนักเลขานุการ อบจ. (02) | | | | | | | | | | | | | | | | | | | | |
| 30 | เลขานุการองค์การบริหารส่วนจังหวัด (นักบริหารงานทั่วไป) | กลาง | 1 | 1 | 608,040 | 134,400 | 1 | 1 | 1 | - | - | 20,400 | 20,640 | 21,000 | 762,840 | 783,480 | 804,480 | | | |
| 31 | หัวหน้าฝ่ายกิจการคณะผู้บริหาร (นักบริหารงานทั่วไป) | ต้น | 1 | 1 | 416,160 | 18,000 | 1 | 1 | 1 | - | - | 13,620 | 13,080 | 13,080 | 425,220 | 438,300 | 451,380 | | | |
| 32 | หัวหน้าฝ่ายกิจการสภา (นักบริหารงานทั่วไป) | ต้น | 1 | 1 | 557,880 | 18,000 | 1 | 1 | 1 | - | - | 18,000 | 17,880 | 18,480 | 593,880 | 611,760 | 630,240 | | | |
| 33 | หัวหน้าฝ่ายการประชุม (นักบริหารงานทั่วไป) | ต้น | 1 | 1 | 531,360 | 18,000 | 1 | 1 | 1 | - | - | 17,520 | 18,000 | 18,000 | 566,880 | 584,880 | 602,880 | | | |
| 34 | หัวหน้าฝ่ายตรวจสอบ ติดตาม และประเมินผล (นักบริหารงานทั่วไป) | ต้น | 1 | 1 | 531,360 | 18,000 | 1 | 1 | 1 | - | - | 17,520 | 18,000 | 18,000 | 566,880 | 584,880 | 602,880 | | | |

| ที่ | ชื่อสายงาน | ระดับ ตำแหน่ง | จำนวน ทั้งหมด | จำนวนที่มีอยู่ปัจจุบัน | | อัตราตำแหน่งที่คาดว่าจะ ต้องใช้เวลา 3 ปีข้างหน้า | | | อัตรากำลังคน เพิ่ม (+) / ลด (-) | | | ค่าใช้จ่ายที่เพิ่มขึ้น (3) | | | ค่าใช้จ่ายรวม (4) | | | หมายเหตุ | |
|---------------------|--|------------------|------------------|------------------------|--------------|---|------|------|------------------------------------|------|------|----------------------------|--------|---------|-------------------|-----------|-----------|-----------|----------|
| | | | | จำนวน คน | เงินเดือน(1) | เงินประจำ ตำแหน่ง (2) | 2564 | 2565 | 2566 | 2564 | 2565 | 2566 | 2564 | 2565 | 2566 | 2564 | 2565 | | 2566 |
| 35 | นักจัดการงานทั่วไป | ชำนาญการ | 9 | 9 | 3,564,480 | - | 9 | 9 | 9 | - | - | - | 89,640 | 120,960 | 125,400 | 3,654,120 | 3,775,080 | 3,900,480 | |
| 36 | นักจัดการงานทั่วไป | ปก/ชก. | 2 | 0 | 355,320 | - | 2 | 2 | 2 | - | - | - | 24,000 | 24,000 | 24,000 | 379,320 | 403,320 | 427,320 | ว่างเต็ม |
| 37 | เจ้าพนักงานธุรการ | ชำนาญงาน | 2 | 2 | 893,700 | - | 2 | 2 | 2 | - | - | - | 29,160 | 29,160 | 29,160 | 922,860 | 952,020 | 981,180 | |
| 38 | เจ้าพนักงานธุรการ พนักงานจ้างตามภารกิจ | ปง./ชง. | 1 | 0 | 297,900 | - | 1 | 1 | 1 | - | - | - | 9,720 | 9,720 | 9,720 | 307,620 | 317,340 | 327,060 | ว่างเต็ม |
| 39 | ผู้ช่วยนักจัดการงานทั่วไป | คุณวุฒิ | 5 | 5 | 1,034,880 | - | 5 | 5 | 5 | - | - | - | 41,640 | 43,440 | 45,000 | 1,076,520 | 1,119,960 | 1,164,960 | |
| 40 | ผู้ช่วยนักจัดการงานทั่วไป พนักงานจ้างทั่วไป | คุณวุฒิ | 2 | 0 | 360,000 | - | 2 | 2 | 2 | - | - | - | - | 14,400 | 15,120 | 360,000 | 374,400 | 389,520 | ว่างเต็ม |
| 41 | คนงาน (บริกร) (คนพิการ) | ทั่วไป | 2 | 2 | 216,000 | - | 2 | 2 | 2 | - | - | - | - | - | - | 216,000 | 216,000 | 216,000 | |
| กองคลัง (04) | | | | | | | | | | | | | | | | | | | |
| 42 | ผู้อำนวยการกองคลัง (นักบริหารงานคลัง) | กลาง | 1 | 1 | 539,160 | 134,400 | 1 | 1 | 1 | - | - | - | 19,200 | 19,560 | 19,680 | 692,760 | 712,320 | 732,000 | |
| 43 | หัวหน้าฝ่ายการเงินและบัญชี (นักบริหารงานคลัง) | ต้น | 1 | 1 | 618,240 | 18,000 | 1 | 1 | 1 | - | - | - | 20,520 | 20,760 | 21,240 | 656,760 | 677,520 | 698,760 | |
| 44 | หัวหน้าฝ่ายบริหารงานคลัง (นักบริหารงานคลัง) | ต้น | 1 | 1 | 593,760 | 18,000 | 1 | 1 | 1 | - | - | - | 18,480 | 20,520 | 20,760 | 630,240 | 650,760 | 671,520 | |
| 45 | หัวหน้าฝ่ายเร่งรัดและจัดเก็บรายได้ (นักบริหารงานคลัง) | ต้น | 1 | 1 | 422,640 | 18,000 | 1 | 1 | 1 | - | - | - | 13,620 | 13,080 | 13,200 | 454,260 | 467,340 | 480,540 | |
| 46 | หัวหน้าฝ่ายผลประโยชน์และกิจกรรมพิเศษ (นักบริหารงานคลัง) | ต้น | 1 | 0 | 393,600 | 18,000 | 1 | 1 | 1 | - | - | - | 13,620 | 13,620 | 13,620 | 425,220 | 438,840 | 452,460 | ว่างเต็ม |
| 47 | นักจัดการงานทั่วไป | ชำนาญการ | 1 | 1 | 422,640 | - | 1 | 1 | 1 | - | - | - | 13,080 | 13,200 | 13,320 | 435,720 | 448,920 | 462,240 | |
| 48 | นักวิชาการเงินและบัญชี | ชำนาญการ | 4 | 4 | 1,234,560 | - | 4 | 4 | 4 | - | - | - | 42,600 | 42,960 | 43,440 | 1,277,160 | 1,320,120 | 1,363,560 | |
| 49 | นักวิชาการคลัง | ชำนาญการ | 2 | 2 | 712,200 | - | 2 | 2 | 2 | - | - | - | 26,520 | 26,760 | 26,400 | 738,720 | 765,480 | 791,880 | |
| 50 | นักวิชาการคลัง | ปฏิบัติการ | 3 | 3 | 849,360 | - | 3 | 3 | 3 | - | - | - | 20,160 | 57,240 | 58,800 | 869,520 | 926,760 | 985,560 | |
| 51 | นักวิชาการจัดเก็บรายได้ | ชำนาญการ | 1 | 1 | 548,880 | - | 1 | 1 | 1 | - | - | - | 18,000 | 18,000 | 18,000 | 566,880 | 584,880 | 602,880 | |
| 52 | เจ้าพนักงานธุรการ | ชำนาญงาน | 3 | 3 | 853,800 | - | 3 | 3 | 3 | - | - | - | 21,000 | 43,560 | 44,760 | 874,800 | 918,360 | 963,120 | |

| ที่ | ชื่อสายงาน | ระดับตำแหน่ง | จำนวนทั้งหมด | จำนวนที่มีอยู่ปัจจุบัน | | | อัตราตำแหน่งที่คาดว่าจะต้องใช้ในช่วงระยะเวลา 3 ปีข้างหน้า | | | อัตรากำลังคนเพิ่ม (+) / ลด (-) | | | ค่าใช้จ่ายที่เพิ่มขึ้น (3) | | | ค่าใช้จ่ายรวม (4) | | | หมายเหตุ |
|---------------------|---|--------------|--------------|------------------------|--------------|----------------------|---|------|------|--------------------------------|------|------|----------------------------|--------|--------|-------------------|-----------|-----------|------------------------------|
| | | | | จำนวนคน | เงินเดือน(1) | เงินประจำตำแหน่ง (2) | 2564 | 2565 | 2566 | 2564 | 2565 | 2566 | 2564 | 2565 | 2566 | 2564 | 2565 | 2566 | |
| 53 | เจ้าพนักงานการเงินและบัญชี | ชำนาญงาน | 6 | 6 | 2,654,376 | - | 6 | 6 | 6 | - | - | - | 87,360 | 90,840 | 93,480 | 2,741,736 | 2,832,576 | 2,926,056 | |
| 54 | เจ้าพนักงานการเงินและบัญชี | ปง/ชง. | 2 | 0 | 595,800 | - | 2 | 2 | 2 | - | - | - | 19,440 | 19,440 | 19,440 | 615,240 | 634,680 | 654,120 | อยู่ระหว่างดำเนินการของ กสอ. |
| 55 | เจ้าพนักงานการคลัง | ชำนาญงาน | 1 | 1 | 387,240 | - | 1 | 1 | 1 | - | - | - | 12,480 | 13,440 | 13,320 | 399,720 | 413,160 | 426,480 | |
| 56 | เจ้าพนักงานการคลัง พนักงานจ้างตามภารกิจ | ปง/ชง. | 1 | 0 | 297,900 | - | 1 | 1 | 1 | - | - | - | 9,720 | 9,720 | 9,720 | 307,620 | 317,340 | 327,060 | อยู่ระหว่างดำเนินการของ กสอ. |
| 57 | ผู้ช่วยนักจัดการงานทั่วไป | คุณวุฒิ | 1 | 0 | 180,000 | - | 1 | 1 | 1 | - | - | - | - | 7,200 | 7,560 | 180,000 | 187,200 | 194,760 | ว่างเต็ม |
| 58 | ผู้ช่วยนักวิชาการเงินและบัญชี | คุณวุฒิ | 1 | 1 | 187,200 | - | 1 | 1 | 1 | - | - | - | 7,560 | 7,800 | 8,160 | 194,760 | 202,560 | 210,720 | |
| 59 | ผู้ช่วยนักวิชาการเงินและบัญชี | คุณวุฒิ | 2 | 0 | 360,000 | - | 2 | 2 | 2 | - | - | - | - | 14,400 | 15,120 | 360,000 | 374,400 | 389,520 | ว่างเต็ม |
| 60 | ผู้ช่วยนักวิชาการจัดเก็บรายได้ | คุณวุฒิ | 2 | 0 | 360,000 | - | 2 | 2 | 2 | - | - | - | - | 14,400 | 15,120 | 360,000 | 374,400 | 389,520 | ว่างเต็ม |
| 61 | ผู้ช่วยเจ้าพนักงานการเงินและบัญชี | คุณวุฒิ | 1 | 1 | 152,520 | - | 1 | 1 | 1 | - | - | - | 6,120 | 6,360 | 6,600 | 158,640 | 165,000 | 171,600 | |
| 62 | ผู้ช่วยเจ้าพนักงานการเงินและบัญชี | คุณวุฒิ | 1 | 0 | 138,000 | - | 1 | 1 | 1 | - | - | - | - | 5,520 | 5,760 | 138,000 | 143,520 | 149,280 | ว่างเต็ม |
| 63 | ผู้ช่วยเจ้าพนักงานธุรการ (คนพิการ) | คุณวุฒิ | 1 | 0 | 138,000 | - | 1 | 1 | 1 | - | - | - | - | 5,520 | 5,760 | 138,000 | 143,520 | 149,280 | ว่างเต็ม |
| 64 | ผู้ช่วยเจ้าพนักงานธุรการ พนักงานจ้างทั่วไป | คุณวุฒิ | 1 | 1 | 138,000 | - | 1 | 1 | 1 | - | - | - | - | 5,520 | 5,760 | 138,000 | 143,520 | 149,280 | |
| 65 | คนงาน (ตลาดกลาง) | ทั่วไป | 4 | 4 | 432,000 | - | 4 | 4 | 4 | - | - | - | - | - | - | 432,000 | 432,000 | 432,000 | |
| กองช่าง (05) | | | | | | | | | | | | | | | | | | | |
| 66 | ผู้อำนวยการกองช่าง (นักบริหารงานช่าง) | กลาง | 1 | 1 | 568,560 | 134,400 | 1 | 1 | 1 | - | - | - | 19,560 | 19,920 | 20,400 | 722,520 | 742,440 | 762,840 | |
| 67 | หัวหน้าฝ่ายสำรวจและออกแบบ (นักบริหารงานช่าง) | ต้น | 1 | 1 | 691,680 | 18,000 | 1 | 1 | 1 | - | - | - | 22,320 | 23,520 | 24,240 | 732,000 | 755,520 | 779,760 | |
| 68 | หัวหน้าฝ่ายก่อสร้างและซ่อมบำรุง (นักบริหารงานช่าง) | ต้น | 1 | 1 | 670,080 | 18,000 | 1 | 1 | 1 | - | - | - | 21,600 | 22,320 | 23,520 | 709,680 | 732,000 | 755,520 | |
| 69 | หัวหน้าฝ่ายเครื่องจักรกล (นักบริหารงานช่าง) | ต้น | 1 | 1 | 362,640 | 18,000 | 1 | 1 | 1 | - | - | - | 13,440 | 13,320 | 13,320 | 394,080 | 407,400 | 420,720 | |
| 70 | หัวหน้าฝ่ายช่างสุขาภิบาล (นักบริหารงานช่าง) | ต้น | 1 | 1 | 593,760 | 18,000 | 1 | 1 | 1 | - | - | - | 18,780 | 20,520 | 20,760 | 630,540 | 651,060 | 671,820 | |

| ที่ | ชื่อสายงาน | ระดับตำแหน่ง | จำนวนทั้งหมด | จำนวนที่มีอยู่ปัจจุบัน | | | อัตราตำแหน่งที่คาดว่าจะต้องใช้ในวงระยะเวลา 3 ปีข้างหน้า | | | อัตรากำลังคนเพิ่ม (+) / ลด (-) | | | ค่าใช้จ่ายที่เพิ่มขึ้น (3) | | | ค่าใช้จ่ายรวม (4) | | | หมายเหตุ |
|-----|--|--------------|--------------|------------------------|--------------|----------------------|---|------|------|--------------------------------|------|------|----------------------------|---------|---------|-------------------|-----------|-----------|------------------------------|
| | | | | จำนวนคน | เงินเดือน(1) | เงินประจำตำแหน่ง (2) | 2564 | 2565 | 2566 | 2564 | 2565 | 2566 | 2564 | 2565 | 2566 | 2564 | 2565 | 2566 | |
| 71 | หัวหน้าฝ่ายทางหลวงชนบท (นักบริหารงานช่าง) | ต้น | 1 | 1 | 593,760 | 18,000 | 1 | 1 | 1 | - | - | - | 18,480 | 20,520 | 20,760 | 630,240 | 650,760 | 671,520 | |
| 72 | นักจัดการงานทั่วไป | ชำนาญการ | 2 | 2 | 672,480 | - | 2 | 2 | 2 | - | - | - | 26,400 | 26,760 | 26,400 | 698,880 | 725,640 | 752,040 | |
| 73 | นักจัดการงานทั่วไป | ปฏิบัติการ | 1 | 1 | 396,000 | - | 1 | 1 | 1 | - | - | - | 13,320 | 13,320 | 13,080 | 409,320 | 422,640 | 435,720 | |
| 74 | นักวิชาการเกษตร | ปฏิบัติการ | 1 | 1 | 355,320 | - | 1 | 1 | 1 | - | - | - | 12,000 | 12,000 | 12,000 | 367,320 | 379,320 | 391,320 | |
| 75 | วิศวกรโยธา | ชำนาญการ | 2 | 2 | 416,160 | - | 2 | 2 | 2 | - | - | - | 13,080 | 13,440 | 13,320 | 429,240 | 442,680 | 456,000 | |
| 76 | วิศวกรโยธา | ปฏิบัติการ | 2 | 2 | 863,640 | - | 2 | 2 | 2 | - | - | - | 20,160 | 22,320 | 21,480 | 883,800 | 906,120 | 927,600 | |
| 77 | วิศวกรโยธา | ปจ./ชก. | 1 | 0 | 355,320 | - | 1 | 1 | 1 | - | - | - | 12,000 | 12,000 | 12,000 | 367,320 | 379,320 | 391,320 | อยู่ระหว่างดำเนินการของ กสอ. |
| 78 | สถาปนิก | ปฏิบัติการ | 1 | 1 | 180,720 | - | 1 | 1 | 1 | - | - | - | 12,000 | 9,360 | 9,120 | 192,720 | 202,080 | 211,200 | |
| 79 | วิศวกรเครื่องกล | ปจ./ชก. | 1 | 0 | 355,320 | - | 1 | 1 | 1 | - | - | - | 12,000 | 12,000 | 12,000 | 367,320 | 379,320 | 391,320 | อยู่ระหว่างดำเนินการของ กสอ. |
| 80 | เจ้าพนักงานธุรการ | ปฏิบัติงาน | 2 | 2 | 280,800 | - | 2 | 2 | 2 | - | - | - | 12,480 | 12,240 | 12,000 | 293,280 | 305,520 | 317,520 | |
| 81 | เจ้าพนักงานธุรการ | ปจ./ชง. | 6 | 0 | 1,787,400 | - | 6 | 6 | 6 | - | - | - | 58,320 | 58,320 | 58,320 | 1,845,720 | 1,904,040 | 1,962,360 | ว่างเดิม |
| 82 | เจ้าพนักงานสวนสาธารณะ | ปจ./ชง. | 1 | 0 | 297,900 | - | 1 | 1 | 1 | - | - | - | 9,720 | 9,720 | 9,720 | 307,620 | 317,340 | 327,060 | อยู่ระหว่างดำเนินการของ กสอ. |
| 83 | นายช่างโยธา | อาวุโส | 4 | 4 | 1,609,440 | - | 1 | 4 | 4 | - | +3 | - | 16,440 | 95,640 | 98,280 | 1,625,880 | 1,721,520 | 1,819,800 | รท.ในตำแหน่ง 3 อัตรา |
| 84 | นายช่างโยธา | ชำนาญงาน | 6 | 6 | 2,112,240 | - | 9 | 6 | 6 | - | -3 | - | 100,920 | 102,840 | 104,280 | 2,213,160 | 2,316,000 | 2,420,280 | |
| 85 | นายช่างโยธา | ปฏิบัติงาน | 2 | 2 | 454,680 | - | 2 | 2 | 2 | - | - | - | 14,880 | 15,240 | 15,720 | 469,560 | 484,800 | 500,520 | |
| 86 | นายช่างโยธา | ปจ./ชง. | 4 | 0 | 1,191,600 | - | 4 | 4 | 4 | - | - | - | 38,880 | 38,880 | 38,880 | 1,230,480 | 1,269,360 | 1,308,240 | อยู่ระหว่างดำเนินการของ กสอ. |
| 87 | นายช่างเขียนแบบ | ปจ./ชง. | 3 | 0 | 893,700 | - | 3 | 3 | 3 | - | - | - | 29,160 | 29,160 | 29,160 | 922,860 | 952,020 | 981,180 | อยู่ระหว่างดำเนินการของ กสอ. |
| 88 | นายช่างสำรวจ | ชำนาญงาน | 1 | 1 | 212,280 | - | 1 | 1 | 1 | - | - | - | 9,000 | 9,120 | 9,240 | 221,280 | 230,400 | 239,640 | |
| 89 | นายช่างสำรวจ | ปจ./ชง. | 2 | 0 | 595,800 | - | 2 | 2 | 2 | - | - | - | 19,440 | 19,440 | 19,440 | 615,240 | 634,680 | 654,120 | อยู่ระหว่างดำเนินการของ กสอ. |
| 90 | นายช่างเครื่องกล | ชำนาญงาน | 3 | 3 | 817,920 | - | 3 | 3 | 3 | - | - | - | 11,880 | 12,360 | 12,960 | 829,800 | 842,160 | 855,120 | |
| 91 | นายช่างเครื่องกล | ปฏิบัติงาน | 3 | 3 | 699,600 | - | 3 | 3 | 3 | - | - | - | 30,360 | 33,600 | 33,720 | 729,960 | 763,560 | 797,280 | |
| 92 | นายช่างเครื่องกล | ปจ./ชง. | 1 | 0 | 595,800 | - | 1 | 1 | 1 | - | - | - | 9,720 | 9,720 | 9,720 | 605,520 | 615,240 | 624,960 | ว่างเดิม |
| 93 | นายช่างไฟฟ้า | อาวุโส | 1 | 1 | 602,880 | - | 1 | 1 | 1 | - | - | - | 18,360 | 18,480 | 19,800 | 621,240 | 639,720 | 659,520 | |
| 94 | นายช่างไฟฟ้า | ชำนาญงาน | 1 | 1 | 307,920 | - | 1 | 1 | 1 | - | - | - | 11,040 | 10,920 | 11,280 | 318,960 | 329,880 | 341,160 | |
| 95 | นายช่างไฟฟ้า | ปจ./ชง. | 1 | 0 | 297,900 | - | 1 | 1 | 1 | - | - | - | 9,720 | 9,720 | 9,720 | 307,620 | 317,340 | 327,060 | อยู่ระหว่างดำเนินการของ กสอ. |

| ที่ | ชื่อสายงาน | ระดับตำแหน่ง | จำนวนทั้งหมด | จำนวนที่มีอยู่ปัจจุบัน | | | อัตราตำแหน่งที่คาดว่าจะต้องใช้ในวงระยะเวลา 3 ปีข้างหน้า | | | อัตรากำลังคนเพิ่ม (+) / ลด (-) | | | ค่าใช้จ่ายที่เพิ่มขึ้น (3) | | | ค่าใช้จ่ายรวม (4) | | | หมายเหตุ | |
|-----|---------------------------------|-----------------------------------|--------------|------------------------|--------------|----------------------|---|------|------|--------------------------------|------|------|----------------------------|--------|--------|-------------------|-----------|-----------|----------|------------|
| | | | | จำนวนคน | เงินเดือน(1) | เงินประจำตำแหน่ง (2) | 2564 | 2565 | 2566 | 2564 | 2565 | 2566 | 2564 | 2565 | 2566 | 2564 | 2565 | 2566 | | |
| | ลูกจ้างประจำ | | | | | | | | | | | | | | | | | | | |
| 96 | พนักงานขับเครื่องจักรกลขนาดกลาง | ช่าง กลุ่มที่ 1-3 | 2 | 2 | 698,880 | - | 2 | 2 | 1 | - | - | -1 | 26,760 | 26,400 | 13,080 | 725,640 | 752,040 | 765,120 | | ว่างให้ยุบ |
| 97 | พนักงานขับเครื่องจักรกลขนาดเบา | ช่าง กลุ่มที่ 1-3 | 3 | 3 | 836,280 | - | 3 | 3 | 3 | - | - | - | 27,480 | 33,960 | 22,440 | 863,760 | 897,720 | 920,160 | | ว่างให้ยุบ |
| 98 | พนักงานขับรถยนต์ | สนับสนุน กลุ่มที่ 1-3 | 1 | 1 | 262,560 | - | 1 | 1 | 1 | - | - | - | 8,640 | 8,880 | 8,880 | 271,200 | 280,080 | 288,960 | | ว่างให้ยุบ |
| 99 | เจ้าพนักงานธุรการ | สนับสนุน กลุ่มที่ 1-3 | 1 | 1 | 240,480 | - | 1 | 1 | 1 | - | - | - | 8,760 | 8,760 | 8,760 | 249,240 | 258,000 | 266,760 | | ว่างให้ยุบ |
| 100 | คนงาน | บริการ พื้นฐาน กลุ่มที่ 1-3 | 1 | 1 | 252,120 | - | 1 | 1 | 1 | - | - | - | 10,440 | 8,640 | 8,880 | 262,560 | 271,200 | 280,080 | | ว่างให้ยุบ |
| | พนักงานจ้างตามภารกิจ | | | | | | | | | | | | | | | | | | | |
| 101 | ผู้ช่วยนักจัดการงานทั่วไป | คุณวุฒิ | 2 | 2 | 447,360 | - | 2 | 2 | 2 | - | - | - | 18,000 | 18,720 | 19,440 | 465,360 | 484,080 | 503,520 | | |
| 102 | ผู้ช่วยนักจัดการงานทั่วไป | คุณวุฒิ | 1 | 0 | 180,000 | - | 1 | 1 | 1 | - | - | - | - | 7,200 | 7,560 | 180,000 | 187,200 | 194,760 | | ว่างเต็ม |
| 103 | ผู้ช่วยนักวิชาการเกษตร | คุณวุฒิ | 2 | 2 | 484,320 | - | 2 | 2 | 2 | - | - | - | 19,440 | 20,280 | 21,120 | 503,760 | 524,040 | 545,160 | | |
| 104 | ผู้ช่วยเจ้าพนักงานธุรการ | คุณวุฒิ | 6 | 6 | 919,080 | - | 6 | 6 | 6 | - | - | - | 25,920 | 31,440 | 32,808 | 945,000 | 976,440 | 1,009,248 | | |
| 105 | ผู้ช่วยนายช่างเขียนแบบ | คุณวุฒิ | 1 | 1 | 142,200 | - | 1 | 1 | 1 | - | - | - | 5,760 | 6,000 | 6,240 | 147,960 | 153,960 | 160,200 | | |
| 106 | ผู้ช่วยนายช่างไฟฟ้า | คุณวุฒิ | 4 | 4 | 591,360 | - | 4 | 4 | 4 | - | - | - | 23,880 | 24,840 | 25,800 | 615,240 | 640,080 | 665,880 | | |
| 107 | ผู้ช่วยนายช่างไฟฟ้า | คุณวุฒิ | 3 | 0 | 414,000 | - | 3 | 3 | 3 | - | - | - | - | 16,560 | 17,280 | 414,000 | 430,560 | 447,840 | | ว่างเต็ม |
| 108 | ผู้ช่วยนายช่างเครื่องกล | คุณวุฒิ | 8 | 8 | 1,004,760 | - | 8 | 8 | 8 | - | - | - | 44,280 | 45,960 | 47,760 | 1,049,040 | 1,095,000 | 1,142,760 | | |
| 109 | ผู้ช่วยนายช่างโยธา | คุณวุฒิ | 16 | 16 | 1,377,120 | - | 16 | 16 | 16 | - | - | - | 81,000 | 84,240 | 87,480 | 1,458,120 | 1,542,360 | 1,629,840 | | |
| 110 | พนักงานขับรถยนต์ | ทักษะ | 5 | 5 | 956,880 | - | 5 | 5 | 5 | - | - | - | 38,520 | 40,200 | 41,760 | 995,400 | 1,035,600 | 1,077,360 | | |
| 111 | พนักงานขับรถยนต์ | ทักษะ | 2 | 0 | 276,000 | - | 2 | 2 | 2 | - | - | - | - | 11,040 | 11,520 | 276,000 | 287,040 | 298,560 | | ว่างเต็ม |
| 112 | พนักงานขับเครื่องจักรกลขนาดเบา | ทักษะ | 3 | 3 | 381,120 | - | 3 | 3 | 3 | - | - | - | 15,480 | 16,200 | 16,680 | 396,600 | 412,800 | 429,480 | | |
| 113 | พนักงานขับเครื่องจักรกลขนาดกลาง | ทักษะ | 8 | 8 | 1,608,840 | - | 8 | 8 | 8 | - | - | - | 88,440 | 92,280 | 96,120 | 1,697,280 | 1,789,560 | 1,885,680 | | |
| 114 | พนักงานขับเครื่องจักรกลขนาดกลาง | ทักษะ | 1 | 0 | 180,000 | - | 1 | 1 | 1 | - | - | - | 10,920 | 10,920 | 12,240 | 190,920 | 201,840 | 214,080 | | |
| 115 | พนักงานขับเครื่องจักรกลขนาดหนัก | ทักษะ | 8 | 8 | 1,716,720 | - | 8 | 8 | 8 | - | - | - | 69,000 | 72,000 | 74,760 | 1,785,720 | 1,857,720 | 1,932,480 | | |
| 116 | พนักงานขับเครื่องจักรกลขนาดหนัก | ทักษะ | 1 | 0 | 180,000 | - | 1 | 1 | 1 | - | - | - | - | 7,200 | 7,560 | 180,000 | 187,200 | 194,760 | | ว่างเต็ม |

| ที่ | ชื่อสายงาน | ระดับตำแหน่ง | จำนวนทั้งหมด | จำนวนที่มีอยู่ปัจจุบัน | | | อัตราตำแหน่งที่คาดว่าจะต้องใช้ในวงระยะเวลา 3 ปีข้างหน้า | | | อัตรากำลังคนเพิ่ม (+) / ลด (-) | | | ค่าใช้จ่ายที่เพิ่มขึ้น (3) | | | ค่าใช้จ่ายรวม (4) | | | หมายเหตุ |
|--------------------------|--|---------------|--------------|------------------------|--------------|----------------------|---|------|------|--------------------------------|------|------|----------------------------|--------|--------|-------------------|-----------|-----------|--------------------------------------|
| | | | | จำนวนคน | เงินเดือน(1) | เงินประจำตำแหน่ง (2) | 2564 | 2565 | 2566 | 2564 | 2565 | 2566 | 2564 | 2565 | 2566 | 2564 | 2565 | 2566 | |
| | พนักงานจ้างทั่วไป | | | | | | | | | | | | | | | | | | |
| 117 | พนักงานขับเครื่องจักรกลขนาดกลาง | ทั่วไป | 5 | 0 | 540,000 | - | 5 | 5 | 5 | - | - | - | - | - | - | 540,000 | 540,000 | 540,000 | ว่างเต็ม |
| 118 | พนักงานขับเครื่องจักรกลขนาดเบา | ทั่วไป | 3 | 3 | 432,000 | - | 3 | 3 | 3 | - | - | - | - | - | - | 432,000 | 432,000 | 432,000 | |
| 119 | พนักงานขับเครื่องจักรกลขนาดเบา | ทั่วไป | 9 | 0 | 972,000 | - | 9 | 9 | 9 | - | - | - | - | - | - | 972,000 | 972,000 | 972,000 | ว่างเต็ม |
| 120 | พนักงานขับรถยนต์ | ทั่วไป | 4 | 4 | 432,000 | - | 4 | 4 | 4 | - | - | - | - | - | - | 432,000 | 432,000 | 432,000 | |
| 121 | พนักงานขับรถยนต์ | ทั่วไป | 1 | 0 | 108,000 | - | 1 | 1 | 1 | - | - | - | - | - | - | 108,000 | 108,000 | 108,000 | ว่างเต็ม |
| 122 | คนสวน(ทุ่งภูเขาทอง) | ทั่วไป | 32 | 32 | 3,456,000 | - | 32 | 32 | 32 | - | - | - | - | - | - | 3,456,000 | 3,456,000 | 3,456,000 | |
| 123 | คนสวน(ทุ่งภูเขาทอง) | ทั่วไป | 1 | 0 | 108,000 | - | 1 | 1 | 1 | - | - | - | - | - | - | 108,000 | 108,000 | 108,000 | ว่างเต็ม |
| 124 | คนสวน (ทุ่งมะขามหย่อง) | ทั่วไป | 21 | 21 | 2,268,000 | - | 21 | 21 | 21 | - | - | - | - | - | - | 2,268,000 | 2,268,000 | 2,268,000 | |
| 125 | คนสวน (ทุ่งมะขามหย่อง) | ทั่วไป | 3 | 0 | 324,000 | - | 3 | 3 | 3 | - | - | - | - | - | - | 324,000 | 324,000 | 324,000 | ว่างเต็ม |
| 126 | คนสวน (ทุ่งหินตรา) | ทั่วไป | 34 | 34 | 3,672,000 | - | 34 | 34 | 34 | - | - | - | - | - | - | 3,672,000 | 3,672,000 | 3,672,000 | |
| 127 | คนงาน (ทุ่งหินตรา) | ทั่วไป | 3 | 3 | 324,000 | - | 3 | 3 | 3 | - | - | - | - | - | - | 324,000 | 324,000 | 324,000 | |
| 128 | คนงาน (ซ่อมสายทาง) | ทั่วไป | 15 | 15 | 1,620,000 | - | 15 | 15 | 15 | - | - | - | - | - | - | 1,620,000 | 1,620,000 | 1,620,000 | |
| 129 | คนงาน (อาคาร) | ทั่วไป | 16 | 16 | 1,836,000 | - | 16 | 16 | 16 | - | - | - | - | - | - | 1,836,000 | 1,836,000 | 1,836,000 | |
| 130 | คนงาน (อาคาร) | ทั่วไป | 1 | 0 | 108,000 | - | 1 | 1 | 1 | - | - | - | - | - | - | 108,000 | 108,000 | 108,000 | ว่างเต็ม |
| กองสาธารณสุข (06) | | | | | | | | | | | | | | | | | | | |
| 131 | ผู้อำนวยการกองสาธารณสุข (นักบริหารงานสาธารณสุขและสิ่งแวดล้อม) | กลาง | 1 | 0 | 538,200 | 134,400 | 1 | 1 | 1 | - | - | - | 19,200 | 19,200 | 19,200 | 691,800 | 711,000 | 730,200 | อยู่ระหว่างดำเนินการของ กจ. |
| 132 | หัวหน้าฝ่ายบริหารงานสาธารณสุข (นักบริหารงานสาธารณสุขและสิ่งแวดล้อม) | ต้น | 1 | 0 | 393,600 | 18,000 | 1 | 1 | 1 | - | - | - | 13,620 | 13,620 | 13,620 | 425,220 | 438,840 | 452,460 | อยู่ระหว่างดำเนินการของ กจ. |
| 133 | หัวหน้าฝ่ายควบคุมและจัดการคุณภาพสิ่งแวดล้อม (นักบริหารงานสาธารณสุขและสิ่งแวดล้อม) | ต้น | 1 | 0 | 393,600 | 18,000 | 1 | 1 | 1 | - | - | - | 13,620 | 13,620 | 13,620 | 425,220 | 438,840 | 452,460 | อยู่ระหว่างดำเนินการของ กจ. |
| 134 | นักจัดการงานทั่วไป | ชำนาญการ | 1 | 1 | 522,960 | - | 1 | 1 | 1 | - | - | - | 16,920 | 18,000 | 18,000 | 539,880 | 557,880 | 575,880 | |
| 135 | นักจัดการงานทั่วไป | ปก./ชก. | 2 | 0 | 710,640 | - | 2 | 2 | 2 | - | - | - | 12,000 | 12,000 | 12,000 | 722,640 | 734,640 | 746,640 | อยู่ระหว่างดำเนินการของ กสจ. 1 อัตรา |
| 136 | นักวิชาการสาธารณสุข | ชำนาญการพิเศษ | 1 | 1 | 539,160 | 42,000 | - | 1 | 1 | - | +1 | - | - | 39,240 | 39,840 | - | 39,240 | 79,080 | รก.ในตำแหน่ง |
| 137 | นักวิชาการสาธารณสุข | ชำนาญการ | 0 | 0 | 531,360 | - | 1 | 0 | 0 | - | -1 | - | 15,480 | - | - | 546,840 | - | - | |

| ที่ | ชื่อสายงาน | ระดับตำแหน่ง | จำนวนทั้งหมด | จำนวนที่มีอยู่ปัจจุบัน | | | อัตราตำแหน่งที่คาดว่าจะต้องใช้ในช่วงระยะเวลา 3 ปีข้างหน้า | | | อัตรากำลังคนเพิ่ม (+) / ลด (-) | | | ค่าใช้จ่ายที่เพิ่มขึ้น (3) | | | ค่าใช้จ่ายรวม (4) | | | หมายเหตุ |
|-----|---------------------------------|--------------|--------------|------------------------|--------------|----------------------|---|------|------|--------------------------------|------|------|----------------------------|--------|--------|-------------------|---------|---------|------------------------------|
| | | | | จำนวนคน | เงินเดือน(1) | เงินประจำตำแหน่ง (2) | 2564 | 2565 | 2566 | 2564 | 2565 | 2566 | 2564 | 2565 | 2566 | 2564 | 2565 | 2566 | |
| 138 | วิศวกรสุขาภิบาล | ปก./ชก. | 1 | 0 | 355,320 | - | 1 | 1 | 1 | - | - | - | 12,000 | 12,000 | 12,000 | 367,320 | 379,320 | 391,320 | อยู่ระหว่างดำเนินการของ กสอ. |
| 139 | นักวิชาการสุขาภิบาล | ชำนาญการ | 1 | 1 | 396,000 | - | 1 | 1 | 1 | - | - | - | 13,320 | 13,320 | 13,080 | 409,320 | 422,640 | 435,720 | |
| 140 | นักวิชาการสุขาภิบาล | ปก./ชก. | 1 | 0 | 355,320 | - | 1 | 1 | 1 | - | - | - | 12,000 | 12,000 | 12,000 | 367,320 | 379,320 | 391,320 | ว่างเต็ม |
| 141 | นักวิชาการสิ่งแวดล้อม | ปฏิบัติการ | 1 | 1 | 226,080 | - | 1 | 1 | 1 | - | - | - | 7,680 | 7,680 | 7,800 | 233,760 | 241,440 | 249,240 | |
| 142 | พยาบาลวิชาชีพ | ปก./ชก. | 1 | 0 | 355,320 | - | 1 | 1 | 1 | - | - | - | 12,000 | 12,000 | 12,000 | 367,320 | 379,320 | 391,320 | ว่างเต็ม |
| 143 | เจ้าพนักงานธุรการ | อาวุโส | 1 | 1 | 293,880 | - | - | 1 | 1 | - | +1 | - | - | 23,640 | 25,200 | - | 23,640 | 48,840 | รก.ใบตำแหน่ง |
| 144 | เจ้าพนักงานธุรการ | ชำนาญงาน | 0 | 0 | 293,880 | - | 1 | 0 | 0 | - | -1 | - | 19,440 | - | - | 313,320 | - | - | |
| 145 | เจ้าพนักงานธุรการ | ปง./ชง. | 1 | 0 | 297,900 | - | 1 | 1 | 1 | - | - | - | 19,440 | 19,440 | 19,440 | 317,340 | 336,780 | 356,220 | ว่างเต็ม |
| 146 | เจ้าพนักงานสาธารณสุข | ปง./ชง. | 1 | 0 | 297,900 | - | 1 | 1 | 1 | - | - | - | 9,720 | 9,720 | 9,720 | 307,620 | 317,340 | 327,060 | อยู่ระหว่างดำเนินการของ กสอ. |
| 147 | นายช่างเครื่องกล | ชำนาญงาน | 1 | 1 | 297,900 | - | 1 | 1 | 1 | - | - | - | 9,720 | 9,720 | 9,720 | 307,620 | 317,340 | 327,060 | |
| 148 | นายช่างไฟฟ้า | ปง./ชง. | 1 | 0 | 297,900 | - | 1 | 1 | 1 | - | - | - | 9,720 | 9,720 | 9,720 | 307,620 | 317,340 | 327,060 | ว่างเต็ม |
| | พนักงานจ้างตามภารกิจ | | | | | | | | | | | | | | | | | | |
| 149 | ผู้ช่วยนักวิชาการสุขาภิบาล | คุณวุฒิ | 1 | 1 | 180,000 | - | 1 | 1 | 1 | - | - | - | - | 7,200 | 7,560 | 180,000 | 187,200 | 194,760 | |
| 150 | ผู้ช่วยนักวิชาการสิ่งแวดล้อม | คุณวุฒิ | 1 | 1 | 180,000 | - | 1 | 1 | 1 | - | - | - | - | 7,200 | 7,560 | 180,000 | 187,200 | 194,760 | |
| 151 | ผู้ช่วยนายช่างเครื่องกล | คุณวุฒิ | 1 | 1 | 138,000 | - | 1 | 1 | 1 | - | - | - | - | 5,520 | 5,760 | 138,000 | 143,520 | 149,280 | |
| 152 | ผู้ช่วยนายช่างไฟฟ้า | คุณวุฒิ | 1 | 1 | 138,000 | - | 1 | 1 | 1 | - | - | - | - | 5,520 | 5,760 | 138,000 | 143,520 | 149,280 | |
| 153 | ผู้ช่วยเจ้าพนักงานสาธารณสุข | คุณวุฒิ | 1 | 1 | 138,000 | - | 1 | 1 | 1 | - | - | - | - | 5,520 | 5,760 | 138,000 | 143,520 | 149,280 | |
| 154 | ผู้ช่วยเจ้าพนักงานธุรการ | คุณวุฒิ | 4 | 4 | 552,000 | - | 4 | 4 | 4 | - | - | - | - | 5,520 | 5,760 | 552,000 | 557,520 | 563,280 | |
| 155 | พนักงานขับเครื่องจักรกลขนาดเบา | ทักษะ | 1 | 1 | 159,600 | - | 1 | 1 | 1 | - | - | - | 6,480 | 6,720 | 6,960 | 166,080 | 172,800 | 179,760 | |
| 156 | พนักงานขับเครื่องจักรกลขนาดกลาง | ทักษะ | 2 | 2 | 360,000 | - | 2 | 2 | 2 | - | - | - | - | 14,400 | 15,120 | 360,000 | 374,400 | 389,520 | |
| 157 | พนักงานขับเครื่องจักรกลขนาดหนัก | ทักษะ | 1 | 1 | 180,000 | - | 1 | 1 | 1 | - | - | - | 15,240 | 15,840 | 16,440 | 195,240 | 211,080 | 227,520 | |
| 158 | พนักงานขับเครื่องจักรกลขนาดหนัก | คุณวุฒิ | 5 | 0 | 900,000 | - | 5 | 5 | 5 | - | - | - | - | 28,800 | 30,240 | 900,000 | 928,800 | 959,040 | ว่างเต็ม |
| | พนักงานจ้างทั่วไป | | | | | | | | | | | | | | | | | | |
| 159 | พนักงานขับเครื่องจักรกลขนาดกลาง | ทั่วไป | 1 | 1 | 108,000 | - | 1 | 1 | 1 | - | - | - | - | - | - | 108,000 | 108,000 | 108,000 | |
| 160 | พนักงานขับเครื่องจักรกลขนาดเบา | ทั่วไป | 8 | 5 | 864,000 | - | 8 | 8 | 8 | - | - | - | - | - | - | 864,000 | 864,000 | 864,000 | ว่างเต็ม |
| 161 | คนงาน (รถขยะ) | ทั่วไป | 6 | 6 | 648,000 | - | 6 | 6 | 6 | - | - | - | - | - | - | 648,000 | 648,000 | 648,000 | |

| ที่ | ชื่อสายงาน | ระดับตำแหน่ง | จำนวนทั้งหมด | จำนวนที่มีอยู่ปัจจุบัน | | | อัตราตำแหน่งที่คาดว่าจะต้องใช้ในข่วงระยะเวลา 3 ปีข้างหน้า | | | อัตรากำลังคนเพิ่ม (+) / ลด (-) | | | ค่าใช้จ่ายที่เพิ่มขึ้น (3) | | | ค่าใช้จ่ายรวม (4) | | | หมายเหตุ |
|--------------------------------------|--|---------------|--------------|------------------------|--------------|----------------------|---|------|------|--------------------------------|------|------|----------------------------|--------|--------|-------------------|-----------|-----------|----------|
| | | | | จำนวนคน | เงินเดือน(1) | เงินประจำตำแหน่ง (2) | 2564 | 2565 | 2566 | 2564 | 2565 | 2566 | 2564 | 2565 | 2566 | 2564 | 2565 | 2566 | |
| 162 | คนสวน (ศูนย์กำจัดขยะ) | ทั่วไป | 15 | 15 | 1,620,000 | - | 15 | 15 | 15 | - | - | - | - | - | - | 1,620,000 | 1,620,000 | 1,620,000 | |
| 163 | คนงาน (ศูนย์กำจัดขยะ) | ทั่วไป | 15 | 14 | 1,620,000 | - | 15 | 15 | 15 | - | - | - | - | - | - | 1,620,000 | 1,620,000 | 1,620,000 | ว่างเต็ม |
| กองยุทธศาสตร์และงบประมาณ (07) | | | | | | | | | | | | | | | | | | | |
| 164 | ผู้อำนวยการกองยุทธศาสตร์และงบประมาณ (นักบริหารงานทั่วไป) | กลาง | 1 | 1 | 597,960 | 134,400 | 1 | 1 | 1 | - | - | - | 20,280 | 20,520 | 20,760 | 752,640 | 773,160 | 793,920 | |
| 165 | หัวหน้าฝ่ายงบประมาณและเงินอุดหนุน (นักบริหารงานทั่วไป) | ต้น | 1 | 1 | 305,640 | 18,000 | 1 | 1 | 1 | - | - | - | 11,880 | 12,240 | 12,960 | 335,520 | 347,760 | 360,720 | |
| 166 | หัวหน้าฝ่ายยุทธศาสตร์และแผนงาน (นักบริหารงานทั่วไป) | ต้น | 1 | 1 | 429,240 | 18,000 | 1 | 1 | 1 | - | - | - | 13,080 | 13,200 | 13,440 | 460,320 | 473,520 | 486,960 | |
| 167 | หัวหน้าฝ่ายสถิติข้อมูลและสารสนเทศ (นักบริหารงานทั่วไป) | ต้น | 1 | 1 | 448,920 | 18,000 | 1 | 1 | 1 | - | - | - | 13,320 | 13,320 | 15,240 | 480,240 | 493,560 | 508,800 | |
| 168 | หัวหน้าฝ่ายตรวจติดตามและประเมินผล (นักบริหารงานทั่วไป) | ต้น | 1 | 1 | 409,320 | 18,000 | 1 | 1 | 1 | - | - | - | 13,320 | 13,080 | 13,200 | 440,640 | 453,720 | 466,920 | |
| 169 | หัวหน้าฝ่ายประชาสัมพันธ์ (นักบริหารงานทั่วไป) | ต้น | 1 | 1 | 402,720 | 18,000 | 1 | 1 | 1 | - | - | - | 13,440 | 13,080 | 13,080 | 434,160 | 447,240 | 460,320 | |
| 170 | นักจัดการงานทั่วไป | ชำนาญการ | 2 | 2 | 925,680 | - | 2 | 2 | 2 | - | - | - | 30,360 | 31,080 | 31,080 | 956,040 | 987,120 | 1,018,200 | |
| 171 | นักวิเคราะห์นโยบายและแผน | ชำนาญการ | 6 | 6 | 2,369,160 | - | 6 | 6 | 6 | - | - | - | 90,960 | 79,320 | 79,800 | 2,460,120 | 2,539,440 | 2,619,240 | |
| 172 | นักวิเคราะห์นโยบายและแผน | ปฏิบัติการ | 3 | 3 | 55,440 | - | 3 | 3 | 3 | - | - | - | 7,680 | 25,200 | 24,840 | 63,120 | 88,320 | 113,160 | |
| 173 | นักวิเคราะห์นโยบายและแผน | ปก/ชก. | 2 | 0 | 710,640 | - | 2 | 2 | 2 | - | - | - | 24,000 | 24,000 | 24,000 | 734,640 | 758,640 | 782,640 | ว่างเต็ม |
| 174 | นักวิชาการคอมพิวเตอร์ | ชำนาญการพิเศษ | 1 | 1 | 369,480 | - | 0 | 1 | 1 | - | +1 | - | - | 13,440 | 13,320 | - | 13,440 | 26,760 | |
| 175 | นักวิชาการคอมพิวเตอร์ | ชำนาญการ | 2 | 2 | 369,480 | - | 3 | 2 | 2 | - | -1 | - | 13,080 | 13,440 | 13,320 | 382,560 | 396,000 | 409,320 | |
| 176 | นักวิชาการคอมพิวเตอร์ | ปฏิบัติการ | 1 | 1 | 237,600 | - | 1 | 1 | 1 | - | - | - | 7,560 | 7,680 | 7,680 | 245,160 | 252,840 | 260,520 | |
| 177 | นักประชาสัมพันธ์ | ชำนาญการ | 1 | 1 | 416,160 | - | 1 | 1 | 1 | - | - | - | 13,080 | 13,080 | 13,200 | 429,240 | 442,320 | 455,520 | |
| 178 | นักประชาสัมพันธ์ | ปก/ชก. | 1 | 0 | 355,320 | - | 1 | 1 | 1 | - | - | - | 12,000 | 12,000 | 12,000 | 367,320 | 379,320 | 391,320 | ว่างเต็ม |
| 179 | เจ้านักงานธุรการ | ปง/ชง. | 3 | 0 | 893,700 | - | 3 | 3 | 3 | - | - | - | 9,720 | 29,160 | 29,160 | 903,420 | 932,580 | 961,740 | ว่างเต็ม |

| ที่ | ชื่อสายงาน | ระดับตำแหน่ง | จำนวนทั้งหมด | จำนวนที่มีอยู่ปัจจุบัน | | | อัตราตำแหน่งที่คาดว่าจะต้องใช้ในช่วงระยะเวลา 3 ปีข้างหน้า | | | อัตรากำลังคนเพิ่ม (+) / ลด (-) | | | ค่าใช้จ่ายที่เพิ่มขึ้น (3) | | | ค่าใช้จ่ายรวม (4) | | | หมายเหตุ | |
|--|--|--------------|--------------|------------------------|--------------|----------------------|---|------|------|--------------------------------|------|------|----------------------------|--------|--------|-------------------|-----------|-----------|-----------------------------|--|
| | | | | จำนวนคน | เงินเดือน(1) | เงินประจำตำแหน่ง (2) | 2564 | 2565 | 2566 | 2564 | 2565 | 2566 | 2564 | 2565 | 2566 | 2564 | 2565 | 2566 | | |
| | พนักงานจ้างตามภารกิจ | | | | | | | | | | | | | | | | | | | |
| 180 | ผู้ช่วยนักจัดการงานทั่วไป | คุณวุฒิ | 1 | 0 | 180,000 | - | 1 | 1 | 1 | - | - | - | - | 7,200 | 7,560 | 180,000 | 187,200 | 194,760 | ว่างเต็ม | |
| 181 | ผู้ช่วยนักวิเคราะห์นโยบายและแผน | คุณวุฒิ | 2 | 2 | 393,120 | - | 2 | 2 | 2 | - | - | - | 15,840 | 16,560 | 17,040 | 408,960 | 425,520 | 442,560 | ว่างเต็ม | |
| 182 | ผู้ช่วยนักวิเคราะห์นโยบายและแผน | คุณวุฒิ | 3 | 0 | 540,000 | - | 3 | 3 | 3 | - | - | - | - | 21,600 | 22,680 | 540,000 | 561,600 | 584,280 | ว่างเต็ม | |
| 183 | ผู้ช่วยนักวิชาการคอมพิวเตอร์ | คุณวุฒิ | 2 | 2 | 360,000 | - | 2 | 2 | 2 | - | - | - | 28,800 | 30,240 | 31,200 | 388,800 | 419,040 | 450,240 | | |
| 184 | ผู้ช่วยนักวิชาการคอมพิวเตอร์ | คุณวุฒิ | 2 | 0 | 360,000 | - | 2 | 2 | 2 | - | - | - | 28,800 | 30,240 | 31,200 | 388,800 | 419,040 | 450,240 | | |
| 185 | ผู้ช่วยนักประชาสัมพันธ์ | คุณวุฒิ | 5 | 5 | 1,239,120 | - | 5 | 5 | 5 | - | - | - | 49,800 | 51,720 | 54,000 | 1,288,920 | 1,340,640 | 1,394,640 | | |
| 186 | ผู้ช่วยเจ้าพนักงานธุรการ | คุณวุฒิ | 1 | 1 | 138,000 | - | 1 | 1 | 1 | - | - | - | - | 5,520 | 5,760 | 138,000 | 143,520 | 149,280 | | |
| 187 | ผู้ช่วยเจ้าพนักงานประชาสัมพันธ์ | คุณวุฒิ | 1 | 1 | 170,520 | - | 1 | 1 | 1 | - | - | - | 6,840 | 7,200 | 7,440 | 177,360 | 184,560 | 192,000 | | |
| กองการศึกษา ศาสนาและวัฒนธรรม (08) | | | | | | | | | | | | | | | | | | | | |
| 188 | ผู้อำนวยการกองการศึกษา (นักบริหารการศึกษา) | กลาง | 1 | 1 | 495,000 | 134,400 | 1 | 1 | 1 | - | - | - | 19,200 | 19,200 | 19,200 | 648,600 | 667,800 | 687,000 | | |
| 189 | หัวหน้าฝ่ายบริหารการศึกษา (นักบริหารงานการศึกษา) | ต้น | 1 | 1 | 475,560 | 18,000 | 1 | 1 | 1 | - | - | - | 15,240 | 15,720 | 16,440 | 508,800 | 524,520 | 540,960 | | |
| 190 | หัวหน้าฝ่ายส่งเสริมการศึกษา ศาสนาและวัฒนธรรม (นักบริหารงานการศึกษา) | ต้น | 1 | 0 | 393,600 | 18,000 | 1 | 1 | 1 | - | - | - | 13,620 | 13,620 | 13,620 | 425,220 | 438,840 | 452,460 | อยู่ระหว่างดำเนินการของ กง. | |
| 191 | นักจัดการงานทั่วไป | ชำนาญการ | 3 | 3 | 1,148,280 | - | 3 | 3 | 3 | - | - | - | 66,480 | 68,400 | 69,960 | 1,214,760 | 1,283,160 | 1,353,120 | | |
| 192 | นักจัดการงานทั่วไป | ปก/ชก. | 2 | 0 | 710,640 | - | 2 | 2 | 2 | - | - | - | 24,000 | 24,000 | 24,000 | 734,640 | 758,640 | 782,640 | | |
| 193 | นักวิชาการศึกษา | ชำนาญการ | 4 | 4 | 1,184,280 | - | 4 | 4 | 4 | - | - | - | 42,840 | 43,680 | 39,360 | 1,227,120 | 1,270,800 | 1,310,160 | | |
| 194 | นักวิชาการศึกษา | ปฏิบัติการ | 2 | 2 | 237,600 | - | 2 | 2 | 2 | - | - | - | 7,680 | 8,400 | 8,880 | 245,280 | 253,680 | 262,560 | | |
| 195 | นักวิชาการศึกษา | ปก/ชก. | 1 | 0 | 710,640 | - | 1 | 1 | 1 | - | - | - | 24,000 | 24,000 | 24,000 | 734,640 | 758,640 | 782,640 | ว่างเต็ม | |
| 196 | ศึกษานิเทศก์ | ปก/ชก. | 1 | 0 | 355,320 | - | 1 | 1 | 1 | - | - | - | 12,000 | 12,000 | 12,000 | 367,320 | 379,320 | 391,320 | ว่างเต็ม | |
| 197 | เจ้าพนักงานธุรการ | ชำนาญงาน | 1 | 1 | 318,960 | - | 1 | 1 | 1 | - | - | - | 10,920 | 11,280 | 10,920 | 329,880 | 341,160 | 352,080 | | |
| 198 | เจ้าพนักงานธุรการ | ปฏิบัติงาน | 1 | 1 | 158,760 | - | 1 | 1 | 1 | - | - | - | 9,720 | 9,720 | 9,720 | 168,480 | 178,200 | 187,920 | | |

| ที่ | ชื่อสายงาน | ระดับตำแหน่ง | จำนวนทั้งหมด | จำนวนที่มีอยู่ปัจจุบัน | | | อัตราตำแหน่งที่คาดว่าจะต้องใช้ในช่วงระยะเวลา 3 ปีข้างหน้า | | | อัตรากำลังคนเพิ่ม (+) / ลด (-) | | | ค่าใช้จ่ายที่เพิ่มขึ้น (3) | | | ค่าใช้จ่ายรวม (4) | | | หมายเหตุ | |
|-----|---------------------------------------|--------------|--------------|------------------------|--------------|----------------------|---|------|------|--------------------------------|------|------|----------------------------|---------|---------|-------------------|------------|------------|----------|---|
| | | | | จำนวนคน | เงินเดือน(1) | เงินประจำตำแหน่ง (2) | 2564 | 2565 | 2566 | 2564 | 2565 | 2566 | 2564 | 2565 | 2566 | 2564 | 2565 | 2566 | | |
| | | | | | | | | | | | | | | | | | | | | |
| | พนักงานจ้างตามภารกิจ | | | | | | | | | | | | | | | | | | | |
| 199 | ผู้ช่วยนักจัดการงานทั่วไป | คุณวุฒิ | 1 | 1 | 209,640 | - | 1 | 1 | 1 | - | - | - | 8,400 | 8,760 | 9,120 | 218,040 | 226,800 | 235,920 | | |
| 200 | ผู้ช่วยนักจัดการงานทั่วไป | คุณวุฒิ | 1 | 0 | 180,000 | - | 1 | 1 | 1 | - | - | - | | 7,200 | 7,560 | 180,000 | 187,200 | 194,760 | ว่างเต็ม | |
| 201 | ผู้ช่วยเจ้าพนักงานธุรการ | คุณวุฒิ | 1 | 1 | 130,080 | - | 1 | 1 | 1 | - | - | - | 5,280 | 5,520 | 5,640 | 135,360 | 140,880 | 146,520 | | |
| | โรงเรียนวัดป่าคาเจริญวิทยา | | | | | | | | | | | | | | | | | | | |
| 202 | ผู้อำนวยการสถานศึกษา | | 1 | 1 | | - | 1 | 1 | 1 | - | - | - | - | - | - | - | - | - | - | เงินอุดหนุน |
| 203 | รองผู้อำนวยการสถานศึกษา | | 3 | 1 | | - | 3 | 3 | 3 | - | - | - | - | - | - | - | - | - | - | เงินอุดหนุน |
| 204 | ครูชำนาญการพิเศษ | | 16 | 9 | | - | 16 | 16 | 16 | - | - | - | - | - | - | - | - | - | - | เงินอุดหนุน |
| 205 | ครูชำนาญการ | | 13 | 11 | | - | 13 | 13 | 13 | - | - | - | - | - | - | - | - | - | - | เงินอุดหนุน |
| 206 | ครู | | 22 | 22 | | - | 22 | 22 | 22 | - | - | - | - | - | - | - | - | - | - | เงินอุดหนุน |
| 207 | ครูผู้ช่วย | | 52 | 1 | | - | 52 | 52 | 52 | - | - | - | - | - | - | - | - | - | - | เงินอุดหนุน 18 อัตรา/ชมรม 48 อัตรา/ศูนย์พัฒนาการเรียนการสอน 3 อัตรา |
| | พนักงานจ้างโรงเรียนวัดป่าคาเจริญวิทยา | | | | | | | | | | | | | | | | | | | |
| 208 | ผู้ช่วยครู | คุณวุฒิ | 32 | 32 | 9,486,840 | - | 32 | 32 | 32 | - | - | - | 381,240 | 397,920 | 412,200 | 9,868,080 | 10,266,000 | 10,678,200 | | |
| 209 | ผู้ช่วยครู | คุณวุฒิ | 22 | 0 | 3,960,000 | - | 22 | 22 | 22 | - | - | - | - | 158,400 | 158,400 | 3,960,000 | 4,118,400 | 4,276,800 | ว่างเต็ม | |
| 210 | ผู้ช่วยนักวิชาการเงินและบัญชี | คุณวุฒิ | 1 | 0 | 180,000 | - | 1 | 1 | 1 | - | - | - | - | 7,200 | 7,560 | 180,000 | 187,200 | 194,760 | ว่างเต็ม | |
| 211 | ผู้ช่วยนักวิชาการพิเศษ | คุณวุฒิ | 1 | 0 | 180,000 | - | 1 | 1 | 1 | - | - | - | - | 7,200 | 7,560 | 180,000 | 187,200 | 194,760 | ว่างเต็ม | |
| 212 | ผู้ช่วยเจ้าพนักงานธุรการ | คุณวุฒิ | 2 | 2 | 271,440 | - | 2 | 2 | 2 | - | - | - | 11,040 | 11,400 | 11,880 | 282,480 | 293,880 | 305,760 | | |
| 213 | ผู้ช่วยเจ้าพนักงานธุรการ | คุณวุฒิ | 1 | 0 | 180,000 | - | 1 | 1 | 1 | - | - | - | - | 5,520 | 5,760 | 180,000 | 185,520 | 191,280 | ว่างเต็ม | |
| 214 | ผู้ช่วยเจ้าพนักงานพิเศษ | คุณวุฒิ | 1 | 1 | 134,760 | - | 1 | 1 | 1 | - | - | - | 5,400 | 5,640 | 5,880 | 140,160 | 145,800 | 151,680 | | |
| 215 | ผู้ช่วยเจ้าพนักงานการเงินและบัญชี | คุณวุฒิ | 1 | 1 | 180,000 | - | 1 | 1 | 1 | - | - | - | 12,600 | 13,080 | 13,560 | 192,600 | 205,680 | 219,240 | | |
| 216 | ผู้ช่วยเจ้าพนักงานการเงินและบัญชี | คุณวุฒิ | 1 | 0 | 180,000 | - | 1 | 1 | 1 | - | - | - | 12,600 | 13,080 | 13,560 | 192,600 | 205,680 | 219,240 | ว่างเต็ม | |
| 217 | ผู้ช่วยเจ้าพนักงานโสตทัศนศึกษา | คุณวุฒิ | 1 | 0 | 180,000 | - | 1 | 1 | 1 | - | - | - | - | 5,520 | 5,760 | 180,000 | 185,520 | 191,280 | ว่างเต็ม | |
| 218 | พนักงานขับรถยนต์ | ทักษะ | 1 | 0 | 180,000 | - | 1 | 1 | 1 | - | - | - | - | 5,520 | 5,760 | 180,000 | 185,520 | 191,280 | ว่างเต็ม | |
| | พนักงานจ้างทั่วไปโรงเรียนวัดป่าคา | | | | | | | | | | | | | | | | | | | |
| 219 | ภารโรง | ทั่วไป | 4 | 4 | 432,000 | - | 4 | 4 | 4 | - | - | - | - | - | - | 432,000 | 432,000 | 432,000 | | |
| 220 | ภารโรง | ทั่วไป | 2 | 0 | 216,000 | - | 2 | 2 | 2 | - | - | - | - | - | - | 216,000 | 216,000 | 216,000 | ว่างเต็ม | |

| ที่ | ชื่อสายงาน | ระดับตำแหน่ง | จำนวนทั้งหมด | จำนวนที่มีอยู่ปัจจุบัน | | | อัตราค่าแห่งที่คาดว่าจะต้องใช้ในช่วงระยะเวลา 3 ปีข้างหน้า | | | อัตราค่าถึงคนเพิ่ม (+) / ลด (-) | | | ค่าใช้จ่ายที่เพิ่มขึ้น (3) | | | ค่าใช้จ่ายรวม (4) | | | หมายเหตุ | | |
|-----|-------------------------------------|--------------|--------------|------------------------|--------------|----------------------|---|------|------|---------------------------------|------|------|----------------------------|--------|--------|-------------------|-----------|-----------|----------|---|---|
| | | | | จำนวนคน | เงินเดือน(1) | เงินประจำตำแหน่ง (2) | 2564 | 2565 | 2566 | 2564 | 2565 | 2566 | 2564 | 2565 | 2566 | 2564 | 2565 | 2566 | | | |
| | โรงเรียนวัดช่างทอง (บุญบำรุงราษฎร์) | | | | | | | | | | | | | | | | | | | | |
| 221 | ผู้อำนวยการสถานศึกษา | | 1 | 1 | - | - | 1 | 1 | 1 | - | - | - | - | - | - | - | - | - | - | - | เงินอุดหนุน |
| 222 | รองผู้อำนวยการสถานศึกษา | | 1 | 1 | - | - | 1 | 1 | 1 | - | - | - | - | - | - | - | - | - | - | - | เงินอุดหนุน |
| 223 | ครูชำนาญการพิเศษ | | 2 | 2 | - | - | 2 | 2 | 2 | - | - | - | - | - | - | - | - | - | - | - | เงินอุดหนุน |
| 224 | ครูชำนาญการ | | 3 | 3 | - | - | 3 | 3 | 3 | - | - | - | - | - | - | - | - | - | - | - | เงินอุดหนุน |
| 225 | ครู | | 4 | 2 | - | - | 4 | 4 | 4 | - | - | - | - | - | - | - | - | - | - | - | เงินอุดหนุน |
| 226 | ครูผู้ช่วย | | 18 | 1 | - | - | 18 | 18 | 18 | - | - | - | - | - | - | - | - | - | - | - | เงินอุดหนุน 15 อัตรา จากกรม 1 อัตรา งบ. 2 อัตรา |
| | พนักงานจ้างโรงเรียนวัดช่างทอง | | | | | | | | | | | | | | | | | | | | |
| 227 | ผู้ช่วยครู | คุณวุฒิ | 8 | 8 | 1,468,680 | - | 8 | 8 | 8 | - | - | - | 66,480 | 61,560 | 63,840 | 1,535,160 | 1,596,720 | 1,660,560 | | | |
| 228 | ผู้ช่วยครู | คุณวุฒิ | 7 | 0 | 1,440,000 | - | 7 | 7 | 7 | - | - | - | - | 50,400 | 52,920 | 1,440,000 | 1,490,400 | 1,543,320 | | | ว่างเต็ม |
| 229 | ผู้ช่วยนักวิชาการเงินและบัญชี | คุณวุฒิ | 1 | 1 | 180,000 | - | 1 | 1 | 1 | - | - | - | - | 7,200 | 7,560 | 180,000 | 187,200 | 194,760 | | | ว่างเต็ม |
| 230 | ผู้ช่วยนักวิชาการพัสดุ | คุณวุฒิ | 1 | 1 | 180,000 | - | 1 | 1 | 1 | - | - | - | - | 7,200 | 7,560 | 180,000 | 187,200 | 194,760 | | | ว่างเต็ม |
| 231 | พนักงานขับรถยนต์ | ทักษะ | 1 | 0 | 138,000 | - | 1 | 1 | 1 | - | - | - | - | 5,520 | 5,760 | 138,000 | 143,520 | 149,280 | | | ว่างเต็ม |
| 232 | ผู้ช่วยเจ้าพนักงานธุรการ | คุณวุฒิ | 1 | 1 | 147,960 | - | 1 | 1 | 1 | - | - | - | 6,000 | 6,240 | 6,480 | 153,960 | 160,200 | 166,680 | | | |
| 233 | ผู้ช่วยเจ้าพนักงานธุรการ | คุณวุฒิ | 1 | 0 | - | - | 1 | 1 | 1 | - | - | - | - | - | - | - | - | - | - | - | เงินอุดหนุน |
| | พนักงานจ้างทั่วไปโรงเรียนวัดช่างทอง | | | | | | | | | | | | | | | | | | | | |
| 234 | ภารโรง | ทั่วไป | 3 | 3 | 324,000 | - | 3 | 3 | 3 | - | - | - | - | - | - | 324,000 | 324,000 | 324,000 | | | เงิน อบจ. |
| | ศูนย์พัฒนาเด็กเล็กวัดช่างทอง | | | | | | | | | | | | | | | | | | | | |
| 235 | ครูผู้ดูแลเด็ก | | 1 | 0 | - | - | 1 | 1 | 1 | - | - | - | - | - | - | - | - | - | - | - | เงินอุดหนุน, งบอัตรา จากกรม 1 อัตรา |
| 236 | ผู้ช่วยครูผู้ดูแลเด็ก | คุณวุฒิ | 2 | 0 | 360,000 | - | 2 | 2 | 2 | - | - | - | - | 14,400 | 15,120 | 360,000 | 374,400 | 389,520 | | | ว่างเต็ม |
| 237 | ผู้ดูแลเด็ก | คุณวุฒิ | 1 | 0 | 138,000 | - | 1 | 1 | 1 | - | - | - | - | 5,520 | 5,760 | 138,000 | 143,520 | 149,280 | | | ว่างเต็ม |
| 238 | พนักงานทำความสะอาด | ทั่วไป | 2 | 2 | 216,000 | - | 2 | 2 | 2 | - | - | - | - | - | - | 216,000 | 216,000 | 216,000 | | | |
| | ศูนย์พัฒนาเด็กเล็กโคกเคี้ยว | | | | | | | | | | | | | | | | | | | | |
| 239 | ครูชำนาญการ | | 1 | 1 | - | - | 1 | 1 | 1 | - | - | - | - | - | - | - | - | - | - | - | เงินอุดหนุน |
| 240 | ผู้ช่วยครูผู้ดูแลเด็ก | คุณวุฒิ | 1 | 1 | 186,360 | - | 1 | 1 | 1 | - | - | - | 7,560 | 7,800 | 8,160 | 193,920 | 201,720 | 209,880 | | | |
| 241 | ผู้ช่วยครูผู้ดูแลเด็ก | คุณวุฒิ | 1 | 0 | 180,000 | - | 1 | 1 | 1 | - | - | - | - | 7,200 | 7,560 | 180,000 | 187,200 | 194,760 | | | ว่างเต็ม |

| ที่ | ชื่อสายงาน | ระดับ ตำแหน่ง | จำนวน ทั้งหมด | จำนวนที่มีอยู่ปัจจุบัน | | | อัตราตำแหน่งที่คาดว่าจะ จะต้องใช้ในช่วง ระยะเวลา 3 ปีข้างหน้า | | | อัตรากำลังคน เพิ่ม (+) / ลด (-) | | | ค่าใช้จ่ายที่เพิ่มขึ้น (3) | | | ค่าใช้จ่ายรวม (4) | | | หมายเหตุ |
|-----|--------------------------------------|------------------|------------------|------------------------|--------------|--------------------------|---|------|------|------------------------------------|------|------|----------------------------|--------|--------|-------------------|---------|---------|-------------|
| | | | | จำนวน คน | เงินเดือน(1) | เงินประจำ ตำแหน่ง (2) | 2564 | 2565 | 2566 | 2564 | 2565 | 2566 | 2564 | 2565 | 2566 | 2564 | 2565 | 2566 | |
| 242 | ผู้ดูแลเด็ก | คุณวุฒิ | 1 | 1 | 151,080 | - | 1 | 1 | 1 | - | - | - | 6,120 | 6,360 | 6,600 | 157,200 | 163,560 | 170,160 | |
| | ศูนย์พัฒนาเด็กเล็กชายนาวพัฒนา | | | | | | | | | | | | | | | | | | |
| 243 | ครูชำนาญการ | | 1 | 1 | - | - | 1 | 1 | 1 | - | - | - | - | - | - | - | - | - | เงินอุดหนุน |
| 244 | ผู้ช่วยครูผู้ดูแลเด็ก | คุณวุฒิ | 1 | 0 | 180,000 | - | 1 | 1 | 1 | - | - | - | 7,560 | 7,800 | 8,160 | 187,560 | 195,360 | 203,520 | |
| | ศูนย์พัฒนาเด็กเล็กโรงเรียนวัดโพธิ์ | | | | | | | | | | | | | | | | | | |
| 245 | ครูชำนาญการ | | 1 | 1 | - | - | 1 | 1 | 1 | - | - | - | - | - | - | - | - | - | เงินอุดหนุน |
| 246 | ผู้ช่วยครูผู้ดูแลเด็ก | คุณวุฒิ | 1 | 1 | 186,360 | - | 1 | 1 | 1 | - | - | - | 7,560 | 7,800 | 8,160 | 193,920 | 201,720 | 209,880 | |
| | ศูนย์พัฒนาเด็กเล็กโรงเรียนบ้านช้าง | | | | | | | | | | | | | | | | | | |
| 247 | ครูชำนาญการ | | 1 | 1 | - | - | 1 | 1 | 1 | - | - | - | - | - | - | - | - | - | เงินอุดหนุน |
| 248 | ผู้ช่วยครูผู้ดูแลเด็ก | คุณวุฒิ | 1 | 0 | 180,000 | - | 1 | 1 | 1 | - | - | - | - | 7,200 | 7,560 | 180,000 | 187,200 | 187,560 | ว่างเต็ม |
| | ศูนย์พัฒนาเด็กเล็กโรงเรียนวัดตะบอง | | | | | | | | | | | | | | | | | | |
| 249 | ครูชำนาญการ | | 1 | 1 | - | - | 1 | 1 | 1 | - | - | - | - | - | - | - | - | - | เงินอุดหนุน |
| 250 | ผู้ช่วยครูผู้ดูแลเด็ก | คุณวุฒิ | 1 | 0 | 180,000 | - | 1 | 1 | 1 | - | - | - | - | 7,200 | 7,560 | 180,000 | 187,200 | 187,560 | ว่างเต็ม |
| 251 | ศูนย์พัฒนาเด็กเล็กโรงเรียนวัดแก้วตา | | | | | | | | | | | | | | | | | | |
| 252 | ครู | | 1 | 1 | - | - | 1 | 1 | 1 | - | - | - | - | - | - | - | - | - | เงินอุดหนุน |
| 253 | ผู้ช่วยครูผู้ดูแลเด็ก | คุณวุฒิ | 2 | 0 | 360,000 | - | 2 | 2 | 2 | - | - | - | - | 14,400 | 15,120 | 360,000 | 374,400 | 389,520 | ว่างเต็ม |
| | ศูนย์พัฒนาเด็กเล็กโรงเรียนวัดน้ำเต้า | | | | | | | | | | | | | | | | | | |
| 254 | ครู | | 1 | 1 | - | - | 1 | 1 | 1 | - | - | - | - | - | - | - | - | - | เงินอุดหนุน |
| 255 | ผู้ช่วยครูผู้ดูแลเด็ก | คุณวุฒิ | 1 | 0 | 180,000 | - | 1 | 1 | 1 | - | - | - | - | 7,200 | 7,560 | 180,000 | 187,200 | 187,560 | ว่างเต็ม |
| | ศูนย์พัฒนาเด็กเล็กโรงเรียนวัดจุฬา | | | | | | | | | | | | | | | | | | |
| 256 | ครูชำนาญการ | | 1 | 1 | - | - | 1 | 1 | 1 | - | - | - | - | - | - | - | - | - | เงินอุดหนุน |
| 257 | ผู้ช่วยครูผู้ดูแลเด็ก | คุณวุฒิ | 1 | 0 | 180,000 | - | 1 | 1 | 1 | - | - | - | - | 7,200 | 7,560 | 180,000 | 187,200 | 187,560 | ว่างเต็ม |
| | ศูนย์พัฒนาเด็กเล็กโรงเรียนวัดสง่างาม | | | | | | | | | | | | | | | | | | |
| 258 | ครู | | 1 | 1 | - | - | 1 | 1 | 1 | - | - | - | - | - | - | - | - | - | เงินอุดหนุน |
| 259 | ผู้ช่วยครูผู้ดูแลเด็ก | คุณวุฒิ | 1 | 0 | 180,000 | - | 1 | 1 | 1 | - | - | - | - | 7,200 | 7,560 | 180,000 | 187,200 | 187,560 | ว่างเต็ม |

| ที่ | ชื่อสายงาน | ระดับตำแหน่ง | จำนวนทั้งหมด | จำนวนที่มีอยู่ปัจจุบัน | | | อัตราตำแหน่งที่คาดว่าจะต้องใช้ในช่วงระยะเวลา 3 ปีข้างหน้า | | | อัตรากำลังคนเพิ่ม (+) / ลด (-) | | | ค่าใช้จ่ายที่เพิ่มขึ้น (3) | | | ค่าใช้จ่ายรวม (4) | | | หมายเหตุ |
|----------------------------------|--|---------------|--------------|------------------------|--------------|----------------------|---|------|------|--------------------------------|------|------|----------------------------|--------|--------|-------------------|-----------|-----------|-----------------------------|
| | | | | จำนวนคน | เงินเดือน(1) | เงินประจำตำแหน่ง (2) | 2564 | 2565 | 2566 | 2564 | 2565 | 2566 | 2564 | 2565 | 2566 | 2564 | 2565 | 2566 | |
| กองสวัสดิการสังคม (11) | | | | | | | | | | | | | | | | | | | |
| 260 | ผู้อำนวยการกองสวัสดิการสังคม (นักบริหารงานสวัสดิการสังคม) | กลาง | 1 | 0 | 659,520 | 134,400 | 1 | 1 | 1 | - | - | - | 21,240 | 21,960 | 22,680 | 815,160 | 837,120 | 859,800 | อยู่ระหว่างดำเนินการของ กง. |
| 261 | หัวหน้าฝ่ายสังคมสงเคราะห์ (นักบริหารงานสวัสดิการสังคม) | ต้น | 1 | 1 | 490,800 | 18,000 | 1 | 1 | 1 | - | - | - | 15,720 | 16,440 | 16,920 | 524,520 | 540,960 | 557,880 | |
| 262 | หัวหน้าฝ่ายพัฒนาสังคม (นักบริหารงานสวัสดิการสังคม) | ต้น | 1 | 0 | 442,320 | 18,000 | 1 | 1 | 1 | - | - | - | 13,200 | 13,200 | 14,160 | 473,520 | 486,720 | 500,880 | อยู่ระหว่างดำเนินการของ กง. |
| 263 | นักจัดการงานทั่วไป | ชำนาญการ | 3 | 3 | 2,611,800 | - | 3 | 3 | 3 | - | - | - | 90,720 | 92,520 | 94,320 | 2,702,520 | 2,795,040 | 2,889,360 | |
| 264 | นักจัดการงานทั่วไป | ปก./ชก. | 1 | 0 | 355,320 | - | 1 | 1 | 1 | - | - | - | 12,000 | 12,000 | 12,000 | 367,320 | 379,320 | 391,320 | ว่างเต็ม |
| 265 | นักพัฒนาชุมชน | ชำนาญการพิเศษ | 1 | 1 | 390,120 | 42,000 | - | 1 | 1 | - | +1 | - | - | 30,960 | 32,880 | - | 30,960 | 63,840 | รก.ในตำแหน่ง |
| 266 | นักพัฒนาชุมชน | ชำนาญการ | 1 | 1 | 362,640 | - | 2 | 1 | 1 | - | -1 | - | - | 15,120 | 15,840 | - | 15,120 | 30,960 | |
| 267 | นักพัฒนาชุมชน | ปก./ชก. | 1 | 0 | 306,620 | - | 1 | 1 | 1 | - | - | - | 39,960 | 12,000 | 12,000 | 346,580 | 358,580 | 370,580 | ว่างเต็ม |
| 268 | เจ้าพนักงานธุรการ | ปง./ชง. | 2 | 0 | 297,900 | - | 2 | 2 | 2 | - | - | - | 9,720 | 19,440 | 19,440 | 307,620 | 327,060 | 346,500 | ว่างเต็ม |
| พนักงานจ้างตามภารกิจ | | | | | | | | | | | | | | | | | | | |
| 270 | ผู้ช่วยเจ้าพนักงานธุรการ | คุณวุฒิ | 1 | 1 | 148,920 | - | 1 | 1 | 1 | - | - | - | 6,000 | 6,240 | 6,480 | 154,920 | 161,160 | 167,640 | |
| หน่วยตรวจสอบภายใน (12) | | | | | | | | | | | | | | | | | | | |
| 271 | นักวิชาการตรวจสอบภายใน | ชำนาญการ | 1 | 1 | 455,520 | - | 1 | 1 | 1 | - | - | - | 13,440 | 14,160 | 15,480 | 468,960 | 483,120 | 498,600 | |
| 272 | นักวิชาการตรวจสอบภายใน | ปฏิบัติการ | 2 | 2 | 185,040 | - | 2 | 2 | 2 | - | - | - | 9,600 | 8,640 | 7,560 | 194,640 | 203,280 | 210,840 | |
| 273 | เจ้าพนักงานธุรการ | ปฏิบัติงาน | 1 | 1 | 174,840 | - | 1 | 1 | 1 | - | - | - | 6,840 | 6,960 | 7,440 | 181,680 | 188,640 | 196,080 | |
| พนักงานจ้างตามภารกิจ | | | | | | | | | | | | | | | | | | | |
| 274 | ผู้ช่วยเจ้าพนักงานธุรการ | คุณวุฒิ | 1 | 1 | 122,160 | - | 1 | 1 | 1 | - | - | - | 4,920 | 5,160 | 5,400 | 127,080 | 132,240 | 137,640 | |
| กองทัสตูและทรัพย์สิน (21) | | | | | | | | | | | | | | | | | | | |
| 275 | ผู้อำนวยการกองทัสตูและทรัพย์สิน (นักบริหารงานคลัง) | กลาง | 1 | 1 | 638,760 | 134,400 | 1 | 1 | 1 | - | - | - | 20,760 | 21,240 | 21,960 | | | 21,960 | |
| 276 | หัวหน้าฝ่ายจัดหาทัสตู (นักบริหารงานคลัง) | ต้น | 1 | 0 | 393,600 | 18,000 | 1 | 1 | 1 | - | - | - | 13,620 | 13,620 | 13,620 | 425,220 | 438,840 | 452,460 | อยู่ระหว่างดำเนินการของ กง. |

| ที่ | ชื่อสายงาน | ระดับ ตำแหน่ง | จำนวน ทั้งหมด | จำนวนที่มีอยู่ปัจจุบัน | | | อัตราตำแหน่งที่คาดว่าจะ ต้องใช้ในช่วง ระยะเวลา 3 ปีข้างหน้า | | | อัตรากำลังคน เพิ่ม (+) / ลด (-) | | | ค่าใช้จ่ายที่เพิ่มขึ้น (3) | | | ค่าใช้จ่ายรวม (4) | | | หมายเหตุ |
|------------------------------|---|------------------|------------------|------------------------|--------------|--------------------------|---|------|------|------------------------------------|------|------|----------------------------|--------|--------|-------------------|-----------|-----------|--|
| | | | | จำนวน คน | เงินเดือน(1) | เงินประจำ ตำแหน่ง (2) | 2564 | 2565 | 2566 | 2564 | 2565 | 2566 | 2564 | 2565 | 2566 | 2564 | 2565 | 2566 | |
| 277 | หัวหน้าฝ่ายทะเบียนพัสดุและทรัพย์สิน (นักบริหารงานคลัง) | ต้น | 1 | 0 | 475,560 | 18,000 | 1 | 1 | 1 | - | - | - | 15,240 | 15,720 | 16,440 | 508,800 | 524,520 | 540,960 | ว่างเต็ม |
| 278 | นักจัดการงานทั่วไป | ชำนาญการ | 1 | 1 | 280,080 | - | 1 | 1 | 1 | - | - | - | 9,000 | 9,360 | 9,600 | 289,080 | 298,440 | 308,040 | |
| 279 | นักวิชาการพัสดุ | ชำนาญการ | 3 | 3 | 703,200 | - | 3 | 3 | 3 | - | - | - | 25,080 | 24,960 | 25,440 | 728,280 | 753,240 | 778,680 | |
| 280 | เจ้าพนักงานพัสดุ | ชำนาญงาน | 7 | 7 | 2,004,960 | - | 7 | 7 | 7 | - | - | - | 66,120 | 67,920 | 70,320 | 2,071,080 | 2,139,000 | 2,209,320 | |
| 281 | เจ้าพนักงานพัสดุ | ปฏิบัติงาน | 1 | 1 | 525,720 | - | 1 | 1 | 1 | - | - | - | 20,400 | 21,480 | 21,360 | 546,120 | 567,600 | 588,960 | |
| 282 | เจ้าพนักงานพัสดุ | ปง./ชง | 5 | 0 | 1,489,500 | - | 5 | 5 | 5 | - | - | - | 48,600 | 48,600 | 48,600 | 1,538,100 | 1,586,700 | 1,635,300 | อยู่ระหว่างดำเนินการ ของ กสอ. 2 อัตรา |
| 283 | เจ้าพนักงานธุรการ พนักงานจ้างตามภารกิจ | ชำนาญงาน | 1 | 1 | 259,440 | - | 1 | 1 | 1 | - | - | - | 10,440 | 10,560 | 10,800 | 269,880 | 280,440 | 291,240 | |
| 284 | ผู้ช่วยนักจัดการงานทั่วไป | คุณวุฒิ | 1 | 0 | 180,000 | - | 1 | 1 | 1 | - | - | - | - | 7,200 | 7,560 | 180,000 | 187,200 | 194,760 | ว่างเต็ม |
| 285 | ผู้ช่วยเจ้าพนักงานพัสดุ | คุณวุฒิ | 1 | 1 | 152,760 | - | 1 | 1 | 1 | - | - | - | 6,120 | 6,360 | 6,720 | 158,880 | 165,240 | 171,960 | |
| กองการท่องเที่ยวและกีฬา (28) | | | | | | | | | | | | | | | | | | | |
| 286 | ผู้อำนวยการกองท่องเที่ยวและกีฬา (นักบริหารงานทั่วไป) | กลาง | 1 | 1 | 725,400 | - | 1 | 1 | 1 | - | - | - | 672,600 | 24,240 | 24,240 | 1,398,000 | 1,422,240 | 1,446,480 | |
| 287 | หัวหน้าฝ่ายการท่องเที่ยว (นักบริหารงานทั่วไป) | ต้น | 1 | 1 | 514,680 | 18,000 | 1 | 1 | 1 | - | - | - | 16,680 | 17,520 | 18,000 | 549,360 | 566,880 | 584,880 | |
| 288 | หัวหน้าฝ่ายกรกีฬา (นักบริหารงานทั่วไป) | ต้น | 1 | 1 | 455,520 | - | 1 | 1 | 1 | - | - | - | 411,600 | 13,440 | 14,160 | 867,120 | 880,560 | 894,720 | |
| 289 | นักจัดการงานทั่วไป | ชำนาญการ | 3 | 3 | 102,230 | - | 3 | 3 | 3 | - | - | - | 26,760 | 27,240 | 28,920 | 128,990 | 156,230 | 185,150 | |
| 290 | นักจัดการงานทั่วไป | ปฏิบัติการ | 2 | 2 | 909,840 | - | 2 | 2 | 2 | - | - | - | 31,200 | 31,320 | 31,920 | 941,040 | 972,360 | 1,004,280 | |
| 291 | นักจัดการงานทั่วไป | ปก./ชก. | 2 | 0 | 710,640 | - | 2 | 2 | 2 | - | - | - | 24,000 | 24,000 | 24,000 | 734,640 | 758,640 | 782,640 | อยู่ระหว่างดำเนินการ ของ กสอ. |
| 292 | นักพัฒนาการท่องเที่ยว | ปฏิบัติการ | 1 | 1 | 355,320 | - | 1 | 1 | 1 | - | - | - | 12,000 | 12,000 | 12,000 | 367,320 | 379,320 | 391,320 | |
| 293 | นักสันนทาการ | ปก./ชก. | 1 | 0 | 355,320 | - | 1 | 1 | 1 | - | - | - | 12,000 | 12,000 | 12,000 | 367,320 | 379,320 | 391,320 | อยู่ระหว่างดำเนินการ ของ กสอ. |
| 294 | นักพัฒนากรกีฬา | ปก./ชก. | 1 | 0 | 355,320 | - | 1 | 1 | 1 | - | - | - | 12,000 | 12,000 | 12,000 | 367,320 | 379,320 | 391,320 | อยู่ระหว่างดำเนินการ ของ กสอ. |
| 295 | เจ้าพนักงานส่งเสริมการท่องเที่ยว | ชำนาญงาน | 1 | 1 | 660,240 | - | 1 | 1 | 1 | - | - | - | 22,800 | 23,160 | 23,400 | 683,040 | 706,200 | 729,600 | |
| 296 | เจ้าพนักงานส่งเสริมการท่องเที่ยว | ปง./ชง. | 1 | 0 | 297,900 | - | 1 | 1 | 1 | - | - | - | 9,720 | 9,720 | 9,720 | 307,620 | 317,340 | 327,060 | อยู่ระหว่างดำเนินการ ของ กสอ. |

| ที่ | ชื่อสายงาน | ระดับตำแหน่ง | จำนวนทั้งหมด | จำนวนที่มีอยู่ปัจจุบัน | | | อัตราตำแหน่งที่คาดว่าจะต้องใช้ในช่วงระยะเวลา 3 ปีข้างหน้า | | | อัตรากำลังคนเพิ่ม (+) / ลด (-) | | | ค่าใช้จ่ายที่เพิ่มขึ้น (3) | | | ค่าใช้จ่ายรวม (4) | | | หมายเหตุ | |
|------------------------------|--|--------------|--------------|------------------------|--------------|----------------------|---|------|------|--------------------------------|------|------|----------------------------|--------|--------|-------------------|-----------|-----------|------------------------------|-----------|
| | | | | จำนวนคน | เงินเดือน(1) | เงินประจำตำแหน่ง (2) | 2564 | 2565 | 2566 | 2564 | 2565 | 2566 | 2564 | 2565 | 2566 | 2564 | 2565 | 2566 | | |
| 297 | นายช่างไฟฟ้า | ปฏิบัติงาน | 1 | 1 | 180,720 | - | 1 | 1 | 1 | - | - | - | 19,440 | 18,480 | 15,360 | 200,160 | 218,640 | 234,000 | | |
| 298 | นายช่างไฟฟ้า | ปง./ชง. | 1 | 0 | 297,900 | - | 1 | 1 | 1 | - | - | - | 19,440 | 19,440 | 19,440 | 317,340 | 336,780 | 356,220 | อยู่ระหว่างดำเนินการของ กสอ. | |
| 299 | นายช่างโยธา | ปง./ชง. | 1 | 0 | 297,900 | - | 1 | 1 | 1 | - | - | - | 9,720 | 9,720 | 9,720 | 307,620 | 317,340 | 327,060 | ว่างเต็ม | |
| 300 | เจ้าพนักงานพัสดุ | ปง./ชง. | 1 | 0 | 297,900 | - | 1 | 1 | 1 | - | - | - | 9,720 | 9,720 | 9,720 | 307,620 | 317,340 | 327,060 | อยู่ระหว่างดำเนินการของ กสอ. | |
| 301 | เจ้าพนักงานธุรการ | ปฏิบัติงาน | 1 | 1 | 162,000 | - | 1 | 1 | 1 | - | - | - | 6,360 | 6,480 | 6,840 | 168,360 | 174,840 | 181,680 | | |
| 302 | เจ้าพนักงานธุรการ | ปง./ชง. | 1 | 0 | 297,900 | - | 1 | 1 | 1 | - | - | - | 9,720 | 9,720 | 9,720 | 307,620 | 317,340 | 327,060 | ว่างเต็ม | |
| | พนักงานจ้างตามภารกิจ | | | | | | | | | | | | | | | | | | | |
| 303 | ครูอาสาพัฒนาศึกษา | คุณวุฒิ | 2 | 2 | - | - | 2 | 2 | 2 | - | - | - | - | - | - | - | - | - | - | งบถ่ายโอน |
| 304 | ผู้ช่วยนักพัฒนาการท่องเที่ยว | คุณวุฒิ | 1 | 0 | 180,000 | - | 1 | 1 | 1 | - | - | - | - | 7,200 | 7,560 | 180,000 | 187,200 | 194,760 | ว่างเต็ม | |
| 305 | ผู้ช่วยนักพัฒนาการศึกษา | คุณวุฒิ | 1 | 0 | 180,000 | - | 1 | 1 | 1 | - | - | - | - | 7,200 | 7,560 | 180,000 | 187,200 | 194,760 | ว่างเต็ม | |
| 306 | ผู้ช่วยเจ้าพนักงานส่งเสริมการท่องเที่ยว | คุณวุฒิ | 1 | 0 | 138,000 | - | 1 | 1 | 1 | - | - | - | - | 7,200 | 7,560 | 138,000 | 145,200 | 152,760 | ว่างเต็ม | |
| 307 | ผู้ช่วยนายช่างไฟฟ้า | คุณวุฒิ | 1 | 1 | 180,000 | - | 1 | 1 | 1 | - | - | - | 6,600 | 6,840 | 7,200 | 186,600 | 193,440 | 200,640 | | |
| | พนักงานจ้างทั่วไป | | | | | | | | | | | | | | | | | | | |
| 308 | พนักงานขับเครื่องจักรกลขนาดเบา | ทั่วไป | 1 | 0 | 108,000 | - | 1 | 1 | 1 | - | - | - | - | - | - | 108,000 | 108,000 | 108,000 | | |
| 309 | คนงาน (แม่บ้าน) | ทั่วไป | 1 | 1 | 108,000 | - | 1 | 1 | 1 | - | - | - | - | - | - | 108,000 | 108,000 | 108,000 | | |
| 310 | คนงาน (สนามกีฬา) | ทั่วไป | 24 | 24 | 2,592,000 | - | 24 | 24 | 24 | - | - | - | - | - | - | 2,592,000 | 2,592,000 | 2,592,000 | | |
| 311 | คนงาน (สนามกีฬา) | ทั่วไป | 7 | 7 | - | - | 7 | 7 | 7 | - | - | - | - | - | - | - | - | - | - | งบถ่ายโอน |
| กองกรเจ้าหน้าที่ (29) | | | | | | | | | | | | | | | | | | | | |
| 312 | ผู้อำนวยการกองการเจ้าหน้าที่ (นักบริหารงานทั่วไป) | กลาง | 1 | 1 | 529,560 | 72,800 | 1 | 1 | 1 | - | - | - | 19,200 | 19,440 | 19,560 | 621,560 | 641,000 | 660,560 | ว่างเต็ม | |
| 313 | หัวหน้าฝ่ายสรรหาและบรรจุแต่งตั้ง (นักบริหารงานทั่วไป) | ต้น | 1 | 1 | 422,640 | 18,000 | 1 | 1 | 1 | - | - | - | 13,200 | 13,320 | 13,320 | 453,840 | 467,160 | 480,480 | | |
| 314 | หัวหน้าฝ่ายส่งเสริมและพัฒนาบุคลากร (นักบริหารงานทั่วไป) | ต้น | 1 | 0 | 393,600 | 18,000 | 1 | 1 | 1 | - | - | - | 16,440 | 13,620 | 13,620 | 428,040 | 441,660 | 455,280 | | |
| 315 | หัวหน้าฝ่ายวินัยและส่งเสริมคุณธรรม (นักบริหารงานทั่วไป) | ต้น | 1 | 1 | 389,400 | 18,000 | 1 | 1 | 1 | - | - | - | 13,320 | 13,440 | 13,080 | 420,720 | 434,160 | 447,240 | | |

| ที่ | ชื่อสายงาน | ระดับ ตำแหน่ง | จำนวน ทั้งหมด | จำนวนที่มีอยู่ปัจจุบัน | | | อัตราตำแหน่งที่คาดว่าจะ จะต้องใช้ในช่วง ระยะเวลา 3 ปีข้างหน้า | | | อัตรากำลังคน เพิ่ม (+) / ลด (-) | | | ค่าใช้จ่ายที่เพิ่มขึ้น (3) | | | ค่าใช้จ่ายรวม (4) | | | หมายเหตุ |
|-----|--|------------------|------------------|------------------------|--------------|--------------------------|---|------|------|------------------------------------|------|------|----------------------------|-----------|-----------|-------------------|---------------|---------------|----------------------------------|
| | | | | จำนวน คน | เงินเดือน(1) | เงินประจำ ตำแหน่ง (2) | 2564 | 2565 | 2566 | 2564 | 2565 | 2566 | 2564 | 2565 | 2566 | 2564 | 2565 | 2566 | |
| 316 | นักจัดการงานทั่วไป | ชำนาญการ | 2 | 2 | 861,520 | - | 2 | 2 | 2 | - | - | - | 26,760 | 27,480 | 28,560 | 888,280 | 915,760 | 944,320 | |
| 317 | นักจัดการงานทั่วไป | ปฏิบัติการ | 1 | 1 | 271,200 | - | 1 | 1 | 1 | - | - | - | 7,800 | 13,320 | 13,920 | 279,000 | 292,320 | 306,240 | |
| 318 | นักทรัพยากรบุคคล | ชำนาญการ | 3 | 3 | 1,068,360 | - | 3 | 3 | 3 | - | - | - | 39,840 | 39,840 | 39,840 | 1,108,200 | 1,148,040 | 1,187,880 | |
| 319 | นักทรัพยากรบุคคล | ปฏิบัติการ | 5 | 5 | 1,051,200 | - | 5 | 5 | 5 | - | - | - | 30,000 | 83,280 | 81,840 | 1,081,200 | 1,164,480 | 1,246,320 | |
| 320 | นิติกร | ปฏิบัติการ | 1 | 1 | 185,040 | - | 1 | 1 | 1 | - | - | - | 9,600 | 8,640 | 7,560 | 194,640 | 203,280 | 210,840 | |
| 321 | เจ้าพนักงานธุรการ | ชำนาญงาน | 3 | 3 | 750,600 | - | 3 | 3 | 3 | - | - | - | 30,120 | 30,720 | 31,680 | 780,720 | 811,440 | 843,120 | |
| 322 | เจ้าพนักงานธุรการ | ปง./ชง. | 1 | 0 | 297,900 | - | 1 | 1 | 1 | - | - | - | 9,720 | 9,720 | 9,720 | 307,620 | 317,340 | 327,060 | อยู่ระหว่างดำเนินการ ของ กสอ. |
| | ลูกจ้างประจำ | | | | | | | | | | | | | | | | | | |
| 323 | เจ้าพนักงานธุรการ | สนับสนุน | 1 | 1 | 308,040 | - | 1 | 1 | 1 | - | - | - | 12,120 | 12,600 | 12,960 | 320,160 | 332,760 | 345,720 | ว่างให้ยุบ |
| | | กลุ่มที่ 1-3 | | | | | | | | | | | | | | | | | |
| | พนักงานจ้างตามภารกิจ | | | | | | | | | | | | | | | | | | |
| 324 | ผู้ช่วยนักจัดการงานทั่วไป | คุณวุฒิ | 1 | 1 | 196,560 | - | 1 | 1 | 1 | - | - | - | 7,920 | 8,280 | 8,520 | 204,480 | 212,760 | 221,280 | |
| 325 | ผู้ช่วยนักจัดการงานทั่วไป | คุณวุฒิ | 1 | 0 | 180,000 | - | 1 | 1 | 1 | - | - | - | - | 7,200 | 7,560 | 180,000 | 187,200 | 194,760 | ว่างเดิม |
| (5) | รวม | | 927 | 656 | 174,113,606 | 2,526,800 | 927 | 927 | 925 | - | - | -2 | 5,736,420 | 5,807,100 | 5,894,628 | 179,521,066 | 184,446,766 | 190,007,194 | |
| (6) | ประมาณการประโยชน์ตอบแทนอื่นไม่เกิน 15% | | | | | | | | | | | | | | | 26,928,160 | 27,667,015 | 28,501,079 | |
| (7) | รวมเป็นค่าใช้จ่ายบุคคลทั้งสิ้น | | | | | | | | | | | | | | | 206,449,226 | 212,113,781 | 218,508,273 | |
| | ประมาณการค่าใช้จ่ายประจำปี | | | | | | | | | | | | | | | 1,443,750,000 | 1,515,937,500 | 1,591,173,475 | |
| (8) | คิดเป็นร้อยละ 40 ของงบประมาณรายจ่ายประจำปี | | | | | | | | | | | | | | | 14.30 | 13.99 | 13.73 | |

๑๐. แผนภูมิโครงสร้างการแบ่งส่วนราชการตาม
แผนอัตรากำลัง ๓ ปี
(ปีงบประมาณ พ.ศ.๒๕๖๔ - ๒๕๖๖)
(ปรับปรุงครั้งที่ ๔)

๑๐. แผนภูมิโครงสร้างการแบ่งส่วนราชการตามแผนอัตรากำลัง ๓ ปี (รอบปีงบประมาณ ๒๕๖๔ - ๒๕๖๖) (ปรับปรุงครั้งที่ ๔)

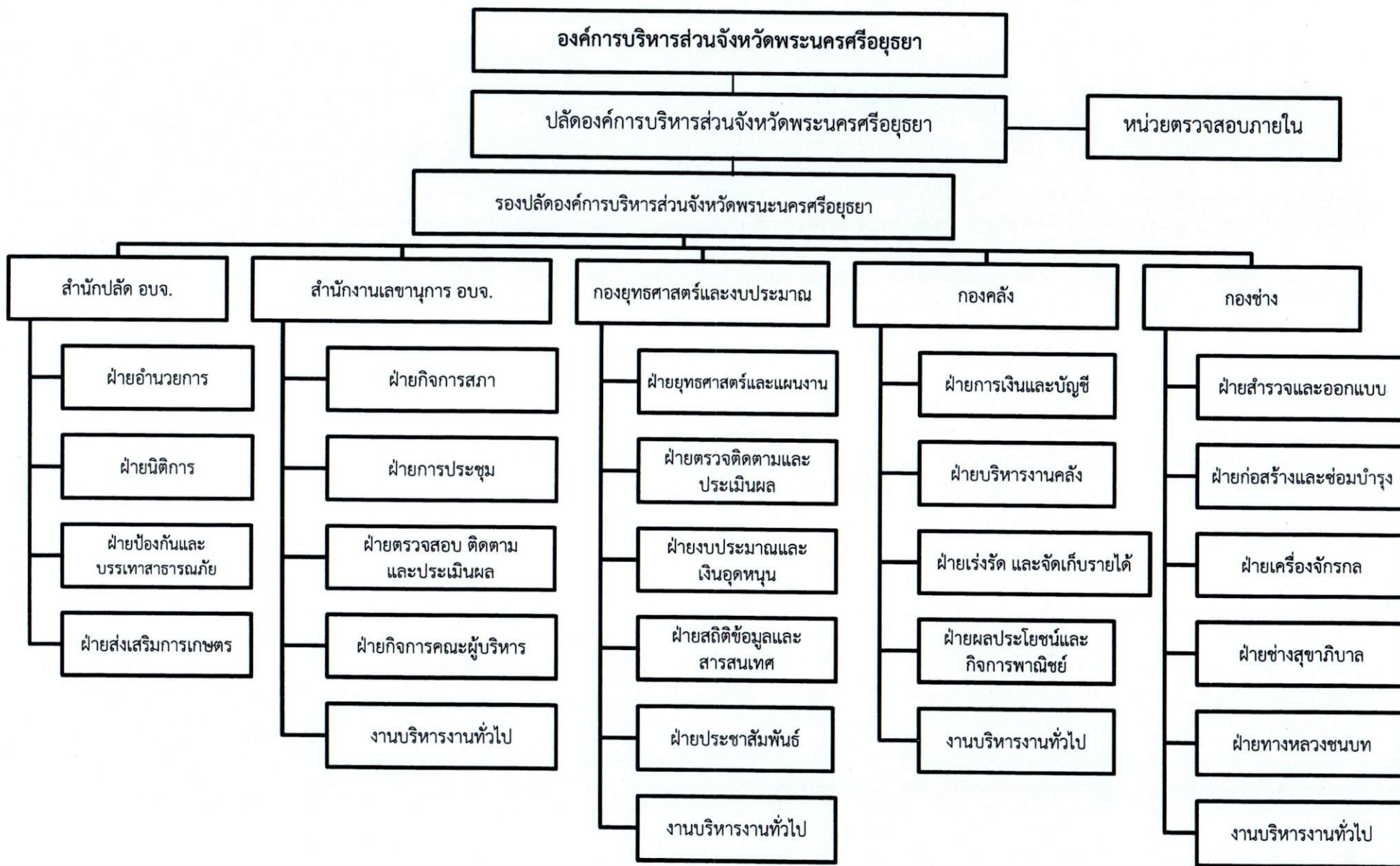

๑๐. แผนภูมิโครงสร้างการแบ่งส่วนราชการตามแผนอัตรากำลัง ๓ ปี (รอบปีงบประมาณ ๒๕๖๔ - ๒๕๖๖) (ฉบับปรับปรุงครั้งที่ ๔)

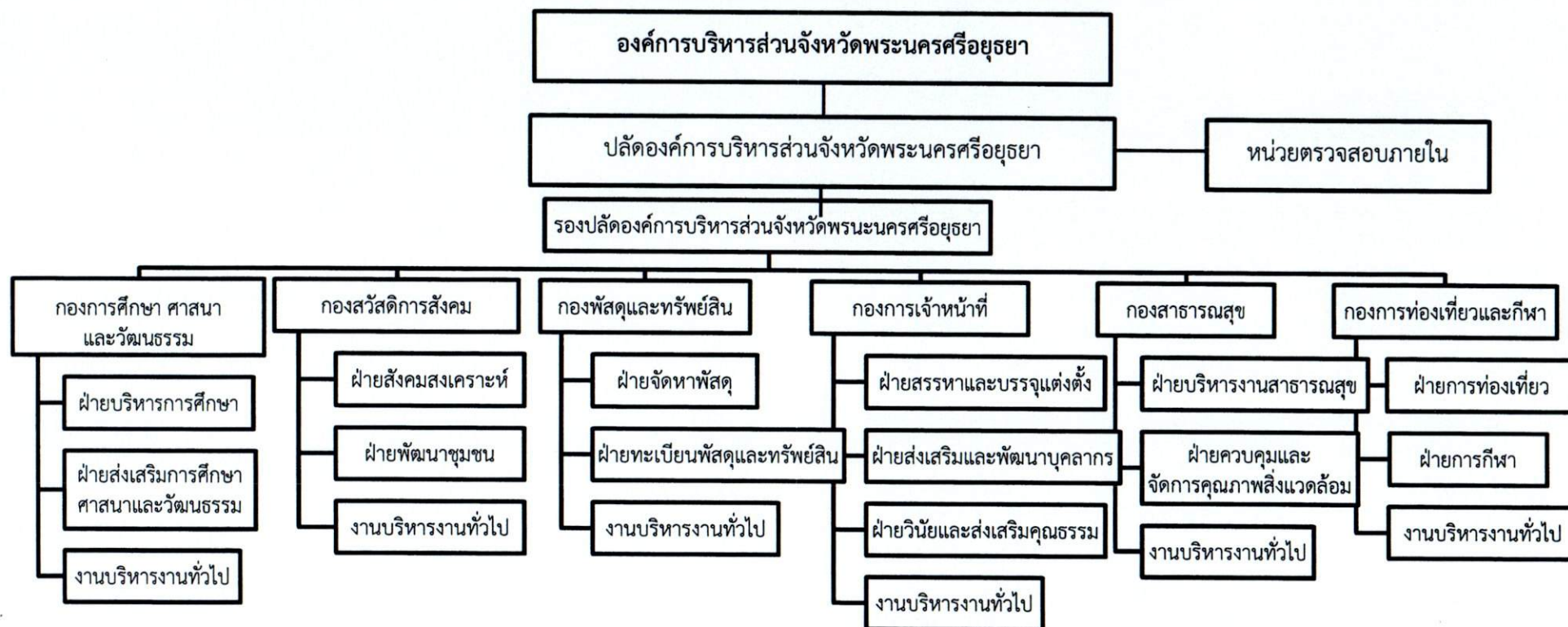

สำนักปลัดองค์การบริหารส่วนจังหวัด
นักบริหารงานทั่วไป ระดับกลาง (1)

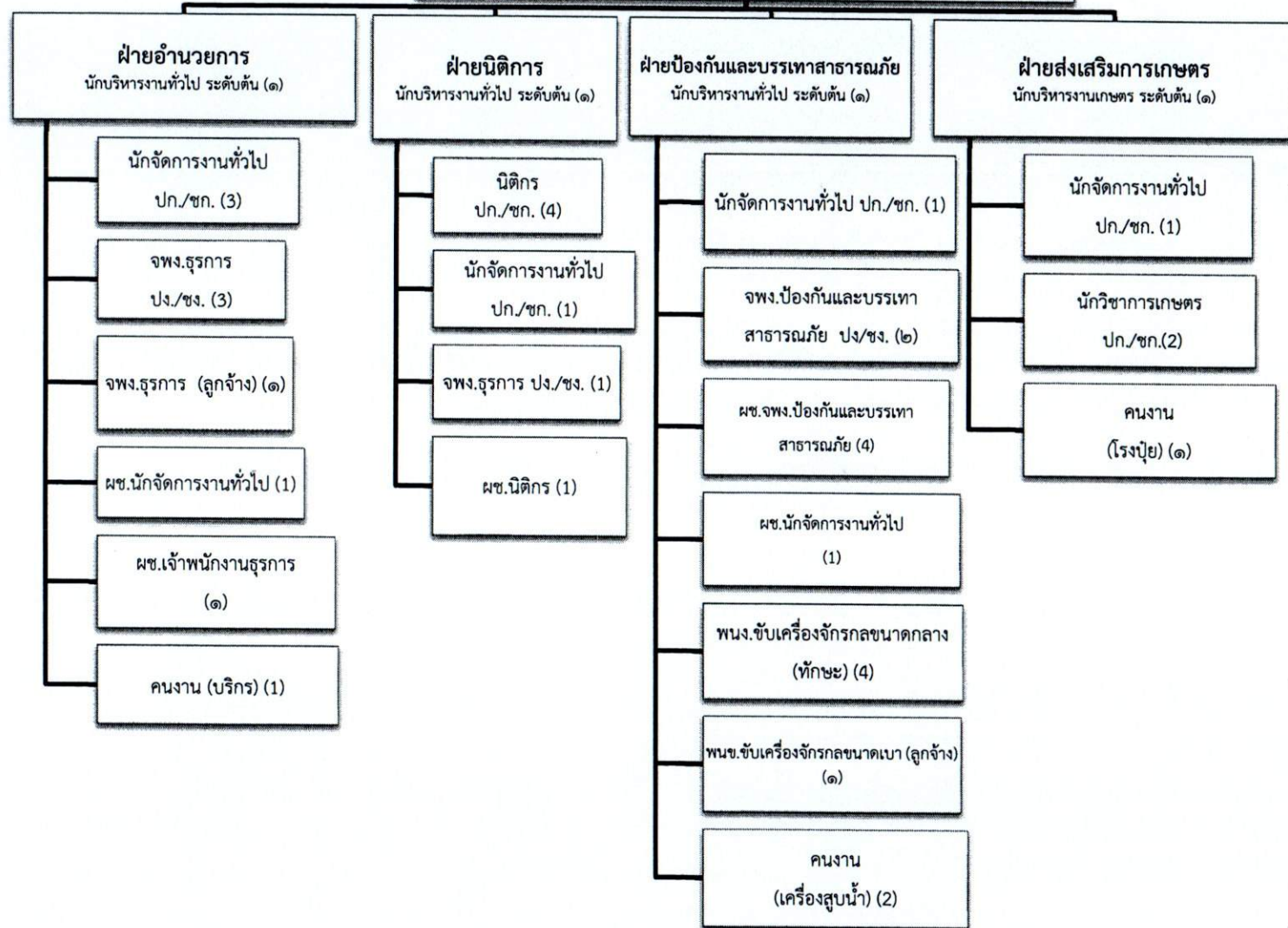

| ประเภท | ข้าราชการองค์การบริหารส่วนจังหวัด | ลูกจ้างประจำ | พนักงานจ้าง | รวม |
|--------|-----------------------------------|--------------|-------------|-----|
| จำนวน | 23 | 2 | 16 | 41 |

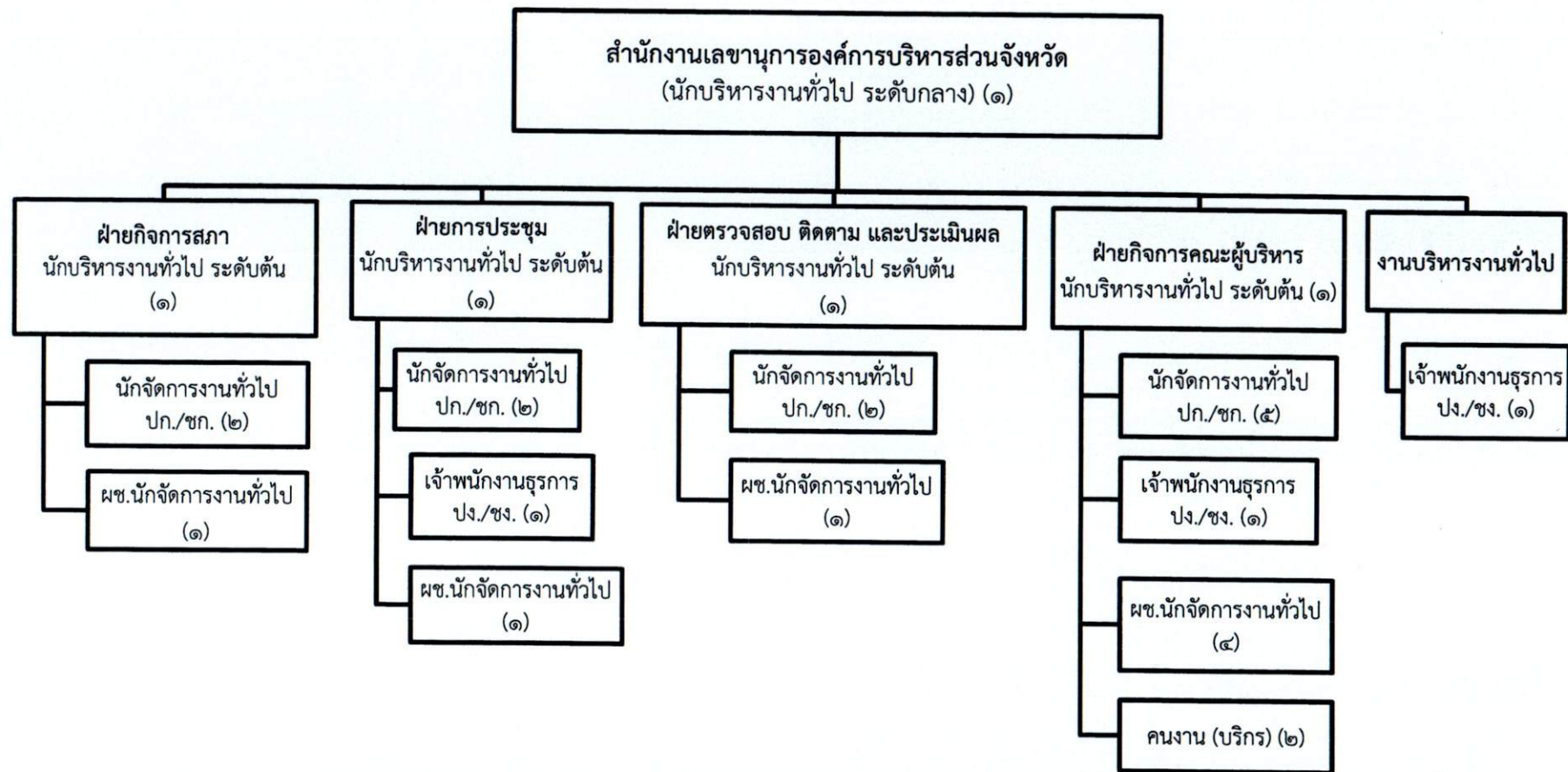

| ประเภท | ข้าราชการองค์การบริหารส่วนจังหวัด | ลูกจ้างประจำ | พนักงานจ้าง | รวม |
|--------|-----------------------------------|--------------|-------------|-----|
| จำนวน | 19 | 0 | 9 | 28 |

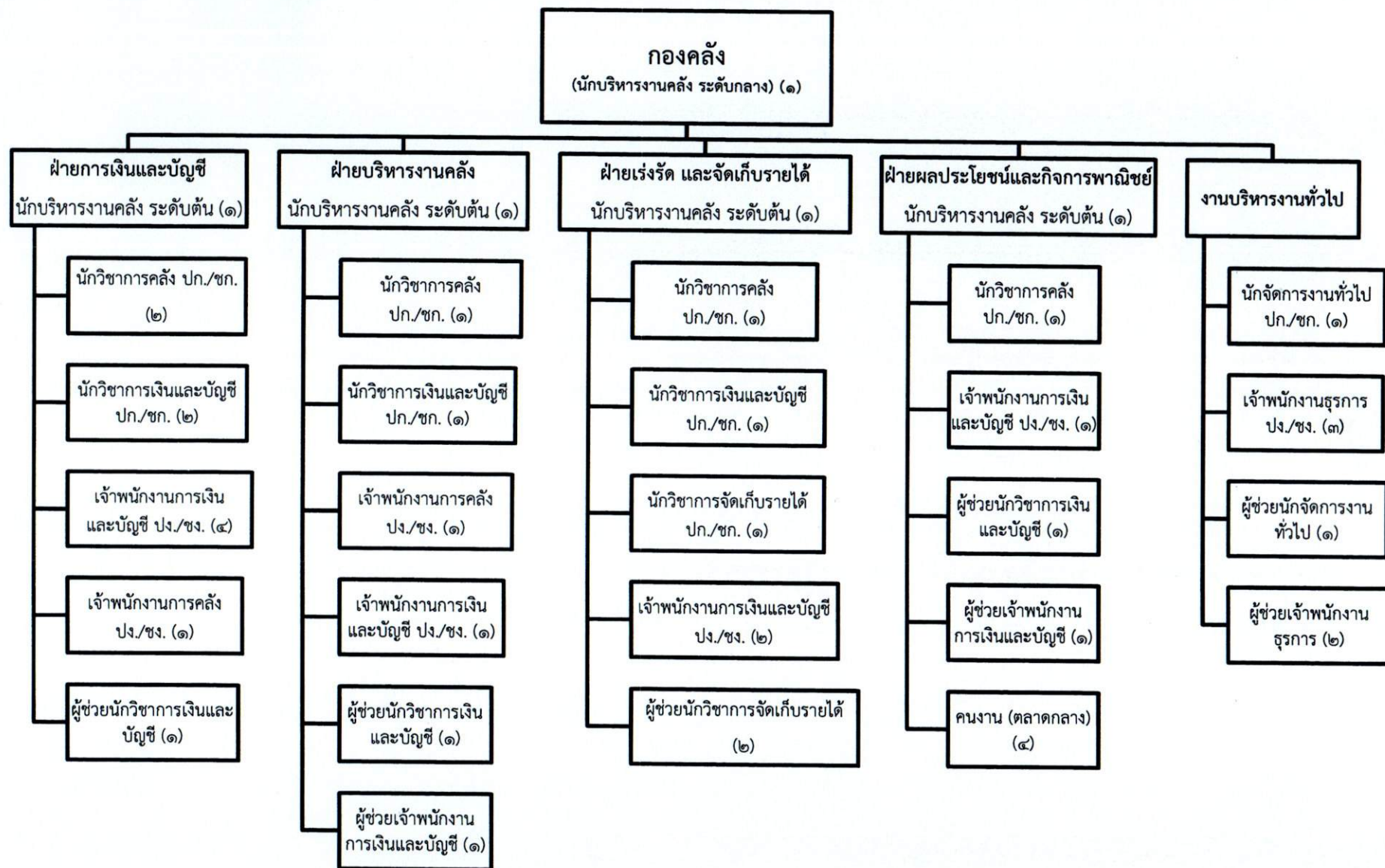

| ประเภท | ข้าราชการองค์การบริหารส่วนจังหวัด | ลูกจ้างประจำ | พนักงานจ้าง | รวม |
|--------|-----------------------------------|--------------|-------------|-----|
| จำนวน | 29 | 0 | 14 | 43 |

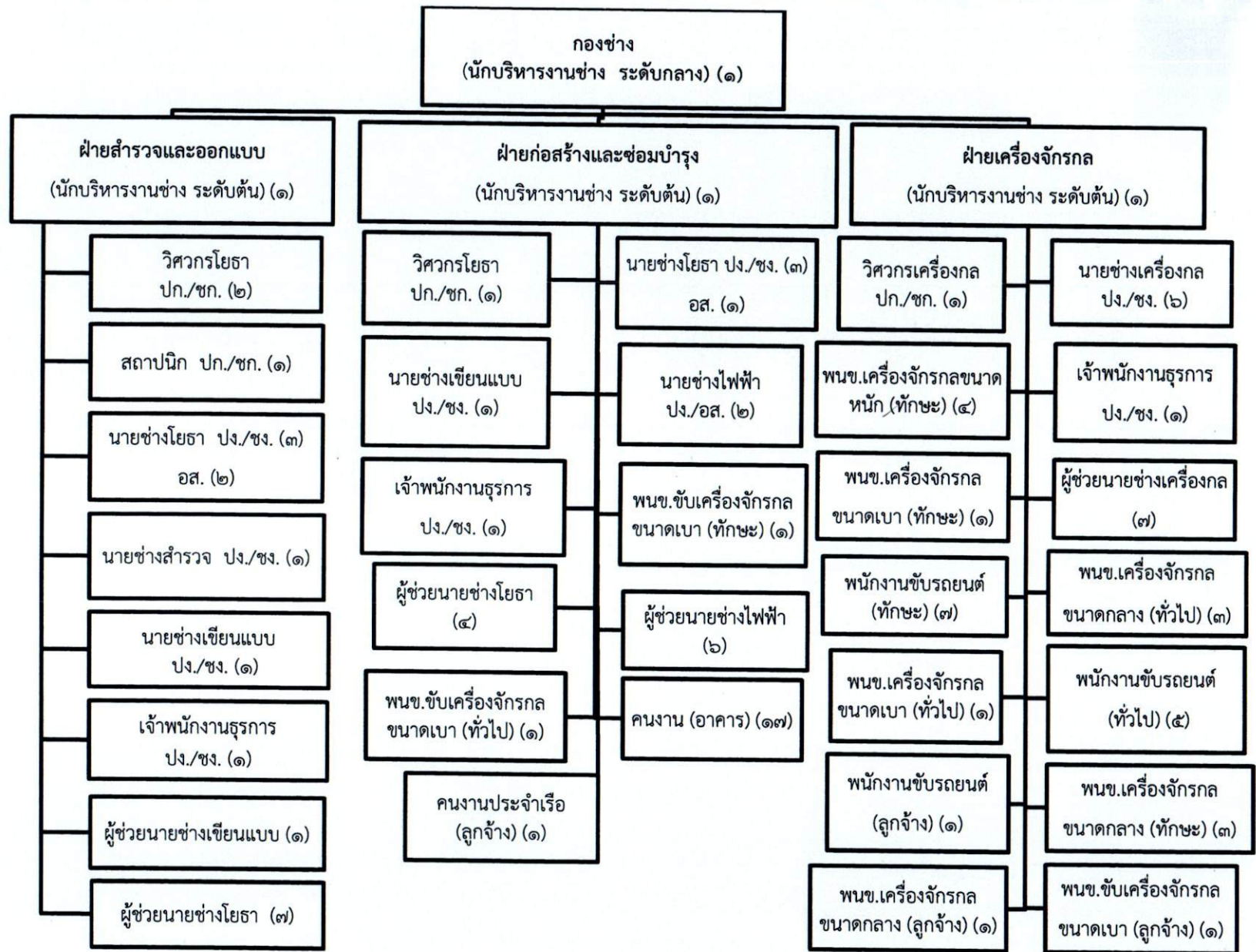

| ประเภท | ข้าราชการองค์การบริหารส่วนจังหวัด | ลูกจ้างประจำ | พนักงานจ้าง | รวม |
|--------|-----------------------------------|--------------|-------------|-----|
| จำนวน | 32 | 4 | 68 | 104 |

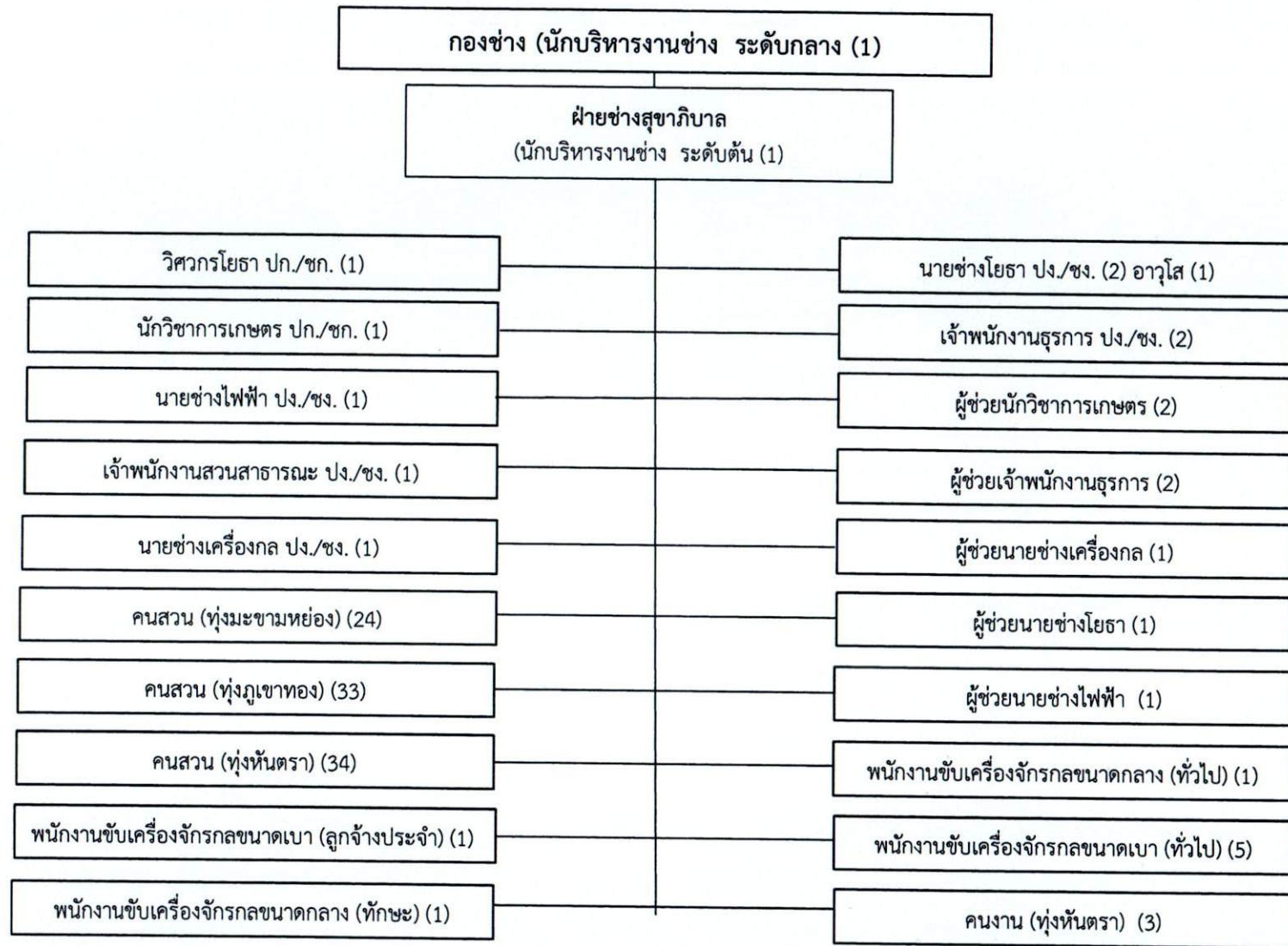

| ประเภท | ข้าราชการองค์การบริหารส่วนจังหวัด | ลูกจ้างประจำ | พนักงานจ้าง | รวม |
|--------|-----------------------------------|--------------|-------------|-----|
| จำนวน | 11 | 1 | 108 | 120 |

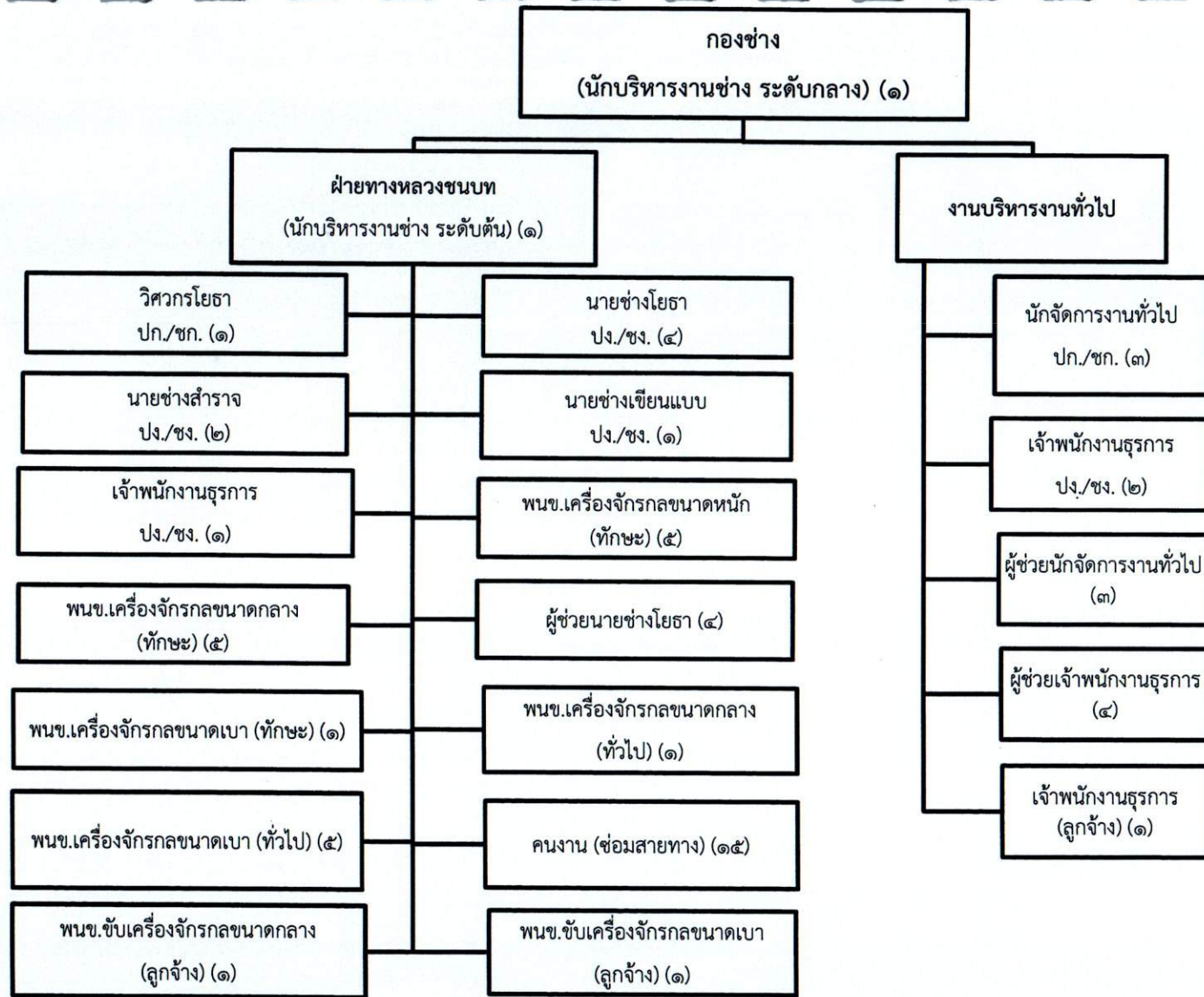

| ประเภท | ข้าราชการองค์การบริหารส่วนจังหวัด | ลูกจ้างประจำ | พนักงานจ้าง | รวม |
|--------|-----------------------------------|--------------|-------------|-----|
| จำนวน | 15 | 3 | 43 | 61 |

| ประเภท | ข้าราชการองค์การบริหารส่วนจังหวัด | ลูกจ้างประจำ | พนักงานจ้าง | รวมทั้งสิ้น |
|--------|-----------------------------------|--------------|-------------|-------------|
| จำนวน | 58 | 8 | 219 | 285 |

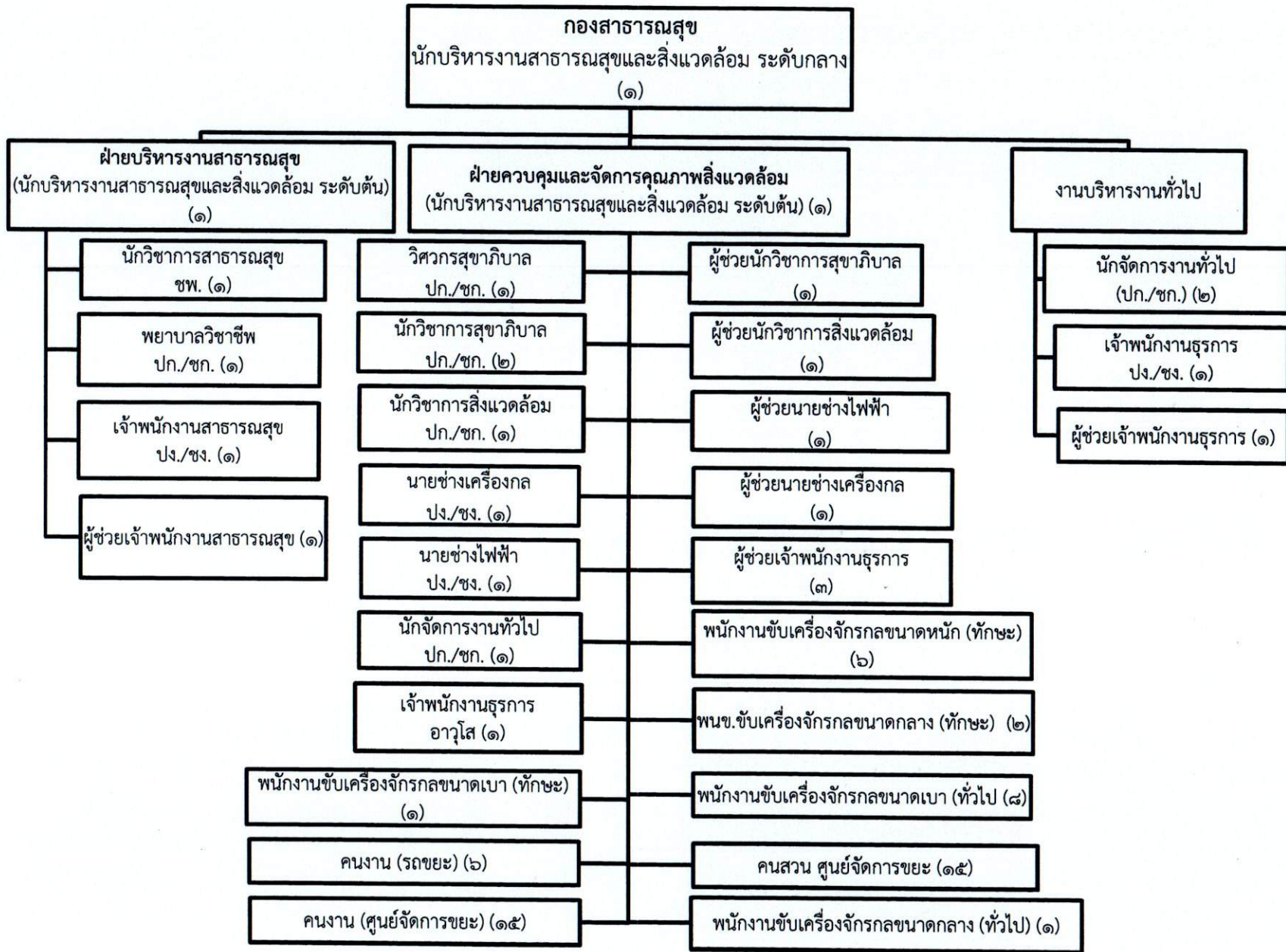

| ประเภท | ข้าราชการองค์การบริหารส่วนจังหวัด | พนักงานจ้าง | รวมทั้งสิ้น |
|--------|-----------------------------------|-------------|-------------|
| จำนวน | ๑๗ | ๖๓ | ๘๐ |

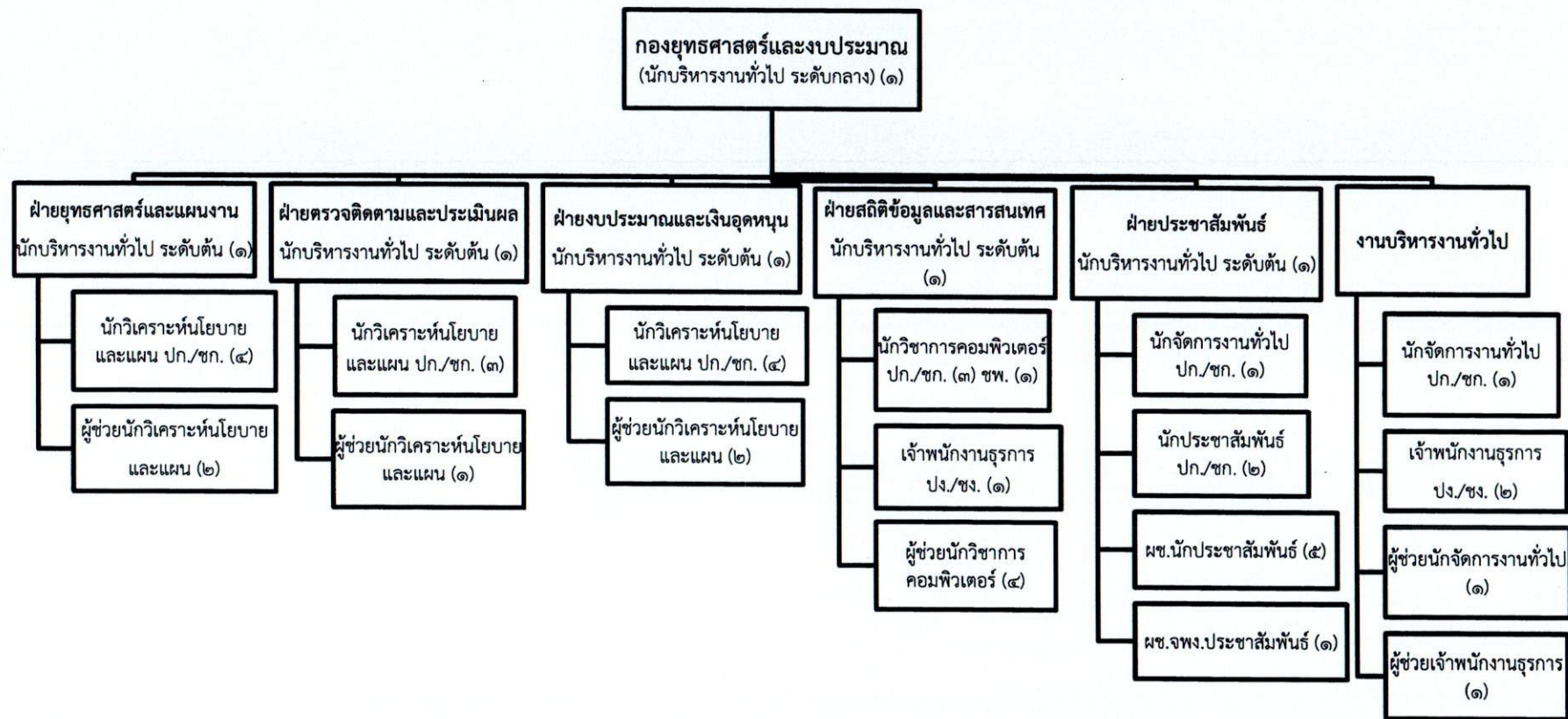

| ประเภท | ข้าราชการองค์การบริหารส่วนจังหวัด | ลูกจ้างประจำ | พนักงานจ้าง | รวม |
|--------|-----------------------------------|--------------|-------------|-----|
| จำนวน | 28 | 0 | 17 | 45 |

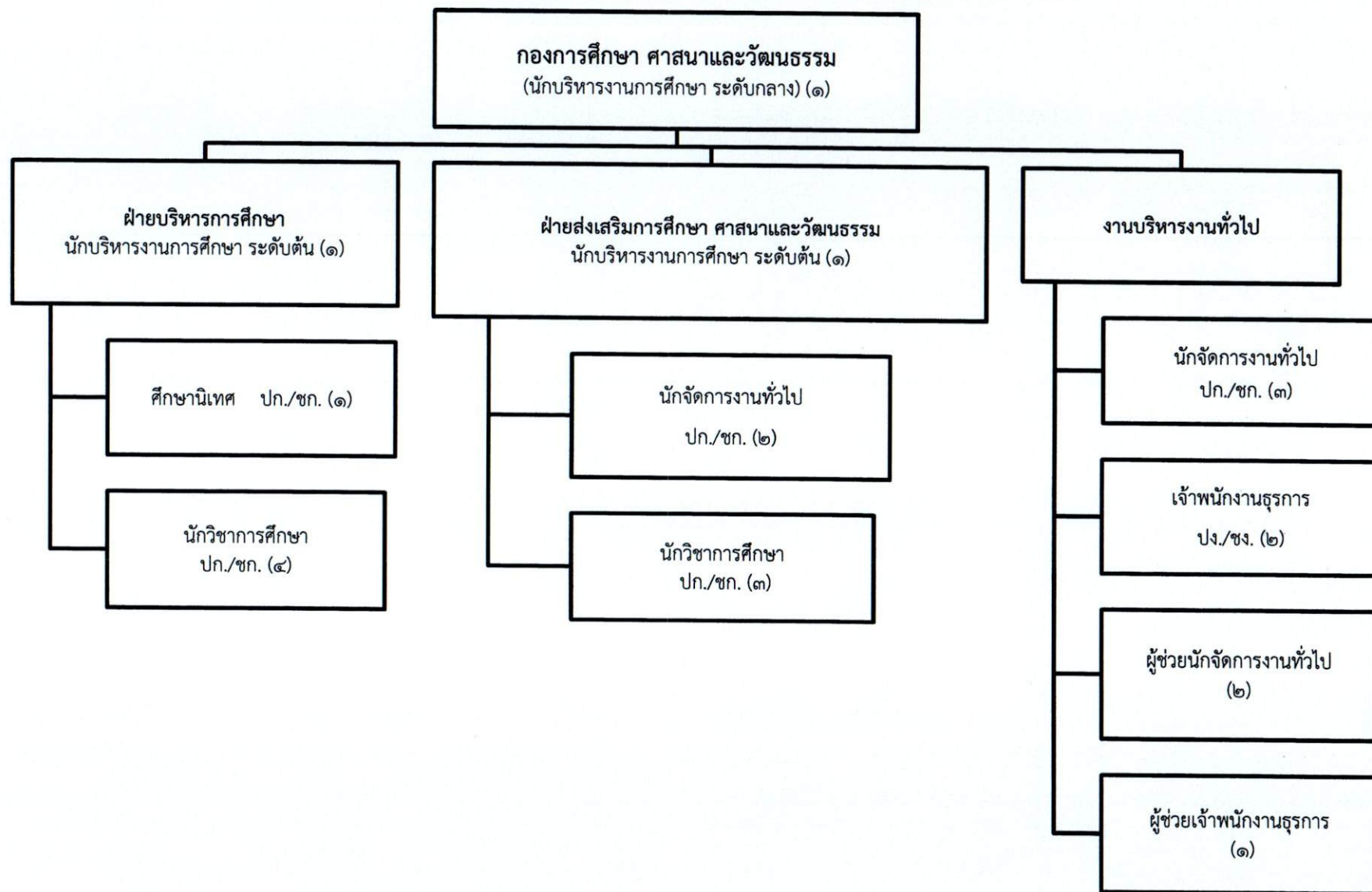

| ประเภท | ข้าราชการองค์การบริหารส่วนจังหวัด | ลูกจ้างประจำ | พนักงานจ้าง | รวม |
|--------|-----------------------------------|--------------|-------------|-----|
| จำนวน | 18 | 0 | 3 | 21 |

กองการศึกษา ศาสนาและวัฒนธรรม

โรงเรียนวัดป่าคาเจริญวิทยา

โรงเรียนวัดช่างทอง (บุญบำรุงราษฎร์)

ศูนย์พัฒนาเด็กเล็ก
โรงเรียนวัดโตนดเตี้ย

ศูนย์พัฒนาเด็กเล็ก
โรงเรียนวัดช่างทอง (บุญบำรุงราษฎร์)

ผู้อำนวยการสถานศึกษา (1)

รองผู้อำนวยการสถานศึกษา (3)

ครู (51)

ครูผู้ช่วย (52)

ผู้ช่วยครู (คุณวุฒิ) (54)

ผู้ช่วยนักวิชาการเงิน (1)

ผู้ช่วยนักวิชาการพัสดุ (1)

บุคลากรสนับสนุนการสอน
(ภารกิจ) (7)

ภารโรง (6)

พนักงานขับรถยนต์ (1)

ผู้อำนวยการสถานศึกษา (1)

รองผู้อำนวยการสถานศึกษา (1)

ครู (9)

ครูผู้ช่วย (18)

ผู้ช่วยครู (คุณวุฒิ) (15)

ผู้ช่วยนักวิชาการเงิน (1)

ผู้ช่วยนักวิชาการพัสดุ (1)

บุคลากรสนับสนุนการสอน
(ภารกิจ) (2)

ภารโรง (3)

พนักงานขับรถยนต์ (1)

ครูผู้ดูแลเด็ก
(1)

ผู้ช่วยครูผู้ดูแลเด็ก
(คุณวุฒิ) (2)

ผู้ดูแลเด็ก
(ทักษะ) (1)

ครูผู้ดูแลเด็ก
(1)

ผู้ช่วยครูผู้ดูแลเด็ก
(คุณวุฒิ) (2)

ผู้ดูแลเด็ก
(ทักษะ) (1)

พนักงานทำความสะอาด
สะอาด (2)

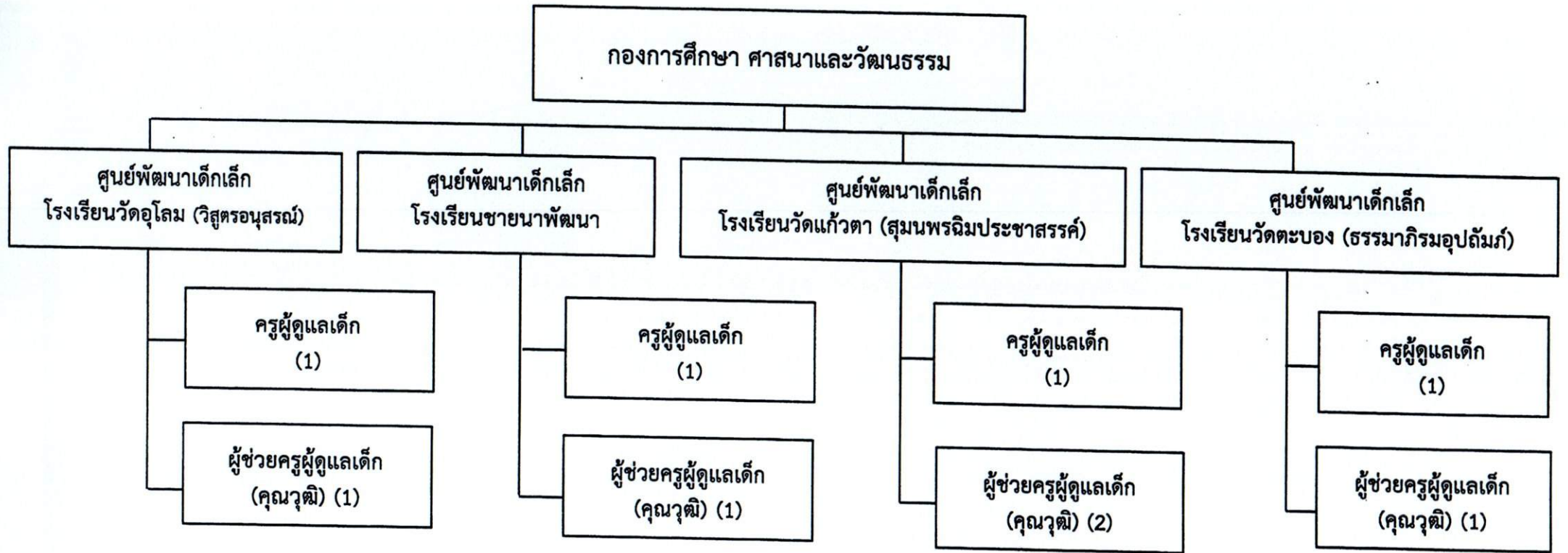

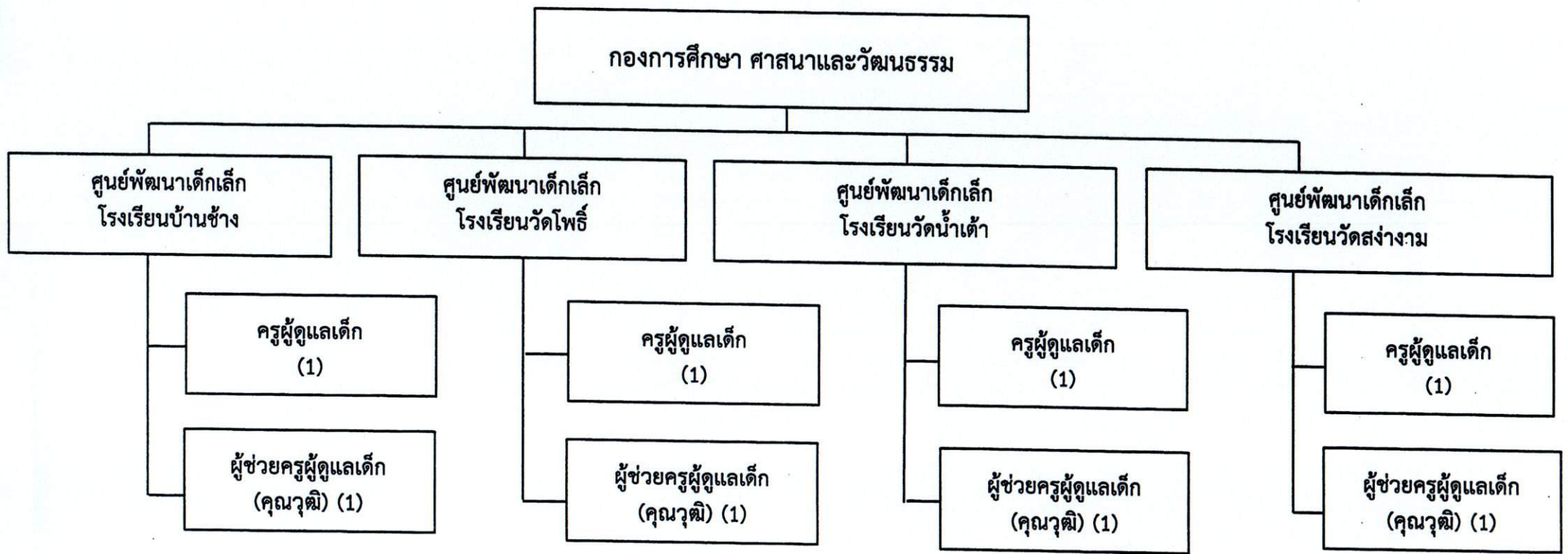

| ประเภท | ข้าราชการครูองค์การบริหารส่วนจังหวัด | ลูกจ้างประจำ | พนักงานจ้าง | รวม |
|--------|--------------------------------------|--------------|-------------|-----|
| จำนวน | 146 | 0 | 110 | 256 |

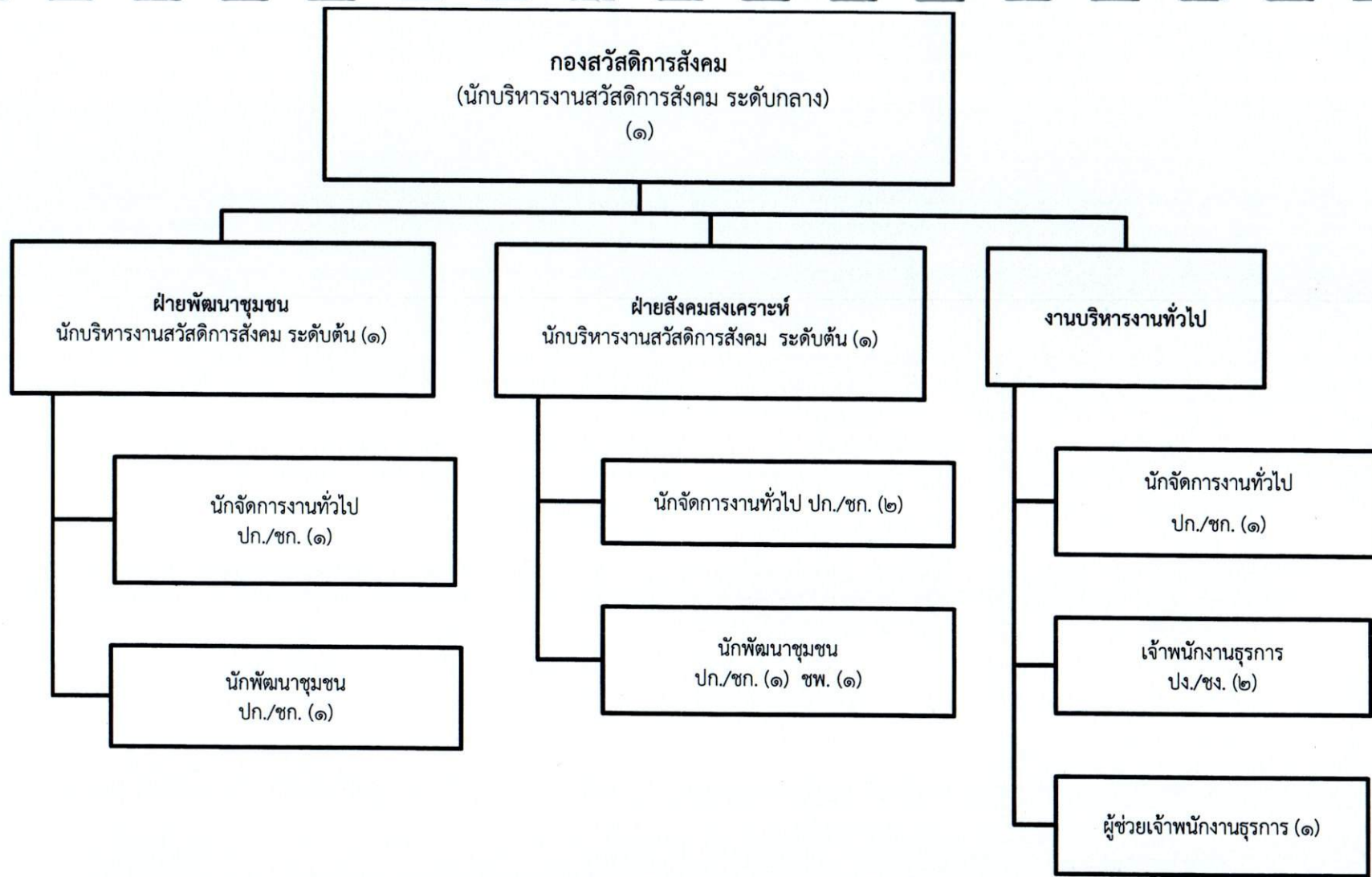

| ประเภท | ข้าราชการองค์การบริหารส่วนจังหวัด | ลูกจ้างประจำ | พนักงานจ้าง | รวม |
|--------|-----------------------------------|--------------|-------------|-----|
| จำนวน | 12 | 0 | 1 | 13 |

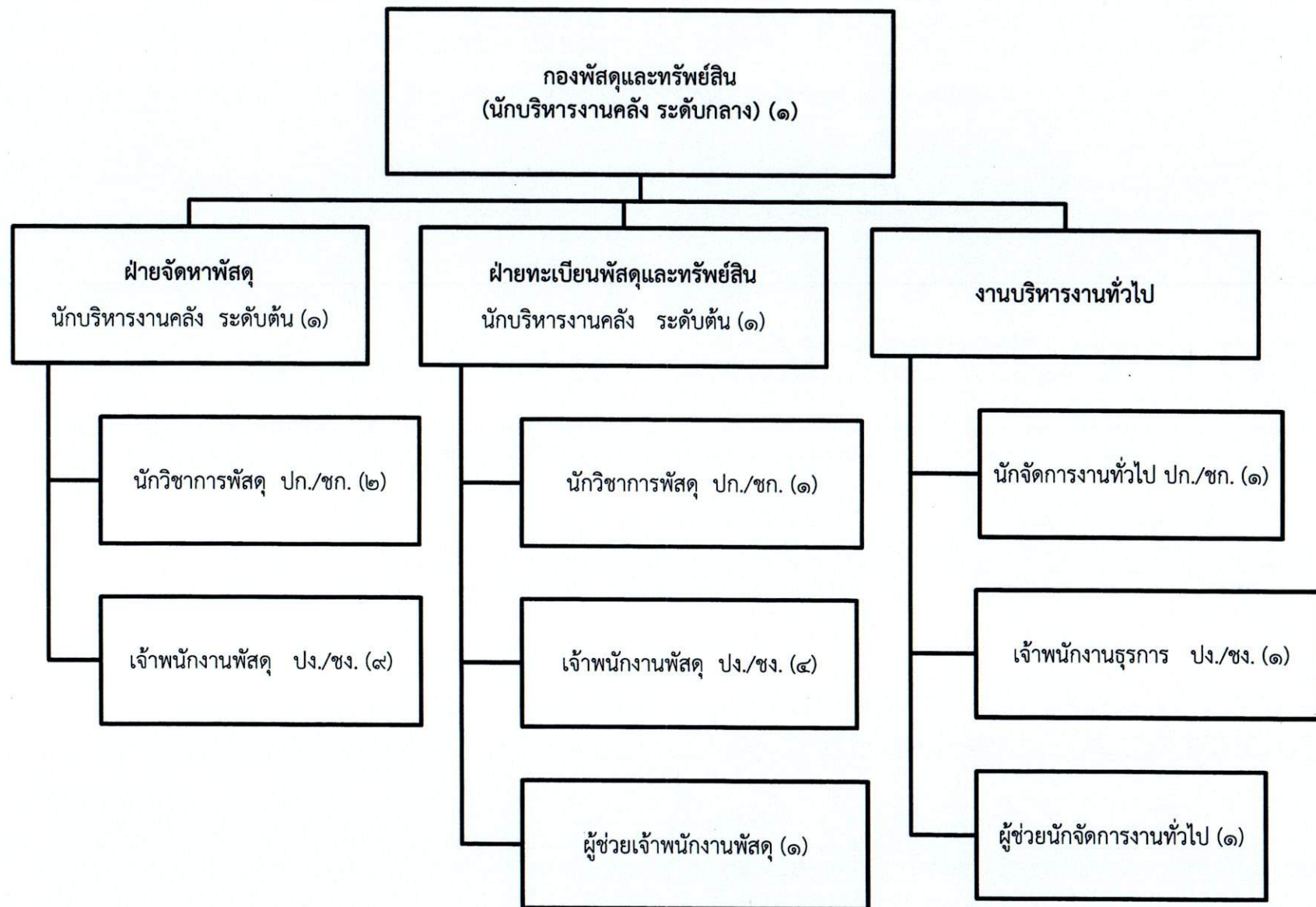

| ประเภท | ข้าราชการองค์การบริหารส่วนจังหวัด | ลูกจ้างประจำ | พนักงานจ้าง | รวม |
|--------|-----------------------------------|--------------|-------------|-----|
| จำนวน | 21 | 0 | 2 | 23 |

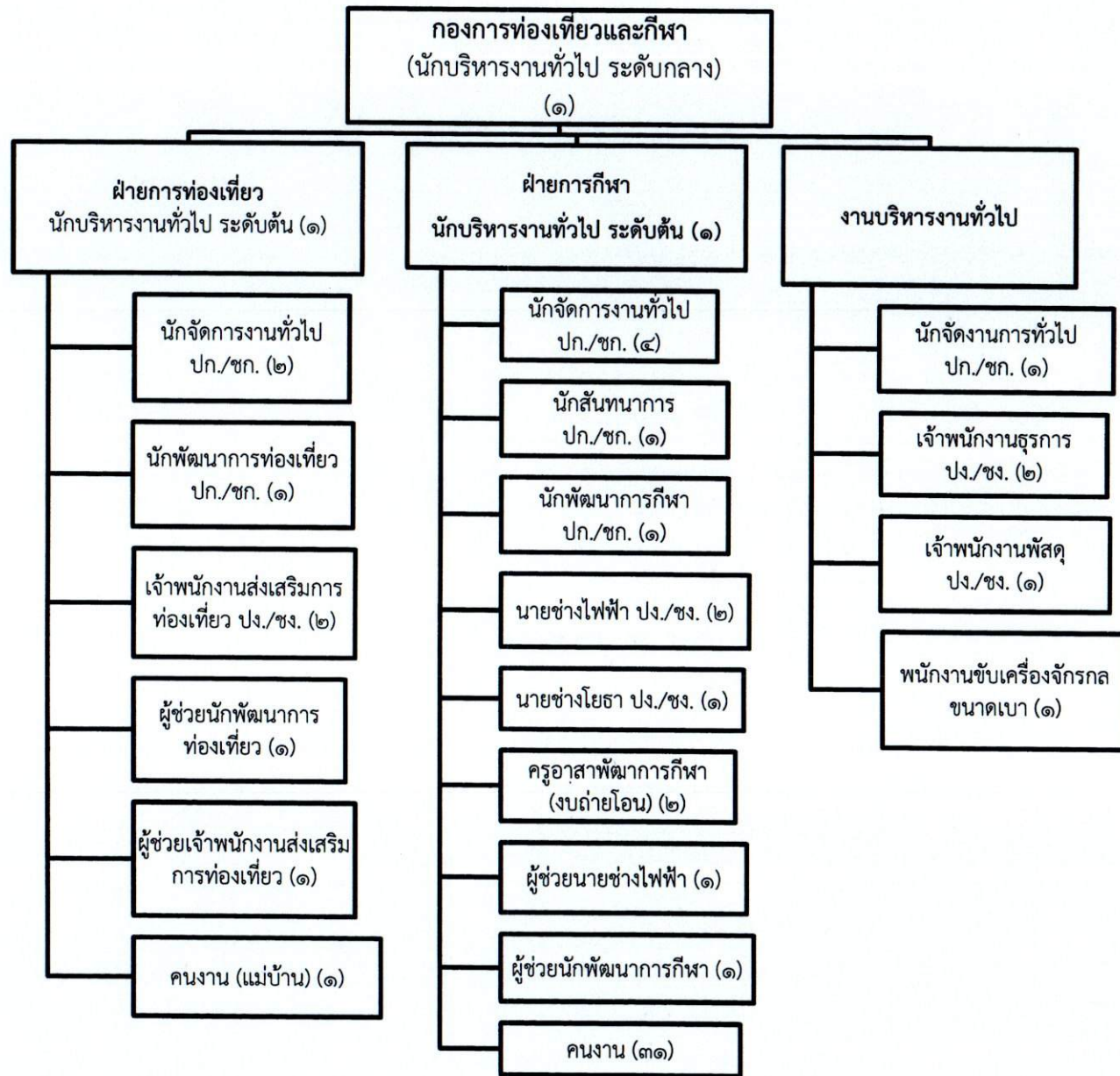

| ประเภท | ข้าราชการองค์การบริหารส่วนจังหวัด | ลูกจ้างประจำ | พนักงานจ้าง | รวม |
|--------|-----------------------------------|--------------|-------------|-----|
| จำนวน | ๒๑ | ๐ | ๓๙ | ๖๐ |

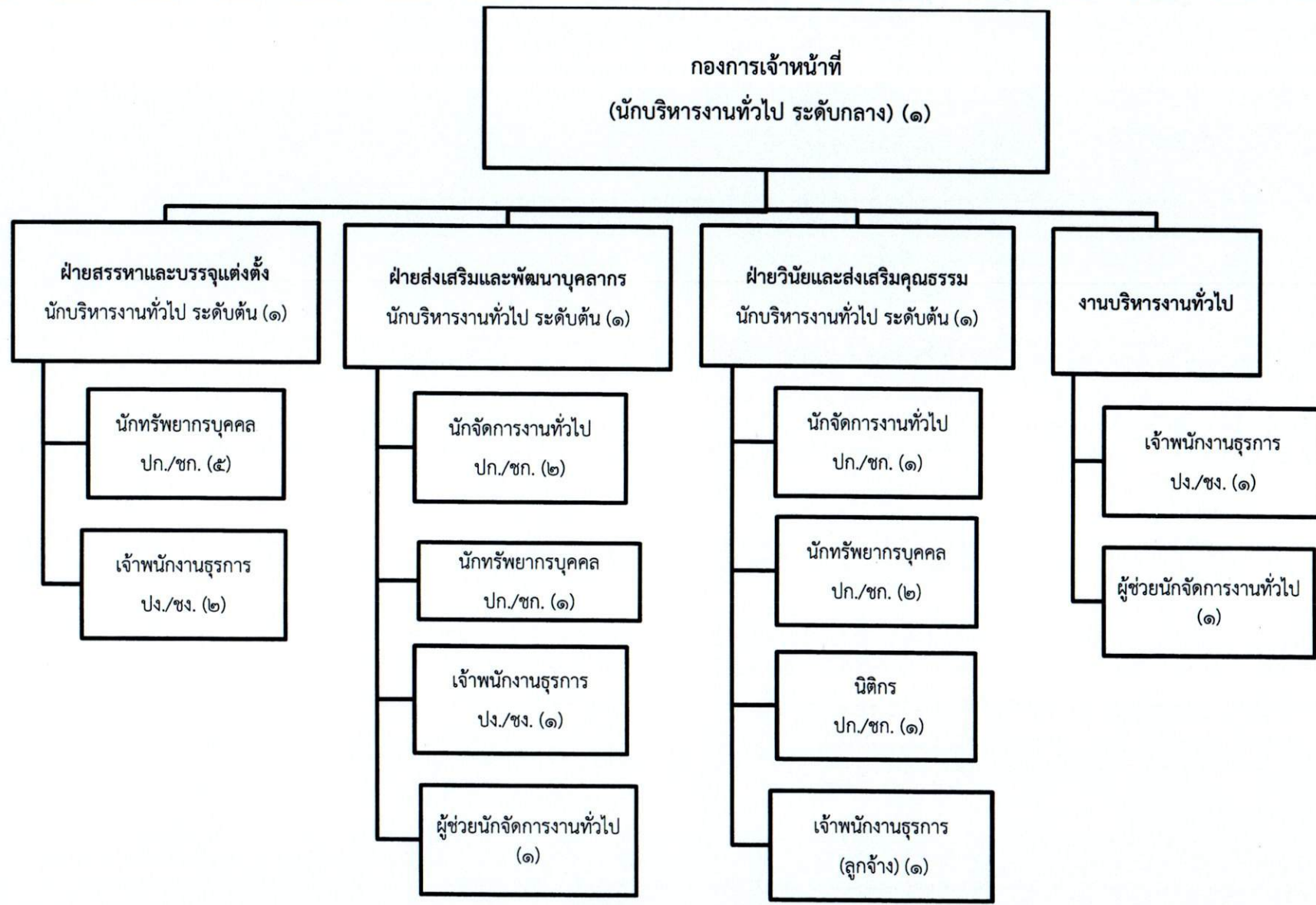

| ประเภท | ข้าราชการองค์การบริหารส่วนจังหวัด | ลูกจ้างประจำ | พนักงานจ้าง | รวม |
|--------|-----------------------------------|--------------|-------------|-----|
| จำนวน | 20 | 1 | 2 | 23 |

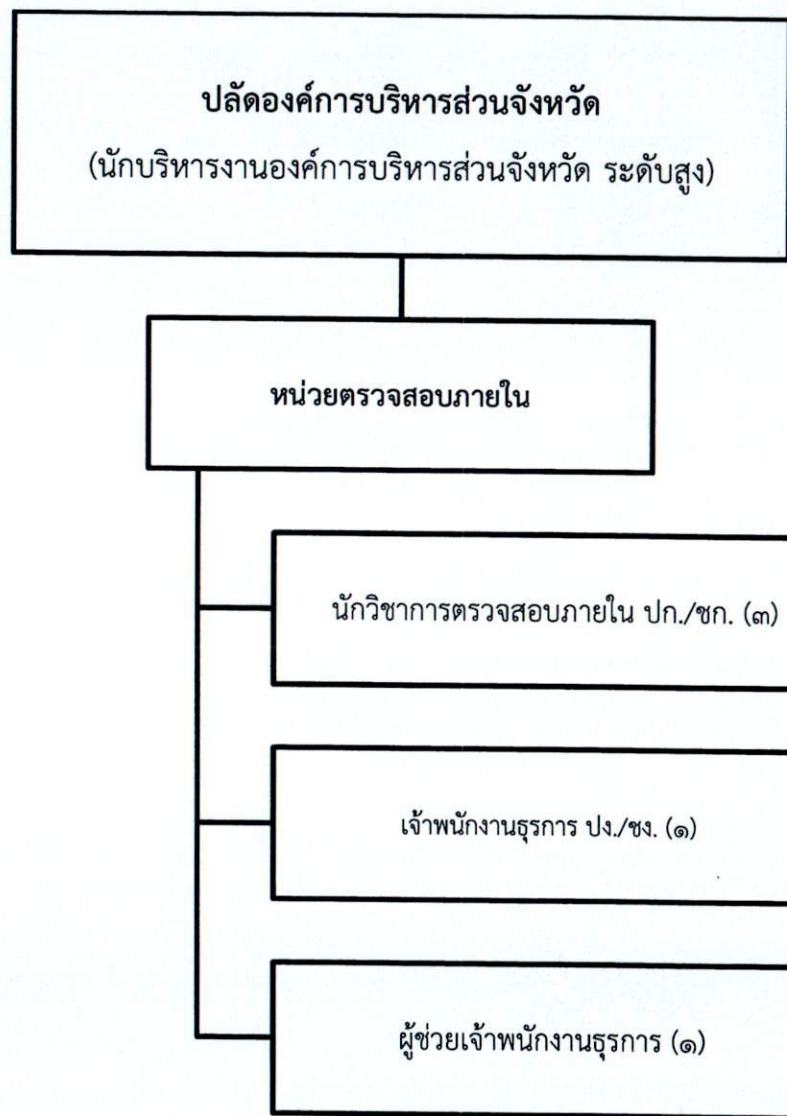

| ประเภท | ข้าราชการองค์การบริหารส่วนจังหวัด | ลูกจ้างประจำ | พนักงานจ้าง | รวม |
|--------|-----------------------------------|--------------|-------------|-----|
| จำนวน | 4 | 0 | 1 | 5 |

**๑๑.บัญชีแสดงจัดคนลงสู่ตำแหน่งและ
การกำหนดเลขที่ตำแหน่งในส่วนราชการ**

บัญชีแสดงจัดคนลงสู่ตำแหน่งและการกำหนดเลขที่ตำแหน่งในส่วนราชการ

| ที่ | ชื่อ - สกุล | คุณวุฒิ การศึกษา | กรอบอัตราเก่าเดิม (ปรับปรุงครั้งที่ ๓) | | | กรอบอัตราค่าใหม่ | | | เงินเดือน | เงินประจำตำแหน่ง | | หมายเหตุ |
|-----|-------------------------|------------------------------|--|---|-------|------------------|---|-------|--------------------------|--------------------------|--------------------------------------|-----------|
| | | | เลขที่ตำแหน่ง | ตำแหน่ง | ระดับ | เลขที่ตำแหน่ง | ตำแหน่ง | ระดับ | | เงินประจำ ตำแหน่ง | เงิน ค่าตอบแทน/ เงินเพิ่มอื่นๆ | |
| ๑ | นายสุจิน บุญมาเลิศ | ศศ.ม. (รัฐศาสตร์) | ๓๒-๑-๐๐-๑๑๐๑-๐๐๑ | ปลัดองค์การบริหารส่วนจังหวัด (นักบริหารงานท้องถิ่น) | สูง | ๓๒-๑-๐๐-๑๑๐๑-๐๐๑ | ปลัดองค์การบริหารส่วนจังหวัด (นักบริหารงานท้องถิ่น) | สูง | ๙๘๔,๗๒๐ (๘๒,๐๖๐ x ๑๒) | ๑๒๐,๐๐๐ (๑๐,๐๐๐ x ๑๒) | ๑๒๐,๐๐๐ (๑๐,๐๐๐ x ๑๒) | ๑,๒๒๔,๗๒๐ |
| ๒ | นายคมกฤษ บุรุษพัฒน์ | ร.ป.ม. (รัฐประศาสนศาสตร์) | ๓๒-๑-๐๐-๑๑๐๑-๐๐๒ | รองปลัดองค์การบริหารส่วนจังหวัด (นักบริหารงานท้องถิ่น) | สูง | ๓๒-๑-๐๐-๑๑๐๑-๐๐๒ | รองปลัดองค์การบริหารส่วนจังหวัด (นักบริหารงานท้องถิ่น) | สูง | ๘๑๐,๗๒๐ (๖๗,๕๖๐ x ๑๒) | ๑๒๐,๐๐๐ (๑๐,๐๐๐ x ๑๒) | ๑๒๐,๐๐๐ (๑๐,๐๐๐ x ๑๒) | ๑,๐๕๐,๗๒๐ |
| ๓ | นายวิสุ จานูรัตน์อนันต์ | ร.ป.ม. (รัฐประศาสนศาสตร์) | ๓๒-๑-๐๐-๑๑๐๑-๐๐๓ | รองปลัดองค์การบริหารส่วนจังหวัด (นักบริหารงานท้องถิ่น) | กลาง | ๓๒-๑-๐๐-๑๑๐๑-๐๐๓ | รองปลัดองค์การบริหารส่วนจังหวัด (นักบริหารงานท้องถิ่น) | กลาง | ๔๖๒,๐๐๐ (๓๘,๕๐๐ x ๑๒) | ๖๗,๒๐๐ (๕,๖๐๐ x ๑๒) | ๖๗,๒๐๐ (๕,๖๐๐ x ๑๒) | ๕๙๖,๔๐๐ |
| ๔ | นายพันธุเลิศ มีวุฒิสม | ศศ.บ. (รัฐศาสตร์) | | ผู้เชี่ยวชาญพิเศษ (ด้านการบริหารงานท้องถิ่น) | | | ผู้เชี่ยวชาญพิเศษ (ด้านการวางแผนและบริหารงานท้องถิ่น) | | ๒๙๒,๘๐๐ (๒๔,๔๐๐ x ๑๒) | - | - | ๒๙๒,๘๐๐ |

บัญชีแสดงจัดคนลงสู่ตำแหน่งและการกำหนดเลขที่ตำแหน่งในส่วนราชการ
สำนักปลัดองค์การบริหารส่วนจังหวัด

| ที่ | ชื่อ - สกุล | คุณวุฒิการศึกษา | กรอบอัตราเก่าเดิม (ปรับปรุงครั้งที่ ๓) | | | กรอบอัตราค่าจ้างใหม่ | | | เงินเดือน | เงินประจำตำแหน่ง | | หมายเหตุ |
|-----|--|--------------------------------|--|--------------------------------------|----------------------|----------------------|--------------------------------------|----------------------|-------------------------------|------------------|------------------------------|------------|
| | | | เลขที่ตำแหน่ง | ตำแหน่ง | ระดับ | เลขที่ตำแหน่ง | ตำแหน่ง | ระดับ | | เงินประจำตำแหน่ง | เงินค่าตอบแทน/เงินเพิ่มอื่นๆ | |
| | | | | | | | | | | | | |
| ๑๖ | ว่างเดิม | | ๓๒-๑-๐๑-๓๔๐๑-๐๐๒ | นักวิชาการเกษตร | ปก./ชก. | ๓๒-๑-๐๑-๓๔๐๑-๐๐๒ | นักวิชาการเกษตร | ปก./ชก. | ๓๕๕,๓๒๐ | - | - | (ว่างเดิม) |
| ๑๗ | น.ส.ชญาภา วงศ์สุภาพ | วท.บ. (เกษตรศาสตร์) | ๓๒-๑-๐๑-๓๔๐๑-๐๐๓ | นักวิชาการเกษตร | ชำนาญการ | ๓๒-๑-๐๑-๓๔๐๑-๐๐๓ | นักวิชาการเกษตร | ชำนาญการ | (ค่ากลางเงินเดือน) ๓๒๓,๗๖๐ | - | - | ๓๕๕,๓๒๐ |
| ๑๘ | น.ส.ณัฏฐ์ ทรงรูป | ปวช. (พาณิชย์การ) | ๓๒-๑-๐๑-๔๑๐๑-๐๐๑ | เจ้าพนักงานธุรการ | ปฏิบัติงาน | ๓๒-๑-๐๑-๔๑๐๑-๐๐๑ | เจ้าพนักงานธุรการ | ปฏิบัติงาน | (๒๖,๙๘๐ x ๑๒) | - | - | ๓๒๓,๗๖๐ |
| ๑๙ | นายชลพรรษ เลิศพัชรานนท์ | รป.บ. (รัฐประศาสนศาสตร์) | ๓๒-๑-๐๑-๔๑๐๑-๐๐๒ | เจ้าพนักงานธุรการ | ปฏิบัติงาน | ๓๒-๑-๐๑-๔๑๐๑-๐๐๒ | เจ้าพนักงานธุรการ | ปฏิบัติงาน | ๑๙๒,๓๖๐ | - | - | ๑๙๒,๓๖๐ |
| ๒๐ | นายชุตติ อาลัยญาติ | รป.ม. (รัฐประศาสนศาสตร์) | ๓๒-๑-๐๑-๔๑๐๑-๐๐๓ | เจ้าพนักงานธุรการ | ปฏิบัติงาน | ๓๒-๑-๐๑-๔๑๐๑-๐๐๓ | เจ้าพนักงานธุรการ | ปฏิบัติงาน | (๑๖,๐๓๐ x ๑๒) | - | - | ๑๙๒,๓๖๐ |
| ๒๑ | นางสาวศรคมน เชิดชูสีมา | ศศ.บ. (นิเทศศาสตร์) | ๓๒-๑-๐๑-๔๑๐๑-๐๒๒ | เจ้าพนักงานธุรการ | ปฏิบัติงาน | ๓๒-๑-๐๑-๔๑๐๑-๐๒๒ | เจ้าพนักงานธุรการ | ปฏิบัติงาน | ๑๔๐,๔๐๐ | - | - | ๑๔๐,๔๐๐ |
| ๒๒ | นายวิรัช กิ่งแก้วกันทอง | บร.บ. (การจัดการอุตสาหกรรม) | ๓๒-๑-๐๑-๔๘๐๕-๐๐๑ | เจ้าพนักงานป้องกันและบรรเทาสาธารณภัย | ชำนาญงาน | ๓๒-๑-๐๑-๔๘๐๕-๐๐๑ | เจ้าพนักงานป้องกันและบรรเทาสาธารณภัย | ชำนาญงาน | (๑๑,๗๐๐ x ๑๒) | - | - | ๒๑๘,๖๐๐ |
| ๒๓ | นายชัชวาลย์ ลั่นทอง | ทล.บ. (เทคโนโลยีอุตสาหกรรม) | ๓๒-๑-๐๑-๔๘๐๕-๐๐๒ | เจ้าพนักงานป้องกันและบรรเทาสาธารณภัย | ชำนาญงาน | ๓๒-๑-๐๑-๔๘๐๕-๐๐๒ | เจ้าพนักงานป้องกันและบรรเทาสาธารณภัย | ชำนาญงาน | ๑๖๕,๑๒๐ | - | - | ๑๖๕,๑๒๐ |
| ๒๔ | ลูกจ้างประจำ น.ส.ฐิตาภรณ์ แยมบุญสม | อนุปริญญา (ศิลปศาสตร์) | ๑๖ | เจ้าพนักงานธุรการ | สนับสนุน | ๑๖ | เจ้าพนักงานธุรการ | สนับสนุน | ๒๕๙,๔๔๐ | - | - | ๒๕๙,๔๔๐ |
| ๒๕ | นายธงชัย ชูจันทร์ | ปวช. (ช่างยนต์) | ๖๑ | พนักงานขับเครื่องจักรกลขนาดเบา | ช่าง กลุ่มที่ ๑-๓ | ๖๑ | พนักงานขับเครื่องจักรกลขนาดเบา | ช่าง กลุ่มที่ ๑-๓ | (๒๓,๓๔๐ x ๑๒) | - | - | ๒๘๐,๐๘๐ |
| ๒๖ | พนักงานจ้างตามภารกิจ นายกิตติวัฒน์ เอี้ยวสกุล | บร.ม. (บริหารธุรกิจ) | | ผู้ช่วยนักจัดการงานทั่วไป | (คุณวุฒิ) | | ผู้ช่วยนักจัดการงานทั่วไป | (คุณวุฒิ) | ๒๕๙,๔๔๐ | - | - | ๒๕๙,๔๔๐ |
| ๒๗ | ว่างเดิม | | | ผู้ช่วยนักจัดการงานทั่วไป | (คุณวุฒิ) | | ผู้ช่วยนักจัดการงานทั่วไป | (คุณวุฒิ) | ๒๕๙,๕๖๐ | - | - | ๒๕๖,๕๖๐ |
| ๒๘ | ว่างเดิม | | | ผู้ช่วยนิติกร | (คุณวุฒิ) | | ผู้ช่วยนิติกร | (คุณวุฒิ) | (๑๖,๓๘๐ x ๑๒) | - | - | (ว่างเดิม) |
| ๒๙ | น.ส.โอรษา ปิ่นสุวรรณ | ปวส. (การตลาด) | | ผู้ช่วยเจ้าพนักงานธุรการ | (คุณวุฒิ) | | ผู้ช่วยเจ้าพนักงานธุรการ | (คุณวุฒิ) | ๑๘๐,๐๐๐ | - | - | ๑๘๐,๐๐๐ |
| | | | | | | | | | (๑๕,๐๐๐ x ๑๒) | - | - | (ว่างเดิม) |
| | | | | | | | | | ๑๕๙,๔๘๐ | - | - | ๑๕๙,๔๘๐ |
| | | | | | | | | | (๑๓,๒๕๐ x ๑๒) | - | - | ๑๕๙,๔๘๐ |

บัญชีแสดงจัดคนลงสู่ตำแหน่งและการกำหนดเลขที่ตำแหน่งในส่วนราชการ
สำนักปลัดองค์การบริหารส่วนจังหวัด

| ที่ | ชื่อ - สกุล | คุณวุฒิ การศึกษา | กรอบอัตราเก่าเดิม (ปรับปรุงครั้งที่ ๓) | | | กรอบอัตราเก่าใหม่ | | | เงินเดือน | เงินประจำตำแหน่ง | | หมายเหตุ |
|--------------------------|-----------------------------|----------------------------|--|---|-----------|-------------------|---|-----------|--------------------------|----------------------|--------------------------------------|----------|
| | | | เลขที่ตำแหน่ง | ตำแหน่ง | ระดับ | เลขที่ตำแหน่ง | ตำแหน่ง | ระดับ | | เงินประจำ ตำแหน่ง | เงิน ค่าตอบแทน/ เงินเพิ่มอื่นๆ | |
| ๓๐ | นายปัญญา อรรคพันธ์ | ปวส. (ช่างยนต์) | | ผู้ช่วยเจ้าพนักงานป้องกันและ บรรเทาสาธารณภัย | (คุณวุฒิ) | | ผู้ช่วยเจ้าพนักงานป้องกันและ บรรเทาสาธารณภัย | (คุณวุฒิ) | ๑๕๘,๕๒๐ (๑๓,๒๑๐ X ๑๒) | - | - | ๑๕๘,๕๒๐ |
| ๓๑ | นายอรรถพล พรเจริญ | ปวส. ช่างเทคนิคการผลิต | | ผู้ช่วยเจ้าพนักงานป้องกันและ บรรเทาสาธารณภัย | (คุณวุฒิ) | | ผู้ช่วยเจ้าพนักงานป้องกันและ บรรเทาสาธารณภัย | (คุณวุฒิ) | ๑๕๗,๐๘๐ (๑๓,๐๙๐ X ๑๒) | - | - | ๑๕๗,๐๘๐ |
| ๓๒ | นายศุภชัย พันธวี | ปวส. (เทคนิคอุตสาหกรรม) | | ผู้ช่วยเจ้าพนักงานป้องกันและ บรรเทาสาธารณภัย | (คุณวุฒิ) | | ผู้ช่วยเจ้าพนักงานป้องกันและ บรรเทาสาธารณภัย | (คุณวุฒิ) | ๑๕๗,๐๘๐ (๑๓,๐๙๐ X ๑๒) | - | - | ๑๕๗,๐๘๐ |
| ๓๓ | ว่าที่ ร.ต.ปิยะ สุทธิลักษณ์ | ปวส. ช่างไฟฟ้ากำลัง | | ผู้ช่วยเจ้าพนักงานป้องกันและ บรรเทาสาธารณภัย | (คุณวุฒิ) | | ผู้ช่วยเจ้าพนักงานป้องกันและ บรรเทาสาธารณภัย | (คุณวุฒิ) | ๑๖๕,๗๒๐ (๑๓,๘๑๐ X ๑๒) | - | - | ๑๖๕,๗๒๐ |
| ๓๔ | นายไกรฤกษ์ แจ้งโสภา | ม.๓ | | พนักงานขับเครื่องจักรกลขนาดกลาง | ทักษะ | | พนักงานขับเครื่องจักรกลขนาดกลาง | ทักษะ | ๒๕๑,๗๖๐ (๒๐,๙๘๐ X ๑๒) | - | - | ๒๕๑,๗๖๐ |
| ๓๕ | นายพิชัย ชื่นชีพ | ปวช. | | พนักงานขับเครื่องจักรกลขนาดกลาง | ทักษะ | | พนักงานขับเครื่องจักรกลขนาดกลาง | ทักษะ | ๑๘๐,๐๐๐ (๑๕,๐๐๐ X ๑๒) | - | - | ๑๘๐,๐๐๐ |
| ๓๖ | นายฤกษ์ พงษ์รังษี | ม.๖ | | พนักงานขับเครื่องจักรกลขนาดกลาง | ทักษะ | | พนักงานขับเครื่องจักรกลขนาดกลาง | ทักษะ | ๑๘๐,๐๐๐ (๑๕,๐๐๐ X ๑๒) | - | - | ๑๘๐,๐๐๐ |
| ๓๗ | นายรุ่ง เพ็ชรงาม | ป.๖ | | พนักงานขับเครื่องจักรกลขนาดกลาง | ทักษะ | | พนักงานขับเครื่องจักรกลขนาดกลาง | ทักษะ | ๑๘๐,๐๐๐ (๑๕,๐๐๐ X ๑๒) | - | - | ๑๘๐,๐๐๐ |
| พนักงานจ้างทั่วไป | | | | | | | | | | | | |
| ๓๘ | นางประภา จันทรสุต | ม.๖ | | คนงาน (บริกร) | ทั่วไป | | คนงาน (บริกร) | ทั่วไป | ๑๐๘,๐๐๐ (๙,๐๐๐ X ๑๒) | - | - | ๑๐๘,๐๐๐ |
| ๓๙ | นายอนุทัต หนูบุญ | ป.๖ | | คนงาน (เครื่องสูบน้ำ) | ทั่วไป | | คนงาน (เครื่องสูบน้ำ) | ทั่วไป | ๑๐๘,๐๐๐ (๙,๐๐๐ X ๑๒) | - | - | ๑๐๘,๐๐๐ |
| ๔๐ | นายอรุณ หลุมทอง | ม.๓ | | คนงาน (เครื่องสูบน้ำ) | ทั่วไป | | คนงาน (เครื่องสูบน้ำ) | ทั่วไป | ๑๐๘,๐๐๐ (๙,๐๐๐ X ๑๒) | - | - | ๑๐๘,๐๐๐ |
| ๔๑ | นายพงษ์ศักดิ์ แสนกล้า | ป.๖ | | คนงาน (โรงปุ๋ย) | ทั่วไป | | คนงาน (โรงปุ๋ย) | ทั่วไป | ๑๐๘,๐๐๐ (๙,๐๐๐ X ๑๒) | - | - | ๑๐๘,๐๐๐ |

บัญชีแสดงจัดคนลงสู่ตำแหน่งและการกำหนดเลขที่ตำแหน่งในส่วนราชการ
สำนักงานเลขาธิการองค์การบริหารส่วนจังหวัด

| ที่ | ชื่อ - สกุล | คุณวุฒิ การศึกษา | กรอบอัตราค่าจ้างเดิม (ปรับปรุงครั้งที่ ๓) | | | กรอบอัตราค่าจ้างใหม่ | | | เงินเดือน | เงินประจำตำแหน่ง | | หมายเหตุ |
|-----|---------------------------|-------------------------------|---|--|----------|----------------------|--|----------|--------------------|----------------------|--------------------------------------|------------|
| | | | เลขที่ตำแหน่ง | ตำแหน่ง | ระดับ | เลขที่ตำแหน่ง | ตำแหน่ง | ระดับ | | เงินประจำ ตำแหน่ง | เงิน ค่าตอบแทน/ เงินเพิ่มอื่นๆ | |
| ๑ | นางสิริกร ชูตินันท์ | ร.ม. (นโยบายสาธารณะ) | ๓๒-๑-๐๒-๒๑๐๑-๐๐๗ | เลขาธิการองค์การบริหารส่วนจังหวัด (นักบริหารงานทั่วไป) | กลาง | ๓๒-๑-๐๒-๒๑๐๑-๐๐๗ | เลขาธิการองค์การบริหารส่วนจังหวัด (นักบริหารงานทั่วไป) | กลาง | ๖๐๘,๐๔๐ | ๖๗,๒๐๐ | ๖๗,๒๐๐ | ๗๔๒,๔๔๐ |
| ๒ | น.ส.ธัญญาพัทธ์ สัตยญะวีรี | ร.ม. (รัฐประศาสนศาสตร์) | ๓๒-๑-๐๒-๒๑๐๑-๐๐๕ | หัวหน้าฝ่ายกิจการคณะผู้บริหาร (นักบริหารงานทั่วไป) | ต้น | ๓๒-๑-๐๒-๒๑๐๑-๐๐๕ | หัวหน้าฝ่ายกิจการคณะผู้บริหาร (นักบริหารงานทั่วไป) | ต้น | (๕๐,๖๗๐ x ๑๒) | (๕,๖๐๐ x ๑๒) | (๕,๖๐๐ x ๑๒) | - |
| ๓ | น.ส.พิศมัย กุมลี้ | ร.ม. (การปกครองท้องถิ่น) | ๓๒-๑-๐๒-๒๑๐๑-๐๐๘ | หน.ฝ่ายกิจการสภา (นักบริหารงานทั่วไป) | ต้น | ๓๒-๑-๐๒-๒๑๐๑-๐๐๘ | หน.ฝ่ายกิจการสภา (นักบริหารงานทั่วไป) | ต้น | (๓๔,๖๘๐ x ๑๒) | (๑,๕๐๐ x ๑๒) | - | ๔๓๔,๑๖๐ |
| ๔ | นายสว่าง อังเจริญวรกุล | ร.ม. (รัฐศาสตร์) | ๓๒-๑-๐๒-๒๑๐๑-๐๐๙ | หน.ฝ่ายการประชุม (นักบริหารงานทั่วไป) | ต้น | ๓๒-๑-๐๒-๒๑๐๑-๐๐๙ | หน.ฝ่ายการประชุม (นักบริหารงานทั่วไป) | ต้น | (๔๖,๔๙๐ x ๑๒) | (๑,๕๐๐ x ๑๒) | - | ๕๗๕,๘๘๐ |
| ๕ | น.ส.จินตนา สมบุญ | ร.ม. (การปกครองท้องถิ่น) | ๓๒-๑-๐๒-๒๑๐๑-๐๑๐ | หน.ฝ่ายตรวจสอบ ติดตาม และประเมินผล (นักบริหารงานทั่วไป) | ต้น | ๓๒-๑-๐๒-๒๑๐๑-๐๑๐ | หน.ฝ่ายตรวจสอบ ติดตาม และประเมินผล (นักบริหารงานทั่วไป) | ต้น | (๔๔,๒๘๐ x ๑๒) | (๑,๕๐๐ x ๑๒) | - | ๕๕๙,๓๖๐ |
| ๖ | นางปิยวรรณ เจริญทอง | ร.ม. (รัฐประศาสนศาสตร์) | ๓๒-๑-๐๒-๓๑๐๑-๐๐๗ | นักจัดการงานทั่วไป | ชำนาญการ | ๓๒-๑-๐๒-๓๑๐๑-๐๐๗ | นักจัดการงานทั่วไป | ชำนาญการ | (๔๔,๒๘๐ x ๑๒) | (๑,๕๐๐ x ๑๒) | - | ๕๕๙,๓๖๐ |
| ๗ | นางรัชณี ภูพานิช | ร.ม. (รัฐประศาสนศาสตร์) | ๓๒-๑-๐๒-๓๑๐๑-๐๐๘ | นักจัดการงานทั่วไป | ชำนาญการ | ๓๒-๑-๐๒-๓๑๐๑-๐๐๘ | นักจัดการงานทั่วไป | ชำนาญการ | (๓๗,๙๖๐ x ๑๒) | - | - | ๔๕๕,๕๒๐ |
| ๘ | น.ส.ธนิศา เรียงทอง | ร.ม. (รัฐประศาสนศาสตร์) | ๓๒-๑-๐๒-๓๑๐๑-๐๐๙ | นักจัดการงานทั่วไป | ชำนาญการ | ๓๒-๑-๐๒-๓๑๐๑-๐๐๙ | นักจัดการงานทั่วไป | ชำนาญการ | (๓๕,๗๗๐ x ๑๒) | - | - | ๔๒๙,๒๔๐ |
| ๙ | น.ส.นฤมล เรืองชนะ | บธ.บ. (การจัดการ) | ๓๒-๑-๐๒-๓๑๐๑-๐๑๐ | นักจัดการงานทั่วไป | ชำนาญการ | ๓๒-๑-๐๒-๓๑๐๑-๐๑๐ | นักจัดการงานทั่วไป | ชำนาญการ | ๓๓๖,๓๖๐ | - | - | ๓๓๖,๓๖๐ |
| ๑๐ | น.ส.ชรินทร์น หัสถ่วงกุล | ร.ม. (นโยบายสาธารณะ) | ๓๒-๑-๐๒-๓๑๐๑-๐๑๒ | นักจัดการงานทั่วไป | ชำนาญการ | ๓๒-๑-๐๒-๓๑๐๑-๐๑๒ | นักจัดการงานทั่วไป | ชำนาญการ | (๒๘,๐๓๐ x ๑๒) | - | - | ๓๑๗,๕๒๐ |
| ๑๑ | น.ส.วันดี พึ่งฤทธิ์ | ร.ม. (รัฐประศาสนศาสตร์) | ๓๒-๑-๐๒-๓๑๐๑-๐๑๓ | นักจัดการงานทั่วไป | ชำนาญการ | ๓๒-๑-๐๒-๓๑๐๑-๐๑๓ | นักจัดการงานทั่วไป | ชำนาญการ | (๒๖,๔๖๐ x ๑๒) | - | - | ๔๐๒,๗๒๐ |
| ๑๒ | นายกฤษฎา อภิวันท์ | ร.ม. (รัฐประศาสนศาสตร์) | ๓๒-๑-๐๒-๓๑๐๑-๐๑๓ | นักจัดการงานทั่วไป | ชำนาญการ | ๓๒-๑-๐๒-๓๑๐๑-๐๑๓ | นักจัดการงานทั่วไป | ชำนาญการ | (๓๓,๕๖๐ x ๑๒) | - | - | ๓๙๖,๐๐๐ |
| ๑๓ | ว่างเดิม | ศศ.บ. (การพัฒนาชุมชน) | ๓๒-๑-๐๒-๓๑๐๑-๐๑๔ | นักจัดการงานทั่วไป | ชำนาญการ | ๓๒-๑-๐๒-๓๑๐๑-๐๑๔ | นักจัดการงานทั่วไป | ชำนาญการ | ๓๓๖,๐๐๐ | - | - | ๓๓๖,๐๐๐ |
| ๑๔ | นางชาลิสา กิ่งศรีพิพัฒน์ | ร.ป.บ. (การปกครองท้องถิ่น) | ๓๒-๑-๐๒-๓๑๐๑-๐๑๕ | นักจัดการงานทั่วไป | ปก/ชก. | ๓๒-๑-๐๒-๓๑๐๑-๐๑๕ | นักจัดการงานทั่วไป | ปก/ชก. | (๒๘,๐๑๐ x ๑๒) | - | - | ๒๘๘,๑๒๐ |
| ๑๕ | นางชาลิสา กิ่งศรีพิพัฒน์ | ร.ป.บ. (การปกครองท้องถิ่น) | ๓๒-๑-๐๒-๓๑๐๑-๐๑๖ | นักจัดการงานทั่วไป | ชำนาญการ | ๓๒-๑-๐๒-๓๑๐๑-๐๑๖ | นักจัดการงานทั่วไป | ชำนาญการ | (๒๔,๐๑๐ x ๑๒) | - | - | (ว่างเดิม) |
| ๑๖ | น.ส.จุไรรัตน์ ปรัชญา | ร.ป.บ. (การปกครองท้องถิ่น) | ๓๒-๑-๐๒-๓๑๐๑-๐๑๖ | นักจัดการงานทั่วไป | ชำนาญการ | ๓๒-๑-๐๒-๓๑๐๑-๐๑๖ | นักจัดการงานทั่วไป | ชำนาญการ | (ค่ากลางเงินเดือน) | - | - | ๓๕๕,๓๒๐ |
| ๑๗ | น.ส.จุไรรัตน์ ปรัชญา | ร.ป.บ. (การปกครองท้องถิ่น) | ๓๒-๑-๐๒-๓๑๐๑-๐๑๗ | นักจัดการงานทั่วไป | ชำนาญการ | ๓๒-๑-๐๒-๓๑๐๑-๐๑๗ | นักจัดการงานทั่วไป | ชำนาญการ | ๒๗๖,๙๖๐ | - | - | ๒๗๖,๙๖๐ |
| ๑๘ | น.ส.จุไรรัตน์ ปรัชญา | ร.ป.บ. (การปกครองท้องถิ่น) | ๓๒-๑-๐๒-๓๑๐๑-๐๑๗ | นักจัดการงานทั่วไป | ชำนาญการ | ๓๒-๑-๐๒-๓๑๐๑-๐๑๗ | นักจัดการงานทั่วไป | ชำนาญการ | (๒๓,๐๘๐ x ๑๒) | - | - | ๒๗๖,๙๖๐ |
| ๑๙ | น.ส.จุไรรัตน์ ปรัชญา | ร.ป.บ. (การปกครองท้องถิ่น) | ๓๒-๑-๐๒-๓๑๐๑-๐๑๗ | นักจัดการงานทั่วไป | ชำนาญการ | ๓๒-๑-๐๒-๓๑๐๑-๐๑๗ | นักจัดการงานทั่วไป | ชำนาญการ | ๓๒๓,๗๖๐ | - | - | ๓๒๓,๗๖๐ |
| ๒๐ | น.ส.จุไรรัตน์ ปรัชญา | ร.ป.บ. (การปกครองท้องถิ่น) | ๓๒-๑-๐๒-๓๑๐๑-๐๑๗ | นักจัดการงานทั่วไป | ชำนาญการ | ๓๒-๑-๐๒-๓๑๐๑-๐๑๗ | นักจัดการงานทั่วไป | ชำนาญการ | (๒๖,๙๘๐ x ๑๒) | - | - | ๓๒๓,๗๖๐ |

บัญชีแสดงจัดคนลงสู่ตำแหน่งและการกำหนดเลขที่ตำแหน่งในส่วนราชการ
สำนักงานเลขาธิการองค์การบริหารส่วนจังหวัด

| ที่ | ชื่อ - สกุล | คุณวุฒิการศึกษา | กรอบอัตรากำลังเดิม (ปรับปรุงครั้งที่ ๓) | | | กรอบอัตรากำลังใหม่ | | | เงินเดือน | เงินประจำตำแหน่ง | | หมายเหตุ |
|-----|--|------------------------------------|---|---------------------------|-----------|--------------------|---------------------------|-----------|-------------------------------|------------------|------------------------------|-----------------------|
| | | | เลขที่ตำแหน่ง | ตำแหน่ง | ระดับ | เลขที่ตำแหน่ง | ตำแหน่ง | ระดับ | | เงินประจำตำแหน่ง | เงินค่าตอบแทน/เงินเพิ่มอื่นๆ | |
| ๑๖ | ว่างเดิม | | ๓๒-๑-๐๒-๓๑๐๑-๐๔๒ | นักจัดการงานทั่วไป | ปก./ชก. | ๓๒-๑-๐๒-๓๑๐๑-๐๔๒ | นักจัดการงานทั่วไป | ปก./ชก. | ๓๕๕,๓๒๐ (ค่ากลางเงินเดือน) | - | - | (ว่างเดิม) ๓๕๕,๓๒๐ |
| ๑๗ | น.ส.ตุลยา รัตนศรีอื้อ | วท.บ. (สาธารณสุขชุมชน) | ๓๒-๑-๐๒-๔๑๐๑-๐๐๔ | เจ้าพนักงานธุรการ | ชำนาญงาน | ๓๒-๑-๐๒-๔๑๐๑-๐๐๔ | เจ้าพนักงานธุรการ | ชำนาญงาน | ๑๙๔,๒๘๐ (๑๖,๑๙๐ x ๑๒) | - | - | ๑๙๔,๒๘๐ |
| ๑๘ | ว่าที่ร้อยตรีตุลิต มีชนะ | บธ.ม. | ๓๒-๑-๐๒-๔๑๐๑-๐๐๕ | เจ้าพนักงานธุรการ | ชำนาญงาน | ๓๒-๑-๐๒-๔๑๐๑-๐๐๕ | เจ้าพนักงานธุรการ | ชำนาญงาน | ๓๒๙,๘๘๐ (๒๗,๔๙๐x๑๒) | - | - | ๓๒๙,๘๘๐ |
| ๑๙ | นายศิริวุฒิ สุดสาย | ปวส. (เทคนิคการผลิต) | ๓๒-๑-๐๒-๔๑๐๑-๐๒๑ | เจ้าพนักงานธุรการ | ชำนาญงาน | ๓๒-๑-๐๒-๔๑๐๑-๐๒๑ | เจ้าพนักงานธุรการ | ชำนาญงาน | ๑๙๘,๘๔๐ (๑๖,๕๗๐ x ๑๒) | - | - | ๑๙๘,๘๔๐ |
| ๒๐ | พนักงานจ้างตามภารกิจ น.ส.กชพร นิลชาติ | ศศ.บ. (อุตสาหกรรมการท่องเที่ยว) | | ผู้ช่วยนักจัดการงานทั่วไป | (คุณวุฒิ) | | ผู้ช่วยนักจัดการงานทั่วไป | (คุณวุฒิ) | ๑๙๖,๕๖๐ (๑๖,๓๘๐ x ๑๒) | - | - | ๑๙๖,๕๖๐ |
| ๒๑ | น.ส.พิชชาภา เปี้ยทอง | บธ.บ. (การบัญชี) | | ผู้ช่วยนักจัดการงานทั่วไป | (คุณวุฒิ) | | ผู้ช่วยนักจัดการงานทั่วไป | (คุณวุฒิ) | ๑๙๖,๕๖๐ (๑๖,๓๘๐ x ๑๒) | - | - | ๑๙๖,๕๖๐ |
| ๒๒ | นายวรเทพ พจนรังษี | บธ.บ. (การจัดการทั่วไป) | | ผู้ช่วยนักจัดการงานทั่วไป | (คุณวุฒิ) | | ผู้ช่วยนักจัดการงานทั่วไป | (คุณวุฒิ) | ๒๔๘,๕๒๐ (๒๐,๗๑๐ x ๑๒) | - | - | ๒๔๘,๕๒๐ |
| ๒๓ | น.ส.ศุภรัตน์ สัญญะวิริ | ศศ.บ. (ภาษาอังกฤษ) | | ผู้ช่วยนักจัดการงานทั่วไป | (คุณวุฒิ) | | ผู้ช่วยนักจัดการงานทั่วไป | (คุณวุฒิ) | ๑๙๘,๔๘๐ (๑๖,๕๔๐ x ๑๒) | - | - | ๑๙๘,๔๘๐ |
| ๒๔ | นายเอกสิทธิ์ จรัสเกียรติ | บธ.บ. (การจัดการ) | | ผู้ช่วยนักจัดการงานทั่วไป | (คุณวุฒิ) | | ผู้ช่วยนักจัดการงานทั่วไป | (คุณวุฒิ) | ๑๙๔,๗๖๐ (๑๖,๒๓๐ x ๑๒) | - | - | ๑๙๔,๗๖๐ |
| ๒๕ | ว่างเดิม | | | ผู้ช่วยนักจัดการงานทั่วไป | (คุณวุฒิ) | | ผู้ช่วยนักจัดการงานทั่วไป | (คุณวุฒิ) | ๑๘๐,๐๐๐ (๑๕,๐๐๐ x ๑๒) | - | - | ว่างเดิม ๑๘๐,๐๐๐ |
| ๒๖ | ว่างเดิม | | | ผู้ช่วยนักจัดการงานทั่วไป | (คุณวุฒิ) | | ผู้ช่วยนักจัดการงานทั่วไป | (คุณวุฒิ) | ๑๘๐,๐๐๐ (๑๕,๐๐๐ x ๑๒) | - | - | ว่างเดิม ๑๘๐,๐๐๐ |
| ๒๗ | พนักงานจ้างทั่วไป น.ส.วิไลพร จรรย์ธรรมสกุล | - | | คนงาน (บริการ) คนพิการ | ทั่วไป | | คนงาน (บริการ) คนพิการ | ทั่วไป | ๑๐๘,๐๐๐ (๙,๐๐๐ x ๑๒) | - | - | ๑๐๘,๐๐๐ |
| ๒๘ | นายธเนศ ใจมาตุ่น | - | | คนงาน (บริการ) คนพิการ | ทั่วไป | | คนงาน (บริการ) คนพิการ | ทั่วไป | ๑๐๘,๐๐๐ (๙,๐๐๐ x ๑๒) | - | - | ๑๐๘,๐๐๐ |

บัญชีแสดงจัดคนลงสู่ตำแหน่งและการกำหนดเลขที่ตำแหน่งในส่วนราชการ

กองคลัง

| ที่ | ชื่อ - สกุล | คุณวุฒิการศึกษา | กรอบอัตราเก่าเดิม (ปรับปรุงครั้งที่ ๓) | | | กรอบอัตราเก่าใหม่ | | | เงินเดือน | เงินประจำตำแหน่ง | | หมายเหตุ |
|-----|--------------------------|----------------------------|--|--|------------|-------------------|--|------------|---------------|------------------------------------|------------------------------|--------------------------------|
| | | | เลขที่ตำแหน่ง | ตำแหน่ง | ระดับ | เลขที่ตำแหน่ง | ตำแหน่ง | ระดับ | | เงินประจำตำแหน่ง | เงินค่าตอบแทน/เงินเพิ่มอื่นๆ | |
| | | | | | | | | | | | | |
| ๑ | น.ส.พรทิพย์ ปิยะภัทรกุล | บธ.ม. (การบัญชี) | ๓๒-๑-๐๔-๒๑๐๒-๐๐๑ | ผอ.กองคลัง (นักบริหารงานการคลัง) | กลาง | ๓๒-๑-๐๔-๒๑๐๒-๐๐๑ | ผอ.กองคลัง (นักบริหารงานการคลัง) | กลาง | ๕๓๙,๑๖๐ | ๖๗,๒๐๐ | ๖๗,๒๐๐ | ๖๗๓,๕๖๐ |
| ๒ | นางอุษณี จังจิระ | ศศ.บ. (การจัดการทั่วไป) | ๓๒-๑-๐๔-๒๑๐๒-๐๐๒ | หน.ฝ่ายการเงินและบัญชี (นักบริหารงานการคลัง) | ต้น | ๓๒-๑-๐๔-๒๑๐๒-๐๐๒ | หน.ฝ่ายการเงินและบัญชี (นักบริหารงานการคลัง) | ต้น | (๔๔,๙๓๐ x ๑๒) | (๕,๖๐๐ x ๑๒) | (๕,๖๐๐ x ๑๒) | - |
| ๓ | นางพิมพ์พิชชา ทรัพย์เอนก | ศ.บ. (เศรษฐศาสตร์) | ๓๒-๑-๐๔-๒๑๐๒-๐๐๓ | หน.ฝ่ายบริหารงานคลัง (นักบริหารงานการคลัง) | ต้น | ๓๒-๑-๐๔-๒๑๐๒-๐๐๓ | หน.ฝ่ายบริหารงานคลัง (นักบริหารงานการคลัง) | ต้น | (๕๑,๕๒๐ x ๑๒) | (๑,๕๐๐ x ๑๒) | - | ๖๓๖,๒๔๐ |
| ๔ | นางธีรพร กองทิพย์ | บธ.บ. (การบัญชี) | ๓๒-๑-๐๔-๒๑๐๒-๐๐๔ | หน.ฝ่ายเร่งรัด และจัดเก็บรายได้ (นักบริหารงานการคลัง) | ต้น | ๓๒-๑-๐๔-๒๑๐๒-๐๐๔ | หน.ฝ่ายเร่งรัด และจัดเก็บรายได้ (นักบริหารงานการคลัง) | ต้น | (๔๙,๔๘๐ x ๑๒) | (๑,๕๐๐ x ๑๒) | - | ๖๑๑,๗๖๐ |
| ๕ | ว่างเดิม | | ๓๒-๑-๐๔-๒๑๐๒-๐๐๕ | หน.ฝ่ายผลประโยชน์และกิจการพาณิชย์ (นักบริหารงานการคลัง) | ต้น | ๓๒-๑-๐๔-๒๑๐๒-๐๐๕ | หน.ฝ่ายผลประโยชน์และกิจการพาณิชย์ (นักบริหารงานการคลัง) | ต้น | (๓๕,๒๒๐ x ๑๒) | (๑,๕๐๐ x ๑๒) | - | ๔๔๐,๖๔๐ |
| ๖ | นางพินิจนันท์ มีพลกิจ | ศศ.บ. (การจัดการทั่วไป) | ๓๒-๑-๐๔-๓๑๐๑-๐๑๙ | นักจัดการงานทั่วไป (นักบริหารงานการคลัง) | ชำนาญการ | ๓๒-๑-๐๔-๓๑๐๑-๐๑๙ | นักจัดการงานทั่วไป (นักบริหารงานการคลัง) | ชำนาญการ | ๓๓๓,๖๐๐ | (ค่ากลางเงินเดือน) (๑,๕๐๐ x ๑๒) | - | ว่างเดิม ๔๑๑,๖๐๐ ๔๒๒,๖๔๐ |
| ๗ | น.ส.อภิญา จำนงค์น้อย | บธ.บ. (การบัญชี) | ๓๒-๑-๐๔-๓๑๐๑-๐๐๑ | นักวิชาการเงินและบัญชี | ชำนาญการ | ๓๒-๑-๐๔-๓๑๐๑-๐๐๑ | นักวิชาการเงินและบัญชี | ชำนาญการ | (๓๕,๒๒๐ x ๑๒) | - | - | ๒๙๓,๘๘๐ |
| ๘ | น.ส.จุฑามาศ แสงสร้อย | บธ.บ. (การบัญชี) | ๓๒-๑-๐๔-๓๑๐๑-๐๐๒ | นักวิชาการเงินและบัญชี | ปฏิบัติการ | ๓๒-๑-๐๔-๓๑๐๑-๐๐๒ | นักวิชาการเงินและบัญชี | ชำนาญการ | (๒๔,๔๙๐ x ๑๒) | - | - | ๒๗๕,๗๖๐ |
| ๙ | นางบุณรดา สังข์ประไพ | บธ.บ. (การบัญชี) | ๓๒-๑-๐๔-๓๑๐๑-๐๐๓ | นักวิชาการเงินและบัญชี | ชำนาญการ | ๓๒-๑-๐๔-๓๑๐๑-๐๐๓ | นักวิชาการเงินและบัญชี | ชำนาญการ | (๒๒,๙๘๐ x ๑๒) | - | - | ๒๖๙,๘๘๐ |
| ๑๐ | นางจุฑาทิศา รัตนไชย | บธ.บ. (การจัดการทั่วไป) | ๓๒-๑-๐๔-๓๑๐๑-๐๐๔ | นักวิชาการเงินและบัญชี | ชำนาญการ | ๓๒-๑-๐๔-๓๑๐๑-๐๐๔ | นักวิชาการเงินและบัญชี | ชำนาญการ | ๔๐๙,๓๒๐ | - | - | ๔๐๙,๓๒๐ |
| ๑๑ | นางสาวลักขณา คร้ามแสง | บธ.บ. (การบัญชี) | ๓๒-๑-๐๔-๓๑๐๒-๐๐๑ | นักวิชาการคลัง | ปฏิบัติการ | ๓๒-๑-๐๔-๓๑๐๒-๐๐๑ | นักวิชาการคลัง | ปฏิบัติการ | (๔๔,๒๘๐ x ๑๒) | - | - | ๕๓๑,๓๖๐ |
| ๑๒ | น.ส.สิริญา น้อยโสภณ | บธ.ม. | ๓๒-๑-๐๔-๓๑๐๒-๐๐๒ | นักวิชาการคลัง | ปฏิบัติการ | ๓๒-๑-๐๔-๓๑๐๒-๐๐๒ | นักวิชาการคลัง | ปฏิบัติการ | (๑๖,๙๔๐ x ๑๒) | - | - | ๒๐๓,๒๘๐ |
| ๑๓ | นางนัยน์พร จิตรจำนงค์ | น.บ. (กฎหมาย) | ๓๒-๑-๐๔-๓๑๐๒-๐๐๓ | นักวิชาการคลัง | ปฏิบัติการ | ๓๒-๑-๐๔-๓๑๐๒-๐๐๓ | นักวิชาการคลัง | ปฏิบัติการ | (๓๐,๗๙๐ x ๑๒) | - | - | ๓๖๙,๔๘๐ |
| ๑๔ | นางปิ่นชิตา ภูมาศ | บธ.บ. (การบัญชี) | ๓๒-๑-๐๔-๓๑๐๒-๐๐๔ | นักวิชาการคลัง | ชำนาญการ | ๓๒-๑-๐๔-๓๑๐๒-๐๐๔ | นักวิชาการคลัง | ชำนาญการ | (๑๗,๒๙๐ x ๑๒) | - | - | ๒๐๗,๔๘๐ |
| ๑๕ | นางมณฑนา พพบร | ศศ.บ. (บริหารธุรกิจ) | ๓๒-๑-๑๒-๓๑๐๒-๐๐๕ | นักวิชาการคลัง | ชำนาญการ | ๓๒-๑-๐๔-๓๑๐๒-๐๐๕ | นักวิชาการคลัง | ชำนาญการ | ๓๔๒,๗๒๐ | (๒๘,๕๖๐ x ๑๒) | - | ๓๔๒,๗๒๐ |
| | | | | | | | | | (๓๓,๕๖๐ x ๑๒) | - | - | ๔๐๕ |

บัญชีแสดงจัดคนลงสู่ตำแหน่งและการกำหนดเลขที่ตำแหน่งในส่วนราชการ
กองคลัง

| ที่ | ชื่อ - สกุล | คุณวุฒิ การศึกษา | กรอบอัตราเก่าเดิม (ปรับปรุงครั้งที่ ๓) | | | กรอบอัตราเก่าใหม่ | | | เงินเดือน | เงินประจำตำแหน่ง | | หมายเหตุ |
|-----|------------------------------|------------------------------|--|----------------------------|------------|-------------------|----------------------------|------------|-------------------------------|----------------------|--------------------------------------|---|
| | | | เลขที่ตำแหน่ง | ตำแหน่ง | ระดับ | เลขที่ตำแหน่ง | ตำแหน่ง | ระดับ | | เงินประจำ ตำแหน่ง | เงิน ค่าตอบแทน/ เงินเพิ่มอื่นๆ | |
| | | | | | | | | | | | | |
| ๑๖ | นางปรีชา นุชยาว | บธ.บ. (การจัดการทั่วไป) | ๓๒-๑-๐๔-๓๒๐๓-๐๐๑ | นักวิชาการจัดเก็บรายได้ | ชำนาญการ | ๓๒-๑-๐๔-๓๒๐๓-๐๐๑ | นักวิชาการจัดเก็บรายได้ | ชำนาญการ | ๕๔๘,๘๘๐ | - | - | ๕๔๘,๘๘๐ |
| ๑๗ | นายณัฐพล พระโพธิ์ | บธ.บ. (การตลาด) | ๓๒-๑-๐๔-๔๑๐๑-๐๐๘ | เจ้าพนักงานธุรการ | ชำนาญงาน | ๓๒-๑-๐๔-๔๑๐๑-๐๐๘ | เจ้าพนักงานธุรการ | ชำนาญงาน | (๔๕,๗๔๐ x ๑๒) ๒๖๔,๔๘๐ | - | - | ๒๖๔,๔๘๐ |
| ๑๘ | นางสุภาวดี จันทเที่ยง | รปม. (รัฐประศาสนศาสตร์) | ๓๒-๑-๐๔-๔๑๐๑-๐๐๙ | เจ้าพนักงานธุรการ | ชำนาญงาน | ๓๒-๑-๐๔-๔๑๐๑-๐๐๙ | เจ้าพนักงานธุรการ | ชำนาญงาน | (๒๒,๐๔๐ x ๑๒) ๒๕๙,๔๘๐ | - | - | ๒๕๙,๔๘๐ |
| ๑๙ | นางสาวจิตตรา เอมสมุทร | ร.บ.บ. (รัฐประศาสนศาสตร์) | ๓๒-๑-๐๔-๔๑๐๑-๐๒๓ | เจ้าพนักงานธุรการ | ปฏิบัติงาน | ๓๒-๑-๐๔-๔๑๐๑-๐๒๓ | เจ้าพนักงานธุรการ | ปฏิบัติงาน | (๒๑,๖๒๐ x ๑๒) ๒๕๙,๔๘๐ | - | - | ๒๕๙,๔๘๐ |
| ๒๐ | อยู่ระหว่างดำเนินการของ กสค. | | ๓๒-๑-๐๔-๔๒๐๑-๐๐๑ | เจ้าพนักงานการเงินและบัญชี | ปง./ชง. | ๓๒-๑-๐๔-๔๒๐๑-๐๐๑ | เจ้าพนักงานการเงินและบัญชี | ปง./ชง. | (๑๑,๙๖๐ x ๑๒) ๑๔๓,๕๒๐ | - | - | ๑๔๓,๕๒๐ |
| ๒๑ | นางรสสุคนธ์ ตรีสมบุรณ์ | บธ.บ. (การจัดการ) | ๓๒-๑-๐๔-๔๒๐๑-๐๐๒ | เจ้าพนักงานการเงินและบัญชี | ชำนาญงาน | ๓๒-๑-๐๔-๔๒๐๑-๐๐๒ | เจ้าพนักงานการเงินและบัญชี | ชำนาญงาน | ๒๙๗,๙๐๐ (ค่ากลางเงินเดือน) | - | - | ๒๙๗,๙๐๐ <small>อยู่ระหว่างดำเนินการ ของ กสค.</small> |
| ๒๒ | นางจรินทร์ ดันเจริญ | ปวส. (การบัญชี) | ๓๒-๑-๐๔-๔๒๐๑-๐๐๓ | เจ้าพนักงานการเงินและบัญชี | ชำนาญงาน | ๓๒-๑-๐๔-๔๒๐๑-๐๐๓ | เจ้าพนักงานการเงินและบัญชี | ชำนาญงาน | ๕๑๔,๖๘๐ (๔๒,๘๙๐ x ๑๒) | - | - | ๕๑๔,๖๘๐ |
| ๒๓ | นางอารีย์ พึ่งลัดดา | ปวท. (บัญชี) | ๓๒-๑-๐๔-๔๒๐๑-๐๐๔ | เจ้าพนักงานการเงินและบัญชี | ชำนาญงาน | ๓๒-๑-๐๔-๔๒๐๑-๐๐๔ | เจ้าพนักงานการเงินและบัญชี | ชำนาญงาน | ๔๙๐,๘๐๐ (๔๐,๙๐๐ x ๑๒) | - | - | ๔๙๐,๘๐๐ |
| ๒๔ | นายพิบูลย์ ประวิทธิพิณพงศ์ | บธ.บ. (การบัญชี) | ๓๒-๑-๐๔-๔๒๐๑-๐๐๕ | เจ้าพนักงานการเงินและบัญชี | ชำนาญงาน | ๓๒-๑-๐๔-๔๒๐๑-๐๐๕ | เจ้าพนักงานการเงินและบัญชี | ชำนาญงาน | ๔๑๙,๘๘๐ (๓๔,๙๙๐ x ๑๒) | - | - | ๔๑๙,๘๘๐ |
| ๒๕ | อยู่ระหว่างดำเนินการของ กสค. | | ๓๒-๑-๐๔-๔๒๐๑-๐๐๖ | เจ้าพนักงานการเงินและบัญชี | ปง./ชง. | ๓๒-๑-๐๔-๔๒๐๑-๐๐๖ | เจ้าพนักงานการเงินและบัญชี | ปง./ชง. | ๕๑๔,๖๘๐ (๔๒,๘๙๐ x ๑๒) | - | - | ๕๑๔,๖๘๐ |
| ๒๖ | น.ส.กรรณิการ์ คารพระภา | บธ.บ. (การจัดการทั่วไป) | ๓๒-๑-๐๔-๔๒๐๑-๐๐๗ | เจ้าพนักงานการเงินและบัญชี | ชำนาญงาน | ๓๒-๑-๐๔-๔๒๐๑-๐๐๗ | เจ้าพนักงานการเงินและบัญชี | ชำนาญงาน | ๒๙๗,๙๐๐ (ค่ากลางเงินเดือน) | - | - | ๒๙๗,๙๐๐ <small>อยู่ระหว่างดำเนินการ ของ กสค.</small> |
| ๒๗ | นางมาริสรา บุญถนัด | ศศ.บ. (การจัดการทั่วไป) | ๓๒-๑-๐๔-๔๒๐๑-๐๐๘ | เจ้าพนักงานการเงินและบัญชี | ชำนาญงาน | ๓๒-๑-๐๔-๔๒๐๑-๐๐๘ | เจ้าพนักงานการเงินและบัญชี | ชำนาญงาน | ๒๕๔,๒๘๐ (๒๑,๑๙๐ x ๑๒) | - | - | ๒๕๔,๒๘๐ |
| ๒๘ | อยู่ระหว่างดำเนินการของ กสค. | | ๓๒-๑-๐๔-๔๒๐๒-๐๐๑ | เจ้าพนักงานการคลัง | ปง./ชง. | ๓๒-๑-๐๔-๔๒๐๒-๐๐๑ | เจ้าพนักงานการคลัง | ปง./ชง. | ๕๖๐,๕๖๐ (๓๘,๓๘๐ x ๑๒) | - | - | ๕๖๐,๕๖๐ |
| ๒๙ | น.ส.บัวบูชา กมลเศรษฐ์ | บธ.บ. (บัญชี) | ๓๒-๑-๐๔-๔๒๐๒-๐๐๒ | เจ้าพนักงานการคลัง | ชำนาญงาน | ๓๒-๑-๐๔-๔๒๐๒-๐๐๒ | เจ้าพนักงานการคลัง | ชำนาญงาน | ๒๙๗,๙๐๐ (ค่ากลางเงินเดือน) | - | - | ๒๙๗,๙๐๐ <small>อยู่ระหว่างดำเนินการ ของ กสค.</small> |
| | | | | | | | | | ๓๘๗,๒๔๐ (๓๒,๒๗๐ x ๑๒) | - | - | ๓๘๗,๒๔๐ |

บัญชีแสดงจัดคนลงสู่ตำแหน่งและการกำหนดเลขที่ตำแหน่งในส่วนราชการ

กองคลัง

| ที่ | ชื่อ - สกุล | คุณวุฒิการศึกษา | กรอบอัตราเก่าเดิม (ปรับปรุงครั้งที่ ๓) | | | กรอบอัตรากำลังใหม่ | | | เงินเดือน | เงินประจำตำแหน่ง | | หมายเหตุ |
|-----|----------------------------------|---------------------------------------|--|------------------------------------|-----------|--------------------|------------------------------------|-----------|--------------------------|------------------|------------------------------|------------|
| | | | เลขที่ตำแหน่ง | ตำแหน่ง | ระดับ | เลขที่ตำแหน่ง | ตำแหน่ง | ระดับ | | เงินประจำตำแหน่ง | เงินค่าตอบแทน/เงินเพิ่มอื่นๆ | |
| | | | | | | | | | | | | |
| ๓๐ | พนักงานจ้างตามภารกิจ ว่างเดิม | | | ผู้ช่วยนักจัดการงานทั่วไป | (คุณวุฒิ) | | ผู้ช่วยนักจัดการงานทั่วไป | (คุณวุฒิ) | ๑๘๐,๐๐๐ | - | - | (ว่างเดิม) |
| ๓๑ | น.ส.ชญาภา การประเสริฐ | บช.บ (การบัญชี) | | ผู้ช่วยนักวิชาการการเงินและบัญชี | (คุณวุฒิ) | | ผู้ช่วยนักวิชาการการเงินและบัญชี | (คุณวุฒิ) | ๑๘๗,๒๐๐ (๑๕,๐๐๐ X ๑๒) | - | - | ๑๘๗,๒๐๐ |
| ๓๒ | ว่างเดิม | | | ผู้ช่วยนักวิชาการการเงินและบัญชี | (คุณวุฒิ) | | ผู้ช่วยนักวิชาการการเงินและบัญชี | (คุณวุฒิ) | ๑๘๗,๒๐๐ (๑๕,๖๐๐ X ๑๒) | - | - | ๑๘๗,๒๐๐ |
| ๓๓ | ว่างเดิม | | | ผู้ช่วยนักวิชาการการเงินและบัญชี | (คุณวุฒิ) | | ผู้ช่วยนักวิชาการการเงินและบัญชี | (คุณวุฒิ) | ๑๘๗,๒๐๐ (๑๕,๖๐๐ X ๑๒) | - | - | (ว่างเดิม) |
| ๓๔ | ว่างเดิม | | | ผู้ช่วยนักวิชาการการเงินและบัญชี | (คุณวุฒิ) | | ผู้ช่วยนักวิชาการการเงินและบัญชี | (คุณวุฒิ) | ๑๘๗,๒๐๐ (๑๕,๖๐๐ X ๑๒) | - | - | ๑๘๗,๒๐๐ |
| ๓๕ | ว่างเดิม | | | ผู้ช่วยนักวิชาการจัดเก็บรายได้ | (คุณวุฒิ) | | ผู้ช่วยนักวิชาการจัดเก็บรายได้ | (คุณวุฒิ) | ๑๘๗,๒๐๐ (๑๕,๖๐๐ X ๑๒) | - | - | (ว่างเดิม) |
| ๓๖ | ว่างเดิม | | | ผู้ช่วยนักวิชาการจัดเก็บรายได้ | (คุณวุฒิ) | | ผู้ช่วยนักวิชาการจัดเก็บรายได้ | (คุณวุฒิ) | ๑๘๗,๒๐๐ (๑๕,๖๐๐ X ๑๒) | - | - | ๑๘๗,๒๐๐ |
| ๓๗ | น.ส.อริษา กิณนร | ปวส. (การบัญชี) | | ผู้ช่วยเจ้าพนักงานการเงินและบัญชี | (คุณวุฒิ) | | ผู้ช่วยเจ้าพนักงานการเงินและบัญชี | (คุณวุฒิ) | ๑๘๗,๒๐๐ (๑๕,๖๐๐ X ๑๒) | - | - | (ว่างเดิม) |
| ๓๘ | ว่างเดิม | | | ผู้ช่วยเจ้าพนักงานการเงินและบัญชี | (คุณวุฒิ) | | ผู้ช่วยเจ้าพนักงานการเงินและบัญชี | (คุณวุฒิ) | ๑๘๗,๒๐๐ (๑๕,๖๐๐ X ๑๒) | - | - | ๑๘๗,๒๐๐ |
| ๓๙ | นายพันธีรวิศ โสวรรณ | ศศ.บ. (การจัดการโรงแรมและภัตตาคาร) | | ผู้ช่วยเจ้าพนักงานธุรการ (คนพิการ) | (คุณวุฒิ) | | ผู้ช่วยเจ้าพนักงานธุรการ (คนพิการ) | (คุณวุฒิ) | ๑๘๗,๒๐๐ (๑๕,๖๐๐ X ๑๒) | - | - | (ว่างเดิม) |
| ๔๐ | พนักงานจ้างทั่วไป | | | ผู้ช่วยเจ้าพนักงานธุรการ | (คุณวุฒิ) | | ผู้ช่วยเจ้าพนักงานธุรการ | (คุณวุฒิ) | ๑๘๗,๒๐๐ (๑๕,๖๐๐ X ๑๒) | - | - | ๑๘๗,๒๐๐ |
| ๔๑ | น.ส.ปริญาวรรณ ไทยงาม | ม.๓ | | คนงานทั่วไป (ประจำตลาดกลาง) | (คุณวุฒิ) | | คนงานทั่วไป (ประจำตลาดกลาง) | (คุณวุฒิ) | ๑๐๘,๐๐๐ (๙,๐๐๐ X ๑๒) | - | - | ๑๐๘,๐๐๐ |
| ๔๒ | นางนวลจันทร์ อิ่มหัวไผ่ | - | | คนงานทั่วไป (ประจำตลาดกลาง) | (คุณวุฒิ) | | คนงานทั่วไป (ประจำตลาดกลาง) | (คุณวุฒิ) | ๑๐๘,๐๐๐ (๙,๐๐๐ X ๑๒) | - | - | ๑๐๘,๐๐๐ |
| ๔๓ | น.ส.ทองหยิบ โพธิ์รัมย์ | - | | คนงานทั่วไป (ประจำตลาดกลาง) | (คุณวุฒิ) | | คนงานทั่วไป (ประจำตลาดกลาง) | (คุณวุฒิ) | ๑๐๘,๐๐๐ (๙,๐๐๐ X ๑๒) | - | - | ๑๐๘,๐๐๐ |
| ๔๔ | นายเสริมศักดิ์ ชันธิศรี | - | | คนงานทั่วไป (ประจำตลาดกลาง) | (คุณวุฒิ) | | คนงานทั่วไป (ประจำตลาดกลาง) | (คุณวุฒิ) | ๑๐๘,๐๐๐ (๙,๐๐๐ X ๑๒) | - | - | ๑๐๘,๐๐๐ |

บัญชีแสดงจัดคนลงสู่ตำแหน่งและการกำหนดเลขที่ตำแหน่งในส่วนราชการ

กองช่าง

| ที่ | ชื่อ - สกุล | คุณวุฒิ การศึกษา | กรอบอัตรากำลังเดิม (ปรับปรุงครั้งที่ ๓) | | | กรอบอัตรากำลังใหม่ | | | เงินเดือน | เงินประจำตำแหน่ง | | หมายเหตุ |
|-----|--|-------------------------|---|---|------------|--------------------|---|------------|---------------|----------------------|--------------------------------------|----------|
| | | | เลขที่ตำแหน่ง | ตำแหน่ง | ระดับ | เลขที่ตำแหน่ง | ตำแหน่ง | ระดับ | | เงินประจำ ตำแหน่ง | เงิน ค่าตอบแทน/ เงินเพิ่มอื่นๆ | |
| ๑ | นายยิ่งยศ บุญยานันต์ (การบริหารงานก่อสร้างและสาธารณูปโภค) | วศ.ม. | ๓๒-๑-๐๕-๒๑๐๓-๐๐๑ | ผอ.กองช่าง (นักบริหารงานช่าง) | กลาง | ๓๒-๑-๐๕-๒๑๐๓-๐๐๑ | ผอ.กองช่าง (นักบริหารงานช่าง) | กลาง | ๕๖๘,๕๖๐ | ๖๗,๒๐๐ | ๖๗,๒๐๐ | ๗๐๒,๙๖๐ |
| ๒ | นายนิกร ดวงสุดา (เทคโนโลยีการก่อสร้าง) | วท.บ. | ๓๒-๑-๐๕-๒๑๐๓-๐๐๒ | หน.ฝ่ายสำรวจและออกแบบ (นักบริหารงานช่าง) | ต้น | ๓๒-๑-๐๕-๒๑๐๓-๐๐๒ | หน.ฝ่ายสำรวจและออกแบบ (นักบริหารงานช่าง) | ต้น | (๔๗,๓๘๐ x ๑๒) | (๕,๖๐๐ x ๑๒) | (๕,๖๐๐ x ๑๒) | ๗๐๙,๖๘๐ |
| ๓ | นายณภดล พึ่งลัดดา (การบริหารงานก่อสร้าง) | บธ.บ. | ๓๒-๑-๐๕-๒๑๐๓-๐๐๓ | หน.ฝ่ายก่อสร้างและซ่อมบำรุง (นักบริหารงานช่าง) | ต้น | ๓๒-๑-๐๕-๒๑๐๓-๐๐๓ | หน.ฝ่ายก่อสร้างและซ่อมบำรุง (นักบริหารงานช่าง) | ต้น | (๕๗,๖๔๐ x ๑๒) | (๑,๕๐๐ x ๑๒) | - | ๗๐๙,๖๘๐ |
| ๔ | นายอุดมศักดิ์ อัมพวัน (วิศวกรรมโยธา) | อส.บ. (วิศวกรรมโยธา) | ๓๒-๑-๐๕-๒๑๐๓-๐๐๔ | หน.ฝ่ายเครื่องจักรกลและยานพาหนะ (นักบริหารงานช่าง) | ต้น | ๓๒-๑-๐๕-๒๑๐๓-๐๐๔ | หน.ฝ่ายเครื่องจักรกล (นักบริหารงานช่าง) | ต้น | (๕๕,๘๔๐ x ๑๒) | (๑,๕๐๐ x ๑๒) | - | ๖๘๘,๐๘๐ |
| ๕ | นางประพิศ วรรณจนาพันธ์ (เทคโนโลยีการก่อสร้าง) | วท.บ. | ๓๒-๑-๐๕-๒๑๐๓-๐๐๕ | หน.ฝ่ายช่างสุขาภิบาล (นักบริหารงานช่าง) | ต้น | ๓๒-๑-๐๕-๒๑๐๓-๐๐๕ | หน.ฝ่ายช่างสุขาภิบาล (นักบริหารงานช่าง) | ต้น | (๓๐,๒๒๐ x ๑๒) | (๑,๕๐๐ x ๑๒) | - | ๓๘๐,๖๔๐ |
| ๖ | ว่าที่ ร.ต.อาทิตย์ รักถายา (เทคโนโลยีการก่อสร้าง) | วท.บ. | ๓๒-๑-๐๕-๒๑๐๓-๐๐๖ | หน.ฝ่ายทางหลวงชนบท (นักบริหารงานช่าง) | ต้น | ๓๒-๑-๐๕-๒๑๐๓-๐๐๖ | หน.ฝ่ายทางหลวงชนบท (นักบริหารงานช่าง) | ต้น | (๔๙,๔๘๐ x ๑๒) | (๑,๕๐๐ x ๑๒) | - | ๖๑๑,๗๖๐ |
| ๗ | น.ส.อัญญารัตน์ งามชื่น (รัฐประศาสนศาสตร์) | รป.ม. | ๓๒-๑-๐๕-๓๑๐๑-๐๒๑ | นักจัดการงานทั่วไป | ชำนาญการ | ๓๒-๑-๐๕-๓๑๐๑-๐๒๑ | นักจัดการงานทั่วไป | ชำนาญการ | (๔๙,๔๘๐ x ๑๒) | (๑,๕๐๐ x ๑๒) | - | ๖๑๑,๗๖๐ |
| ๘ | นางเสริมศรี ไวยโรจน์ (รัฐประศาสนศาสตร์) | รป.ม. | ๓๒-๑-๐๕-๓๑๐๑-๐๒๒ | นักจัดการงานทั่วไป | ชำนาญการ | ๓๒-๑-๐๕-๓๑๐๑-๐๒๒ | นักจัดการงานทั่วไป | ชำนาญการ | ๓๒๙,๗๖๐ | - | - | ๓๒๙,๗๖๐ |
| ๙ | น.ส.สุภาพรณ ถิ่นจันทร์ (การปกครองท้องถิ่น) | รป.บ. | ๓๒-๑-๐๕-๓๑๐๑-๐๒๓ | นักจัดการงานทั่วไป | ปฏิบัติการ | ๓๒-๑-๐๕-๓๑๐๑-๐๒๓ | นักจัดการงานทั่วไป | ปฏิบัติการ | (๒๗,๔๘๐ x ๑๒) | - | - | ๓๕๒,๗๒๐ |
| ๑๐ | ว่าที่ร้อยตรีหญิงศศิศิลป์ อินทร์แป้น (ชีววิทยา) | วท.บ. | ๓๒-๑-๐๕-๓๔๐๑-๐๐๑ | นักวิชาการเกษตร | ปฏิบัติการ | ๓๒-๑-๐๕-๓๔๐๑-๐๐๑ | นักวิชาการเกษตร | ปฏิบัติการ | ๓๔๒,๗๒๐ | - | - | ๓๔๒,๗๒๐ |
| ๑๑ | น.ส.ประกาศศิริ ศรีคะชา (วิศวกรรมชลประทาน) | วศ.บ. | ๓๒-๑-๐๕-๓๗๐๑-๐๐๑ | วิศวกรโยธา | ชำนาญการ | ๓๒-๑-๐๕-๓๗๐๑-๐๐๑ | วิศวกรโยธา | ชำนาญการ | (๓๓,๐๐๐ x ๑๒) | - | - | ๑๘๐,๗๒๐ |
| ๑๒ | อยู่ระหว่างดำเนินการของ กสณ. | | ๓๒-๑-๐๕-๓๗๐๑-๐๐๒ | วิศวกรโยธา | ปก./ชก. | ๓๒-๑-๐๕-๓๗๐๑-๐๐๒ | วิศวกรโยธา | ปก./ชก. | (๑๕,๐๖๐ x ๑๒) | - | - | ๓๖๙,๔๘๐ |
| ๑๓ | นายสุวิทย์ เต็งชู (วิศวกรรมชลประทาน) | วศ.บ. | ๓๒-๑-๐๕-๓๗๐๑-๐๐๓ | วิศวกรโยธา | ปฏิบัติการ | ๓๒-๑-๐๕-๓๗๐๑-๐๐๓ | วิศวกรโยธา | ชำนาญการ | (๒๘,๕๖๐ x ๑๒) | - | - | ๓๖๙,๔๘๐ |
| ๑๔ | นายปรัชญา โฉมบุตร (วิศวกรรมโยธา) | วศ.บ. | ๓๒-๑-๐๕-๓๗๐๑-๐๐๔ | วิศวกรโยธา | ปฏิบัติการ | ๓๒-๑-๐๕-๓๗๐๑-๐๐๔ | วิศวกรโยธา | ปฏิบัติการ | (๓๐,๗๘๐ x ๑๒) | - | - | ๓๖๙,๔๘๐ |
| ๑๕ | น.ส.กัลปพฤกษ์ ศิริสุวรรณ (วิศวกรรมโยธา) | วศ.บ. | ๓๒-๑-๐๕-๓๗๐๑-๐๐๕ | วิศวกรโยธา | ปฏิบัติการ | ๓๒-๑-๐๕-๓๗๐๑-๐๐๕ | วิศวกรโยธา | ปฏิบัติการ | ๓๐๘,๐๔๐ | - | - | ๓๐๘,๐๔๐ |
| | | | | | | | | | (๒๕,๖๗๐ x ๑๒) | - | - | ๓๑๘,๐๐๐ |
| | | | | | | | | | ๓๑๘,๐๐๐ | - | - | ๓๑๘,๐๐๐ |
| | | | | | | | | | (๒๖,๕๐๐ x ๑๒) | - | - | ๓๑๘,๐๐๐ |
| | | | | | | | | | ๒๓๗,๖๐๐ | - | - | ๒๓๗,๖๐๐ |
| | | | | | | | | | (๑๙,๘๐๐ x ๑๒) | - | - | ๒๓๗,๖๐๐ |

บัญชีแสดงจัดคนลงสู่ตำแหน่งและการกำหนดเลขที่ตำแหน่งในส่วนราชการ

| ที่ | ชื่อ - สกุล | คุณวุฒิ การศึกษา | กองช่าง | | | | | | | | | |
|-----|-------------------------------|------------------------------|---|-----------------------|------------|--------------------|-----------------------|------------|-------------------------------|------------------|--------------------------------------|--|
| | | | กรอบอัตรากำลังเดิม (ปรับปรุงครั้งที่ ๓) | | | กรอบอัตรากำลังใหม่ | | | เงินเดือน | เงินประจำตำแหน่ง | | หมายเหตุ |
| | | | เลขที่ตำแหน่ง | ตำแหน่ง | ระดับ | เลขที่ตำแหน่ง | ตำแหน่ง | ระดับ | | เงินประจำตำแหน่ง | เงิน ค่าตอบแทน/ เงินเพิ่มอื่นๆ | |
| ๑๖ | น.ส.สุธินี การสมดี | ส.บ. (สถาปัตยกรรม) | ๓๒-๑-๐๕-๓๗๐๒-๐๐๑ | สถาปนิก | ปฏิบัติการ | ๓๒-๑-๐๕-๓๗๐๒-๐๐๑ | สถาปนิก | ปฏิบัติการ | ๑๘๐,๗๒๐ | - | - | ๑๘๐,๗๒๐ |
| ๑๗ | อยู่ระหว่างดำเนินการของ กส.ก. | | ๓๒-๑-๐๕-๓๗๐๔-๐๐๑ | วิศวกรเครื่องกล | ป.ก./ช.ก. | ๓๒-๑-๐๕-๓๗๐๔-๐๐๑ | วิศวกรเครื่องกล | ป.ก./ช.ก. | (๑๕,๐๖๐ x ๑๒) ๓๕๕,๓๒๐ | - | - | อยู่ระหว่าง ดำเนินการของ กส.ก. ๓๕๕,๓๒๐ |
| ๑๘ | น.ส.ปิยาภรณ์ รักคนตรี | ปวส. (คอมพิวเตอร์ธุรกิจ) | ๓๒-๑-๐๕-๔๑๐๑-๐๑๐ | เจ้าพนักงานธุรการ | ปฏิบัติงาน | ๓๒-๑-๐๕-๔๑๐๑-๐๑๐ | เจ้าพนักงานธุรการ | ปฏิบัติงาน | ๑๕๕,๖๔๐ | - | - | ๑๕๕,๖๔๐ |
| ๑๙ | ว่างเดิม | | ๓๒-๒-๐๕-๔๑๐๑-๐๑๑ | เจ้าพนักงานธุรการ | ป.ง./ช.ง. | ๓๒-๒-๐๕-๔๑๐๑-๐๑๑ | เจ้าพนักงานธุรการ | ป.ง./ช.ง. | (๑๒,๙๗๐ x ๑๒) ๒๙๗,๙๐๐ | - | - | ว่างเดิม ๒๙๗,๙๐๐ |
| ๒๐ | ว่างเดิม | | ๓๒-๑-๐๕-๔๑๐๑-๐๑๒ | เจ้าพนักงานธุรการ | ป.ง./ช.ง. | ๓๒-๑-๐๕-๔๑๐๑-๐๑๒ | เจ้าพนักงานธุรการ | ป.ง./ช.ง. | (ค่ากลางเงินเดือน) ๒๙๗,๙๐๐ | - | - | ว่างเดิม ๒๙๗,๙๐๐ |
| ๒๑ | ว่างเดิม | - | ๓๒-๑-๐๕-๔๑๐๑-๐๒๔ | เจ้าพนักงานธุรการ | ป.ง./ช.ง. | ๓๒-๑-๐๕-๔๑๐๑-๐๒๔ | เจ้าพนักงานธุรการ | ป.ง./ช.ง. | ๒๙๗,๙๐๐ | - | - | ว่างเดิม ๒๙๗,๙๐๐ |
| ๒๒ | ว่างเดิม | - | ๓๒-๑-๐๕-๔๑๐๑-๐๒๕ | เจ้าพนักงานธุรการ | ป.ง./ช.ง. | ๓๒-๑-๐๕-๔๑๐๑-๐๒๕ | เจ้าพนักงานธุรการ | ป.ง./ช.ง. | (ค่ากลางเงินเดือน) ๒๙๗,๙๐๐ | - | - | ว่างเดิม ๒๙๗,๙๐๐ |
| ๒๓ | น.ส.อมรรรัตน์ โพธิ์หิน | ปวส. (การตลาด) | ๓๒-๑-๐๕-๔๑๐๑-๐๒๖ | เจ้าพนักงานธุรการ | ป.ง./ช.ง. | ๓๒-๑-๐๕-๔๑๐๑-๐๒๖ | เจ้าพนักงานธุรการ | ป.ง./ช.ง. | ๒๙๗,๙๐๐ | - | - | ว่างเดิม ๒๙๗,๙๐๐ |
| ๒๔ | ว่างเดิม | - | ๓๒-๑-๐๕-๔๑๐๑-๐๒๗ | เจ้าพนักงานธุรการ | ป.ง./ช.ง. | ๓๒-๑-๐๕-๔๑๐๑-๐๒๗ | เจ้าพนักงานธุรการ | ป.ง./ช.ง. | (ค่ากลางเงินเดือน) ๒๙๗,๙๐๐ | - | - | ว่างเดิม ๒๙๗,๙๐๐ |
| ๒๕ | ว่างเดิม | - | ๓๒-๑-๐๕-๔๑๐๑-๐๒๘ | เจ้าพนักงานธุรการ | ป.ง./ช.ง. | ๓๒-๑-๐๕-๔๑๐๑-๐๒๘ | เจ้าพนักงานธุรการ | ป.ง./ช.ง. | (ค่ากลางเงินเดือน) ๒๙๗,๙๐๐ | - | - | ว่างเดิม ๒๙๗,๙๐๐ |
| ๒๖ | อยู่ระหว่างดำเนินการของ กส.ก. | | ๓๒-๑-๐๕-๔๕๐๔-๐๐๑ | เจ้าพนักงานสวนสาธารณะ | ป.ง./ช.ง. | ๓๒-๑-๐๕-๔๕๐๔-๐๐๑ | เจ้าพนักงานสวนสาธารณะ | ป.ง./ช.ง. | ๒๙๗,๙๐๐ | - | - | ว่างเดิม ๒๙๗,๙๐๐ |
| ๒๗ | นายจรูญ โชติวรรธกานิช | วท.บ. (เทคโนโลยีก่อสร้าง) | ๓๒-๑-๐๕-๔๗๐๑-๐๐๑ | นายช่างโยธา | อาวุโส | ๓๒-๑-๐๕-๔๗๐๑-๐๐๑ | นายช่างโยธา | อาวุโส | (ค่ากลางเงินเดือน) ๕๐๖,๕๒๐ | - | - | อยู่ระหว่าง ดำเนินการของ กส.ก. ๒๙๗,๙๐๐ |
| ๒๘ | นายพีระ ฤกษ์งาม | ปวส. (ช่างก่อสร้าง) | ๓๒-๑-๐๕-๔๗๐๑-๐๐๒ | นายช่างโยธา | ชำนาญงาน | ๓๒-๑-๐๕-๔๗๐๑-๐๐๒ | นายช่างโยธา | อาวุโส | (๔๒,๒๑๐ x ๑๒) ๓๖๒,๖๔๐ | - | - | ปรับปรุงตำแหน่ง กรณีมีผู้ผ่านา ๒๒๙,๒๐๐ |
| ๒๙ | นายณัฐวุฒิ อิศรางกูร ณ อยุธยา | ปวส. (ก่อสร้าง) | ๓๒-๑-๐๕-๔๗๐๑-๐๐๓ | นายช่างโยธา | ปฏิบัติงาน | ๓๒-๑-๐๕-๔๗๐๑-๐๐๓ | นายช่างโยธา | ปฏิบัติงาน | (๓๐,๒๒๐ x ๑๒) ๒๒๙,๒๐๐ | - | - | ๒๒๙,๒๐๐ |

บัญชีแสดงจัดคนลงสู่ตำแหน่งและการกำหนดเลขที่ตำแหน่งในส่วนราชการ

| ที่ | ชื่อ - สกุล | คุณวุฒิ การศึกษา | กองช่าง | | | | | | | | | |
|-----|------------------------------|--------------------------------------|--|-----------------|------------|-------------------|-----------------|------------|--|----------------------|--------------------------------------|----------------------------------|
| | | | กรอบอัตราเก่าเดิม (ปรับปรุงครั้งที่ ๓) | | | กรอบอัตราเก่าใหม่ | | | เงินเดือน | เงินประจำตำแหน่ง | | หมายเหตุ |
| | | | เลขที่ตำแหน่ง | ตำแหน่ง | ระดับ | เลขที่ตำแหน่ง | ตำแหน่ง | ระดับ | | เงินประจำ ตำแหน่ง | เงิน ค่าตอบแทน/ เงินเพิ่มอื่นๆ | |
| ๓๐ | อยู่ระหว่างดำเนินการของ กสณ. | | ๓๒-๑-๐๕-๔๗๐๑-๐๐๔ | นายช่างโยธา | ปง./ชง. | ๓๒-๑-๐๕-๔๗๐๑-๐๐๔ | นายช่างโยธา | ปง./ชง. | ๒๙๗,๙๐๐ | - | - | อยู่ระหว่าง ดำเนินการของ กสณ. |
| ๓๑ | นายทวีเทพ พรหมพิริยะมา | บธ.บ. (การจัดการงานก่อสร้าง) | ๓๒-๑-๐๕-๔๗๐๑-๐๐๕ | นายช่างโยธา | ชำนาญงาน | ๓๒-๑-๐๕-๔๗๐๑-๐๐๕ | นายช่างโยธา | อาวุโส | (ค่ากลางเงินเดือน) ๓๕๖,๑๖๐ (๒๙,๖๘๐ x ๑๒) | - | - | ๒๙๗,๙๐๐ ปรับปรุงตำแหน่ง |
| ๓๒ | อยู่ระหว่างดำเนินการของ กสณ. | | ๓๒-๑-๐๕-๔๗๐๑-๐๐๖ | นายช่างโยธา | ปง./ชง. | ๓๒-๑-๐๕-๔๗๐๑-๐๐๖ | นายช่างโยธา | ปง./ชง. | ๒๙๗,๙๐๐ | - | - | อยู่ระหว่าง ดำเนินการของ กสณ. |
| ๓๓ | นายฤทธิภา ภูสุโพธิ์ | ปวส. (ก่อสร้าง) | ๓๒-๑-๐๕-๔๗๐๑-๐๐๗ | นายช่างโยธา | ชำนาญงาน | ๓๒-๑-๐๕-๔๗๐๑-๐๐๗ | นายช่างโยธา | ชำนาญงาน | (ค่ากลางเงินเดือน) ๒๖๔,๔๘๐ (๒๒,๐๔๐ x ๑๒) | - | - | ๒๙๗,๙๐๐ ๒๖๔,๔๘๐ |
| ๓๔ | นายอนุภาพ แสงเจือ | ปวส. (ก่อสร้าง) | ๓๒-๑-๐๕-๔๗๐๑-๐๐๘ | นายช่างโยธา | ปฏิบัติงาน | ๓๒-๑-๐๕-๔๗๐๑-๐๐๘ | นายช่างโยธา | ปฏิบัติงาน | ๒๒๕,๔๘๐ (๑๘,๗๙๐ x ๑๒) | - | - | ๒๒๕,๔๘๐ |
| ๓๕ | นายฤทธิกร สิริทับทิม | ปวส. (ช่างโยธา) | ๓๒-๑-๐๕-๔๗๐๑-๐๐๙ | นายช่างโยธา | ชำนาญงาน | ๓๒-๑-๐๕-๔๗๐๑-๐๐๙ | นายช่างโยธา | อาวุโส | ๓๒๓,๗๖๐ (๒๖,๙๘๐ x ๑๒) | - | - | ปรับปรุงตำแหน่ง |
| ๓๖ | นายพัฒนพงษ์ มาพระลับ | วศ.บ. (วิศวกรรมโยธา) | ๓๒-๑-๐๕-๔๗๐๑-๐๑๐ | นายช่างโยธา | ชำนาญงาน | ๓๒-๑-๐๕-๔๗๐๑-๐๑๐ | นายช่างโยธา | ชำนาญงาน | ๔๔๖,๕๒๐ (๓๗,๒๑๐ x ๑๒) | - | - | กรณีมีผู้ผ่าน |
| ๓๗ | อยู่ระหว่างดำเนินการของ กสณ. | | ๓๒-๑-๐๕-๔๗๐๑-๐๑๑ | นายช่างโยธา | ปง./ชง. | ๓๒-๑-๐๕-๔๗๐๑-๐๑๑ | นายช่างโยธา | ปง./ชง. | ๒๙๗,๙๐๐ | - | - | อยู่ระหว่าง ดำเนินการของ กสณ. |
| ๓๘ | นายเทิดศักดิ์ ยิ่งมานะ | ทล.บ. การจัดการงานช่างและผังเมือง | ๓๒-๑-๐๕-๔๗๐๑-๐๑๒ | นายช่างโยธา | ชำนาญงาน | ๓๒-๑-๐๕-๔๗๐๑-๐๑๒ | นายช่างโยธา | ชำนาญงาน | (ค่ากลางเงินเดือน) ๓๐๗,๙๒๐ (๒๕,๖๖๐ x ๑๒) | - | - | ๒๙๗,๙๐๐ ๓๐๗,๙๒๐ |
| ๓๙ | นายชัยณรงค์ นวมอุ่น | วท.บ. (เทคโนโลยีก่อสร้าง) | ๓๒-๑-๐๕-๔๗๐๑-๐๑๓ | นายช่างโยธา | ชำนาญงาน | ๓๒-๑-๐๕-๔๗๐๑-๐๑๓ | นายช่างโยธา | ชำนาญงาน | ๓๐๗,๙๒๐ (๒๕,๖๖๐ x ๑๒) | - | - | ๓๐๗,๙๒๐ |
| ๔๐ | น.ส.ชลกร มหรรณพ | บธ.บ. (การจัดการงานก่อสร้าง) | ๓๒-๑-๐๕-๔๗๐๑-๐๑๔ | นายช่างโยธา | ชำนาญงาน | ๓๒-๑-๐๕-๔๗๐๑-๐๑๔ | นายช่างโยธา | ชำนาญงาน | ๒๗๕,๐๔๐ (๒๒,๙๒๐ x ๑๒) | - | - | ๒๗๕,๐๔๐ |
| ๔๑ | อยู่ระหว่างดำเนินการของ กสณ. | | ๓๒-๑-๐๕-๔๗๐๑-๐๑๕ | นายช่างโยธา | ปง./ชง. | ๓๒-๑-๐๕-๔๗๐๑-๐๑๕ | นายช่างโยธา | ปง./ชง. | ๒๙๗,๙๐๐ | - | - | อยู่ระหว่าง ดำเนินการของ กสณ. |
| ๔๒ | นายรังสันต์ คงดารา | ปวส. (ช่างก่อสร้าง) | ๓๒-๑-๐๕-๔๗๐๑-๐๑๖ | นายช่างโยธา | ชำนาญงาน | ๓๒-๑-๐๕-๔๗๐๑-๐๑๖ | นายช่างโยธา | ชำนาญงาน | (ค่ากลางเงินเดือน) ๒๗๕,๐๔๐ (๒๒,๙๒๐ x ๑๒) | - | - | ๒๙๗,๙๐๐ ๒๗๕,๐๔๐ |
| ๔๓ | อยู่ระหว่างดำเนินการของ กสณ. | | ๓๒-๑-๐๕-๔๗๐๒-๐๐๑ | นายช่างเขียนแบบ | ปง./ชง. | ๓๒-๑-๐๕-๔๗๐๒-๐๐๑ | นายช่างเขียนแบบ | ปง./ชง. | ๒๙๗,๙๐๐ (๒๔,๘๒๕ x ๑๒) | - | - | อยู่ระหว่าง ดำเนินการของ กสณ. |

บัญชีแสดงจัดคนลงสู่ตำแหน่งและการกำหนดเลขที่ตำแหน่งในส่วนราชการ

| ที่ | ชื่อ - สกุล | คุณวุฒิการศึกษา | กองช่าง | | | | | | | | | |
|-----|-------------------------------------|----------------------------------|---|------------------|------------|--------------------|------------------|------------|-------------------------------|------------------|------------------------------|------------------------------|
| | | | กรอบอัตรากำลังเดิม (ปรับปรุงครั้งที่ ๓) | | | กรอบอัตรากำลังใหม่ | | | เงินเดือน | เงินประจำตำแหน่ง | | หมายเหตุ |
| | | | เลขที่ตำแหน่ง | ตำแหน่ง | ระดับ | เลขที่ตำแหน่ง | ตำแหน่ง | ระดับ | | เงินประจำตำแหน่ง | เงินค่าตอบแทน/เงินเพิ่มอื่นๆ | |
| ๔๔ | อยู่ระหว่างดำเนินการของ กสณ. | ปวส. (การก่อสร้าง) | ๓๒-๑-๐๕-๔๗๐๒-๐๐๒ | นายช่างเขียนแบบ | ปง./ชง. | ๓๒-๑-๐๕-๔๗๐๒-๐๐๒ | นายช่างเขียนแบบ | ปง./ชง. | ๒๙๗,๙๐๐ | - | - | อยู่ระหว่างดำเนินการของ กสณ. |
| ๔๕ | อยู่ระหว่างดำเนินการของ กสณ. | | ๓๒-๑-๐๕-๔๗๐๒-๐๐๓ | นายช่างเขียนแบบ | ปง./ชง. | ๓๒-๑-๐๕-๔๗๐๒-๐๐๓ | นายช่างเขียนแบบ | ปง./ชง. | (ค่ากลางเงินเดือน) ๒๙๗,๙๐๐ | - | - | อยู่ระหว่างดำเนินการของ กสณ. |
| ๔๖ | อยู่ระหว่างดำเนินการของ กสณ. | | ๓๒-๑-๐๕-๔๗๐๓-๐๐๑ | นายช่างสำรวจ | ปง./ชง. | ๓๒-๑-๐๕-๔๗๐๓-๐๐๑ | นายช่างสำรวจ | ปง./ชง. | (ค่ากลางเงินเดือน) ๒๙๗,๙๐๐ | - | - | อยู่ระหว่างดำเนินการของ กสณ. |
| ๔๗ | นายณัฐพล เทพมณี | ปวส. (การก่อสร้าง) | ๓๒-๑-๐๕-๔๗๐๓-๐๐๒ | นายช่างสำรวจ | ชำนาญงาน | ๓๒-๑-๐๕-๔๗๐๓-๐๐๒ | นายช่างสำรวจ | ชำนาญงาน | (ค่ากลางเงินเดือน) ๒๑๒,๒๘๐ | - | - | อยู่ระหว่างดำเนินการของ กสณ. |
| ๔๘ | อยู่ระหว่างดำเนินการของ กสณ. | | ๓๒-๑-๐๕-๔๗๐๓-๐๐๓ | นายช่างสำรวจ | ปง./ชง. | ๓๒-๑-๐๕-๔๗๐๓-๐๐๓ | นายช่างสำรวจ | ปง./ชง. | (๑๗,๖๙๐ x ๑๒) ๒๑๒,๒๘๐ | - | - | ๒๑๒,๒๘๐ |
| ๔๙ | พันจ่าอากาศตรีสิทธิกร กระจำjitพิทย์ | วท.บ. (เทคโนโลยีเครื่องกล) | ๓๒-๑-๐๕-๔๗๐๕-๐๐๑ | นายช่างเครื่องกล | ชำนาญงาน | ๓๒-๑-๐๕-๔๗๐๕-๐๐๑ | นายช่างเครื่องกล | ชำนาญงาน | (ค่ากลางเงินเดือน) ๒๑๘,๒๘๐ | - | - | อยู่ระหว่างดำเนินการของ กสณ. |
| ๕๐ | นายพนดล งามฤทธิ์ | ปวส. (ช่างยนต์-เทคนิคยานยนต์) | ๓๒-๑-๐๕-๔๗๐๕-๐๐๒ | นายช่างเครื่องกล | ชำนาญงาน | ๓๒-๑-๐๕-๔๗๐๕-๐๐๒ | นายช่างเครื่องกล | ชำนาญงาน | (๑๘,๑๙๐ x ๑๒) ๒๓๐,๔๐๐ | - | - | ๒๑๘,๒๘๐ |
| ๕๑ | นายพรชัย รุ่งจำรัส | ปวส. (เครื่องกล) | ๓๒-๑-๐๕-๔๗๐๕-๐๐๓ | นายช่างเครื่องกล | ชำนาญงาน | ๓๒-๑-๐๕-๔๗๐๕-๐๐๓ | นายช่างเครื่องกล | ชำนาญงาน | (๑๙,๒๐๐ x ๑๒) ๓๖๙,๒๔๐ | - | - | ๒๓๐,๔๐๐ |
| ๕๒ | จ่าสิบเอก จตุพัฒน์พงษ์ บำรุงพฤกษ์ | ปวช. (ช่างกลโลหะ) | ๓๒-๑-๐๕-๔๗๐๕-๐๐๔ | นายช่างเครื่องกล | ปฏิบัติงาน | ๓๒-๑-๐๕-๔๗๐๕-๐๐๔ | นายช่างเครื่องกล | ปฏิบัติงาน | (๓๐,๗๗๐ x ๑๒) ๒๓๖,๖๔๐ | - | - | ๓๖๙,๒๔๐ |
| ๕๓ | จ่าสิบเอกโชคดี หอมศิริ | ปวส. เทคนิคเครื่องกล | ๓๒-๑-๐๕-๔๗๐๕-๐๐๕ | นายช่างเครื่องกล | ปฏิบัติงาน | ๓๒-๑-๐๕-๔๗๐๕-๐๐๕ | นายช่างเครื่องกล | ปฏิบัติงาน | (๑๙,๗๒๐ x ๑๒) ๒๙๑,๒๔๐ | - | - | ๒๓๖,๖๔๐ |
| ๕๔ | สิบเอกพงษ์พิพัฒน์ ทัศนะ | ปวส. เครื่องกล | ๓๒-๑-๐๕-๔๗๐๕-๐๐๖ | นายช่างเครื่องกล | ปฏิบัติงาน | ๓๒-๑-๐๕-๔๗๐๕-๐๐๖ | นายช่างเครื่องกล | ปฏิบัติงาน | (๒๔,๒๗๐ x ๑๒) ๑๗๑,๗๒๐ | - | - | ๒๙๑,๒๔๐ |
| ๕๕ | ว่างเดิม | | ๓๒-๑-๐๕-๔๗๐๕-๐๐๗ | นายช่างเครื่องกล | ปง./ชง. | ๓๒-๑-๐๕-๔๗๐๕-๐๐๗ | นายช่างเครื่องกล | ปง./ชง. | (๑๔,๓๑๐ x ๑๒) ๒๙๗,๙๐๐ | - | - | ว่างเดิม |
| ๕๖ | นายพงษ์ธร ผดุงสงฆ์ | คอ.บ. (วิศวกรรมไฟฟ้าสื่อสาร) | ๓๒-๑-๐๕-๔๗๐๖-๐๐๑ | นายช่างไฟฟ้า | อาวุโส | ๓๒-๑-๐๕-๔๗๐๖-๐๐๑ | นายช่างไฟฟ้า | อาวุโส | (ค่ากลางเงินเดือน) ๖๐๒,๘๘๐ | - | - | ๒๙๗,๙๐๐ |
| ๕๗ | สิบโทสมพงษ์ ดำเนินทรัพย์ | วศ.บ. (วิศวกรรมไฟฟ้า) | ๓๒-๑-๐๕-๔๗๐๖-๐๐๒ | นายช่างไฟฟ้า | ชำนาญงาน | ๓๒-๑-๐๕-๔๗๐๖-๐๐๒ | นายช่างไฟฟ้า | ชำนาญงาน | (๕๐,๒๔๐ x ๑๒) ๓๐๗,๙๒๐ | - | - | ๖๐๒,๘๘๐ |
| | | | | | | | | | (๒๕,๖๖๐ x ๑๒) | | | ๓๐๗,๙๒๐ |

บัญชีแสดงจัดคนลงสู่ตำแหน่งและการกำหนดเลขที่ตำแหน่งในส่วนราชการ

| ที่ | ชื่อ - สกุล | คุณวุฒิการศึกษา | กองช่าง | | | | | | เงินเดือน | เงินประจำตำแหน่ง | | หมายเหตุ |
|-----|--|--------------------------------------|--|---------------------------------|--------------------------|-------------------|---------------------------------|--------------------------|-------------------------------|------------------|------------------------------|---|
| | | | กรอบอัตราเก่าเดิม (ปรับปรุงครั้งที่ ๓) | | | กรอบอัตราเก่าใหม่ | | | | เงินประจำตำแหน่ง | เงินค่าตอบแทน/เงินเพิ่มอื่นๆ | |
| | | | เลขที่ตำแหน่ง | ตำแหน่ง | ระดับ | เลขที่ตำแหน่ง | ตำแหน่ง | ระดับ | | | | |
| ๕๘ | อยู่ระหว่างดำเนินการของ กสค. | | ๓๒-๑-๐๕-๔๗๐๖-๐๐๓ | นายช่างไฟฟ้า | ปง./ชง. | ๓๒-๑-๐๕-๔๗๐๖-๐๐๓ | นายช่างไฟฟ้า | ปง./ชง. | ๒๙๗,๕๐๐ (ค่ากลางเงินเดือน) | - | - | อยู่ระหว่าง ดำเนินการของ กสค. ๒๙๗,๕๐๐ |
| ๕๙ | ลูกจ้างประจำ นายแดง เชื้อพันธ์ | ป.๔ | ๑ | พนักงานขับรถยนต์ | สนับสนุน กลุ่มที่ ๑-๓ | ๑ | พนักงานขับรถยนต์ | สนับสนุน กลุ่มที่ ๑-๓ | ๒๖๒,๕๖๐ (๒๑,๘๘๐ x ๑๒) | - | - | ๒๖๒,๕๖๐ |
| ๖๐ | นายวันชัย มีเวชสม | ป.๖ | ๔๔ | พนักงานขับเครื่องจักรกลขนาดกลาง | ช่าง กลุ่มที่ ๑-๓ | ๔๔ | พนักงานขับเครื่องจักรกลขนาดกลาง | ช่าง กลุ่มที่ ๑-๓ | ๓๔๒,๗๒๐ (๒๘,๕๖๐ x ๑๒) | - | - | ๓๔๒,๗๒๐ |
| ๖๑ | นายดำรงศ สิทธาภา | ป.๗ | ๔๖ | พนักงานขับเครื่องจักรกลขนาดกลาง | ช่าง กลุ่มที่ ๑-๓ | ๔๖ | พนักงานขับเครื่องจักรกลขนาดกลาง | ช่าง กลุ่มที่ ๑-๓ | ๓๕๖,๑๖๐ (๒๙,๖๘๐ x ๑๒) | - | - | ๓๕๖,๑๖๐ |
| ๖๒ | นายกิจพิสุทธิ์ บำรุงพฤกษ์ | ศศ.ม. | ๖๓ | พนักงานขับเครื่องจักรกลขนาดเบา | ช่าง กลุ่มที่ ๑-๓ | ๖๓ | พนักงานขับเครื่องจักรกลขนาดเบา | ช่าง กลุ่มที่ ๑-๓ | ๒๘๐,๐๘๐ (๒๓,๓๔๐ x ๑๒) | - | - | ๒๘๐,๐๘๐ |
| ๖๓ | นายชัยวัตร มีวีระสม | ปวช. (ช่างยนต์) | ๖๗ | พนักงานขับเครื่องจักรกลขนาดเบา | ช่าง กลุ่มที่ ๑-๓ | ๖๗ | พนักงานขับเครื่องจักรกลขนาดเบา | ช่าง กลุ่มที่ ๑-๓ | ๒๙๘,๒๐๐ (๒๔,๘๕๐ x ๑๒) | - | - | ๒๙๘,๒๐๐ |
| ๖๔ | นายโหม น้อยแก้ว | ป.๔ | ๗๓ | พนักงานขับเครื่องจักรกลขนาดเบา | ช่าง กลุ่มที่ ๑-๓ | ๗๓ | พนักงานขับเครื่องจักรกลขนาดเบา | ช่าง กลุ่มที่ ๑-๓ | ๒๕๘,๐๐๐ (๒๑,๕๐๐ x ๑๒) | - | - | ๒๕๘,๐๐๐ |
| ๖๕ | นางกัลยากร สุขอุทัย | ปวส. (คอมพิวเตอร์ธุรกิจ) | ๔๙ | เจ้าพนักงานธุรการ | สนับสนุน กลุ่มที่ ๑-๓ | ๔๙ | เจ้าพนักงานธุรการ | สนับสนุน กลุ่มที่ ๑-๓ | ๒๔๐,๔๘๐ (๒๐,๐๔๐ x ๑๒) | - | - | ๒๔๐,๔๘๐ |
| ๖๖ | นายธนประเสริฐ กันนุช | ปวช. (ช่างอุตสาหกรรม) | ๕๕ | คนงาน | บริการพื้นฐาน กลุ่ม ๑ | ๕๕ | คนงาน | บริการพื้นฐาน กลุ่ม ๑ | ๒๕๒,๑๒๐ (๒๑,๐๑๐ x ๑๒) | - | - | ๒๕๒,๑๒๐ |
| ๖๗ | พนักงานจ้างตามภารกิจ น.ส.สมพร จิวกร่าง | บธ.บ. (การบริหารทรัพยากรมนุษย์) | | ผู้ช่วยนักจัดการงานทั่วไป | (คุณวุฒิ) | | ผู้ช่วยนักจัดการงานทั่วไป | (คุณวุฒิ) | ๒๕๐,๘๐๐ (๒๐,๙๐๐ x ๑๒) | - | - | ๒๕๐,๘๐๐ |
| ๖๘ | น.ส.อรณิษา สวัสดิ์ | ศศ.บ. (การท่องเที่ยวและการโรงแรม) | | ผู้ช่วยนักจัดการงานทั่วไป | (คุณวุฒิ) | | ผู้ช่วยนักจัดการงานทั่วไป | (คุณวุฒิ) | ๑๙๖,๕๖๐ (๑๖,๓๘๐ x ๑๒) | - | - | ๑๙๖,๕๖๐ |
| ๖๙ | ว่างเดิม | | | ผู้ช่วยนักจัดการงานทั่วไป | (คุณวุฒิ) | | ผู้ช่วยนักจัดการงานทั่วไป | (คุณวุฒิ) | ๑๘๐,๐๐๐ (๑๕,๐๐๐ x ๑๒) | - | - | ว่างเดิม |
| ๗๐ | น.ส.ปรีชา ปิติการ | วท.บ. (เกษตรศาสตร์) | | ผู้ช่วยนักวิชาการเกษตร | (คุณวุฒิ) | | ผู้ช่วยนักวิชาการเกษตร | (คุณวุฒิ) | ๒๔๘,๕๒๐ (๒๐,๗๑๐ x ๑๒) | - | - | ๒๔๘,๕๒๐ |

บัญชีแสดงจัดคนลงสู่ตำแหน่งและการกำหนดเลขที่ตำแหน่งในส่วนราชการ

กองช่าง

| ที่ | ชื่อ - สกุล | คุณวุฒิการศึกษา | กรอบอัตรากำลังเดิม (ปรับปรุงครั้งที่ ๓) | | | กรอบอัตรากำลังใหม่ | | | เงินเดือน | เงินประจำตำแหน่ง | | หมายเหตุ |
|-----|-------------------------------|-------------------------------|---|--------------------------|-----------|--------------------|--------------------------|-----------|---------------|------------------|------------------------------|----------|
| | | | เลขที่ตำแหน่ง | ตำแหน่ง | ระดับ | เลขที่ตำแหน่ง | ตำแหน่ง | ระดับ | | เงินประจำตำแหน่ง | เงินค่าตอบแทน/เงินเพิ่มอื่นๆ | |
| | | | | | | | | | | | | |
| ๗๑ | นายพัชรภักดิ์ กิจชัยวัฒนาศิริ | วท.บ. (วิศวกรรม) | | ผู้ช่วยนักวิชาการเกษตร | (คุณวุฒิ) | | ผู้ช่วยนักวิชาการเกษตร | (คุณวุฒิ) | ๒๓๕,๘๐๐ | - | - | ๒๓๕,๘๐๐ |
| ๗๒ | นายอรุณเดช พึ่งลัดดา | ปวส. (คอมพิวเตอร์) | | ผู้ช่วยเจ้าพนักงานธุรการ | (คุณวุฒิ) | | ผู้ช่วยเจ้าพนักงานธุรการ | (คุณวุฒิ) | (๑๙,๖๕๐ x ๑๒) | - | - | ๑๖๗,๕๒๐ |
| ๗๓ | น.ส.ศิริภาณุจัน มีชูทิพย์ | ปวส. (คอมพิวเตอร์) | | ผู้ช่วยเจ้าพนักงานธุรการ | (คุณวุฒิ) | | ผู้ช่วยเจ้าพนักงานธุรการ | (คุณวุฒิ) | (๑๓,๙๖๐ x ๑๒) | - | - | ๑๗๒,๕๖๐ |
| ๗๔ | น.ส.พิมพ์ชญา สุขจิตร | ปวส. (คอมพิวเตอร์) | | ผู้ช่วยเจ้าพนักงานธุรการ | (คุณวุฒิ) | | ผู้ช่วยเจ้าพนักงานธุรการ | (คุณวุฒิ) | (๑๔,๓๘๐ x ๑๒) | - | - | ๑๗๕,๘๐๐ |
| ๗๕ | น.ส.ขวัญชนก สมคะเน | นศ.บ. (นิเทศศาสตร์) | | ผู้ช่วยเจ้าพนักงานธุรการ | (คุณวุฒิ) | | ผู้ช่วยเจ้าพนักงานธุรการ | (คุณวุฒิ) | (๑๔,๖๕๐ x ๑๒) | - | - | ๑๖๖,๓๖๐ |
| ๗๖ | นางสาวเปรมกมล ทองคำ | ปวช. (การบัญชี) | | ผู้ช่วยเจ้าพนักงานธุรการ | (คุณวุฒิ) | | ผู้ช่วยเจ้าพนักงานธุรการ | (คุณวุฒิ) | (๑๐,๕๓๐ x ๑๒) | - | - | ๑๑๒,๘๐๐ |
| ๗๗ | น.ส.จรรยาณทน เลิศพยาบาล | ปวส. (การจัดการทั่วไป) | | ผู้ช่วยเจ้าพนักงานธุรการ | (คุณวุฒิ) | | ผู้ช่วยเจ้าพนักงานธุรการ | (คุณวุฒิ) | (๙,๔๐๐ x ๑๒) | - | - | ๑๓๘,๐๐๐ |
| ๗๘ | ว่าที่ ร.ต.ธีระศักดิ์ ชูพงษ์ | ปวส. ก่อสร้าง | | ผู้ช่วยนายช่างเขียนแบบ | (คุณวุฒิ) | | ผู้ช่วยนายช่างเขียนแบบ | (คุณวุฒิ) | (๑๑,๕๐๐ x ๑๒) | - | - | ๑๔๒,๒๐๐ |
| ๗๙ | นายศุภกร สาระโกชน์ | อนุปริญญา (อิเล็กทรอนิกส์) | | ผู้ช่วยนายช่างไฟฟ้า | (คุณวุฒิ) | | ผู้ช่วยนายช่างไฟฟ้า | (คุณวุฒิ) | (๑๑,๘๕๐ x ๑๒) | - | - | ๑๔๓,๘๘๐ |
| ๘๐ | นายวิระยุทธ สุวิวัฒน์ชัย | ปวส. (ช่างอิเล็กทรอนิกส์) | | ผู้ช่วยนายช่างไฟฟ้า | (คุณวุฒิ) | | ผู้ช่วยนายช่างไฟฟ้า | (คุณวุฒิ) | (๑๑,๙๙๐ x ๑๒) | - | - | ๑๔๒,๔๔๐ |
| ๘๑ | นายยอดศักดิ์ พงษ์พูล | ปวส. (ช่างไฟฟ้ากำลัง) | | ผู้ช่วยนายช่างไฟฟ้า | (คุณวุฒิ) | | ผู้ช่วยนายช่างไฟฟ้า | (คุณวุฒิ) | (๑๑,๘๗๐ x ๑๒) | - | - | ๑๖๒,๘๔๐ |
| ๘๒ | นายธนพล มีวีระสม | ปวส. (ไฟฟ้ากำลัง) | | ผู้ช่วยนายช่างไฟฟ้า | (คุณวุฒิ) | | ผู้ช่วยนายช่างไฟฟ้า | (คุณวุฒิ) | (๑๓,๕๗๐ x ๑๒) | - | - | ๑๔๒,๒๐๐ |
| ๘๓ | ว่างเดิม | | | ผู้ช่วยนายช่างไฟฟ้า | (คุณวุฒิ) | | ผู้ช่วยนายช่างไฟฟ้า | (คุณวุฒิ) | (๑๑,๘๕๐ x ๑๒) | - | - | ว่างเดิม |
| ๘๔ | ว่างเดิม | | | ผู้ช่วยนายช่างไฟฟ้า | (คุณวุฒิ) | | ผู้ช่วยนายช่างไฟฟ้า | (คุณวุฒิ) | ๑๓๘,๐๐๐ | - | - | ๑๓๘,๐๐๐ |
| ๘๕ | ว่างเดิม | | | ผู้ช่วยนายช่างไฟฟ้า | (คุณวุฒิ) | | ผู้ช่วยนายช่างไฟฟ้า | (คุณวุฒิ) | (๑๑,๕๐๐ x ๑๒) | - | - | ๑๓๘,๐๐๐ |
| | | | | ผู้ช่วยนายช่างไฟฟ้า | (คุณวุฒิ) | | ผู้ช่วยนายช่างไฟฟ้า | (คุณวุฒิ) | ๑๓๘,๐๐๐ | - | - | ๑๓๘,๐๐๐ |
| | | | | | | | | | (๑๑,๕๐๐ x ๑๒) | - | - | ว่างเดิม |

บัญชีแสดงจัดคนลงสู่ตำแหน่งและการกำหนดเลขที่ตำแหน่งในส่วนราชการ

กองช่าง

| ที่ | ชื่อ - สกุล | คุณวุฒิ การศึกษา | กรอบอัตราเก่าเดิม (ปรับปรุงครั้งที่ ๓) | | | กรอบอัตราเก่าสิ่งใหม่ | | | เงินเดือน | เงินประจำตำแหน่ง | | หมายเหตุ |
|-----|------------------------|--------------------------------|--|-------------------------|-----------|-----------------------|-------------------------|-----------|--------------------------|----------------------|--------------------------------------|----------|
| | | | เลขที่ตำแหน่ง | ตำแหน่ง | ระดับ | เลขที่ตำแหน่ง | ตำแหน่ง | ระดับ | | เงินประจำ ตำแหน่ง | เงิน ค่าตอบแทน/ เงินเพิ่มอื่นๆ | |
| ๘๖ | นายพีรศิลป์ นิลมงคล | ปวส. (เครื่องกล) | | ผู้ช่วยนายช่างเครื่องกล | (คุณวุฒิ) | | ผู้ช่วยนายช่างเครื่องกล | (คุณวุฒิ) | ๑๔๒,๒๐๐ | - | - | ๑๔๒,๒๐๐ |
| ๘๗ | นายคุณากร แสงอ่อน | ปวส. (ช่างยนต์) | | ผู้ช่วยนายช่างเครื่องกล | (คุณวุฒิ) | | ผู้ช่วยนายช่างเครื่องกล | (คุณวุฒิ) | (๑๑,๘๕๐ x ๑๒) ๑๗๗,๔๘๐ | - | - | ๑๗๗,๔๘๐ |
| ๘๘ | นายรุทฤช วิรัชมงคลอิต | ปวส. (ช่างเทคนิคการผลิต) | | ผู้ช่วยนายช่างเครื่องกล | (คุณวุฒิ) | | ผู้ช่วยนายช่างเครื่องกล | (คุณวุฒิ) | (๑๔,๗๙๐ x ๑๒) ๑๖๖,๖๐๐ | - | - | ๑๖๖,๖๐๐ |
| ๘๙ | นายวัฒนา คงสมทอง | ปวส. (ช่างยนต์) | | ผู้ช่วยนายช่างเครื่องกล | (คุณวุฒิ) | | ผู้ช่วยนายช่างเครื่องกล | (คุณวุฒิ) | (๑๓,๕๕๐ x ๑๒) ๑๕๖,๕๖๐ | - | - | ๑๕๖,๕๖๐ |
| ๙๐ | นายพรพิชญ ณะวิทย์ | บธ.บ. (การจัดการอุตสาหกรรม) | | ผู้ช่วยนายช่างเครื่องกล | (คุณวุฒิ) | | ผู้ช่วยนายช่างเครื่องกล | (คุณวุฒิ) | (๑๒,๗๑๐ x ๑๒) ๑๕๖,๕๖๐ | - | - | ๑๕๖,๕๖๐ |
| ๙๑ | นายสมบัติ แย้มสมัย | ปวส. (ช่างเทคนิคอุตสาหกรรม) | | ผู้ช่วยนายช่างเครื่องกล | (คุณวุฒิ) | | ผู้ช่วยนายช่างเครื่องกล | (คุณวุฒิ) | (๑๒,๗๑๐ x ๑๒) ๑๕๕,๐๘๐ | - | - | ๑๕๕,๐๘๐ |
| ๙๒ | นายอลงกต เทียงธรรม | ปวส. (เครื่องกล) | | ผู้ช่วยนายช่างเครื่องกล | (คุณวุฒิ) | | ผู้ช่วยนายช่างเครื่องกล | (คุณวุฒิ) | (๑๒,๘๔๐ x ๑๒) ๑๕๕,๐๘๐ | - | - | ๑๕๕,๐๘๐ |
| ๙๓ | นายสุวพงษ์ ศรีสุวรรณ | ปวส. (เทคนิคอุตสาหกรรม) | | ผู้ช่วยนายช่างเครื่องกล | (คุณวุฒิ) | | ผู้ช่วยนายช่างเครื่องกล | (คุณวุฒิ) | (๑๒,๘๔๐ x ๑๒) ๑๓๘,๐๐๐ | - | - | ๑๓๘,๐๐๐ |
| ๙๔ | น.ส.พิมพ์ใจ สุทธิ | ปวส. (ช่างก่อสร้าง) | | ผู้ช่วยนายช่างโยธา | (คุณวุฒิ) | | ผู้ช่วยนายช่างโยธา | (คุณวุฒิ) | (๑๑,๕๐๐ x ๑๒) ๑๗๔,๑๒๐ | - | - | ๑๗๔,๑๒๐ |
| ๙๕ | นายวิชณ ศรีนาค | ปวส. (ช่างก่อสร้าง) | | ผู้ช่วยนายช่างโยธา | (คุณวุฒิ) | | ผู้ช่วยนายช่างโยธา | (คุณวุฒิ) | (๑๔,๕๑๐ x ๑๒) ๑๓๘,๐๐๐ | - | - | ๑๓๘,๐๐๐ |
| ๙๖ | นายณัฐวุฒิ อธิมิมะทะ | ปวส. (ก่อสร้าง) | | ผู้ช่วยนายช่างโยธา | (คุณวุฒิ) | | ผู้ช่วยนายช่างโยธา | (คุณวุฒิ) | (๑๑,๕๐๐ x ๑๒) ๑๔๘,๙๒๐ | - | - | ๑๔๘,๙๒๐ |
| ๙๗ | นายภูวนัย นาคเงินทอง | ปวช. (ก่อสร้าง) | | ผู้ช่วยนายช่างโยธา | (คุณวุฒิ) | | ผู้ช่วยนายช่างโยธา | (คุณวุฒิ) | (๑๒,๔๑๐ x ๑๒) ๑๕๕,๙๒๐ | - | - | ๑๕๕,๙๒๐ |
| ๙๘ | นายสุรเจตน์ วิภสิต | ปวส. (ก่อสร้าง) | | ผู้ช่วยนายช่างโยธา | (คุณวุฒิ) | | ผู้ช่วยนายช่างโยธา | (คุณวุฒิ) | (๑๒,๙๑๐ x ๑๒) ๑๕๕,๙๒๐ | - | - | ๑๕๕,๙๒๐ |
| ๙๙ | นายวรวุฒิ ยงยีน | ปวส. (ก่อสร้าง) | | ผู้ช่วยนายช่างโยธา | (คุณวุฒิ) | | ผู้ช่วยนายช่างโยธา | (คุณวุฒิ) | (๑๒,๙๑๐ x ๑๒) ๑๔๓,๕๒๐ | - | - | ๑๔๓,๕๒๐ |
| ๑๐๐ | นายประธานพร ชูประดิษฐ์ | อนุปริญญา ก่อสร้าง | | ผู้ช่วยนายช่างโยธา | (คุณวุฒิ) | | ผู้ช่วยนายช่างโยธา | (คุณวุฒิ) | (๑๑,๙๖๐ x ๑๒) ๑๓๐,๐๘๐ | - | - | ๑๓๐,๐๘๐ |

บัญชีแสดงจัดคนลงสู่ตำแหน่งและการกำหนดเลขที่ตำแหน่งในส่วนราชการ

กองช่าง

| ที่ | ชื่อ - สกุล | คุณวุฒิการศึกษา | กรอบอัตราเก่าเดิม (ปรับปรุงครั้งที่ ๓) | | | กรอบอัตราเก่าใหม่ | | | เงินเดือน | เงินประจำตำแหน่ง | | หมายเหตุ |
|-----|----------------------------|------------------------------|--|--------------------|-----------|-------------------|--------------------|-----------|--------------------------|------------------|------------------------------|----------|
| | | | เลขที่ตำแหน่ง | ตำแหน่ง | ระดับ | เลขที่ตำแหน่ง | ตำแหน่ง | ระดับ | | เงินประจำตำแหน่ง | เงินค่าตอบแทน/เงินเพิ่มอื่นๆ | |
| ๑๐๑ | นายกฤษณะ พึ่งประยูร | ปวส. (ช่างก่อสร้าง) | | ผู้ช่วยนายช่างโยธา | (คุณวุฒิ) | | ผู้ช่วยนายช่างโยธา | (คุณวุฒิ) | ๑๓๘,๐๐๐ (๑๑,๕๐๐ X ๑๒) | - | - | ๑๓๘,๐๐๐ |
| ๑๐๒ | นายวสันต์ แป้นจันทร์ | ปวส. (ช่างก่อสร้าง) | | ผู้ช่วยนายช่างโยธา | (คุณวุฒิ) | | ผู้ช่วยนายช่างโยธา | (คุณวุฒิ) | ๑๓๘,๐๐๐ (๑๑,๕๐๐ X ๑๒) | - | - | ๑๓๘,๐๐๐ |
| ๑๐๓ | นายศักดิ์จรินทร์ จันทร์โสม | ปวส. (ช่างก่อสร้าง) | | ผู้ช่วยนายช่างโยธา | (คุณวุฒิ) | | ผู้ช่วยนายช่างโยธา | (คุณวุฒิ) | ๑๓๘,๐๐๐ (๑๑,๕๐๐ X ๑๒) | - | - | ๑๓๘,๐๐๐ |
| ๑๐๔ | นายอมรเทพ บุญจิตต์ | ปวส. (ช่างก่อสร้าง) | | ผู้ช่วยนายช่างโยธา | (คุณวุฒิ) | | ผู้ช่วยนายช่างโยธา | (คุณวุฒิ) | ๑๓๘,๐๐๐ (๑๑,๕๐๐ X ๑๒) | - | - | ๑๓๘,๐๐๐ |
| ๑๐๕ | นายพีรพล โชติวรรธกวมิช | ปวส. (ช่างก่อสร้าง) | | ผู้ช่วยนายช่างโยธา | (คุณวุฒิ) | | ผู้ช่วยนายช่างโยธา | (คุณวุฒิ) | ๑๔๒,๒๐๐ (๑๑,๕๐๐ X ๑๒) | - | - | ๑๔๒,๒๐๐ |
| ๑๐๖ | นายธีธัช ดวงสุดา | ปวส. (ช่างก่อสร้าง) | | ผู้ช่วยนายช่างโยธา | (คุณวุฒิ) | | ผู้ช่วยนายช่างโยธา | (คุณวุฒิ) | ๑๔๒,๒๐๐ (๑๑,๕๐๐ X ๑๒) | - | - | ๑๔๒,๒๐๐ |
| ๑๐๗ | นายภูมิชนก จันทร์สว่าง | ค.อ.บ. (เทคนิคอุตสาหกรรม) | | ผู้ช่วยนายช่างโยธา | (คุณวุฒิ) | | ผู้ช่วยนายช่างโยธา | (คุณวุฒิ) | ๑๒๙,๗๒๐ (๑๐,๘๑๐ X ๑๒) | - | - | ๑๒๙,๗๒๐ |
| ๑๐๘ | นายธนภัทร กรอบกระจก | ปวส. (ช่างก่อสร้าง) | | ผู้ช่วยนายช่างโยธา | (คุณวุฒิ) | | ผู้ช่วยนายช่างโยธา | (คุณวุฒิ) | ๑๓๘,๐๐๐ (๑๑,๕๐๐ X ๑๒) | - | - | ๑๓๘,๐๐๐ |
| ๑๐๙ | นายสมศักดิ์ กิจการ | ปวส. (ช่างก่อสร้าง) | | ผู้ช่วยนายช่างโยธา | (คุณวุฒิ) | | ผู้ช่วยนายช่างโยธา | (คุณวุฒิ) | ๑๓๘,๐๐๐ (๑๑,๕๐๐ X ๑๒) | - | - | ๑๓๘,๐๐๐ |
| ๑๑๐ | นายธนพล สุดสวาท | ปวส. (ช่างยนต์) | | พนักงานขับรถยนต์ | ทักษะ | | พนักงานขับรถยนต์ | ทักษะ | ๑๗๒,๕๖๐ (๑๔,๓๘๐ X ๑๒) | - | - | ๑๗๒,๕๖๐ |
| ๑๑๑ | นายเพิ่มศักดิ์ นิหนอง | ม.๖ | | พนักงานขับรถยนต์ | ทักษะ | | พนักงานขับรถยนต์ | ทักษะ | ๑๖๕,๘๔๐ (๑๓,๘๒๐ X ๑๒) | - | - | ๑๖๕,๘๔๐ |
| ๑๑๒ | นายมานพ สุขจิตร | ม.๓ | | พนักงานขับรถยนต์ | ทักษะ | | พนักงานขับรถยนต์ | ทักษะ | ๑๘๒,๕๒๐ (๑๕,๒๑๐ X ๑๒) | - | - | ๑๘๒,๕๒๐ |
| ๑๑๓ | นายปรัชญา ชโลธร | ปวส. (ช่างเทคนิคโลหะ) | | พนักงานขับรถยนต์ | ทักษะ | | พนักงานขับรถยนต์ | ทักษะ | ๑๘๒,๕๒๐ (๑๕,๒๑๐ X ๑๒) | - | - | ๑๘๒,๕๒๐ |
| ๑๑๔ | นายวุฒิพล ประดิษฐ์พุ่ม | ปวส. (ช่างยนต์) | | พนักงานขับรถยนต์ | ทักษะ | | พนักงานขับรถยนต์ | ทักษะ | ๑๑๙,๘๘๐ (๙,๙๙๐ X ๑๒) | - | - | ๑๑๙,๘๘๐ |
| ๑๑๕ | ว่างเดิม | | | พนักงานขับรถยนต์ | ทักษะ | | พนักงานขับรถยนต์ | ทักษะ | ๑๓๘,๐๐๐ (๑๑,๕๐๐ X ๑๒) | - | - | ว่างเดิม |

บัญชีแสดงจัดคนลงสู่ตำแหน่งและการกำหนดเลขที่ตำแหน่งในส่วนราชการ

กองช่าง

| ที่ | ชื่อ - สกุล | คุณวุฒิ การศึกษา | กรอบอัตรากำลังเดิม (ปรับปรุงครั้งที่ ๓) | | | | | | | | | กรอบอัตรากำลังใหม่ | | | เงินประจำตำแหน่ง | | หมายเหตุ |
|-----|-------------------------------|-----------------------|---|---------------------------------|-------|---------------|---------------------------------|-------|---------------|----------------------|--------------------------------------|--------------------|--|--|------------------|--|----------|
| | | | เลขที่ตำแหน่ง | ตำแหน่ง | ระดับ | เลขที่ตำแหน่ง | ตำแหน่ง | ระดับ | เงินเดือน | เงินประจำตำแหน่ง | | | | | | | |
| | | | | | | | | | | เงินประจำ ตำแหน่ง | เงิน ค่าตอบแทน/ เงินเพิ่มอื่นๆ | | | | | | |
| ๑๑๖ | ว่างเดิม | | | พนักงานขับรถยนต์ | ทักษะ | | พนักงานขับรถยนต์ | ทักษะ | ๑๓๘,๐๐๐ | - | - | ว่างเดิม | | | | | |
| ๑๑๗ | นายจามร พานพิกุล | ม.๖ | | พนักงานขับเครื่องจักรกลขนาดเบา | ทักษะ | | พนักงานขับเครื่องจักรกลขนาดเบา | ทักษะ | (๑๑,๕๐๐ x ๑๒) | - | - | ๑๓๘,๐๐๐ | | | | | |
| ๑๑๘ | นายบุญโชติ ธีบุญพันธ์ | ม.๓ | | พนักงานขับเครื่องจักรกลขนาดเบา | ทักษะ | | พนักงานขับเครื่องจักรกลขนาดเบา | ทักษะ | ๑๑๗,๓๖๐ | - | - | ๑๑๗,๓๖๐ | | | | | |
| ๑๑๙ | นายเกียรติพัฒน์ชัย บำรุงพฤกษ์ | ปวช. (ช่างยนต์) | | พนักงานขับเครื่องจักรกลขนาดเบา | ทักษะ | | พนักงานขับเครื่องจักรกลขนาดเบา | ทักษะ | (๙,๗๘๐ x ๑๒) | - | - | ๑๑๒,๘๐๐ | | | | | |
| ๑๒๐ | นายสรศักดิ์ มากมี | ป.๔ | | พนักงานขับเครื่องจักรกลขนาดกลาง | ทักษะ | | พนักงานขับเครื่องจักรกลขนาดกลาง | ทักษะ | ๑๑๒,๘๐๐ | - | - | ๑๕๑,๒๐๐ | | | | | |
| ๑๒๑ | นายชาติชาย ธราหาญ | ป.๖ | | พนักงานขับเครื่องจักรกลขนาดกลาง | ทักษะ | | พนักงานขับเครื่องจักรกลขนาดกลาง | ทักษะ | (๙,๔๐๐ x ๑๒) | - | - | ๑๕๑,๒๐๐ | | | | | |
| ๑๒๒ | นายประดิษฐ์ บุญมาสมบูรณ์ | ม.๓ | | พนักงานขับเครื่องจักรกลขนาดกลาง | ทักษะ | | พนักงานขับเครื่องจักรกลขนาดกลาง | ทักษะ | ๑๕๑,๒๐๐ | - | - | ๑๕๑,๒๐๐ | | | | | |
| ๑๒๓ | นายกิจสุพัฒน์ ไบโพธิ์ | ปวช. (ช่างยานยนต์) | | พนักงานขับเครื่องจักรกลขนาดกลาง | ทักษะ | | พนักงานขับเครื่องจักรกลขนาดกลาง | ทักษะ | (๑๒,๖๐๐ x ๑๒) | - | - | ๒๗๒,๑๖๐ | | | | | |
| ๑๒๔ | นายนิคม หาญนาวิ | ป.๗ | | พนักงานขับเครื่องจักรกลขนาดกลาง | ทักษะ | | พนักงานขับเครื่องจักรกลขนาดกลาง | ทักษะ | ๒๗๒,๑๖๐ | - | - | ๒๗๒,๑๖๐ | | | | | |
| ๑๒๕ | ว่างเดิม | | | พนักงานขับเครื่องจักรกลขนาดกลาง | ทักษะ | | พนักงานขับเครื่องจักรกลขนาดกลาง | ทักษะ | (๒๒,๖๘๐ x ๑๒) | - | - | ๒๘๐,๕๖๐ | | | | | |
| ๑๒๖ | นายธีรพล ผาสุโขษฐ์ | ม.๓ | | พนักงานขับเครื่องจักรกลขนาดกลาง | ทักษะ | | พนักงานขับเครื่องจักรกลขนาดกลาง | ทักษะ | ๒๘๐,๕๖๐ | - | - | ๒๘๐,๕๖๐ | | | | | |
| ๑๒๗ | ว่างเดิม | | | พนักงานขับเครื่องจักรกลขนาดกลาง | ทักษะ | | พนักงานขับเครื่องจักรกลขนาดกลาง | ทักษะ | (๒๓,๓๘๐ x ๑๒) | - | - | ๒๗๒,๑๖๐ | | | | | |
| ๑๒๘ | นายณฤพนธ์ กมลาภิรมย์ | ม.๓ | | พนักงานขับเครื่องจักรกลขนาดกลาง | ทักษะ | | พนักงานขับเครื่องจักรกลขนาดกลาง | ทักษะ | ๒๗๒,๑๖๐ | - | - | ๒๗๒,๑๖๐ | | | | | |
| ๑๒๙ | นายรุ่งเจริญ ภูพงษ์ | ม.๓ | | พนักงานขับเครื่องจักรกลขนาดหนัก | ทักษะ | | พนักงานขับเครื่องจักรกลขนาดหนัก | ทักษะ | (๒๒,๖๘๐ x ๑๒) | - | - | ๑๐๘,๐๐๐ | | | | | |
| ๑๓๐ | นายสมชัย ผาสุกกุล | ปวส. (ช่างยนต์) | | พนักงานขับเครื่องจักรกลขนาดหนัก | ทักษะ | | พนักงานขับเครื่องจักรกลขนาดหนัก | ทักษะ | ๑๘๐,๐๐๐ | - | - | ๑๘๐,๐๐๐ | | | | | |
| | | | | พนักงานขับเครื่องจักรกลขนาดหนัก | ทักษะ | | พนักงานขับเครื่องจักรกลขนาดหนัก | ทักษะ | (๑๕,๐๐๐ x ๑๒) | - | - | ๒๔๑,๖๘๐ | | | | | |
| | | | | พนักงานขับเครื่องจักรกลขนาดหนัก | ทักษะ | | พนักงานขับเครื่องจักรกลขนาดหนัก | ทักษะ | ๒๔๑,๖๘๐ | - | - | ๒๔๑,๖๘๐ | | | | | |
| | | | | พนักงานขับเครื่องจักรกลขนาดหนัก | ทักษะ | | พนักงานขับเครื่องจักรกลขนาดหนัก | ทักษะ | (๒๐,๑๔๐ x ๑๒) | - | - | ๑๘๗,๒๐๐ | | | | | |
| | | | | พนักงานขับเครื่องจักรกลขนาดหนัก | ทักษะ | | พนักงานขับเครื่องจักรกลขนาดหนัก | ทักษะ | ๑๘๗,๒๐๐ | - | - | ๑๘๗,๒๐๐ | | | | | |
| | | | | พนักงานขับเครื่องจักรกลขนาดหนัก | ทักษะ | | พนักงานขับเครื่องจักรกลขนาดหนัก | ทักษะ | (๑๕,๖๐๐ x ๑๒) | - | - | ๑๘๗,๒๐๐ | | | | | |

บัญชีแสดงจัดคนลงสู่ตำแหน่งและการกำหนดเลขที่ตำแหน่งในส่วนราชการ

กองช่าง

| ที่ | ชื่อ - สกุล | คุณวุฒิการศึกษา | กรอบอัตราเก่าเดิม (ปรับปรุงครั้งที่ ๓) | | | กรอบอัตราเก่าใหม่ | | | เงินเดือน | เงินประจำตำแหน่ง | | หมายเหตุ |
|-----|-------------------------------|-----------------|--|---------------------------------|--------|-------------------|---------------------------------|--------|--------------------------|------------------|------------------------------|---------------------|
| | | | เลขที่ตำแหน่ง | ตำแหน่ง | ระดับ | เลขที่ตำแหน่ง | ตำแหน่ง | ระดับ | | เงินประจำตำแหน่ง | เงินค่าตอบแทน/เงินเพิ่มอื่นๆ | |
| | | | | | | | | | | | | |
| ๑๓๑ | นายจำลอง สวัสดิ์โสภณ | - | | พนักงานขับเครื่องจักรกลขนาดหนัก | ทักษะ | | พนักงานขับเครื่องจักรกลขนาดหนัก | ทักษะ | ๒๘๐,๐๘๐ | - | - | ๒๘๐,๐๘๐ |
| ๑๓๒ | นายไพบุลย์ บุรีเลิศ | ป.๖ | | พนักงานขับเครื่องจักรกลขนาดหนัก | ทักษะ | | พนักงานขับเครื่องจักรกลขนาดหนัก | ทักษะ | (๒๓,๓๔๐ x ๑๒) ๒๑๐,๗๒๐ | - | - | ๒๑๐,๗๒๐ |
| ๑๓๓ | นายดำรง นิลพฤกษ์ | ม.๖ | | พนักงานขับเครื่องจักรกลขนาดหนัก | ทักษะ | | พนักงานขับเครื่องจักรกลขนาดหนัก | ทักษะ | (๑๗,๕๖๐ x ๑๒) ๒๕๗,๐๔๐ | - | - | ๒๕๗,๐๔๐ |
| ๑๓๔ | นายบรรชชูรย์ แยมอุทัย | ม.๓ | | พนักงานขับเครื่องจักรกลขนาดหนัก | ทักษะ | | พนักงานขับเครื่องจักรกลขนาดหนัก | ทักษะ | (๒๑,๔๒๐ x ๑๒) ๑๘๐,๐๐๐ | - | - | ๑๘๐,๐๐๐ |
| ๑๓๕ | นายภาสกร โตล้ำ | ป.๖ | | พนักงานขับเครื่องจักรกลขนาดหนัก | ทักษะ | | พนักงานขับเครื่องจักรกลขนาดหนัก | ทักษะ | (๑๕,๐๐๐ x ๑๒) ๑๘๐,๐๐๐ | - | - | ๑๘๐,๐๐๐ |
| ๑๓๖ | นายมานะ เรือนอินทร์ | ม.๖ | | พนักงานขับเครื่องจักรกลขนาดหนัก | ทักษะ | | พนักงานขับเครื่องจักรกลขนาดหนัก | ทักษะ | (๑๕,๐๐๐ x ๑๒) ๑๘๐,๐๐๐ | - | - | ๑๘๐,๐๐๐ |
| ๑๓๗ | ว่างเดิม | | | พนักงานขับเครื่องจักรกลขนาดหนัก | ทักษะ | | พนักงานขับเครื่องจักรกลขนาดหนัก | ทักษะ | (๑๕,๐๐๐ x ๑๒) ๑๘๐,๐๐๐ | - | - | ว่างเดิม ๑๘๐,๐๐๐ |
| ๑๓๘ | พนักงานจ้างทั่วไป ว่างเดิม | | | พนักงานขับเครื่องจักรกลขนาดเบา | ทั่วไป | | พนักงานขับเครื่องจักรกลขนาดเบา | ทั่วไป | ๑๐๘,๐๐๐ | - | - | ว่างเดิม |
| ๑๓๙ | นายวีรพันธ์ อภิวัฒน์คุณ | ม.๖ | | พนักงานขับเครื่องจักรกลขนาดเบา | ทั่วไป | | พนักงานขับเครื่องจักรกลขนาดเบา | ทั่วไป | (๙,๐๐๐ x ๑๒) ๑๐๘,๐๐๐ | - | - | ๑๐๘,๐๐๐ |
| ๑๔๐ | นายธัญญา พันธุ์สาลี | ม.๖ | | พนักงานขับเครื่องจักรกลขนาดเบา | ทั่วไป | | พนักงานขับเครื่องจักรกลขนาดเบา | ทั่วไป | (๙,๐๐๐ x ๑๒) ๑๐๘,๐๐๐ | - | - | ๑๐๘,๐๐๐ |
| ๑๔๑ | นายประภาส ราชสมบูรณ์ | ปวช. | | พนักงานขับเครื่องจักรกลขนาดเบา | ทั่วไป | | พนักงานขับเครื่องจักรกลขนาดเบา | ทั่วไป | (๙,๐๐๐ x ๑๒) ๑๐๘,๐๐๐ | - | - | ๑๐๘,๐๐๐ |
| ๑๔๒ | ว่างเดิม | | | พนักงานขับเครื่องจักรกลขนาดกลาง | ทั่วไป | | พนักงานขับเครื่องจักรกลขนาดกลาง | ทั่วไป | (๙,๐๐๐ x ๑๒) ๑๐๘,๐๐๐ | - | - | ว่างเดิม |
| ๑๔๓ | ว่างเดิม | | | พนักงานขับเครื่องจักรกลขนาดกลาง | ทั่วไป | | พนักงานขับเครื่องจักรกลขนาดกลาง | ทั่วไป | (๙,๐๐๐ x ๑๒) ๑๐๘,๐๐๐ | - | - | ว่างเดิม |
| ๑๔๔ | ว่างเดิม | | | พนักงานขับเครื่องจักรกลขนาดกลาง | ทั่วไป | | พนักงานขับเครื่องจักรกลขนาดกลาง | ทั่วไป | (๙,๐๐๐ x ๑๒) ๑๐๘,๐๐๐ | - | - | ว่างเดิม |
| | | | | | | | | | (๙,๐๐๐ x ๑๒) ๑๐๘,๐๐๐ | - | - | ว่างเดิม |

บัญชีแสดงจัดคนลงสู่ตำแหน่งและการกำหนดเลขที่ตำแหน่งในส่วนราชการ

| ร.ล. | ชื่อ - สกุล | คุณวุฒิ การศึกษา | กองช่าง | | | | | | | | | |
|------|----------------------|---------------------|--|---------------------------------|--------|-------------------|---------------------------------|--------|-------------------------|----------------------|--------------------------------------|----------|
| | | | กรอบอัตราเก่าเดิม (ปรับปรุงครั้งที่ ๓) | | | กรอบอัตราเก่าใหม่ | | | เงินเดือน | เงินประจำตำแหน่ง | | หมายเหตุ |
| | | | เลขที่ตำแหน่ง | ตำแหน่ง | ระดับ | เลขที่ตำแหน่ง | ตำแหน่ง | ระดับ | | เงินประจำ ตำแหน่ง | เงิน ค่าตอบแทน/ เงินเพิ่มอื่นๆ | |
| ๑๔๕ | ว่างเดิม | | | พนักงานขับเครื่องจักรกลขนาดกลาง | ทั่วไป | | พนักงานขับเครื่องจักรกลขนาดกลาง | ทั่วไป | ๑๐๘,๐๐๐ | - | - | ว่างเดิม |
| ๑๔๖ | ว่างเดิม | | | พนักงานขับเครื่องจักรกลขนาดกลาง | ทั่วไป | | พนักงานขับเครื่องจักรกลขนาดกลาง | ทั่วไป | (๙,๐๐๐ X ๑๒) ๑๐๘,๐๐๐ | - | - | ๑๐๘,๐๐๐ |
| ๑๔๗ | ว่างเดิม | | | พนักงานขับเครื่องจักรกลขนาดเบา | ทั่วไป | | พนักงานขับเครื่องจักรกลขนาดเบา | ทั่วไป | (๙,๐๐๐ X ๑๒) ๑๐๘,๐๐๐ | - | - | ๑๐๘,๐๐๐ |
| ๑๔๘ | ว่างเดิม | | | พนักงานขับเครื่องจักรกลขนาดเบา | ทั่วไป | | พนักงานขับเครื่องจักรกลขนาดเบา | ทั่วไป | (๙,๐๐๐ X ๑๒) ๑๐๘,๐๐๐ | - | - | ๑๐๘,๐๐๐ |
| ๑๔๙ | ว่างเดิม | | | พนักงานขับเครื่องจักรกลขนาดเบา | ทั่วไป | | พนักงานขับเครื่องจักรกลขนาดเบา | ทั่วไป | (๙,๐๐๐ X ๑๒) ๑๐๘,๐๐๐ | - | - | ๑๐๘,๐๐๐ |
| ๑๕๐ | ว่างเดิม | | | พนักงานขับเครื่องจักรกลขนาดเบา | ทั่วไป | | พนักงานขับเครื่องจักรกลขนาดเบา | ทั่วไป | (๙,๐๐๐ X ๑๒) ๑๐๘,๐๐๐ | - | - | ๑๐๘,๐๐๐ |
| ๑๕๑ | ว่างเดิม | | | พนักงานขับเครื่องจักรกลขนาดเบา | ทั่วไป | | พนักงานขับเครื่องจักรกลขนาดเบา | ทั่วไป | (๙,๐๐๐ X ๑๒) ๑๐๘,๐๐๐ | - | - | ๑๐๘,๐๐๐ |
| ๑๕๒ | ว่างเดิม | | | พนักงานขับเครื่องจักรกลขนาดเบา | ทั่วไป | | พนักงานขับเครื่องจักรกลขนาดเบา | ทั่วไป | (๙,๐๐๐ X ๑๒) ๑๐๘,๐๐๐ | - | - | ๑๐๘,๐๐๐ |
| ๑๕๓ | ว่างเดิม | | | พนักงานขับเครื่องจักรกลขนาดเบา | ทั่วไป | | พนักงานขับเครื่องจักรกลขนาดเบา | ทั่วไป | (๙,๐๐๐ X ๑๒) ๑๐๘,๐๐๐ | - | - | ๑๐๘,๐๐๐ |
| ๑๕๔ | ว่างเดิม | | | พนักงานขับเครื่องจักรกลขนาดเบา | ทั่วไป | | พนักงานขับเครื่องจักรกลขนาดเบา | ทั่วไป | (๙,๐๐๐ X ๑๒) ๑๐๘,๐๐๐ | - | - | ๑๐๘,๐๐๐ |
| ๑๕๕ | นายจุมพล น้อยพิทักษ์ | ปวช. | | พนักงานขับรถยนต์ | ทั่วไป | | พนักงานขับรถยนต์ | ทั่วไป | (๙,๐๐๐ X ๑๒) ๑๐๘,๐๐๐ | - | - | ๑๐๘,๐๐๐ |
| ๑๕๖ | นายสุรียา ภาคสุข | - | | พนักงานขับรถยนต์ | ทั่วไป | | พนักงานขับรถยนต์ | ทั่วไป | (๙,๐๐๐ X ๑๒) ๑๐๘,๐๐๐ | - | - | ๑๐๘,๐๐๐ |
| ๑๕๗ | นายนิพนธ์ อนุศิลป์ | ม.๖ | | พนักงานขับรถยนต์ | ทั่วไป | | พนักงานขับรถยนต์ | ทั่วไป | (๙,๐๐๐ X ๑๒) ๑๐๘,๐๐๐ | - | - | ๑๐๘,๐๐๐ |
| ๑๕๘ | นายณฤศล ชะনীติก | ม.๖ | | พนักงานขับรถยนต์ | ทั่วไป | | พนักงานขับรถยนต์ | ทั่วไป | (๙,๐๐๐ X ๑๒) ๑๐๘,๐๐๐ | - | - | ๑๐๘,๐๐๐ |
| ๑๕๙ | ว่างเดิม | | | พนักงานขับรถยนต์ | ทั่วไป | | พนักงานขับรถยนต์ | ทั่วไป | (๙,๐๐๐ X ๑๒) ๑๐๘,๐๐๐ | - | - | ว่างเดิม |

บัญชีแสดงจัดคนลงสู่ตำแหน่งและการกำหนดเลขที่ตำแหน่งในส่วนราชการ
กองช่าง

| ที่ | ชื่อ - สกุล | คุณวุฒิ การศึกษา | กรอบอัตราเก่าเดิม (ปรับปรุงครั้งที่ ๓) | | | กรอบอัตราเก่าสิ่งใหม่ | | | เงินเดือน | เงินประจำตำแหน่ง | | หมายเหตุ |
|-----|---------------------------|---------------------|--|----------------------|--------|-----------------------|----------------------|--------|-------------------------|----------------------|--------------------------------------|----------|
| | | | เลขที่ตำแหน่ง | ตำแหน่ง | ระดับ | เลขที่ตำแหน่ง | ตำแหน่ง | ระดับ | | เงินประจำ ตำแหน่ง | เงิน ค่าตอบแทน/ เงินเพิ่มอื่นๆ | |
| ๑๖๐ | นางสาววราพร พงษ์ศักดิ์กมล | - | | คนสวน (ทุ่งภูเขาทอง) | ทั่วไป | | คนสวน (ทุ่งภูเขาทอง) | ทั่วไป | ๑๐๘,๐๐๐ (๙,๐๐๐ x ๑๒) | - | - | ๑๐๘,๐๐๐ |
| ๑๖๑ | นายวิทยา ผาสุก | ป.๖ | | คนสวน (ทุ่งภูเขาทอง) | ทั่วไป | | คนสวน (ทุ่งภูเขาทอง) | ทั่วไป | ๑๐๘,๐๐๐ (๙,๐๐๐ x ๑๒) | - | - | ๑๐๘,๐๐๐ |
| ๑๖๒ | นายนภดล จันลาตรี | ม.๓ | | คนสวน (ทุ่งภูเขาทอง) | ทั่วไป | | คนสวน (ทุ่งภูเขาทอง) | ทั่วไป | ๑๐๘,๐๐๐ (๙,๐๐๐ x ๑๒) | - | - | ๑๐๘,๐๐๐ |
| ๑๖๓ | น.ส.พรสุรีย์ สมยอ | ป.๔ | | คนสวน (ทุ่งภูเขาทอง) | ทั่วไป | | คนสวน (ทุ่งภูเขาทอง) | ทั่วไป | ๑๐๘,๐๐๐ (๙,๐๐๐ x ๑๒) | - | - | ๑๐๘,๐๐๐ |
| ๑๖๔ | นายลิขิต การสมบัติ | ม.๓ | | คนสวน (ทุ่งภูเขาทอง) | ทั่วไป | | คนสวน (ทุ่งภูเขาทอง) | ทั่วไป | ๑๐๘,๐๐๐ (๙,๐๐๐ x ๑๒) | - | - | ๑๐๘,๐๐๐ |
| ๑๖๕ | นายนัด ประสงค์สุวรรณ | ป.๖ | | คนสวน (ทุ่งภูเขาทอง) | ทั่วไป | | คนสวน (ทุ่งภูเขาทอง) | ทั่วไป | ๑๐๘,๐๐๐ (๙,๐๐๐ x ๑๒) | - | - | ๑๐๘,๐๐๐ |
| ๑๖๖ | นายอนุชา ผาสุก | ป.๖ | | คนสวน (ทุ่งภูเขาทอง) | ทั่วไป | | คนสวน (ทุ่งภูเขาทอง) | ทั่วไป | ๑๐๘,๐๐๐ (๙,๐๐๐ x ๑๒) | - | - | ๑๐๘,๐๐๐ |
| ๑๖๗ | จุฑามาศ กาญจนลักษณ์ | - | | คนสวน (ทุ่งภูเขาทอง) | ทั่วไป | | คนสวน (ทุ่งภูเขาทอง) | ทั่วไป | ๑๐๘,๐๐๐ (๙,๐๐๐ x ๑๒) | - | - | ๑๐๘,๐๐๐ |
| ๑๖๘ | น.ส.สุวรรณี ปรีกราน | ม.๓ | | คนสวน (ทุ่งภูเขาทอง) | ทั่วไป | | คนสวน (ทุ่งภูเขาทอง) | ทั่วไป | ๑๐๘,๐๐๐ (๙,๐๐๐ x ๑๒) | - | - | ๑๐๘,๐๐๐ |
| ๑๖๙ | น.ส.ประยงค์ พ่วงแพ | ม.๓ | | คนสวน (ทุ่งภูเขาทอง) | ทั่วไป | | คนสวน (ทุ่งภูเขาทอง) | ทั่วไป | ๑๐๘,๐๐๐ (๙,๐๐๐ x ๑๒) | - | - | ๑๐๘,๐๐๐ |
| ๑๗๐ | นายสังวาลย์ โพธิ์สะอาด | ป.๔ | | คนสวน (ทุ่งภูเขาทอง) | ทั่วไป | | คนสวน (ทุ่งภูเขาทอง) | ทั่วไป | ๑๐๘,๐๐๐ (๙,๐๐๐ x ๑๒) | - | - | ๑๐๘,๐๐๐ |
| ๑๗๑ | นางสาวพรทิพย์ วิสัยแสง | ม.๓ | | คนสวน (ทุ่งภูเขาทอง) | ทั่วไป | | คนสวน (ทุ่งภูเขาทอง) | ทั่วไป | ๑๐๘,๐๐๐ (๙,๐๐๐ x ๑๒) | - | - | ๑๐๘,๐๐๐ |
| ๑๗๒ | นายธนภัทร นิลมงคล | ม.๖ | | คนสวน (ทุ่งภูเขาทอง) | ทั่วไป | | คนสวน (ทุ่งภูเขาทอง) | ทั่วไป | ๑๐๘,๐๐๐ (๙,๐๐๐ x ๑๒) | - | - | ๑๐๘,๐๐๐ |
| ๑๗๓ | น.ส.สมภาพร ศรีสวัสดิ์ | ม.๓ | | คนสวน (ทุ่งภูเขาทอง) | ทั่วไป | | คนสวน (ทุ่งภูเขาทอง) | ทั่วไป | ๑๐๘,๐๐๐ (๙,๐๐๐ x ๑๒) | - | - | ๑๐๘,๐๐๐ |
| ๑๗๔ | นายสวัสดิ์ ศรีเสนห์ | ป.๖ | | คนสวน (ทุ่งภูเขาทอง) | ทั่วไป | | คนสวน (ทุ่งภูเขาทอง) | ทั่วไป | ๑๐๘,๐๐๐ (๙,๐๐๐ x ๑๒) | - | - | ๑๐๘,๐๐๐ |

บัญชีแสดงจัดคนลงสู่ตำแหน่งและการกำหนดเลขที่ตำแหน่งในส่วนราชการ
กองช่าง

| ที่ | ชื่อ - สกุล | คุณวุฒิ การศึกษา | กรอบอัตราเก่าเดิม (ปรับปรุงครั้งที่ ๓) | | | กรอบอัตราเก่าสิ่งใหม่ | | | เงินเดือน | เงินประจำตำแหน่ง | | หมายเหตุ |
|-----|--------------------------|---------------------|--|----------------------|--------|-----------------------|----------------------|--------|-------------------------|----------------------|--------------------------------------|----------|
| | | | เลขที่ตำแหน่ง | ตำแหน่ง | ระดับ | เลขที่ตำแหน่ง | ตำแหน่ง | ระดับ | | เงินประจำ ตำแหน่ง | เงิน ค่าตอบแทน/ เงินเพิ่มอื่นๆ | |
| ๑๗๕ | นายสมนึก สำราญจิตร | ป.๖ | | คนสวน (ทุ่งภูเขาทอง) | ทั่วไป | | คนสวน (ทุ่งภูเขาทอง) | ทั่วไป | ๑๐๘,๐๐๐ (๙,๐๐๐ x ๑๒) | - | - | ๑๐๘,๐๐๐ |
| ๑๗๖ | น.ส.ทองดี ยืนชน | ม.๓ | | คนสวน (ทุ่งภูเขาทอง) | ทั่วไป | | คนสวน (ทุ่งภูเขาทอง) | ทั่วไป | ๑๐๘,๐๐๐ (๙,๐๐๐ x ๑๒) | - | - | ๑๐๘,๐๐๐ |
| ๑๗๗ | น.ส.สุพรรณดี เพิ่มทรัพย์ | ม.๓ | | คนสวน (ทุ่งภูเขาทอง) | ทั่วไป | | คนสวน (ทุ่งภูเขาทอง) | ทั่วไป | ๑๐๘,๐๐๐ (๙,๐๐๐ x ๑๒) | - | - | ๑๐๘,๐๐๐ |
| ๑๗๘ | นายวิโรจน์ จันทร์กระจ่าง | ป.๖ | | คนสวน (ทุ่งภูเขาทอง) | ทั่วไป | | คนสวน (ทุ่งภูเขาทอง) | ทั่วไป | ๑๐๘,๐๐๐ (๙,๐๐๐ x ๑๒) | - | - | ๑๐๘,๐๐๐ |
| ๑๗๙ | น.ส.นัฐนันท์ คงแสงชาติ | ป.๖ | | คนสวน (ทุ่งภูเขาทอง) | ทั่วไป | | คนสวน (ทุ่งภูเขาทอง) | ทั่วไป | ๑๐๘,๐๐๐ (๙,๐๐๐ x ๑๒) | - | - | ๑๐๘,๐๐๐ |
| ๑๘๐ | นายพรเทพ วิสัยแสง | - | | คนสวน (ทุ่งภูเขาทอง) | ทั่วไป | | คนสวน (ทุ่งภูเขาทอง) | ทั่วไป | ๑๐๘,๐๐๐ (๙,๐๐๐ x ๑๒) | - | - | ๑๐๘,๐๐๐ |
| ๑๘๑ | นายณัฐวุฒิ จันทร์ศิริ | ป.๖ | | คนสวน (ทุ่งภูเขาทอง) | ทั่วไป | | คนสวน (ทุ่งภูเขาทอง) | ทั่วไป | ๑๐๘,๐๐๐ (๙,๐๐๐ x ๑๒) | - | - | ๑๐๘,๐๐๐ |
| ๑๘๒ | นายโสภณ คงสมแก้ว | ม.๖ | | คนสวน (ทุ่งภูเขาทอง) | ทั่วไป | | คนสวน (ทุ่งภูเขาทอง) | ทั่วไป | ๑๐๘,๐๐๐ (๙,๐๐๐ x ๑๒) | - | - | ๑๐๘,๐๐๐ |
| ๑๘๓ | นายอดุลย์ นันทะสุธา | - | | คนสวน (ทุ่งภูเขาทอง) | ทั่วไป | | คนสวน (ทุ่งภูเขาทอง) | ทั่วไป | ๑๐๘,๐๐๐ (๙,๐๐๐ x ๑๒) | - | - | ๑๐๘,๐๐๐ |
| ๑๘๔ | นายชานนท์ อรุณวาท | - | | คนสวน (ทุ่งภูเขาทอง) | ทั่วไป | | คนสวน (ทุ่งภูเขาทอง) | ทั่วไป | ๑๐๘,๐๐๐ (๙,๐๐๐ x ๑๒) | - | - | ๑๐๘,๐๐๐ |
| ๑๘๕ | นายเอนก จรรย์ชาติ | - | | คนสวน (ทุ่งภูเขาทอง) | ทั่วไป | | คนสวน (ทุ่งภูเขาทอง) | ทั่วไป | ๑๐๘,๐๐๐ (๙,๐๐๐ x ๑๒) | - | - | ๑๐๘,๐๐๐ |
| ๑๘๖ | นายกมล กมลพันธ์ | - | | คนสวน (ทุ่งภูเขาทอง) | ทั่วไป | | คนสวน (ทุ่งภูเขาทอง) | ทั่วไป | ๑๐๘,๐๐๐ (๙,๐๐๐ x ๑๒) | - | - | ๑๐๘,๐๐๐ |
| ๑๘๗ | นายรุ่งชัย แก้วเขียว | - | | คนสวน (ทุ่งภูเขาทอง) | ทั่วไป | | คนสวน (ทุ่งภูเขาทอง) | ทั่วไป | ๑๐๘,๐๐๐ (๙,๐๐๐ x ๑๒) | - | - | ๑๐๘,๐๐๐ |
| ๑๘๘ | นายปัญญา เจริญผล | - | | คนสวน (ทุ่งภูเขาทอง) | ทั่วไป | | คนสวน (ทุ่งภูเขาทอง) | ทั่วไป | ๑๐๘,๐๐๐ (๙,๐๐๐ x ๑๒) | - | - | ๑๐๘,๐๐๐ |
| ๑๘๙ | นายณรงค์ ผดุงปราชญ์ | - | | คนสวน (ทุ่งภูเขาทอง) | ทั่วไป | | คนสวน (ทุ่งภูเขาทอง) | ทั่วไป | ๑๐๘,๐๐๐ (๙,๐๐๐ x ๑๒) | - | - | ๑๐๘,๐๐๐ |

บัญชีแสดงจัดคนลงสู่ตำแหน่งและการกำหนดเลขที่ตำแหน่งในส่วนราชการ

กองช่าง

| ที่ | ชื่อ - สกุล | คุณวุฒิการศึกษา | กรอบอัตราค่าจ้างเดิม (ปรับปรุงครั้งที่ ๓) | | | กรอบอัตราค่าจ้างใหม่ | | | เงินเดือน | เงินประจำตำแหน่ง | | หมายเหตุ |
|-----|-------------------------|-----------------|---|------------------------|--------|----------------------|------------------------|--------|-------------------------|------------------|------------------------------|------------|
| | | | เลขที่ตำแหน่ง | ตำแหน่ง | ระดับ | เลขที่ตำแหน่ง | ตำแหน่ง | ระดับ | | เงินประจำตำแหน่ง | เงินค่าตอบแทน/เงินเพิ่มอื่นๆ | |
| | | | | | | | | | | | | |
| ๑๙๐ | นายสุเทพ สุดสาธา | - | | คนสวน (ทุ่งภูเขาทอง) | ทั่วไป | | คนสวน (ทุ่งภูเขาทอง) | ทั่วไป | ๑๐๘,๐๐๐ | - | - | ๑๐๘,๐๐๐ |
| ๑๙๑ | นายอำนาจ น้อยทอง | - | | คนสวน (ทุ่งภูเขาทอง) | ทั่วไป | | คนสวน (ทุ่งภูเขาทอง) | ทั่วไป | (๙,๐๐๐ x ๑๒) ๑๐๘,๐๐๐ | - | - | ๑๐๘,๐๐๐ |
| ๑๙๒ | นายไพรัตน์ ยอดคำ | - | | คนสวน (ทุ่งภูเขาทอง) | ทั่วไป | | คนสวน (ทุ่งภูเขาทอง) | ทั่วไป | (๙,๐๐๐ x ๑๒) ๑๐๘,๐๐๐ | - | - | ๑๐๘,๐๐๐ |
| ๑๙๓ | นายสมชาย จันทร์กระจำจ | ป.๔ | | คนสวน (ทุ่งมะขามหย่อง) | ทั่วไป | | คนสวน (ทุ่งมะขามหย่อง) | ทั่วไป | (๙,๐๐๐ x ๑๒) ๑๐๘,๐๐๐ | - | - | ๑๐๘,๐๐๐ |
| ๑๙๔ | นายสุรพล เอี่ยมประเสริฐ | ป.๓ | | คนสวน (ทุ่งมะขามหย่อง) | ทั่วไป | | คนสวน (ทุ่งมะขามหย่อง) | ทั่วไป | (๙,๐๐๐ x ๑๒) ๑๐๘,๐๐๐ | - | - | ๑๐๘,๐๐๐ |
| ๑๙๕ | นายปรัชญา ช่างเชื้อ | ป.๔ | | คนสวน (ทุ่งมะขามหย่อง) | ทั่วไป | | คนสวน (ทุ่งมะขามหย่อง) | ทั่วไป | (๙,๐๐๐ x ๑๒) ๑๐๘,๐๐๐ | - | - | ๑๐๘,๐๐๐ |
| ๑๙๖ | นางสาวจำลอง เบญจรส | ป.๖ | | คนสวน (ทุ่งมะขามหย่อง) | ทั่วไป | | คนสวน (ทุ่งมะขามหย่อง) | ทั่วไป | (๙,๐๐๐ x ๑๒) ๑๐๘,๐๐๐ | - | - | ๑๐๘,๐๐๐ |
| ๑๙๗ | นายโยคิน นิลมงคล | ปวช. | | คนสวน (ทุ่งมะขามหย่อง) | ทั่วไป | | คนสวน (ทุ่งมะขามหย่อง) | ทั่วไป | (๙,๐๐๐ x ๑๒) ๑๐๘,๐๐๐ | - | - | ๑๐๘,๐๐๐ |
| ๑๙๘ | นางอรุณ นิลมงคล | ป.๖ | | คนสวน (ทุ่งมะขามหย่อง) | ทั่วไป | | คนสวน (ทุ่งมะขามหย่อง) | ทั่วไป | (๙,๐๐๐ x ๑๒) ๑๐๘,๐๐๐ | - | - | ๑๐๘,๐๐๐ |
| ๑๙๙ | นางอาภา แก้วแสนสาย | ป.๔ | | คนสวน (ทุ่งมะขามหย่อง) | ทั่วไป | | คนสวน (ทุ่งมะขามหย่อง) | ทั่วไป | (๙,๐๐๐ x ๑๒) ๑๐๘,๐๐๐ | - | - | ๑๐๘,๐๐๐ |
| ๒๐๐ | นางเกษร อารีรักษ์ | ป.๖ | | คนสวน (ทุ่งมะขามหย่อง) | ทั่วไป | | คนสวน (ทุ่งมะขามหย่อง) | ทั่วไป | (๙,๐๐๐ x ๑๒) ๑๐๘,๐๐๐ | - | - | ๑๐๘,๐๐๐ |
| ๒๐๑ | นายสุทัศน์ กาญจนลักษณ์ | ป.๖ | | คนสวน (ทุ่งมะขามหย่อง) | ทั่วไป | | คนสวน (ทุ่งมะขามหย่อง) | ทั่วไป | (๙,๐๐๐ x ๑๒) ๑๐๘,๐๐๐ | - | - | ๑๐๘,๐๐๐ |
| ๒๐๒ | นายโชคชัย เข้มปัญญา | ม.๓ | | คนสวน (ทุ่งมะขามหย่อง) | ทั่วไป | | คนสวน (ทุ่งมะขามหย่อง) | ทั่วไป | (๙,๐๐๐ x ๑๒) ๑๐๘,๐๐๐ | - | - | ๑๐๘,๐๐๐ |
| ๒๐๓ | ว่างเดิม | | | คนสวน (ทุ่งมะขามหย่อง) | ทั่วไป | | คนสวน (ทุ่งมะขามหย่อง) | ทั่วไป | (๙,๐๐๐ x ๑๒) ๑๐๘,๐๐๐ | - | - | (ว่างเดิม) |
| ๒๐๔ | น.ส.วรรณพร บุตรใหญ่ | ป.๖ | | คนสวน (ทุ่งมะขามหย่อง) | ทั่วไป | | คนสวน (ทุ่งมะขามหย่อง) | ทั่วไป | (๙,๐๐๐ x ๑๒) ๑๐๘,๐๐๐ | - | - | ๑๐๘,๐๐๐ |

บัญชีแสดงจัดคนลงสู่ตำแหน่งและการกำหนดเลขที่ตำแหน่งในส่วนราชการ

กองช่าง

| ที่ | ชื่อ - สกุล | คุณวุฒิการศึกษา | กรอบอัตราเก่าดั้งเดิม (ปรับปรุงครั้งที่ ๓) | | | กรอบอัตราเก่าดั้งเดิม | | | เงินเดือน | เงินประจำตำแหน่ง | | หมายเหตุ |
|-----|-------------------------------|-----------------|--|------------------------|--------|-----------------------|------------------------|--------|-------------------------|------------------|------------------------------|----------|
| | | | เลขที่ตำแหน่ง | ตำแหน่ง | ระดับ | เลขที่ตำแหน่ง | ตำแหน่ง | ระดับ | | เงินประจำตำแหน่ง | เงินค่าตอบแทน/เงินเพิ่มอื่นๆ | |
| | | | | | | | | | | | | |
| ๒๐๕ | นางศิรินุช มาริยน | ป.๖ | | คนสวน (ทุ่งมะขามหย่อง) | ทั่วไป | | คนสวน (ทุ่งมะขามหย่อง) | ทั่วไป | ๑๐๘,๐๐๐ (๙,๐๐๐ X ๑๒) | - | - | ๑๐๘,๐๐๐ |
| ๒๐๖ | นายยุทธการ มงคลยศ | ปวช. | | คนสวน (ทุ่งมะขามหย่อง) | ทั่วไป | | คนสวน (ทุ่งมะขามหย่อง) | ทั่วไป | ๑๐๘,๐๐๐ (๙,๐๐๐ X ๑๒) | - | - | ๑๐๘,๐๐๐ |
| ๒๐๗ | นายกฤษฎา แดงพันธุ์ | ม.ศ.๓ | | คนสวน (ทุ่งมะขามหย่อง) | ทั่วไป | | คนสวน (ทุ่งมะขามหย่อง) | ทั่วไป | ๑๐๘,๐๐๐ (๙,๐๐๐ X ๑๒) | - | - | ๑๐๘,๐๐๐ |
| ๒๐๘ | นายผเด็จ เพิ่มทรัพย์ | ม.๖ | | คนสวน (ทุ่งมะขามหย่อง) | ทั่วไป | | คนสวน (ทุ่งมะขามหย่อง) | ทั่วไป | ๑๐๘,๐๐๐ (๙,๐๐๐ X ๑๒) | - | - | ๑๐๘,๐๐๐ |
| ๒๐๙ | นางเขาวลัักษณ์ หงษ์เผือก | ม.๓ | | คนสวน (ทุ่งมะขามหย่อง) | ทั่วไป | | คนสวน (ทุ่งมะขามหย่อง) | ทั่วไป | ๑๐๘,๐๐๐ (๙,๐๐๐ X ๑๒) | - | - | ๑๐๘,๐๐๐ |
| ๒๑๐ | นายเอ จันทร์กระจ่าง | - | | คนสวน (ทุ่งมะขามหย่อง) | ทั่วไป | | คนสวน (ทุ่งมะขามหย่อง) | ทั่วไป | ๑๐๘,๐๐๐ (๙,๐๐๐ X ๑๒) | - | - | ๑๐๘,๐๐๐ |
| ๒๑๑ | น.ส.จากรวรรณ ชันอินิยม | ปวช. | | คนสวน (ทุ่งมะขามหย่อง) | ทั่วไป | | คนสวน (ทุ่งมะขามหย่อง) | ทั่วไป | ๑๐๘,๐๐๐ (๙,๐๐๐ X ๑๒) | - | - | ๑๐๘,๐๐๐ |
| ๒๑๒ | นายดวง ทรัพย์ประเสริฐ | ม.๓ | | คนสวน (ทุ่งมะขามหย่อง) | ทั่วไป | | คนสวน (ทุ่งมะขามหย่อง) | ทั่วไป | ๑๐๘,๐๐๐ (๙,๐๐๐ X ๑๒) | - | - | ๑๐๘,๐๐๐ |
| ๒๑๓ | น.ส.สุพิชรา น้าลอง | - | | คนสวน (ทุ่งมะขามหย่อง) | ทั่วไป | | คนสวน (ทุ่งมะขามหย่อง) | ทั่วไป | ๑๐๘,๐๐๐ (๙,๐๐๐ X ๑๒) | - | - | ๑๐๘,๐๐๐ |
| ๒๑๔ | นายสมชาย กล้ายเนียม | - | | คนสวน (ทุ่งมะขามหย่อง) | ทั่วไป | | คนสวน (ทุ่งมะขามหย่อง) | ทั่วไป | ๑๐๘,๐๐๐ (๙,๐๐๐ X ๑๒) | - | - | ๑๐๘,๐๐๐ |
| ๒๑๕ | ว่างเดิม | | | คนสวน (ทุ่งมะขามหย่อง) | ทั่วไป | | คนสวน (ทุ่งมะขามหย่อง) | ทั่วไป | ๑๐๘,๐๐๐ (๙,๐๐๐ X ๑๒) | - | - | ว่างเดิม |
| ๒๑๖ | นายสุรินทร์ จันทร์สามเรือน | - | | คนสวน (ทุ่งมะขามหย่อง) | ทั่วไป | | คนสวน (ทุ่งมะขามหย่อง) | ทั่วไป | ๑๐๘,๐๐๐ (๙,๐๐๐ X ๑๒) | - | - | ๑๐๘,๐๐๐ |
| ๒๑๗ | นายอนันท์ทวัฒน์ จันทร์กระจ่าง | ม.๓ | | คนสวน (ทุ่งหันตรา) | ทั่วไป | | คนสวน (ทุ่งหันตรา) | ทั่วไป | ๑๐๘,๐๐๐ (๙,๐๐๐ X ๑๒) | - | - | ๑๐๘,๐๐๐ |
| ๒๑๘ | นายณัฐกรณ์ กระแสผล | ป.๖ | | คนสวน (ทุ่งหันตรา) | ทั่วไป | | คนสวน (ทุ่งหันตรา) | ทั่วไป | ๑๐๘,๐๐๐ (๙,๐๐๐ X ๑๒) | - | - | ๑๐๘,๐๐๐ |
| ๒๑๙ | นายการชนก การสมบัติ | ป.๖ | | คนสวน (ทุ่งหันตรา) | ทั่วไป | | คนสวน (ทุ่งหันตรา) | ทั่วไป | ๑๐๘,๐๐๐ (๙,๐๐๐ X ๑๒) | - | - | ๑๐๘,๐๐๐ |

บัญชีแสดงจัดคนลงสู่ตำแหน่งและการกำหนดเลขที่ตำแหน่งในส่วนราชการ

กองช่าง

| ที่ | ชื่อ - สกุล | คุณวุฒิการศึกษา | กรอบอัตราเก่าเดิม (ปรับปรุงครั้งที่ ๓) | | | กรอบอัตราค่าจ้างใหม่ | | | เงินเดือน | เงินประจำตำแหน่ง | | หมายเหตุ |
|-----|------------------------|-----------------|--|--------------------|--------|----------------------|--------------------|--------|-------------------------|------------------|------------------------------|----------|
| | | | เลขที่ตำแหน่ง | ตำแหน่ง | ระดับ | เลขที่ตำแหน่ง | ตำแหน่ง | ระดับ | | เงินประจำตำแหน่ง | เงินค่าตอบแทน/เงินเพิ่มอื่นๆ | |
| | | | | | | | | | | | | |
| ๒๒๐ | นายอำนาจชัย ปานแก้ว | ม.๓ | | คนสวน (ทุ่งหันตรา) | ทั่วไป | | คนสวน (ทุ่งหันตรา) | ทั่วไป | ๑๐๘,๐๐๐ (๙,๐๐๐ X ๑๒) | - | - | ๑๐๘,๐๐๐ |
| ๒๒๑ | นายนิกร อ่อนตา | ป.๖ | | คนสวน (ทุ่งหันตรา) | ทั่วไป | | คนสวน (ทุ่งหันตรา) | ทั่วไป | ๑๐๘,๐๐๐ (๙,๐๐๐ X ๑๒) | - | - | ๑๐๘,๐๐๐ |
| ๒๒๒ | นายศิริศักดิ์ เงินสง | ป.๖ | | คนสวน (ทุ่งหันตรา) | ทั่วไป | | คนสวน (ทุ่งหันตรา) | ทั่วไป | ๑๐๘,๐๐๐ (๙,๐๐๐ X ๑๒) | - | - | ๑๐๘,๐๐๐ |
| ๒๒๓ | นางสาวภคภา กลิ่นหอม | - | | คนสวน (ทุ่งหันตรา) | ทั่วไป | | คนสวน (ทุ่งหันตรา) | ทั่วไป | ๑๐๘,๐๐๐ (๙,๐๐๐ X ๑๒) | - | - | ๑๐๘,๐๐๐ |
| ๒๒๔ | น.ส.สรียา การสมบัติ | ป.๖ | | คนสวน (ทุ่งหันตรา) | ทั่วไป | | คนสวน (ทุ่งหันตรา) | ทั่วไป | ๑๐๘,๐๐๐ (๙,๐๐๐ X ๑๒) | - | - | ๑๐๘,๐๐๐ |
| ๒๒๕ | น.ส.พิมพ์ชนก มีจรรยา | ป.๖ | | คนสวน (ทุ่งหันตรา) | ทั่วไป | | คนสวน (ทุ่งหันตรา) | ทั่วไป | ๑๐๘,๐๐๐ (๙,๐๐๐ X ๑๒) | - | - | ๑๐๘,๐๐๐ |
| ๒๒๖ | น.ส.ฉลวย จันยะนัย | ป.๔ | | คนสวน (ทุ่งหันตรา) | ทั่วไป | | คนสวน (ทุ่งหันตรา) | ทั่วไป | ๑๐๘,๐๐๐ (๙,๐๐๐ X ๑๒) | - | - | ๑๐๘,๐๐๐ |
| ๒๒๗ | นายเอกชัย บึงแก้ว | - | | คนสวน (ทุ่งหันตรา) | ทั่วไป | | คนสวน (ทุ่งหันตรา) | ทั่วไป | ๑๐๘,๐๐๐ (๙,๐๐๐ X ๑๒) | - | - | ๑๐๘,๐๐๐ |
| ๒๒๘ | น.ส.ทัศนีย์ สุวรรณศิริ | ป.๔ | | คนสวน (ทุ่งหันตรา) | ทั่วไป | | คนสวน (ทุ่งหันตรา) | ทั่วไป | ๑๐๘,๐๐๐ (๙,๐๐๐ X ๑๒) | - | - | ๑๐๘,๐๐๐ |
| ๒๒๙ | นางลำดวน ผิวเผือก | ม.๓ | | คนสวน (ทุ่งหันตรา) | ทั่วไป | | คนสวน (ทุ่งหันตรา) | ทั่วไป | ๑๐๘,๐๐๐ (๙,๐๐๐ X ๑๒) | - | - | ๑๐๘,๐๐๐ |
| ๒๓๐ | นายเฉลิมชัย ทองคำ | ม.๓ | | คนสวน (ทุ่งหันตรา) | ทั่วไป | | คนสวน (ทุ่งหันตรา) | ทั่วไป | ๑๐๘,๐๐๐ (๙,๐๐๐ X ๑๒) | - | - | ๑๐๘,๐๐๐ |
| ๒๓๑ | นายบุญญ อินทรีไชย | ป.๖ | | คนสวน (ทุ่งหันตรา) | ทั่วไป | | คนสวน (ทุ่งหันตรา) | ทั่วไป | ๑๐๘,๐๐๐ (๙,๐๐๐ X ๑๒) | - | - | ๑๐๘,๐๐๐ |
| ๒๓๒ | น.ส.คณิง ชันธสาธิต | ปวช. | | คนสวน (ทุ่งหันตรา) | ทั่วไป | | คนสวน (ทุ่งหันตรา) | ทั่วไป | ๑๐๘,๐๐๐ (๙,๐๐๐ X ๑๒) | - | - | ๑๐๘,๐๐๐ |
| ๒๓๓ | นายบุญเลิศ อรุณวาว | ป.๔ | | คนสวน (ทุ่งหันตรา) | ทั่วไป | | คนสวน (ทุ่งหันตรา) | ทั่วไป | ๑๐๘,๐๐๐ (๙,๐๐๐ X ๑๒) | - | - | ๑๐๘,๐๐๐ |
| ๒๓๔ | นายมีนา ศรีสมบูรณ์ | ป.๖ | | คนสวน (ทุ่งหันตรา) | ทั่วไป | | คนสวน (ทุ่งหันตรา) | ทั่วไป | ๑๐๘,๐๐๐ (๙,๐๐๐ X ๑๒) | - | - | ๑๐๘,๐๐๐ |

บัญชีแสดงจัดคนลงสู่ตำแหน่งและการกำหนดเลขที่ตำแหน่งในส่วนราชการ

กองช่าง

| ที่ | ชื่อ - สกุล | คุณวุฒิ การศึกษา | กรอบอัตราเก่าเดิม (ปรับปรุงครั้งที่ ๓) | | | กรอบอัตราเก่าใหม่ | | | เงินเดือน | เงินประจำตำแหน่ง | | หมายเหตุ |
|-----|----------------------------|---------------------------|--|--------------------|--------|-------------------|--------------------|--------|-------------------------|----------------------|--------------------------------------|----------|
| | | | เลขที่ตำแหน่ง | ตำแหน่ง | ระดับ | เลขที่ตำแหน่ง | ตำแหน่ง | ระดับ | | เงินประจำ ตำแหน่ง | เงิน ค่าตอบแทน/ เงินเพิ่มอื่นๆ | |
| | | | | | | | | | | | | |
| ๒๓๕ | น.ส.วันดี เรืองรุ่ง | - | | คนสวน (ทุ่งหันตรา) | ทั่วไป | | คนสวน (ทุ่งหันตรา) | ทั่วไป | ๑๐๘,๐๐๐ (๙,๐๐๐ X ๑๒) | - | - | ๑๐๘,๐๐๐ |
| ๒๓๖ | น.ส.นฤมล ชันธสาธิต | ม.๓ | | คนสวน (ทุ่งหันตรา) | ทั่วไป | | คนสวน (ทุ่งหันตรา) | ทั่วไป | ๑๐๘,๐๐๐ (๙,๐๐๐ X ๑๒) | - | - | ๑๐๘,๐๐๐ |
| ๒๓๗ | น.ส.พรพิมล อุบลรัตน์ | ปวช. | | คนสวน (ทุ่งหันตรา) | ทั่วไป | | คนสวน (ทุ่งหันตรา) | ทั่วไป | ๑๐๘,๐๐๐ (๙,๐๐๐ X ๑๒) | - | - | ๑๐๘,๐๐๐ |
| ๒๓๘ | น.ส.หทัยเนตร สิงห์โตข้า | ม.๓ | | คนสวน (ทุ่งหันตรา) | ทั่วไป | | คนสวน (ทุ่งหันตรา) | ทั่วไป | ๑๐๘,๐๐๐ (๙,๐๐๐ X ๑๒) | - | - | ๑๐๘,๐๐๐ |
| ๒๓๙ | นายสุวรรณ ทิกุลทอง | - | | คนสวน (ทุ่งหันตรา) | ทั่วไป | | คนสวน (ทุ่งหันตรา) | ทั่วไป | ๑๐๘,๐๐๐ (๙,๐๐๐ X ๑๒) | - | - | ๑๐๘,๐๐๐ |
| ๒๔๐ | นายสุรินทร์ สุภักดิ์ | ป.๔ | | คนสวน (ทุ่งหันตรา) | ทั่วไป | | คนสวน (ทุ่งหันตรา) | ทั่วไป | ๑๐๘,๐๐๐ (๙,๐๐๐ X ๑๒) | - | - | ๑๐๘,๐๐๐ |
| ๒๔๑ | นายกิตติชัย เอี่ยมประเสริฐ | - | | คนสวน (ทุ่งหันตรา) | ทั่วไป | | คนสวน (ทุ่งหันตรา) | ทั่วไป | ๑๐๘,๐๐๐ (๙,๐๐๐ X ๑๒) | - | - | ๑๐๘,๐๐๐ |
| ๒๔๒ | นายอุทิศ สุบรรณพงษ์ | ป.๖ | | คนสวน (ทุ่งหันตรา) | ทั่วไป | | คนสวน (ทุ่งหันตรา) | ทั่วไป | ๑๐๘,๐๐๐ (๙,๐๐๐ X ๑๒) | - | - | ๑๐๘,๐๐๐ |
| ๒๔๓ | นายวิภาส คงสมแก้ว | อนุปริญญา (ศิลปศาสตร์) | | คนสวน (ทุ่งหันตรา) | ทั่วไป | | คนสวน (ทุ่งหันตรา) | ทั่วไป | ๑๐๘,๐๐๐ (๙,๐๐๐ X ๑๒) | - | - | ๑๐๘,๐๐๐ |
| ๒๔๔ | น.ส.เสาวรส คำศิริ | ม.๓ | | คนสวน (ทุ่งหันตรา) | ทั่วไป | | คนสวน (ทุ่งหันตรา) | ทั่วไป | ๑๐๘,๐๐๐ (๙,๐๐๐ X ๑๒) | - | - | ๑๐๘,๐๐๐ |
| ๒๔๕ | นางปิยาพัชร วิมุติ | ม.๖ | | คนสวน (ทุ่งหันตรา) | ทั่วไป | | คนสวน (ทุ่งหันตรา) | ทั่วไป | ๑๐๘,๐๐๐ (๙,๐๐๐ X ๑๒) | - | - | ๑๐๘,๐๐๐ |
| ๒๔๖ | นางขวัญใจ ภมรานนท์ | ม.๓ | | คนสวน (ทุ่งหันตรา) | ทั่วไป | | คนสวน (ทุ่งหันตรา) | ทั่วไป | ๑๐๘,๐๐๐ (๙,๐๐๐ X ๑๒) | - | - | ๑๐๘,๐๐๐ |
| ๒๔๗ | นายสมใจ รัตนา | ม.๖ | | คนสวน (ทุ่งหันตรา) | ทั่วไป | | คนสวน (ทุ่งหันตรา) | ทั่วไป | ๑๐๘,๐๐๐ (๙,๐๐๐ X ๑๒) | - | - | ๑๐๘,๐๐๐ |
| ๒๔๘ | นายถาวร มีสอาด | - | | คนสวน (ทุ่งหันตรา) | ทั่วไป | | คนสวน (ทุ่งหันตรา) | ทั่วไป | ๑๐๘,๐๐๐ (๙,๐๐๐ X ๑๒) | - | - | ๑๐๘,๐๐๐ |
| ๒๔๙ | นายคมสันต์ พลพรม | - | | คนสวน (ทุ่งหันตรา) | ทั่วไป | | คนสวน (ทุ่งหันตรา) | ทั่วไป | ๑๐๘,๐๐๐ (๙,๐๐๐ X ๑๒) | - | - | ๑๐๘,๐๐๐ |

บัญชีแสดงจัดคนลงสู่ตำแหน่งและการกำหนดเลขที่ตำแหน่งในส่วนราชการ

กองช่าง

| ที่ | ชื่อ - สกุล | คุณวุฒิการศึกษา | กรอบอัตราเก่าเดิม (ปรับปรุงครั้งที่ ๓) | | | กรอบอัตราค่าใหม่ | | | เงินเดือน | เงินประจำตำแหน่ง | | หมายเหตุ |
|-----|-----------------------|-----------------|--|--------------------|--------|------------------|--------------------|--------|-------------------------|------------------|------------------------------|------------|
| | | | เลขที่ตำแหน่ง | ตำแหน่ง | ระดับ | เลขที่ตำแหน่ง | ตำแหน่ง | ระดับ | | เงินประจำตำแหน่ง | เงินค่าตอบแทน/เงินเพิ่มอื่นๆ | |
| | | | | | | | | | | | | |
| ๒๕๐ | นายสันต์ สิงห์โตข้า | - | | คนสวน (ทุ่งหันตรา) | ทั่วไป | | คนสวน (ทุ่งหันตรา) | ทั่วไป | ๑๐๘,๐๐๐ | - | - | ๑๐๘,๐๐๐ |
| ๒๕๑ | นายคชาวุธ ทุมศิริ | ม.๓ | | คนงาน (ทุ่งหันตรา) | ทั่วไป | | คนงาน (ทุ่งหันตรา) | ทั่วไป | (๙,๐๐๐ X ๑๒) ๑๐๘,๐๐๐ | - | - | ๑๐๘,๐๐๐ |
| ๒๕๒ | น.ส.ดวงกมล มีลักษณะ | ป.๖ | | คนงาน (ทุ่งหันตรา) | ทั่วไป | | คนงาน (ทุ่งหันตรา) | ทั่วไป | (๙,๐๐๐ X ๑๒) ๑๐๘,๐๐๐ | - | - | ๑๐๘,๐๐๐ |
| ๒๕๓ | นายบัณฑิตพล นิลแก้ว | | | คนงาน (ทุ่งหันตรา) | ทั่วไป | | คนงาน (ทุ่งหันตรา) | ทั่วไป | (๙,๐๐๐ X ๑๒) ๑๐๘,๐๐๐ | - | - | ๑๐๘,๐๐๐ |
| ๒๕๔ | นายฉัตรชัย รัมมะอัติ | ม.๖ | | คนงาน (ซ่อมสายทาง) | ทั่วไป | | คนงาน (ซ่อมสายทาง) | ทั่วไป | (๙,๐๐๐ X ๑๒) ๑๐๘,๐๐๐ | - | - | ๑๐๘,๐๐๐ |
| ๒๕๕ | นายสุนันชัย ศรีภิรมย์ | - | | คนงาน (ซ่อมสายทาง) | ทั่วไป | | คนงาน (ซ่อมสายทาง) | ทั่วไป | (๙,๐๐๐ X ๑๒) ๑๐๘,๐๐๐ | - | - | ๑๐๘,๐๐๐ |
| ๒๕๖ | ว่างเดิม | - | | คนงาน (ซ่อมสายทาง) | ทั่วไป | | คนงาน (ซ่อมสายทาง) | ทั่วไป | (๙,๐๐๐ X ๑๒) ๑๐๘,๐๐๐ | - | - | (ว่างเดิม) |
| ๒๕๗ | นายมานัส แก้วแสนสาย | ม.๓ | | คนงาน (ซ่อมสายทาง) | ทั่วไป | | คนงาน (ซ่อมสายทาง) | ทั่วไป | (๙,๐๐๐ X ๑๒) ๑๐๘,๐๐๐ | - | - | ๑๐๘,๐๐๐ |
| ๒๕๘ | ว่างเดิม | ป.๖ | | คนงาน (ซ่อมสายทาง) | ทั่วไป | | คนงาน (ซ่อมสายทาง) | ทั่วไป | (๙,๐๐๐ X ๑๒) ๑๐๘,๐๐๐ | - | - | (ว่างเดิม) |
| ๒๕๙ | นายณัฐพล จันลาศรี | ม.๖ | | คนงาน (ซ่อมสายทาง) | ทั่วไป | | คนงาน (ซ่อมสายทาง) | ทั่วไป | (๙,๐๐๐ X ๑๒) ๑๐๘,๐๐๐ | - | - | ๑๐๘,๐๐๐ |
| ๒๖๐ | น.ส.เจริญ คงยิ้ม | ป.๔ | | คนงาน (ซ่อมสายทาง) | ทั่วไป | | คนงาน (ซ่อมสายทาง) | ทั่วไป | (๙,๐๐๐ X ๑๒) ๑๐๘,๐๐๐ | - | - | ๑๐๘,๐๐๐ |
| ๒๖๑ | น.ส.ยุภา อรุณวาว | ป.๖ | | คนงาน (ซ่อมสายทาง) | ทั่วไป | | คนงาน (ซ่อมสายทาง) | ทั่วไป | (๙,๐๐๐ X ๑๒) ๑๐๘,๐๐๐ | - | - | ๑๐๘,๐๐๐ |
| ๒๖๒ | นายวิชัย ชมภูทอง | วท.บ. | | คนงาน (ซ่อมสายทาง) | ทั่วไป | | คนงาน (ซ่อมสายทาง) | ทั่วไป | (๙,๐๐๐ X ๑๒) ๑๐๘,๐๐๐ | - | - | ๑๐๘,๐๐๐ |
| ๒๖๓ | น.ส.จินทิมา สดใส | ป.๖ | | คนงาน (ซ่อมสายทาง) | ทั่วไป | | คนงาน (ซ่อมสายทาง) | ทั่วไป | (๙,๐๐๐ X ๑๒) ๑๐๘,๐๐๐ | - | - | ๑๐๘,๐๐๐ |
| ๒๖๔ | น.ส.พรทิพย์ เรืองอุไร | | | คนงาน (ซ่อมสายทาง) | ทั่วไป | | คนงาน (ซ่อมสายทาง) | ทั่วไป | (๙,๐๐๐ X ๑๒) ๑๐๘,๐๐๐ | - | - | ๑๐๘,๐๐๐ |

(เทคโนโลยีอุตสาหกรรมการผลิต)

บัญชีแสดงจัดคนลงสู่ตำแหน่งและการกำหนดเลขที่ตำแหน่งในส่วนราชการ

| ที่ | ชื่อ - สกุล | คุณวุฒิการศึกษา | กองช่าง | | | | | | | | | |
|-----|--------------------------|-----------------|--|--------------------|--------|-----------------------|--------------------|--------|-------------------------|------------------|------------------------------|----------|
| | | | กรอบอัตราเก่าดั้งเดิม (ปรับปรุงครั้งที่ ๓) | | | กรอบอัตราเก่าสิ่งใหม่ | | | เงินเดือน | เงินประจำตำแหน่ง | | หมายเหตุ |
| | | | เลขที่ตำแหน่ง | ตำแหน่ง | ระดับ | เลขที่ตำแหน่ง | ตำแหน่ง | ระดับ | | เงินประจำตำแหน่ง | เงินค่าตอบแทน/เงินเพิ่มอื่นๆ | |
| ๒๖๕ | นางสาวสุกัญญา ศรีบ้าน | - | | คนงาน (ซ่อมสายทาง) | ทั่วไป | | คนงาน (ซ่อมสายทาง) | ทั่วไป | ๑๐๘,๐๐๐ | - | - | ๑๐๘,๐๐๐ |
| ๒๖๖ | นางสมบุรณ์ เปี้ยทอง | ป.๔ | | คนงาน (ซ่อมสายทาง) | ทั่วไป | | คนงาน (ซ่อมสายทาง) | ทั่วไป | ๑๐๘,๐๐๐ (๙,๐๐๐ x ๑๒) | - | - | ๑๐๘,๐๐๐ |
| ๒๖๗ | นายขวัญชัย บุญเลิศ | ป.๖ | | คนงาน (ซ่อมสายทาง) | ทั่วไป | | คนงาน (ซ่อมสายทาง) | ทั่วไป | ๑๐๘,๐๐๐ (๙,๐๐๐ x ๑๒) | - | - | ๑๐๘,๐๐๐ |
| ๒๖๘ | นายกนก สิทธากา | | | คนงาน (ซ่อมสายทาง) | ทั่วไป | | คนงาน (ซ่อมสายทาง) | ทั่วไป | ๑๐๘,๐๐๐ (๙,๐๐๐ x ๑๒) | - | - | ๑๐๘,๐๐๐ |
| ๒๖๙ | นางบังอร ผาสุข | ป.๖ | | คนงาน (อาคาร) | ทั่วไป | | คนงาน (อาคาร) | ทั่วไป | ๑๐๘,๐๐๐ (๙,๐๐๐ x ๑๒) | - | - | ๑๐๘,๐๐๐ |
| ๒๗๐ | นายฉลาด มีลักขณ์ | ป.๖ | | คนงาน (อาคาร) | ทั่วไป | | คนงาน (อาคาร) | ทั่วไป | ๑๐๘,๐๐๐ (๙,๐๐๐ x ๑๒) | - | - | ๑๐๘,๐๐๐ |
| ๒๗๑ | นายรัฐวุฒิ เขานแก้ว | ปวช. | | คนงาน (อาคาร) | ทั่วไป | | คนงาน (อาคาร) | ทั่วไป | ๑๐๘,๐๐๐ (๙,๐๐๐ x ๑๒) | - | - | ๑๐๘,๐๐๐ |
| ๒๗๒ | นายสิทธิโชค ธนสารวิวัฒน์ | ม.๖ | | คนงาน (อาคาร) | ทั่วไป | | คนงาน (อาคาร) | ทั่วไป | ๑๐๘,๐๐๐ (๙,๐๐๐ x ๑๒) | - | - | ๑๐๘,๐๐๐ |
| ๒๗๓ | น.ส.พัชริน เริงใจ | - | | คนงาน (อาคาร) | ทั่วไป | | คนงาน (อาคาร) | ทั่วไป | ๑๐๘,๐๐๐ (๙,๐๐๐ x ๑๒) | - | - | ๑๐๘,๐๐๐ |
| ๒๗๔ | นายทองหยด วรรณรังษี | ป.๔ | | คนงาน (อาคาร) | ทั่วไป | | คนงาน (อาคาร) | ทั่วไป | ๑๐๘,๐๐๐ (๙,๐๐๐ x ๑๒) | - | - | ๑๐๘,๐๐๐ |
| ๒๗๕ | นายประยูธ จันทรสุต | ม.๖ | | คนงาน (อาคาร) | ทั่วไป | | คนงาน (อาคาร) | ทั่วไป | ๑๐๘,๐๐๐ (๙,๐๐๐ x ๑๒) | - | - | ๑๐๘,๐๐๐ |
| ๒๗๖ | นายทนงค์ ธรรมแพทย์ | ม.๓ | | คนงาน (อาคาร) | ทั่วไป | | คนงาน (อาคาร) | ทั่วไป | ๑๐๘,๐๐๐ (๙,๐๐๐ x ๑๒) | - | - | ๑๐๘,๐๐๐ |
| ๒๗๗ | นายณรงค์ ชันธงษ์ | ม.๓ | | คนงาน (อาคาร) | ทั่วไป | | คนงาน (อาคาร) | ทั่วไป | ๑๐๘,๐๐๐ (๙,๐๐๐ x ๑๒) | - | - | ๑๐๘,๐๐๐ |
| ๒๗๘ | นางกัลยา ผันเพ็ชร | - | | คนงาน (อาคาร) | ทั่วไป | | คนงาน (อาคาร) | ทั่วไป | ๑๐๘,๐๐๐ (๙,๐๐๐ x ๑๒) | - | - | ๑๐๘,๐๐๐ |
| ๒๗๙ | น.ส.ธิชา มีจรรยาสม | ม.๓ | | คนงาน (อาคาร) | ทั่วไป | | คนงาน (อาคาร) | ทั่วไป | ๑๐๘,๐๐๐ (๙,๐๐๐ x ๑๒) | - | - | ๑๐๘,๐๐๐ |
| | | | | | | | คนงาน (อาคาร) | ทั่วไป | ๑๐๘,๐๐๐ (๙,๐๐๐ x ๑๒) | - | - | ๑๐๘,๐๐๐ |

บัญชีแสดงจัดคนลงสู่ตำแหน่งและการกำหนดเลขที่ตำแหน่งในส่วนราชการ

| ที่ | ชื่อ - สกุล | คุณวุฒิการศึกษา | กองช่าง | | | | | | | | | หมายเหตุ |
|-----|-----------------------|-----------------|---|---------------|--------|----------------------|---------------|--------|-------------------------|------------------|------------------------------|----------|
| | | | กรอบอัตราค่าจ้างเดิม (ปรับปรุงครั้งที่ ๓) | | | กรอบอัตราค่าจ้างใหม่ | | | เงินเดือน | เงินประจำตำแหน่ง | | |
| | | | เลขที่ตำแหน่ง | ตำแหน่ง | ระดับ | เลขที่ตำแหน่ง | ตำแหน่ง | ระดับ | | เงินประจำตำแหน่ง | เงินค่าตอบแทน/เงินเพิ่มอื่นๆ | |
| ๒๘๐ | น.ส.เบ็นนภา อ้อยง | ป.๖ | | คนงาน (อาคาร) | ทั่วไป | | คนงาน (อาคาร) | ทั่วไป | ๑๐๘,๐๐๐ | - | - | ๑๐๘,๐๐๐ |
| ๒๘๑ | นางสุภาณี นีรนาทโชษิต | ม.๖ | | คนงาน (อาคาร) | ทั่วไป | | คนงาน (อาคาร) | ทั่วไป | ๑๐๘,๐๐๐ (๙,๐๐๐ x ๑๒) | - | - | ๑๐๘,๐๐๐ |
| ๒๘๒ | นายธงชัย มีฤกษ์สม | ป.๔ | | คนงาน (อาคาร) | ทั่วไป | | คนงาน (อาคาร) | ทั่วไป | ๑๐๘,๐๐๐ (๙,๐๐๐ x ๑๒) | - | - | ๑๐๘,๐๐๐ |
| ๒๘๓ | นางมาลี ดีบุก | ม.๓ | | คนงาน (อาคาร) | ทั่วไป | | คนงาน (อาคาร) | ทั่วไป | ๑๐๘,๐๐๐ (๙,๐๐๐ x ๑๒) | - | - | ๑๐๘,๐๐๐ |
| ๒๘๔ | นายฉลาด สิงห์กุล | ป.๖ | | คนงาน (อาคาร) | ทั่วไป | | คนงาน (อาคาร) | ทั่วไป | ๑๐๘,๐๐๐ (๙,๐๐๐ x ๑๒) | - | - | ๑๐๘,๐๐๐ |
| ๒๘๕ | นางสุรียา พูนประโคน | | | คนงาน (อาคาร) | ทั่วไป | | คนงาน (อาคาร) | ทั่วไป | ๑๐๘,๐๐๐ (๙,๐๐๐ x ๑๒) | - | - | ๑๐๘,๐๐๐ |

บัญชีแสดงจัดคนลงสู่ตำแหน่งและการกำหนดเลขที่ตำแหน่งในส่วนราชการ

กองสาธารณสุข

| ที่ | ชื่อ - สกุล | คุณวุฒิการศึกษา | กรอบอัตราเก่าเดิม (ปรับปรุงครั้งที่ ๓) | | | กรอบอัตราเก่าใหม่ | | | เงินเดือน | เงินประจำตำแหน่ง | | หมายเหตุ |
|-----|---|-----------------|--|--|---------------|-------------------|--|---------------|-------------------------------|------------------------|------------------------------|---|
| | | | เลขที่ตำแหน่ง | ตำแหน่ง | ระดับ | เลขที่ตำแหน่ง | ตำแหน่ง | ระดับ | | เงินประจำตำแหน่ง | เงินค่าตอบแทน/เงินเพิ่มอื่นๆ | |
| ๑ | อยู่ระหว่างดำเนินการของ กง. | - | ๓๒-๑-๐๖-๒๑๐๔-๐๐๑ | ผอ.กองสาธารณสุข | กลาง | ๓๒-๑-๐๖-๒๑๐๔-๐๐๑ | ผอ.กองสาธารณสุข | กลาง | ๕๓๘,๒๐๐ | ๖๗,๒๐๐ | ๖๗,๒๐๐ | อยู่ระหว่างดำเนินการของ กง. |
| ๒ | อยู่ระหว่างดำเนินการของ กง. | - | ๓๒-๑-๐๖-๒๑๐๔-๐๐๒ | (นักบริหารงานสาธารณสุขและสิ่งแวดล้อม) หัวหน้าฝ่ายบริหารงานสาธารณสุข | ต้น | ๓๒-๑-๐๖-๒๑๐๔-๐๐๒ | (นักบริหารงานสาธารณสุขและสิ่งแวดล้อม) หัวหน้าฝ่ายบริหารงานสาธารณสุข | ต้น | (ค่ากลางเงินเดือน) ๓๙๓,๖๐๐ | (๕,๖๐๐ x ๑๒) ๑๘,๐๐๐ | (๕,๖๐๐ x ๑๒) - | ๖๗๒,๖๐๐ อยู่ระหว่างดำเนินการของ กง. |
| ๓ | อยู่ระหว่างดำเนินการของ กง. | - | ๓๒-๑-๐๖-๒๑๐๔-๐๐๓ | (นักบริหารงานสาธารณสุขและสิ่งแวดล้อม) หัวหน้าฝ่ายควบคุมและจัดการคุณภาพสิ่งแวดล้อม | ต้น | ๓๒-๑-๐๖-๒๑๐๔-๐๐๓ | (นักบริหารงานสาธารณสุขและสิ่งแวดล้อม) หัวหน้าฝ่ายควบคุมและจัดการคุณภาพสิ่งแวดล้อม | ต้น | (ค่ากลางเงินเดือน) ๓๙๓,๖๐๐ | (๑,๕๐๐ x ๑๒) ๑๘,๐๐๐ | (๑,๕๐๐ x ๑๒) - | ๔๑๑,๖๐๐ อยู่ระหว่างดำเนินการของ กง. |
| ๔ | ว่างเดิม | - | ๓๒-๑-๐๖-๓๑๐๑-๐๓๕ | นักจัดการงานทั่วไป | ปก./ชก. | ๓๒-๑-๐๖-๓๑๐๑-๐๓๕ | นักจัดการงานทั่วไป | ปก./ชก. | (ค่ากลางเงินเดือน) ๓๕๕,๓๒๐ | - | - | ว่างเดิม ๓๕๕,๓๒๐ |
| ๕ | น.ส.สาวิตรี ประสิทธิ์เดช (สหวิทยาการเพื่อการพัฒนาท้องถิ่น) | ร.ม. | ๓๒-๑-๐๖-๓๑๐๑-๐๓๖ | นักจัดการงานทั่วไป | ชำนาญการ | ๓๒-๑-๐๖-๓๑๐๑-๐๓๖ | นักจัดการงานทั่วไป | ชำนาญการ | ๓๑๗,๕๒๐ (๒๖,๔๖๐ x ๑๒) | - | - | ๓๑๗,๕๒๐ |
| ๖ | อยู่ระหว่างดำเนินการของ กสส. | - | ๓๒-๑-๐๖-๓๑๐๑-๐๔๕ | นักจัดการงานทั่วไป | ปก./ชก. | ๓๒-๑-๐๖-๓๑๐๑-๐๔๕ | นักจัดการงานทั่วไป | ปก./ชก. | (ค่ากลางเงินเดือน) ๓๕๕,๓๒๐ | - | - | ๓๕๕,๓๒๐ อยู่ระหว่างดำเนินการของ กสส. |
| ๗ | น.ส.ณัฐพร สุขพอดี (สาธารณสุขศาสตร์) | ส.บ. | ๓๒-๑-๐๖-๓๖๐๑-๐๐๑ | นักวิชาการสาธารณสุข | ชำนาญการพิเศษ | ๓๒-๑-๐๖-๓๖๐๑-๐๐๑ | นักวิชาการสาธารณสุข | ชำนาญการพิเศษ | ๕๓๙,๑๖๐ (๔๔,๙๓๐ x ๑๒) | ๔๒,๐๐๐ (๓,๕๐๐ x ๑๒) | - | ๖๒๑,๑๖๐ ปรับปรุงตำแหน่ง |
| ๘ | ว่างเดิม | - | ๓๒-๑-๐๖-๓๗๐๖-๐๐๑ | วิศวกรสุขาภิบาล | ปก./ชก. | ๓๒-๑-๐๖-๓๗๐๖-๐๐๑ | วิศวกรสุขาภิบาล | ปก./ชก. | (ค่ากลางเงินเดือน) ๓๕๕,๓๒๐ | - | - | ว่างเดิม ๓๕๕,๓๒๐ |
| ๙ | นางจุฑารัตน์ เทพมณี (สาธารณสุขศาสตร์) | วท.บ. | ๓๒-๑-๐๖-๓๖๐๖-๐๐๑ | นักวิชาการสุขาภิบาล | ชำนาญการ | ๓๒-๑-๐๖-๓๖๐๖-๐๐๑ | นักวิชาการสุขาภิบาล | ชำนาญการ | ๓๙๖,๐๐๐ (๓๓,๐๐๐ x ๑๒) | - | - | ๓๙๖,๐๐๐ |
| ๑๐ | ว่างเดิม | - | ๓๒-๑-๐๖-๓๖๐๖-๐๐๒ | นักวิชาการสุขาภิบาล | ปก./ชก. | ๓๒-๑-๐๖-๓๖๐๖-๐๐๒ | นักวิชาการสุขาภิบาล | ปก./ชก. | (ค่ากลางเงินเดือน) ๓๕๕,๓๒๐ | - | - | ว่างเดิม ๓๕๕,๓๒๐ |
| ๑๑ | น.ส.บุญชริกา นาคนาม (วิทยาศาสตร์สิ่งแวดล้อม) | วท.ม. | ๓๒-๑-๐๖-๓๖๐๗-๐๐๑ | นักวิชาการสิ่งแวดล้อม | ปฏิบัติการ | ๓๒-๑-๐๖-๓๖๐๗-๐๐๑ | นักวิชาการสิ่งแวดล้อม | ปฏิบัติการ | ๒๒๖,๐๘๐ (๑๘,๘๔๐ x ๑๒) | - | - | ๒๒๖,๐๘๐ |
| ๑๒ | ว่างเดิม | - | ๓๒-๑-๐๖-๓๖๐๒-๐๐๑ | พยาบาลวิชาชีพ | ปก./ชก. | ๓๒-๑-๐๖-๓๖๐๒-๐๐๑ | พยาบาลวิชาชีพ | ปก./ชก. | (ค่ากลางเงินเดือน) ๓๕๕,๓๒๐ | - | - | ว่างเดิม ๓๕๕,๓๒๐ |
| ๑๓ | นางสาวนภัศรดา กิจการ (คอมพิวเตอร์ธุรกิจ) | บธ.บ. | ๓๒-๑-๐๖-๔๑๐๑-๐๒๙ | เจ้าพนักงานธุรการ | ชำนาญงาน | ๓๒-๑-๐๖-๔๑๐๑-๐๒๙ | เจ้าพนักงานธุรการ | อาวุโส | ๒๙๓,๘๘๐ (๒๔,๔๙๐ x ๑๒) | - | - | ๒๙๓,๘๘๐ ปรับปรุงตำแหน่ง |
| ๑๔ | ว่างเดิม | - | ๓๒-๑-๐๖-๔๑๐๑-๐๓๓ | เจ้าพนักงานธุรการ | ปง./ชง. | ๓๒-๑-๐๖-๔๑๐๑-๐๓๓ | เจ้าพนักงานธุรการ | ปง./ชง. | (ค่ากลางเงินเดือน) ๒๙๗,๙๐๐ | - | - | ว่างเดิม ๒๙๗,๙๐๐ |

บัญชีแสดงจัดคนลงสู่ตำแหน่งและการกำหนดเลขที่ตำแหน่งในส่วนราชการ

| ที่ | ชื่อ - สกุล | คุณวุฒิ การศึกษา | กรอบอัตราเก่าเดิม (ปรับปรุงครั้งที่ ๓) | | | กรอบอัตรากำลังใหม่ | | | เงินเดือน | เงินประจำตำแหน่ง | | หมายเหตุ |
|-----|---|-----------------------------|--|---------------------------------|-----------|--------------------|---------------------------------|-----------|-------------------------------|----------------------|--------------------------------------|----------------------------------|
| | | | เลขที่ตำแหน่ง | ตำแหน่ง | ระดับ | เลขที่ตำแหน่ง | ตำแหน่ง | ระดับ | | เงินประจำ ตำแหน่ง | เงิน ค่าตอบแทน/ เงินเพิ่มอื่นๆ | |
| | | | | | | | | | | | | |
| ๑๕ | อยู่ระหว่างดำเนินการของ กสณ. | - | ๓๒-๑-๐๖-๔๖๐๑-๐๐๑ | เจ้าพนักงานสาธารณสุข | ปง./ชง. | ๓๒-๑-๐๖-๔๖๐๑-๐๐๑ | เจ้าพนักงานสาธารณสุข | ปง./ชง. | ๒๙๗,๙๐๐ | - | - | อยู่ระหว่างดำเนินการ ของ กสณ. |
| ๑๖ | นายอาหาร บังเกิดฤทธิ์ | ปวส. (เขียนแบบเครื่องกล) | ๓๒-๑-๐๖-๔๗๐๕-๐๐๘ | นายช่างเครื่องกล | ชำนาญงาน | ๓๒-๑-๐๖-๔๗๐๕-๐๐๘ | นายช่างเครื่องกล | ชำนาญงาน | (ค่ากลางเงินเดือน) ๒๒๑,๒๘๐ | - | - | ๒๙๗,๙๐๐ ๒๒๑,๒๘๐ |
| ๑๗ | ว่างเดิม | - | ๓๒-๑-๐๖-๔๗๐๖-๐๐๕ | นายช่างไฟฟ้า | ปง./ชง. | ๓๒-๑-๐๖-๔๗๐๖-๐๐๕ | นายช่างไฟฟ้า | ปง./ชง. | (๑๘,๔๔๐ x ๑๒) ๒๙๗,๙๐๐ | - | - | ว่างเดิม ๒๙๗,๙๐๐ |
| ๑๘ | พนักงานจ้างตามภารกิจ นางสาวนาเดีย การีชอ | วท.บ. (สาธารณสุขชุมชน) | | ผู้ช่วยนักวิชาการสาขาภิบาล | (คุณวุฒิ) | | ผู้ช่วยนักวิชาการสาขาภิบาล | (คุณวุฒิ) | ๑๘๐,๐๐๐ | - | - | ๑๘๐,๐๐๐ |
| ๑๙ | นางสาวทวิพร กัณเณย์ (การจัดการทรัพยากรดินและสิ่งแวดล้อม) | วท.บ. | | ผู้ช่วยนักวิชาการสิ่งแวดล้อม | (คุณวุฒิ) | | ผู้ช่วยนักวิชาการสิ่งแวดล้อม | (คุณวุฒิ) | (๑๕,๐๐๐ x ๑๒) ๑๘๐,๐๐๐ | - | - | ๑๘๐,๐๐๐ |
| ๒๐ | นายชัยนาม ผากพิช (เครื่องจักรกลเกษตร) | วท.บ. | | ผู้ช่วยนายช่างเครื่องกล | (คุณวุฒิ) | | ผู้ช่วยนายช่างเครื่องกล | (คุณวุฒิ) | (๑๕,๐๐๐ x ๑๒) ๑๘๐,๐๐๐ | - | - | ๑๘๐,๐๐๐ |
| ๒๑ | นายธีรวัฒน์ วีรพงษ์ (ไฟฟ้ากำลัง) | ปวส. | | ผู้ช่วยนายช่างไฟฟ้า | (คุณวุฒิ) | | ผู้ช่วยนายช่างไฟฟ้า | (คุณวุฒิ) | (๑๕,๐๐๐ x ๑๒) ๑๘๐,๐๐๐ | - | - | ๑๘๐,๐๐๐ |
| ๒๒ | นางสาวกชพร คำนวนฤกษ์ (สาธารณสุขชุมชน) | ส.บ. | | ผู้ช่วยเจ้าพนักงานสาธารณสุข | (คุณวุฒิ) | | ผู้ช่วยเจ้าพนักงานสาธารณสุข | (คุณวุฒิ) | (๑๕,๐๐๐ x ๑๒) ๑๘๐,๐๐๐ | - | - | ๑๘๐,๐๐๐ |
| ๒๓ | นางสาวสิริวรรณ สายสุภี (การบัญชี) | ปวส. | | ผู้ช่วยเจ้าพนักงานธุรการ | (คุณวุฒิ) | | ผู้ช่วยเจ้าพนักงานธุรการ | (คุณวุฒิ) | (๑๕,๐๐๐ x ๑๒) ๑๘๐,๐๐๐ | - | - | ๑๘๐,๐๐๐ |
| ๒๔ | นางสาวชุติมณฑน์ สุขิมล (การจัดการ) | บธ.บ. | | ผู้ช่วยเจ้าพนักงานธุรการ | (คุณวุฒิ) | | ผู้ช่วยเจ้าพนักงานธุรการ | (คุณวุฒิ) | (๑๕,๐๐๐ x ๑๒) ๑๘๐,๐๐๐ | - | - | ๑๘๐,๐๐๐ |
| ๒๕ | นางสาวสุนันทา บุญปกครอง (คอมพิวเตอร์ธุรกิจ) | ปวส. | | ผู้ช่วยเจ้าพนักงานธุรการ | (คุณวุฒิ) | | ผู้ช่วยเจ้าพนักงานธุรการ | (คุณวุฒิ) | (๑๕,๐๐๐ x ๑๒) ๑๘๐,๐๐๐ | - | - | ๑๘๐,๐๐๐ |
| ๒๖ | นางสาวเสาวลักษณ์ มีธรรม (เศรษฐศาสตร์) | ศ.บ. | | ผู้ช่วยเจ้าพนักงานธุรการ | (คุณวุฒิ) | | ผู้ช่วยเจ้าพนักงานธุรการ | (คุณวุฒิ) | (๑๕,๐๐๐ x ๑๒) ๑๘๐,๐๐๐ | - | - | ๑๘๐,๐๐๐ |
| ๒๗ | นายชัยประวัติ ประจงกิจ (ช่างยนต์) | ปวช. | | พนักงานขับเครื่องจักรกลขนาดเบา | ทักษะ | | พนักงานขับเครื่องจักรกลขนาดเบา | ทักษะ | (๑๕,๐๐๐ x ๑๒) ๑๕๙,๖๐๐ | - | - | ๑๕๙,๖๐๐ |
| ๒๘ | นายสำราญ กองแก้ว (ช่างยนต์) | ป.๖ | | พนักงานขับเครื่องจักรกลขนาดกลาง | ทักษะ | | พนักงานขับเครื่องจักรกลขนาดกลาง | ทักษะ | (๑๓,๓๐๐ x ๑๒) ๑๘๐,๐๐๐ | - | - | ๑๘๐,๐๐๐ |

บัญชีแสดงจัดคนลงสู่ตำแหน่งและการกำหนดเลขที่ตำแหน่งในส่วนราชการ

| ที่ | ชื่อ - สกุล | คุณวุฒิการศึกษา | กองสาธารณสุข | | | | | | | | | |
|-----|--|-----------------|--|---------------------------------|--------|----------------------|---------------------------------|--------|---------------|------------------|------------------------------|----------|
| | | | กรอบอัตราเก่าเดิม (ปรับปรุงครั้งที่ ๓) | | | กรอบอัตราค่าจ้างใหม่ | | | เงินเดือน | เงินประจำตำแหน่ง | | หมายเหตุ |
| | | | เลขที่ตำแหน่ง | ตำแหน่ง | ระดับ | เลขที่ตำแหน่ง | ตำแหน่ง | ระดับ | | เงินประจำตำแหน่ง | เงินค่าตอบแทน/เงินเพิ่มอื่นๆ | |
| ๒๙ | นายเกรียงไกร พลายวงศ์ทอง | ป.๖ | | พนักงานขับเครื่องจักรกลขนาดกลาง | ทักษะ | | พนักงานขับเครื่องจักรกลขนาดกลาง | ทักษะ | ๑๘๐,๐๐๐ | - | - | ๑๘๐,๐๐๐ |
| ๓๐ | ว่างเดิม | | | พนักงานขับเครื่องจักรกลขนาดหนัก | ทักษะ | | พนักงานขับเครื่องจักรกลขนาดหนัก | ทักษะ | (๑๕,๐๐๐ X ๑๒) | - | - | |
| ๓๑ | นายรุ่งอรุณ สุขเพราะนา | ม.๓ | | พนักงานขับเครื่องจักรกลขนาดหนัก | ทักษะ | | พนักงานขับเครื่องจักรกลขนาดหนัก | ทักษะ | ๑๘๐,๐๐๐ | - | - | ว่างเดิม |
| ๓๒ | ว่างเดิม | - | | พนักงานขับเครื่องจักรกลขนาดหนัก | ทักษะ | | พนักงานขับเครื่องจักรกลขนาดหนัก | ทักษะ | (๑๕,๐๐๐ X ๑๒) | - | - | ๑๘๐,๐๐๐ |
| ๓๓ | ว่างเดิม | - | | พนักงานขับเครื่องจักรกลขนาดหนัก | ทักษะ | | พนักงานขับเครื่องจักรกลขนาดหนัก | ทักษะ | ๑๘๐,๐๐๐ | - | - | ว่างเดิม |
| ๓๔ | ว่างเดิม | - | | พนักงานขับเครื่องจักรกลขนาดหนัก | ทักษะ | | พนักงานขับเครื่องจักรกลขนาดหนัก | ทักษะ | (๑๕,๐๐๐ X ๑๒) | - | - | ๑๘๐,๐๐๐ |
| ๓๕ | ว่างเดิม | - | | พนักงานขับเครื่องจักรกลขนาดหนัก | ทักษะ | | พนักงานขับเครื่องจักรกลขนาดหนัก | ทักษะ | ๑๘๐,๐๐๐ | - | - | ว่างเดิม |
| ๓๕ | ว่างเดิม | - | | พนักงานขับเครื่องจักรกลขนาดหนัก | ทักษะ | | พนักงานขับเครื่องจักรกลขนาดหนัก | ทักษะ | (๑๕,๐๐๐ X ๑๒) | - | - | ๑๘๐,๐๐๐ |
| ๓๖ | พนักงานจ้างทั่วไป นายคเชนต์ ศรีแก้ว | - | | พนักงานขับเครื่องจักรกลขนาดกลาง | ทั่วไป | | พนักงานขับเครื่องจักรกลขนาดกลาง | ทั่วไป | ๑๐๘,๐๐๐ | - | - | ๑๐๘,๐๐๐ |
| ๓๗ | นายดุสิต โพธิ์สร้อย | - | | พนักงานขับเครื่องจักรกลขนาดเบา | ทั่วไป | | พนักงานขับเครื่องจักรกลขนาดเบา | ทั่วไป | (๙,๐๐๐ X ๑๒) | - | - | |
| ๓๘ | นายอนุพงศ์ จันทร์เสรีฐ | - | | พนักงานขับเครื่องจักรกลขนาดเบา | ทั่วไป | | พนักงานขับเครื่องจักรกลขนาดเบา | ทั่วไป | ๑๐๘,๐๐๐ | - | - | ๑๐๘,๐๐๐ |
| ๓๙ | นายประสิทธิ์ มาเรียน | - | | พนักงานขับเครื่องจักรกลขนาดเบา | ทั่วไป | | พนักงานขับเครื่องจักรกลขนาดเบา | ทั่วไป | (๙,๐๐๐ X ๑๒) | - | - | |
| ๔๐ | ว่างเดิม | - | | พนักงานขับเครื่องจักรกลขนาดเบา | ทั่วไป | | พนักงานขับเครื่องจักรกลขนาดเบา | ทั่วไป | ๑๐๘,๐๐๐ | - | - | ๑๐๘,๐๐๐ |
| ๔๑ | นายกิตติศักดิ์ เพชรกิจ | - | | พนักงานขับเครื่องจักรกลขนาดเบา | ทั่วไป | | พนักงานขับเครื่องจักรกลขนาดเบา | ทั่วไป | (๙,๐๐๐ X ๑๒) | - | - | |
| ๔๒ | นายไพศาล ศรีชูเปี่ยม | - | | พนักงานขับเครื่องจักรกลขนาดเบา | ทั่วไป | | พนักงานขับเครื่องจักรกลขนาดเบา | ทั่วไป | ๑๐๘,๐๐๐ | - | - | ๑๐๘,๐๐๐ |
| ๔๒ | | - | | พนักงานขับเครื่องจักรกลขนาดเบา | ทั่วไป | | พนักงานขับเครื่องจักรกลขนาดเบา | ทั่วไป | (๙,๐๐๐ X ๑๒) | - | - | |

บัญชีแสดงจัดคนลงสู่ตำแหน่งและการกำหนดเลขที่ตำแหน่งในส่วนราชการ

กองสาธารณสุข

| ที่ | ชื่อ - สกุล | คุณวุฒิการศึกษา | กรอบอัตราเก่าเดิม (ปรับปรุงครั้งที่ ๓) | | | กรอบอัตราค่าใหม่ | | | เงินเดือน | เงินประจำตำแหน่ง | | หมายเหตุ |
|-----|---------------------------|-----------------|--|--------------------------------|--------|------------------|--------------------------------|--------|-------------------------|------------------|------------------------------|----------|
| | | | เลขที่ตำแหน่ง | ตำแหน่ง | ระดับ | เลขที่ตำแหน่ง | ตำแหน่ง | ระดับ | | เงินประจำตำแหน่ง | เงินค่าตอบแทน/เงินเพิ่มอื่นๆ | |
| ๔๓ | ว่างเดิม | - | | พนักงานขับเครื่องจักรกลขนาดเบา | ทั่วไป | | พนักงานขับเครื่องจักรกลขนาดเบา | ทั่วไป | ๑๐๘,๐๐๐ (๙,๐๐๐ X ๑๒) | - | - | ๑๐๘,๐๐๐ |
| ๔๔ | ว่างเดิม | - | | พนักงานขับเครื่องจักรกลขนาดเบา | ทั่วไป | | พนักงานขับเครื่องจักรกลขนาดเบา | ทั่วไป | ๑๐๘,๐๐๐ (๙,๐๐๐ X ๑๒) | - | - | ๑๐๘,๐๐๐ |
| ๔๕ | นายอนุวัฒน์ พาสีพันธ์ | ป.๖ | | คนงาน (รถขยะ) | ทั่วไป | | คนงาน (รถขยะ) | ทั่วไป | ๑๐๘,๐๐๐ (๙,๐๐๐ X ๑๒) | - | - | ๑๐๘,๐๐๐ |
| ๔๖ | นายเสมียน สุขเพ็ชรี | ป.๖ | | คนงาน (รถขยะ) | ทั่วไป | | คนงาน (รถขยะ) | ทั่วไป | ๑๐๘,๐๐๐ (๙,๐๐๐ X ๑๒) | - | - | ๑๐๘,๐๐๐ |
| ๔๗ | นายสมชาย สุขชัยศรี | ป.๖ | | คนงาน (รถขยะ) | ทั่วไป | | คนงาน (รถขยะ) | ทั่วไป | ๑๐๘,๐๐๐ (๙,๐๐๐ X ๑๒) | - | - | ๑๐๘,๐๐๐ |
| ๔๘ | นายชาติ ทองเกิด | - | | คนงาน (รถขยะ) | ทั่วไป | | คนงาน (รถขยะ) | ทั่วไป | ๑๐๘,๐๐๐ (๙,๐๐๐ X ๑๒) | - | - | ๑๐๘,๐๐๐ |
| ๔๙ | นายวินัย ผาสุก | ป.๔ | | คนงาน (รถขยะ) | ทั่วไป | | คนงาน (รถขยะ) | ทั่วไป | ๑๐๘,๐๐๐ (๙,๐๐๐ X ๑๒) | - | - | ๑๐๘,๐๐๐ |
| ๕๐ | นายธนชัย มีวีระสม | | | คนงาน (รถขยะ) | ทั่วไป | | คนงาน (รถขยะ) | ทั่วไป | ๑๐๘,๐๐๐ (๙,๐๐๐ X ๑๒) | - | - | ๑๐๘,๐๐๐ |
| ๕๑ | นายกฤตภัก ศรีเสนห์ | - | | คนสวน (ศูนย์กำจัดขยะ) | ทั่วไป | | คนสวน (ศูนย์กำจัดขยะ) | ทั่วไป | ๑๐๘,๐๐๐ (๙,๐๐๐ X ๑๒) | - | - | ๑๐๘,๐๐๐ |
| ๕๒ | น.ส.ภาวินี พลายวงศ์ทอง | ม.๓ | | คนสวน (ศูนย์กำจัดขยะ) | ทั่วไป | | คนสวน (ศูนย์กำจัดขยะ) | ทั่วไป | ๑๐๘,๐๐๐ (๙,๐๐๐ X ๑๒) | - | - | ๑๐๘,๐๐๐ |
| ๕๓ | น.ส.สุจิตรา สาสตร์สนอง | ม.๖ | | คนสวน (ศูนย์กำจัดขยะ) | ทั่วไป | | คนสวน (ศูนย์กำจัดขยะ) | ทั่วไป | ๑๐๘,๐๐๐ (๙,๐๐๐ X ๑๒) | - | - | ๑๐๘,๐๐๐ |
| ๕๔ | นางจันทิมา เสถียรศักดิ์ | ป.๖ | | คนสวน (ศูนย์กำจัดขยะ) | ทั่วไป | | คนสวน (ศูนย์กำจัดขยะ) | ทั่วไป | ๑๐๘,๐๐๐ (๙,๐๐๐ X ๑๒) | - | - | ๑๐๘,๐๐๐ |
| ๕๕ | นายนิพัทธ์ บุญเลิศ | - | | คนสวน (ศูนย์กำจัดขยะ) | ทั่วไป | | คนสวน (ศูนย์กำจัดขยะ) | ทั่วไป | ๑๐๘,๐๐๐ (๙,๐๐๐ X ๑๒) | - | - | ๑๐๘,๐๐๐ |
| ๕๖ | นายสิปภัฏสุริศร์ ผิวเผือก | - | | คนสวน (ศูนย์กำจัดขยะ) | ทั่วไป | | คนสวน (ศูนย์กำจัดขยะ) | ทั่วไป | ๑๐๘,๐๐๐ (๙,๐๐๐ X ๑๒) | - | - | ๑๐๘,๐๐๐ |
| ๕๗ | นางสาวนารินทร์ อินสร | - | | คนสวน (ศูนย์กำจัดขยะ) | ทั่วไป | | คนสวน (ศูนย์กำจัดขยะ) | ทั่วไป | ๑๐๘,๐๐๐ (๙,๐๐๐ X ๑๒) | - | - | ๑๐๘,๐๐๐ |

บัญชีแสดงจัดคนลงสู่ตำแหน่งและการกำหนดเลขที่ตำแหน่งในส่วนราชการ

กองสาธารณสุข

| ที่ | ชื่อ - สกุล | คุณวุฒิ การศึกษา | กรอบอัตราเก่าเดิม (ปรับปรุงครั้งที่ ๓) | | | กรอบอัตราเก่าสิ่งใหม่ | | | เงินเดือน | เงินประจำตำแหน่ง | | หมายเหตุ |
|-----|----------------------|---------------------|--|-----------------------|--------|-----------------------|-----------------------|--------|-------------------------|----------------------|--------------------------------------|----------|
| | | | เลขที่ตำแหน่ง | ตำแหน่ง | ระดับ | เลขที่ตำแหน่ง | ตำแหน่ง | ระดับ | | เงินประจำ ตำแหน่ง | เงิน ค่าตอบแทน/ เงินเพิ่มอื่นๆ | |
| | | | | | | | | | | | | |
| ๕๘ | นายวีรยุทธ พึ่งน้อย | - | | คนสวน (ศูนย์กำจัดขยะ) | ทั่วไป | | คนสวน (ศูนย์กำจัดขยะ) | ทั่วไป | ๑๐๘,๐๐๐ (๙,๐๐๐ X ๑๒) | - | - | ๑๐๘,๐๐๐ |
| ๕๙ | นายธวัชชัย แจ่มจำรัส | - | | คนสวน (ศูนย์กำจัดขยะ) | ทั่วไป | | คนสวน (ศูนย์กำจัดขยะ) | ทั่วไป | ๑๐๘,๐๐๐ (๙,๐๐๐ X ๑๒) | - | - | ๑๐๘,๐๐๐ |
| ๖๐ | นางนงเยาว์ มงคลยุทธ | - | | คนสวน (ศูนย์กำจัดขยะ) | ทั่วไป | | คนสวน (ศูนย์กำจัดขยะ) | ทั่วไป | ๑๐๘,๐๐๐ (๙,๐๐๐ X ๑๒) | - | - | ๑๐๘,๐๐๐ |
| ๖๑ | นายอภิสิทธิ์ ธีรสุข | - | | คนสวน (ศูนย์กำจัดขยะ) | ทั่วไป | | คนสวน (ศูนย์กำจัดขยะ) | ทั่วไป | ๑๐๘,๐๐๐ (๙,๐๐๐ X ๑๒) | - | - | ๑๐๘,๐๐๐ |
| ๖๒ | นางสาวจรี วีระวัฒน์ | - | | คนสวน (ศูนย์กำจัดขยะ) | ทั่วไป | | คนสวน (ศูนย์กำจัดขยะ) | ทั่วไป | ๑๐๘,๐๐๐ (๙,๐๐๐ X ๑๒) | - | - | ๑๐๘,๐๐๐ |
| ๖๓ | นางสาวมารีสา นัยยะชน | - | | คนสวน (ศูนย์กำจัดขยะ) | ทั่วไป | | คนสวน (ศูนย์กำจัดขยะ) | ทั่วไป | ๑๐๘,๐๐๐ (๙,๐๐๐ X ๑๒) | - | - | ๑๐๘,๐๐๐ |
| ๖๔ | นายวัฒนา นัยยะชน | - | | คนสวน (ศูนย์กำจัดขยะ) | ทั่วไป | | คนสวน (ศูนย์กำจัดขยะ) | ทั่วไป | ๑๐๘,๐๐๐ (๙,๐๐๐ X ๑๒) | - | - | ๑๐๘,๐๐๐ |
| ๖๕ | นายสันติ สุขกลิ่น | - | | คนสวน (ศูนย์กำจัดขยะ) | ทั่วไป | | คนสวน (ศูนย์กำจัดขยะ) | ทั่วไป | ๑๐๘,๐๐๐ (๙,๐๐๐ X ๑๒) | - | - | ๑๐๘,๐๐๐ |
| ๖๖ | นายสามารถ นัยยะชน | ม.๓ | | คนงาน (ศูนย์กำจัดขยะ) | ทั่วไป | | คนงาน (ศูนย์กำจัดขยะ) | ทั่วไป | ๑๐๘,๐๐๐ (๙,๐๐๐ X ๑๒) | - | - | ๑๐๘,๐๐๐ |
| ๖๗ | น.ส.ยาณี ประดับญาติ | ป.๖ | | คนงาน (ศูนย์กำจัดขยะ) | ทั่วไป | | คนงาน (ศูนย์กำจัดขยะ) | ทั่วไป | ๑๐๘,๐๐๐ (๙,๐๐๐ X ๑๒) | - | - | ๑๐๘,๐๐๐ |
| ๖๘ | นายสมศักดิ์ รัตติลัก | ป.๖ | | คนงาน (ศูนย์กำจัดขยะ) | ทั่วไป | | คนงาน (ศูนย์กำจัดขยะ) | ทั่วไป | ๑๐๘,๐๐๐ (๙,๐๐๐ X ๑๒) | - | - | ๑๐๘,๐๐๐ |
| ๖๙ | นายพิเชษฐ เสาวรส | ป.๖ | | คนงาน (ศูนย์กำจัดขยะ) | ทั่วไป | | คนงาน (ศูนย์กำจัดขยะ) | ทั่วไป | ๑๐๘,๐๐๐ (๙,๐๐๐ X ๑๒) | - | - | ๑๐๘,๐๐๐ |
| ๗๐ | นายขวัญ ชันโสภา | ม.๓ | | คนงาน (ศูนย์กำจัดขยะ) | ทั่วไป | | คนงาน (ศูนย์กำจัดขยะ) | ทั่วไป | ๑๐๘,๐๐๐ (๙,๐๐๐ X ๑๒) | - | - | ๑๐๘,๐๐๐ |
| ๗๑ | นายเอนก แจ่มใส | ม.๖ | | คนงาน (ศูนย์กำจัดขยะ) | ทั่วไป | | คนงาน (ศูนย์กำจัดขยะ) | ทั่วไป | ๑๐๘,๐๐๐ (๙,๐๐๐ X ๑๒) | - | - | ๑๐๘,๐๐๐ |
| ๗๒ | นายนิพนธ์ ศรีสุวรรณ | ป.๖ | | คนงาน (ศูนย์กำจัดขยะ) | ทั่วไป | | คนงาน (ศูนย์กำจัดขยะ) | ทั่วไป | ๑๐๘,๐๐๐ (๙,๐๐๐ X ๑๒) | - | - | ๑๐๘,๐๐๐ |

บัญชีแสดงจัดคนลงสู่ตำแหน่งและการกำหนดเลขที่ตำแหน่งในส่วนราชการ

| ที่ | ชื่อ - สกุล | คุณวุฒิการศึกษา | กองสาธารณสุข | | | | | | | | | | |
|-----|------------------------|-----------------|--|-----------------------|--------|----------------------|-----------------------|--------|-----------|-------------------------|------------------------------|----------|---------|
| | | | กรอบอัตราเก่าดั้งเดิม (ปรับปรุงครั้งที่ ๓) | | | กรอบอัตราค่าจ้างใหม่ | | | เงินเดือน | เงินประจำตำแหน่ง | | หมายเหตุ | |
| | | | เลขที่ตำแหน่ง | ตำแหน่ง | ระดับ | เลขที่ตำแหน่ง | ตำแหน่ง | ระดับ | | เงินประจำตำแหน่ง | เงินค่าตอบแทน/เงินเพิ่มอื่นๆ | | |
| ๗๓ | นายสมประสงค์ เสนานุช | ม.๓ | | คนงาน (ศูนย์กำจัดขยะ) | ทั่วไป | | คนงาน (ศูนย์กำจัดขยะ) | ทั่วไป | | ๑๐๘,๐๐๐ (๙,๐๐๐ x ๑๒) | - | - | ๑๐๘,๐๐๐ |
| ๗๔ | นายประเทือง เต็งมี้ง | - | | คนงาน (ศูนย์กำจัดขยะ) | ทั่วไป | | คนงาน (ศูนย์กำจัดขยะ) | ทั่วไป | | ๑๐๘,๐๐๐ (๙,๐๐๐ x ๑๒) | - | - | ๑๐๘,๐๐๐ |
| ๗๕ | นายสมจินต์ แชนทอง | - | | คนงาน (ศูนย์กำจัดขยะ) | ทั่วไป | | คนงาน (ศูนย์กำจัดขยะ) | ทั่วไป | | ๑๐๘,๐๐๐ (๙,๐๐๐ x ๑๒) | - | - | ๑๐๘,๐๐๐ |
| ๗๖ | นายสงกรานต์ นพฤทธิ์ | - | | คนงาน (ศูนย์กำจัดขยะ) | ทั่วไป | | คนงาน (ศูนย์กำจัดขยะ) | ทั่วไป | | ๑๐๘,๐๐๐ (๙,๐๐๐ x ๑๒) | - | - | ๑๐๘,๐๐๐ |
| ๗๗ | นายชานนท์ เวชกิจ | - | | คนงาน (ศูนย์กำจัดขยะ) | ทั่วไป | | คนงาน (ศูนย์กำจัดขยะ) | ทั่วไป | | ๑๐๘,๐๐๐ (๙,๐๐๐ x ๑๒) | - | - | ๑๐๘,๐๐๐ |
| ๗๘ | นางสาวศศิวิมล ครองตน | ม.๓ | | คนงาน (ศูนย์กำจัดขยะ) | ทั่วไป | | คนงาน (ศูนย์กำจัดขยะ) | ทั่วไป | | ๑๐๘,๐๐๐ (๙,๐๐๐ x ๑๒) | - | - | ๑๐๘,๐๐๐ |
| ๗๙ | นางสาวพัชรี สุทธิรักษ์ | ม.๓ | | คนงาน (ศูนย์กำจัดขยะ) | ทั่วไป | | คนงาน (ศูนย์กำจัดขยะ) | ทั่วไป | | ๑๐๘,๐๐๐ (๙,๐๐๐ x ๑๒) | - | - | ๑๐๘,๐๐๐ |
| ๘๐ | นายตะวัน นัยยะชน | ป.๖ | | คนงาน (ศูนย์กำจัดขยะ) | ทั่วไป | | คนงาน (ศูนย์กำจัดขยะ) | ทั่วไป | | ๑๐๘,๐๐๐ (๙,๐๐๐ x ๑๒) | - | - | ๑๐๘,๐๐๐ |

บัญชีแสดงจัดคนลงสู่ตำแหน่งและการกำหนดเลขที่ตำแหน่งในส่วนราชการ

กองยุทธศาสตร์และงบประมาณ

| ที่ | ชื่อ - สกุล | คุณวุฒิ การศึกษา | กรอบอัตรากำลังเดิม (ปรับปรุงครั้งที่ ๓) | | | กรอบอัตรากำลังใหม่ | | | เงินเดือน | เงินประจำตำแหน่ง | | หมายเหตุ |
|-----|--------------------------|-------------------------------|---|---|------------|--------------------|---|------------|---------------|----------------------|--------------------------------------|----------|
| | | | เลขที่ตำแหน่ง | ตำแหน่ง | ระดับ | เลขที่ตำแหน่ง | ตำแหน่ง | ระดับ | | เงินประจำ ตำแหน่ง | เงิน ค่าตอบแทน/ เงินเพิ่มอื่นๆ | |
| | | | | | | | | | | | | |
| ๑ | น.ส.ธันวลี เกตุแก้ว | ศศ.ม. (รัฐศาสตร์) | ๓๒-๑-๐๗-๒๑๐๑-๐๑๑ | ผอ.กองยุทธศาสตร์และงบประมาณ (นักบริหารงานทั่วไป) | กลาง | ๓๒-๑-๐๗-๒๑๐๑-๐๑๑ | ผอ.กองยุทธศาสตร์และงบประมาณ (นักบริหารงานทั่วไป) | กลาง | ๕๙๗,๙๖๐ | ๖๗,๒๐๐ | ๖๗,๒๐๐ | ๗๓๒,๓๖๐ |
| ๒ | น.ส.นุจรี ศึกษชาติ | บธ.ม. (การจัดการทั่วไป) | ๓๒-๑-๐๗-๒๑๐๑-๐๑๒ | หน.ฝ่ายงบประมาณและเงินอุดหนุน (นักบริหารงานทั่วไป) | ต้น | ๓๒-๑-๐๗-๒๑๐๑-๐๑๒ | หน.ฝ่ายงบประมาณและเงินอุดหนุน (นักบริหารงานทั่วไป) | ต้น | (๔๙,๘๓๐ x ๑๒) | (๕,๖๐๐ x ๑๒) | (๕,๖๐๐ x ๑๒) | ๕๐๘,๘๐๐ |
| ๓ | น.ส.นาฎยา เกตุมณี | ร.ม. (การเมืองการปกครอง) | ๓๑-๑-๐๗-๒๑๐๑-๐๑๓ | หน.ฝ่ายยุทธศาสตร์และแผนงาน (นักบริหารงานทั่วไป) | ต้น | ๓๑-๑-๐๗-๒๑๐๑-๐๑๓ | หน.ฝ่ายยุทธศาสตร์และแผนงาน (นักบริหารงานทั่วไป) | ต้น | (๔๐,๙๐๐ x ๑๒) | (๑,๕๐๐ x ๑๒) | - | ๕๐๘,๘๐๐ |
| ๔ | พ.อ.อ.มนตรี ชมภูวิเศษ | ร.ป.ม. (รัฐประศาสนศาสตร์) | ๓๒-๑-๐๗-๒๑๐๑-๐๐๖ | หัวหน้าฝ่ายประชาสัมพันธ์ (นักบริหารงานทั่วไป) | ต้น | ๓๒-๑-๐๗-๒๑๐๑-๐๐๖ | หัวหน้าฝ่ายประชาสัมพันธ์ (นักบริหารงานทั่วไป) | ต้น | (๔๐,๙๐๐ x ๑๒) | (๑,๕๐๐ x ๑๒) | - | ๕๐๘,๘๐๐ |
| ๕ | นายวัฒน์ ช่างโรจน์ | ศศ.บ. (รัฐศาสตร์) | ๓๒-๑-๐๗-๒๑๐๑-๐๑๔ | หน.ฝ่ายตรวจติดตามและประเมินผล (นักบริหารงานทั่วไป) | ต้น | ๓๒-๑-๐๗-๒๑๐๑-๐๑๔ | หน.ฝ่ายตรวจติดตามและประเมินผล (นักบริหารงานทั่วไป) | ต้น | (๓๕,๒๒๐ x ๑๒) | (๑,๕๐๐ x ๑๒) | - | ๔๕๐,๖๔๐ |
| ๖ | นายพิชัย ชุตินธธีระกุล | ร.ป.ม. (การปกครองท้องถิ่น) | ๓๒-๑-๐๗-๒๑๐๑-๐๑๕ | หน.ฝ่ายสถิติข้อมูลและสารสนเทศ (นักบริหารงานทั่วไป) | ต้น | ๓๒-๑-๐๗-๒๑๐๑-๐๑๕ | หน.ฝ่ายสถิติข้อมูลและสารสนเทศ (นักบริหารงานทั่วไป) | ต้น | (๓๗,๔๑๐ x ๑๒) | (๑,๕๐๐ x ๑๒) | - | ๔๖๖,๙๒๐ |
| ๗ | น.ส.ทุเรียน มะกรุดอินทร์ | ศศ.ม. (รัฐศาสตร์) | ๓๒-๑-๐๗-๓๑๐๑-๐๑๘ | นักจัดการงานทั่วไป | ชำนาญการ | ๓๒-๑-๐๗-๓๑๐๑-๐๑๘ | นักจัดการงานทั่วไป | ชำนาญการ | (๓๗,๔๑๐ x ๑๒) | (๑,๕๐๐ x ๑๒) | - | ๔๖๖,๙๒๐ |
| ๘ | น.ส.สตีฟิม วงษ์ชาญ | ร.ม. (รัฐศาสตร์) | ๓๒-๑-๐๗-๓๑๐๑-๐๑๑ | นักจัดการงานทั่วไป | ชำนาญการ | ๓๒-๑-๐๗-๓๑๐๑-๐๑๑ | นักจัดการงานทั่วไป | ชำนาญการ | (๔๓,๕๘๐ x ๑๒) | - | - | ๕๒๒,๙๖๐ |
| ๙ | น.ส.ศุภรัตน์ รักถิ่นเกิด | ศศ.ม. (รัฐศาสตร์) | ๓๒-๑-๐๗-๓๑๐๓-๐๐๑ | นักวิเคราะห์นโยบายและแผน | ปฏิบัติการ | ๓๒-๑-๐๗-๓๑๐๓-๐๐๑ | นักวิเคราะห์นโยบายและแผน | ปฏิบัติการ | (๓๓,๕๖๐ x ๑๒) | - | - | ๔๐๒,๗๒๐ |
| ๑๐ | น.ส.นันท์พัทธ์ โตสกุล | ร.ป.ม. (รัฐประศาสนศาสตร์) | ๓๒-๑-๐๗-๓๑๐๓-๐๐๒ | นักวิเคราะห์นโยบายและแผน | ชำนาญการ | ๓๒-๑-๐๗-๓๑๐๓-๐๐๒ | นักวิเคราะห์นโยบายและแผน | ชำนาญการ | (๑๘,๕๒๐ x ๑๒) | - | - | ๒๒๒,๒๔๐ |
| ๑๑ | นางอุมาพร บุญโพธิ์ทอง | ร.ป.ม. (รัฐประศาสนศาสตร์) | ๓๒-๑-๐๗-๓๑๐๓-๐๐๓ | นักวิเคราะห์นโยบายและแผน | ชำนาญการ | ๓๒-๑-๐๗-๓๑๐๓-๐๐๓ | นักวิเคราะห์นโยบายและแผน | ชำนาญการ | ๓๐๕,๖๔๐ | - | - | ๓๐๕,๖๔๐ |
| ๑๒ | น.ส.พิกุล ตรีกลิ้น | ศศ.บ. (นิเทศศาสตร์) | ๓๒-๑-๐๗-๓๑๐๓-๐๐๔ | นักวิเคราะห์นโยบายและแผน | ชำนาญการ | ๓๒-๑-๐๗-๓๑๐๓-๐๐๔ | นักวิเคราะห์นโยบายและแผน | ชำนาญการ | (๓๒,๔๕๐ x ๑๒) | - | - | ๓๘๙,๔๐๐ |
| ๑๓ | นายเฉลิมชัย สุขะนิล | ศศ.บ. (เศรษฐศาสตร์ธุรกิจ) | ๓๒-๑-๐๗-๓๑๐๓-๐๐๕ | นักวิเคราะห์นโยบายและแผน | ชำนาญการ | ๓๒-๑-๐๗-๓๑๐๓-๐๐๕ | นักวิเคราะห์นโยบายและแผน | ชำนาญการ | ๓๖๒,๖๔๐ | - | - | ๓๖๒,๖๔๐ |
| ๑๔ | นายวีระชัย ตาสว่าง | ศศ.ม. (รัฐประศาสนศาสตร์) | ๓๒-๑-๐๗-๓๑๐๓-๐๐๖ | นักวิเคราะห์นโยบายและแผน | ชำนาญการ | ๓๒-๑-๐๗-๓๑๐๓-๐๐๖ | นักวิเคราะห์นโยบายและแผน | ชำนาญการ | ๓๒๙,๗๖๐ | - | - | ๓๒๙,๗๖๐ |
| ๑๕ | น.ส.นันทยา วิบูลย์จันทร์ | บธ.บ. (การเงินการธนาคาร) | ๓๒-๑-๐๗-๓๑๐๓-๐๐๗ | นักวิเคราะห์นโยบายและแผน | ปฏิบัติการ | ๓๒-๑-๐๗-๓๑๐๓-๐๐๗ | นักวิเคราะห์นโยบายและแผน | ปฏิบัติการ | (๒๖,๙๘๐ x ๑๒) | - | - | ๓๒๓,๗๖๐ |
| | | | | | | | | | (๑๙,๑๖๐ x ๑๒) | - | - | ๒๒๙,๙๒๐ |

บัญชีแสดงจัดคนลงสู่ตำแหน่งและการกำหนดเลขที่ตำแหน่งในส่วนราชการ

กองยุทธศาสตร์และงบประมาณ

| ที่ | ชื่อ - สกุล | คุณวุฒิการศึกษา | กรอบอัตรากำลังเดิม (ปรับปรุงครั้งที่ ๓) | | | | | | กรอบอัตรากำลังใหม่ | | | เงินประจำตำแหน่ง | | หมายเหตุ |
|-----|----------------------------------|------------------------------------|---|---------------------------|------------|------------------|---------------------------|---------------|-------------------------------|------------------|------------------------------|-----------------------------------|--|----------|
| | | | เลขที่ตำแหน่ง | ตำแหน่ง | ระดับ | เลขที่ตำแหน่ง | ตำแหน่ง | ระดับ | เงินเดือน | เงินประจำตำแหน่ง | เงินค่าตอบแทน/เงินเพิ่มอื่นๆ | | | |
| | | | | | | | | | | | | | | |
| ๑๖ | น.ส.สิริมา พวงบุปผา | ร.ม. (รัฐศาสตร์) | ๓๒-๑-๐๗-๓๑๐๓-๐๐๘ | นักวิเคราะห์นโยบายและแผน | ชำนาญการ | ๓๒-๑-๐๗-๓๑๐๓-๐๐๘ | นักวิเคราะห์นโยบายและแผน | ชำนาญการ | ๓๙๖,๐๐๐ | - | - | ๓๙๖,๐๐๐ | | |
| ๑๗ | น.ส.มยุรา ฤกษ์เกษม | ศศ.บ. (การบัญชี) | ๓๒-๑-๐๗-๓๑๐๓-๐๐๙ | นักวิเคราะห์นโยบายและแผน | ปฏิบัติการ | ๓๒-๑-๐๗-๓๑๐๓-๐๐๙ | นักวิเคราะห์นโยบายและแผน | ปฏิบัติการ | (๓๓,๐๐๐ x ๑๒) ๑๙๔,๖๔๐ | - | - | ๑๙๔,๖๔๐ | | |
| ๑๘ | อยู่ระหว่างดำเนินการของ กสณ. | | ๓๒-๑-๐๗-๓๑๐๓-๐๑๐ | นักวิเคราะห์นโยบายและแผน | ปก./ชก. | ๓๒-๑-๐๗-๓๑๐๓-๐๑๐ | นักวิเคราะห์นโยบายและแผน | ปก./ชก. | (๑๖,๒๒๐ x ๑๒) ๓๕๕,๓๒๐ | - | - | อยู่ระหว่างดำเนินการของ กสณ. | | |
| ๑๙ | อยู่ระหว่างดำเนินการของ กสณ. | | ๓๒-๑-๐๗-๓๑๐๓-๐๑๑ | นักวิเคราะห์นโยบายและแผน | ปก./ชก. | ๓๒-๑-๐๗-๓๑๐๓-๐๑๑ | นักวิเคราะห์นโยบายและแผน | ปก./ชก. | (ค่ากลางเงินเดือน) ๓๕๕,๓๒๐ | - | - | อยู่ระหว่างดำเนินการของ กสณ. | | |
| ๒๐ | นายทัศนัย ไม้แป้น | วท.บ. (คอมพิวเตอร์) | ๓๒-๑-๐๗-๓๑๐๖-๐๐๑ | นักวิชาการคอมพิวเตอร์ | ชำนาญการ | ๓๒-๑-๐๗-๓๑๐๖-๐๐๑ | นักวิชาการคอมพิวเตอร์ | ชำนาญการพิเศษ | (ค่ากลางเงินเดือน) ๔๑๖,๑๖๐ | ๔๒,๐๐๐ | - | ๓๕๕,๓๒๐ | | |
| ๒๑ | นายพีรกาจ พูลสวัสดิ์ | บธ.บ. (คอมพิวเตอร์ธุรกิจ) | ๓๒-๑-๐๗-๓๑๐๖-๐๐๒ | นักวิชาการคอมพิวเตอร์ | ปฏิบัติการ | ๓๒-๑-๐๗-๓๑๐๖-๐๐๒ | นักวิชาการคอมพิวเตอร์ | ปฏิบัติการ | (๓๔,๖๘๐ x ๑๒) ๒๑๐,๘๔๐ | (๓,๕๐๐x๑๒) | - | ปรับปรุงตำแหน่ง กรณีมีผู้ผ่านา | | |
| ๒๒ | น.ส.พิจิภา วงศ์ปิดแก้ว | บธ.บ. (คอมพิวเตอร์ธุรกิจ) | ๓๒-๑-๐๗-๓๑๐๖-๐๐๓ | นักวิชาการคอมพิวเตอร์ | ชำนาญการ | ๓๒-๑-๐๗-๓๑๐๖-๐๐๓ | นักวิชาการคอมพิวเตอร์ | ชำนาญการ | (๑๗,๕๗๐ x ๑๒) ๒๑๐,๘๔๐ | - | - | ๒๑๐,๘๔๐ | | |
| ๒๓ | น.ส.วลัยรัตน์ นิลชาติ | บธ.บ. (เทคโนโลยีสารสนเทศธุรกิจ) | ๓๒-๑-๐๗-๓๑๐๖-๐๐๔ | นักวิชาการคอมพิวเตอร์ | ชำนาญการ | ๓๒-๑-๐๗-๓๑๐๖-๐๐๔ | นักวิชาการคอมพิวเตอร์ | ชำนาญการ | (๒๓,๕๕๐ x ๑๒) ๒๘๒,๖๐๐ | - | - | ๒๘๒,๖๐๐ | | |
| ๒๔ | น.ส.ภานาวรรณ นาถมทอง | ร.ป.ม. (รัฐประศาสนศาสตร์) | ๓๒-๑-๐๗-๓๑๐๑-๐๐๑ | นักประชาสัมพันธ์ | ชำนาญการ | ๓๒-๑-๐๗-๓๑๐๑-๐๐๑ | นักประชาสัมพันธ์ | ชำนาญการ | (๒๓,๕๕๐ x ๑๒) ๒๘๒,๖๐๐ | - | - | ๒๘๒,๖๐๐ | | |
| ๒๕ | อยู่ระหว่างดำเนินการของ กสณ. | | ๓๒-๑-๐๗-๓๑๐๑-๐๐๒ | นักประชาสัมพันธ์ | ปก./ชก. | ๓๒-๑-๐๗-๓๑๐๑-๐๐๒ | นักประชาสัมพันธ์ | ปก./ชก. | (๓๔,๖๘๐ x ๑๒) ๓๕๕,๓๒๐ | - | - | อยู่ระหว่างดำเนินการของ กสณ. | | |
| ๒๖ | อยู่ระหว่างดำเนินการของ กสณ. | | ๓๒-๑-๐๗-๔๑๐๑-๐๐๖ | เจ้าพนักงานธุรการ | ปง./ชง. | ๓๒-๑-๐๗-๔๑๐๑-๐๐๖ | เจ้าพนักงานธุรการ | ปง./ชง. | (ค่ากลางเงินเดือน) ๒๙๗,๙๐๐ | - | - | อยู่ระหว่างดำเนินการของ กสณ. | | |
| ๒๗ | ว่างเดิม | | ๓๒-๑-๐๗-๔๑๐๑-๐๐๗ | เจ้าพนักงานธุรการ | ปง./ชง. | ๓๒-๑-๐๗-๔๑๐๑-๐๐๗ | เจ้าพนักงานธุรการ | ปง./ชง. | (ค่ากลางเงินเดือน) ๒๙๗,๙๐๐ | - | - | ๒๙๗,๙๐๐ | | |
| ๒๘ | อยู่ระหว่างดำเนินการของ กสณ. | | ๓๒-๑-๐๗-๔๑๐๑-๐๒๒ | เจ้าพนักงานธุรการ | ปง./ชง. | ๓๒-๑-๐๗-๔๑๐๑-๐๒๒ | เจ้าพนักงานธุรการ | ปง./ชง. | (ค่ากลางเงินเดือน) ๒๙๗,๙๐๐ | - | - | อยู่ระหว่างดำเนินการของ กสณ. | | |
| ๒๙ | พนักงานจ้างตามภารกิจ ว่างเดิม | | | ผู้ช่วยนักจัดการงานทั่วไป | (คุณวุฒิ) | | ผู้ช่วยนักจัดการงานทั่วไป | (คุณวุฒิ) | (ค่ากลางเงินเดือน) ๑๘๐,๐๐๐ | - | - | ๒๙๗,๙๐๐ | | |
| | | | | | | | | | (๑๕,๐๐๐ x ๑๒) | | | (ว่างเดิม) | | |

บัญชีแสดงจัดคนลงสู่ตำแหน่งและการกำหนดเลขที่ตำแหน่งในส่วนราชการ
กองยุทธศาสตร์และงบประมาณ

| ที่ | ชื่อ - สกุล | คุณวุฒิ การศึกษา | กรอบอัตราเก่าเดิม (ปรับปรุงครั้งที่ ๓) | | | กรอบอัตราเก่าใหม่ | | | เงินเดือน | เงินประจำตำแหน่ง | | หมายเหตุ |
|-----|-------------------------------|------------------------------------|--|---|-------|---|---------|--------------------------|-----------|----------------------|--------------------------------------|----------|
| | | | เลขที่ตำแหน่ง | ตำแหน่ง | ระดับ | เลขที่ตำแหน่ง | ตำแหน่ง | ระดับ | | เงินประจำ ตำแหน่ง | เงิน ค่าตอบแทน/ เงินเพิ่มอื่นๆ | |
| | | | | | | | | | | | | |
| ๓๐ | น.ส.พรพรรณ สุขวัตร | บธ.บ. (การบริหารทรัพยากรมนุษย์) | | ผช.นักวิเคราะห์นโยบายและแผน (คุณวุฒิ) | | ผช.นักวิเคราะห์นโยบายและแผน (คุณวุฒิ) | | ๑๙๖,๕๖๐ | - | - | ๑๙๖,๕๖๐ | |
| ๓๑ | น.ส.โชติยา ชูธินภัทร | บธ.บ. (การจัดการทั่วไป) | | ผช.นักวิเคราะห์นโยบายและแผน (คุณวุฒิ) | | ผช.นักวิเคราะห์นโยบายและแผน (คุณวุฒิ) | | (๑๖,๓๘๐ x ๑๒) ๑๙๖,๕๖๐ | - | - | ๑๙๖,๕๖๐ | |
| ๓๒ | ว่างเดิม | | | ผช.นักวิเคราะห์นโยบายและแผน (คุณวุฒิ) | | ผช.นักวิเคราะห์นโยบายและแผน (คุณวุฒิ) | | (๑๖,๓๘๐ x ๑๒) ๑๘๐,๐๐๐ | - | - | (ว่างเดิม) ๑๘๐,๐๐๐ | |
| ๓๓ | ว่างเดิม | | | ผช.นักวิเคราะห์นโยบายและแผน (คุณวุฒิ) | | ผช.นักวิเคราะห์นโยบายและแผน (คุณวุฒิ) | | (๑๕,๐๐๐ x ๑๒) ๑๘๐,๐๐๐ | - | - | (ว่างเดิม) ๑๘๐,๐๐๐ | |
| ๓๔ | ว่างเดิม | | | ผช.นักวิเคราะห์นโยบายและแผน (คุณวุฒิ) | | ผช.นักวิเคราะห์นโยบายและแผน (คุณวุฒิ) | | (๑๕,๐๐๐ x ๑๒) ๑๘๐,๐๐๐ | - | - | (ว่างเดิม) ๑๘๐,๐๐๐ | |
| ๓๕ | นายวีรวิชัย สวงวนสุข | บธ.บ. (เทคโนโลยีสารสนเทศธุรกิจ) | - | ผู้ช่วยนักวิชาการคอมพิวเตอร์ (คุณวุฒิ) | | ผู้ช่วยนักวิชาการคอมพิวเตอร์ (คุณวุฒิ) | | (๑๕,๐๐๐ x ๑๒) ๑๘๐,๐๐๐ | - | - | ๑๘๐,๐๐๐ | |
| ๓๖ | นายธนภัท พึ่งลัดดา | วท.บ. (เทคโนโลยีสารสนเทศ) | - | ผู้ช่วยนักวิชาการคอมพิวเตอร์ (คุณวุฒิ) | | ผู้ช่วยนักวิชาการคอมพิวเตอร์ (คุณวุฒิ) | | (๑๕,๐๐๐ x ๑๒) ๑๘๐,๐๐๐ | - | - | ๑๘๐,๐๐๐ | |
| ๓๗ | ว่างเดิม | | | ผู้ช่วยนักวิชาการคอมพิวเตอร์ (คุณวุฒิ) | | ผู้ช่วยนักวิชาการคอมพิวเตอร์ (คุณวุฒิ) | | (๑๕,๐๐๐ x ๑๒) ๑๘๐,๐๐๐ | - | - | (ว่างเดิม) ๑๘๐,๐๐๐ | |
| ๓๘ | ว่างเดิม | | | ผู้ช่วยนักวิชาการคอมพิวเตอร์ (คุณวุฒิ) | | ผู้ช่วยนักวิชาการคอมพิวเตอร์ (คุณวุฒิ) | | (๑๕,๐๐๐ x ๑๒) ๑๘๐,๐๐๐ | - | - | (ว่างเดิม) ๑๘๐,๐๐๐ | |
| ๓๙ | นายนवल บุญธนิมิตร | บธ.บ. (การตลาด) | | ผู้ช่วยนักประชาสัมพันธ์ (คุณวุฒิ) | | ผู้ช่วยนักประชาสัมพันธ์ (คุณวุฒิ) | | (๑๕,๐๐๐ x ๑๒) ๒๕๕,๙๖๐ | - | - | ๒๕๕,๙๖๐ | |
| ๔๐ | นายเจษฎา นางาม | นศ.บ. (การจัดการโฆษณา) | | ผู้ช่วยนักประชาสัมพันธ์ (คุณวุฒิ) | | ผู้ช่วยนักประชาสัมพันธ์ (คุณวุฒิ) | | (๒๑,๓๓๐ x ๑๒) ๒๕๘,๕๒๐ | - | - | ๒๕๘,๕๒๐ | |
| ๔๑ | นางสาวกนกลักษณ์ อินทร์ใจเอื้อ | ศ.บ. (เศรษฐศาสตร์ธุรกิจ) | | ผู้ช่วยนักประชาสัมพันธ์ (คุณวุฒิ) | | ผู้ช่วยนักประชาสัมพันธ์ (คุณวุฒิ) | | (๒๐,๗๑๐ x ๑๒) ๒๕๓,๕๖๐ | - | - | ๒๕๓,๕๖๐ | |
| ๔๒ | น.ส.กชพร ดีเลิศ | บธ.บ. (การตลาด) | | ผู้ช่วยนักประชาสัมพันธ์ (คุณวุฒิ) | | ผู้ช่วยนักประชาสัมพันธ์ (คุณวุฒิ) | | (๒๑,๑๓๐ x ๑๒) ๒๓๙,๔๐๐ | - | - | ๒๓๙,๔๐๐ | |
| ๔๓ | น.ส.ภัชนันท์ พยัฆโซ | ศษ.บ. (เทคโนโลยีทางการศึกษา) | | ผู้ช่วยนักประชาสัมพันธ์ (คุณวุฒิ) | | ผู้ช่วยนักประชาสัมพันธ์ (คุณวุฒิ) | | (๑๙,๙๕๐ x ๑๒) ๒๔๑,๖๘๐ | - | - | ๒๔๑,๖๘๐ | |
| ๔๔ | นางวันดี มานเสถียร | ปวส. (การตลาด) | | ผู้ช่วยเจ้าพนักงานประชาสัมพันธ์ (คุณวุฒิ) | | ผู้ช่วยเจ้าพนักงานประชาสัมพันธ์ (คุณวุฒิ) | | (๒๐,๑๔๐ x ๑๒) ๑๗๐,๕๒๐ | - | - | ๑๗๐,๕๒๐ | |
| | | | | | | | | (๑๔,๒๑๐ x ๑๒) | - | - | | |

บัญชีแสดงจัดคนลงสู่ตำแหน่งและการกำหนดเลขที่ตำแหน่งในส่วนราชการ
กองยุทธศาสตร์และงบประมาณ

| ที่ | ชื่อ - สกุล | คุณวุฒิ การศึกษา | กรอบอัตรากำลังเดิม (ปรับปรุงครั้งที่ ๓) | | | กรอบอัตรากำลังใหม่ | | | เงินเดือน | เงินประจำตำแหน่ง | | หมายเหตุ |
|-----|-------------|---------------------|---|----------------------|-----------|--------------------|----------------------|-----------|--------------------------|----------------------|--------------------------------------|-----------------------|
| | | | เลขที่ตำแหน่ง | ตำแหน่ง | ระดับ | เลขที่ตำแหน่ง | ตำแหน่ง | ระดับ | | เงินประจำ ตำแหน่ง | เงิน ค่าตอบแทน/ เงินเพิ่มอื่นๆ | |
| ๔๕ | ว่างเดิม | | | ผช.เจ้าพนักงานธุรการ | (คุณวุฒิ) | | ผช.เจ้าพนักงานธุรการ | (คุณวุฒิ) | ๑๓๘,๐๐๐ (๑๑,๕๐๐ x ๑๒) | - | - | (ว่างเดิม) ๑๓๘,๐๐๐ |

บัญชีแสดงจัดคนลงสู่ตำแหน่งและการกำหนดเลขที่ตำแหน่งในส่วนราชการ
กองการศึกษา ศาสนาและวัฒนธรรม

| ที่ | ชื่อ - สกุล | คุณวุฒิ การศึกษา | กรอบอัตราเก่าเดิม (ปรับปรุงครั้งที่ ๓) | | | กรอบอัตรากำลังใหม่ | | | เงินเดือน | เงินประจำตำแหน่ง | | หมายเหตุ |
|-----|-----------------------------|------------------------------|--|---|------------|--------------------|---|------------|-------------------------------|---------------------------------------|--------------------------------------|---------------------------------|
| | | | เลขที่ตำแหน่ง | ตำแหน่ง | ระดับ | เลขที่ตำแหน่ง | ตำแหน่ง | ระดับ | | เงินประจำ ตำแหน่ง/เงิน วิทยฐานะ | เงิน ค่าตอบแทน/ เงินเพิ่มอื่นๆ | |
| | | | | | | | | | | | | |
| ๑ | นางสาวชญาภา กาญจนะเสนา | ศษ.ม. | ๓๒-๑-๐๘-๒๑๐๗-๐๐๑ | ผอ.กองการศึกษา ศาสนาและวัฒนธรรม (นักบริหารงานการศึกษา) | กลาง | ๓๒-๑-๐๘-๒๑๐๗-๐๐๑ | ผอ.กองการศึกษา ศาสนาและวัฒนธรรม (นักบริหารงานการศึกษา) | กลาง | ๔๙๕,๐๐๐ | ๖๗,๒๐๐ | ๖๗,๒๐๐ | ๖๒๙,๔๐๐ |
| ๒ | น.ส.จิรอรุณ บุญยกักดิ์ | น.ศ.ม. (นิเทศศาสตร์) | ๓๒-๑-๐๘-๒๑๐๗-๐๐๒ | หน.ฝ่ายบริหารการศึกษา (นักบริหารงานการศึกษา) | ต้น | ๓๒-๑-๐๘-๒๑๐๗-๐๐๒ | หน.ฝ่ายบริหารการศึกษา (นักบริหารงานการศึกษา) | ต้น | (๔๑,๒๕๐ x ๑๒) ๕๒๒,๙๖๐ | (๕,๖๐๐ x ๑๒) ๑๘,๐๐๐ | (๕,๖๐๐ x ๑๒) - | ๕๔๐,๙๖๐ |
| ๓ | อยู่ระหว่างดำเนินการของ กจ. | | ๓๒-๑-๐๘-๒๑๐๗-๐๐๓ | น.ฝ่ายส่งเสริมการศึกษา ศาสนาและวัฒนธรรม (นักบริหารงานการศึกษา) | ต้น | ๓๒-๑-๐๘-๒๑๐๗-๐๐๓ | น.ฝ่ายส่งเสริมการศึกษา ศาสนาและวัฒนธรรม | ต้น | (๔๓,๕๘๐ x ๑๒) ๓๙๓,๖๐๐ | (๑,๕๐๐ x ๑๒) ๑๘,๐๐๐ | - | อยู่ระหว่าง ดำเนินการของ กจ. |
| ๔ | สิบเอกเอกชัย อุทร์พัย | บธ.บ. (การบัญชี) | ๓๒-๑-๐๘-๓๑๐๑-๐๒๔ | นักจัดการงานทั่วไป | ชำนาญการ | ๓๒-๑-๐๘-๓๑๐๑-๐๒๔ | นักจัดการงานทั่วไป | ชำนาญการ | (ค่ากลางเงินเดือน) ๓๖๒,๖๔๐ | (๑,๕๐๐ x ๑๒) - | - | ๔๑๑,๖๐๐ ๓๖๒,๖๔๐ |
| ๕ | ว่างเดิม | | ๓๒-๑-๐๘-๓๑๐๑-๐๒๕ | นักจัดการงานทั่วไป | ป.ก./ช.ก. | ๓๒-๑-๐๘-๓๑๐๑-๐๒๕ | นักจัดการงานทั่วไป | ป.ก./ช.ก. | (๓๐,๒๒๐ x ๑๒) ๓๕๕,๓๒๐ | - | - | (ว่างเดิม) ๓๕๕,๖๒๐ |
| ๖ | ว่างเดิม | | ๓๒-๑-๐๘-๓๑๐๑-๐๒๖ | นักจัดการงานทั่วไป | ป.ก./ช.ก. | ๓๒-๑-๐๘-๓๑๐๑-๐๒๖ | นักจัดการงานทั่วไป | ป.ก./ช.ก. | (ค่ากลางเงินเดือน) ๓๕๕,๓๒๐ | - | - | (ว่างเดิม) ๓๕๕,๖๒๐ |
| ๗ | นางบังอร ศรีพิสุทธิ์ | ศษ.ม. (การบริหารการศึกษา) | ๓๒-๑-๐๘-๓๑๐๑-๐๒๗ | นักจัดการงานทั่วไป | ชำนาญการ | ๓๒-๑-๐๘-๓๑๐๑-๐๒๗ | นักจัดการงานทั่วไป | ชำนาญการ | (ค่ากลางเงินเดือน) ๔๑๖,๑๖๐ | - | - | ๓๕๕,๖๒๐ ๔๑๖,๑๖๐ |
| ๘ | นางอัมพวรรณ ขำบรรเทือง | ร.บ.บ. (รัฐประศาสนศาสตร์) | ๓๒-๑-๐๘-๓๑๐๑-๐๒๘ | นักจัดการงานทั่วไป | ชำนาญการ | ๓๒-๑-๐๘-๓๑๐๑-๐๒๘ | นักจัดการงานทั่วไป | ชำนาญการ | (๓๔,๖๘๐ x ๑๒) ๓๖๙,๔๘๐ | - | - | ๓๖๙,๔๘๐ |
| ๙ | น.ส.อาภา สมจิตร | บธ.บ. (การบัญชี) | ๓๒-๑-๐๘-๓๘๐๓-๐๐๑ | นักวิชาการศึกษา | ชำนาญการ | ๓๒-๑-๐๘-๓๘๐๓-๐๐๑ | นักวิชาการศึกษา | ชำนาญการ | (๓๐,๗๕๐ x ๑๒) ๓๗๖,๐๘๐ | - | - | ๓๗๖,๐๘๐ |
| ๑๐ | น.ส.สงบ คงทนไพศาล | ค.บ. (การบริหารการศึกษา) | ๓๒-๑-๐๘-๓๘๐๓-๐๐๒ | นักวิชาการศึกษา | ชำนาญการ | ๓๒-๑-๐๘-๓๘๐๓-๐๐๒ | นักวิชาการศึกษา | ชำนาญการ | (๓๑,๓๔๐ x ๑๒) ๖๑๘,๒๔๐ | - | - | ๖๑๘,๒๔๐ |
| ๑๑ | น.ส.อุริชญา ธวัชชัย | ศษ.ม. (บริหารการศึกษา) | ๓๒-๑-๐๘-๓๘๐๓-๐๐๓ | นักวิชาการศึกษา | ชำนาญการ | ๓๒-๑-๐๘-๓๘๐๓-๐๐๓ | นักวิชาการศึกษา | ชำนาญการ | (๕๑,๕๒๐ x ๑๒) ๓๓๖,๓๖๐ | - | - | ๓๓๖,๓๖๐ |
| ๑๒ | ว่างเดิม | - | ๓๒-๑-๐๘-๓๘๐๓-๐๐๔ | นักวิชาการศึกษา | ป.ก./ช.ก. | ๓๒-๑-๐๘-๓๘๐๓-๐๐๔ | นักวิชาการศึกษา | ป.ก./ช.ก. | (๒๘,๐๓๐ x ๑๒) ๓๕๕,๓๒๐ | - | - | (ว่างเดิม) |
| ๑๓ | นางสาวอภิญญา แพทย์รักษา | ศศ.บ. (สารสนเทศศึกษา) | ๓๒-๑-๐๘-๓๘๐๓-๐๐๕ | นักวิชาการศึกษา | ปฏิบัติการ | ๓๒-๑-๐๘-๓๘๐๓-๐๐๕ | นักวิชาการศึกษา | ปฏิบัติการ | (ค่ากลางเงินเดือน) ๒๑๔,๕๖๐ | - | - | ๓๕๕,๖๒๐ ๒๑๔,๕๖๐ |
| ๑๔ | นายปิติพงษ์ คำพระ | ศษ.ม. (บริหารการศึกษา) | ๓๒-๑-๐๘-๓๘๐๓-๐๐๖ | นักวิชาการศึกษา | ปฏิบัติการ | ๓๒-๑-๐๘-๓๘๐๓-๐๐๖ | นักวิชาการศึกษา | ปฏิบัติการ | (๑๗,๘๘๐ x ๑๒) ๒๕๓,๖๘๐ | - | - | ๒๕๓,๖๘๐ |

บัญชีแสดงจัดคนลงสู่ตำแหน่งและการกำหนดเลขที่ตำแหน่งในส่วนราชการ
กองการศึกษา ศาสนาและวัฒนธรรม

| ที่ | ชื่อ - สกุล | คุณวุฒิ การศึกษา | กรอบอัตรากำลังเดิม (ปรับปรุงครั้งที่ ๓) | | | กรอบอัตรากำลังใหม่ | | | เงินเดือน | เงินประจำตำแหน่ง | | หมายเหตุ |
|-----|---|------------------------------|---|---------------------------|------------|--------------------|---------------------------|------------|-------------------------------|---------------------------------------|--------------------------------------|-------------|
| | | | เลขที่ตำแหน่ง | ตำแหน่ง | ระดับ | เลขที่ตำแหน่ง | ตำแหน่ง | ระดับ | | เงินประจำ ตำแหน่ง/เงิน วิทยฐานะ | เงิน ค่าตอบแทน/ เงินเพิ่มอื่นๆ | |
| | | | | | | | | | | | | |
| ๑๕ | ว่างเดิม | - | ๓๒-๑-๐๘-๓๘๐๓-๐๐๗ | นักวิชาการศึกษา | ปก./ชก. | ๓๒-๑-๐๘-๓๘๐๓-๐๐๗ | นักวิชาการศึกษา | ปก./ชก. | ๓๕๕,๓๒๐ | - | - | (ว่างเดิม) |
| ๑๖ | ว่างเดิม | - | ๓๒-๑-๐๘-๓๘๑๑-๐๐๑ | ศึกษานิเทศก์ | ปก./ชก. | ๓๒-๑-๐๘-๓๘๑๑-๐๐๑ | ศึกษานิเทศก์ | ปก./ชก. | (ค่ากลางเงินเดือน) ๓๕๕,๓๒๐ | - | - | ว่างเดิม |
| ๑๗ | นายสมใจ มีเอย | ร.บ. (รัฐศาสตร์) | ๓๒-๑-๐๘-๔๑๐๑-๐๑๓ | เจ้าพนักงานธุรการ | ปฏิบัติงาน | ๓๒-๑-๐๘-๔๑๐๑-๐๑๓ | เจ้าพนักงานธุรการ | ปฏิบัติงาน | (ค่ากลางเงินเดือน) ๑๕๘,๖๘๐ | - | - | ๓๕๕,๓๒๐ |
| ๑๘ | นายณัฐพรภรณ์ ชำบรรทอง | ร.บ. (รัฐประศาสนศาสตร์) | ๓๒-๑-๐๘-๔๑๐๑-๐๑๔ | เจ้าพนักงานธุรการ | ชำนาญงาน | ๓๒-๑-๐๘-๔๑๐๑-๐๑๔ | เจ้าพนักงานธุรการ | ชำนาญงาน | (๑๓,๒๓๐ X ๑๒) ๓๑๘,๙๖๐ | - | - | ๓๕๘,๖๘๐ |
| ๑๙ | พนักงานจ้างตามภารกิจ น.ส.พัชรา มะลิทอง | บธ.บ. (คอมพิวเตอร์ธุรกิจ) | | ผู้ช่วยนักจัดการงานทั่วไป | คุณวุฒิ | | ผู้ช่วยนักจัดการงานทั่วไป | คุณวุฒิ | ๒๓๑,๓๖๐ | - | - | - |
| ๒๐ | ว่างเดิม | - | | ผู้ช่วยนักจัดการงานทั่วไป | คุณวุฒิ | | ผู้ช่วยนักจัดการงานทั่วไป | คุณวุฒิ | (๑๙,๒๘๐ X ๑๒) ๑๘๐,๐๐๐ | - | - | (ว่างเดิม) |
| ๒๑ | นางวันทนา โห้สมบูรณ์ | ปวส. การตลาด | | ผู้ช่วยเจ้าพนักงานธุรการ | คุณวุฒิ | | ผู้ช่วยเจ้าพนักงานธุรการ | คุณวุฒิ | (๑๕,๐๐๐ X ๑๒) ๑๘๓,๕๒๐ | - | - | ๑๘๐,๐๐๐ |
| ๒๒ | ข้าราชการครูโรงเรียนวัดช่างทอง นางกานต์สินี วิเศษสมบัติ | ศษ.ม. (การบริหารการศึกษา) | ๓๒๑๐๘๕๕๐๐๓๓๐ | ผู้อำนวยการสถานศึกษา | คศ.๓ | ๓๒๑๐๘๕๕๐๐๓๓๐ | ผู้อำนวยการสถานศึกษา | คศ.๓ | ๖๙๓,๔๘๐ | ๕,๖๐๐ | ๕,๖๐๐ | เงินอุดหนุน |
| ๒๓ | น.ส.รัฐภรณ์ พรหมพิราม | ศษ.ม. (การบริหารการศึกษา) | ๓๒๑๐๘๕๕๐๐๓๓๑ | รองผู้อำนวยการสถานศึกษา | คศ.๓ | ๓๒๑๐๘๕๕๐๐๓๓๑ | รองผู้อำนวยการสถานศึกษา | คศ.๓ | (๕๗,๗๙๐ X ๑๒) ๕๖๖,๔๘๐ | ๕,๖๐๐ | ๕,๖๐๐ | เงินอุดหนุน |
| ๒๔ | นายทวีชัย จินะใจ | ค.บ. (ศิลปศึกษา) | ๓๒๑๐๘๖๕๐๐๓๓๒ | ครูชำนาญการพิเศษ | คศ.๓ | ๓๒๑๐๘๖๕๐๐๓๓๒ | ครูชำนาญการพิเศษ | คศ.๓ | (๓๘,๘๗๐ X ๑๒) ๔๖๕,๐๐๐ | ๕,๖๐๐ | ๕,๖๐๐ | เงินอุดหนุน |
| ๒๕ | นายทองศักดิ์ เรืองโอสถ | ค.บ. (วิทยาศาสตร์ทั่วไป) | ๓๒๑๐๘๖๕๐๐๓๓๓ | ครูชำนาญการพิเศษ | คศ.๓ | ๓๒๑๐๘๖๕๐๐๓๓๓ | ครูชำนาญการพิเศษ | คศ.๓ | (๓๘,๗๕๐ X ๑๒) ๖๕๐,๕๒๐ | ๕,๖๐๐ | ๕,๖๐๐ | เงินอุดหนุน |
| ๒๖ | นายชัยวัฒน์ เปลี่ยนกลิ่น (ศิลปกรรมศาสตร์ศึกษา ดนตรีศึกษา - ดนตรีไทย) | กศ.บ. | ๓๒๑๐๘๖๕๐๐๓๓๔ | ครูชำนาญการ | คศ.๒ | ๓๒๑๐๘๖๕๐๐๓๓๔ | ครูชำนาญการ | คศ.๒ | (๕๔,๒๑๐ X ๑๒) ๓๗๑,๐๔๐ | ๓,๕๐๐ | - | เงินอุดหนุน |
| ๒๗ | นางพรปวีณ์ หากะวี | ค.บ. วิทยาศาสตร์ทั่วไป | ๓๒๑๐๘๖๕๐๐๓๓๕ | ครู | คศ.๑ | ๓๒๑๐๘๖๕๐๐๓๓๕ | ครู | คศ.๑ | (๓๐,๙๒๐ X ๑๒) ๒๘๗,๗๖๐ | - | - | เงินอุดหนุน |
| ๒๘ | น.ส.เกสร่า บัวศรี (การบริหารการศึกษา) | ศษ.ม. | ๓๒๑๐๘๖๕๐๐๓๓๖ | ครูชำนาญการ | คศ.๒ | ๓๒๑๐๘๖๕๐๐๓๓๖ | ครูชำนาญการ | คศ.๒ | (๒๓,๙๘๐ X ๑๒) ๓๒๔,๒๔๐ | ๓,๕๐๐ | - | เงินอุดหนุน |

บัญชีแสดงจัดคนลงสู่ตำแหน่งและการกำหนดเลขที่ตำแหน่งในส่วนราชการ
กองการศึกษา ศาสนาและวัฒนธรรม

| ร.ร. | ชื่อ - สกุล | คุณวุฒิ การศึกษา | กรอบอัตรากำลังเดิม (ปรับปรุงครั้งที่ ๓) | | | กรอบอัตรากำลังใหม่ | | | เงินเดือน | เงินประจำตำแหน่ง | | หมายเหตุ |
|------|------------------------------|------------------------------|---|-------------|-------|--------------------|-------------|-------|--------------------------|---------------------------------------|--------------------------------------|----------------------------------|
| | | | เลขที่ตำแหน่ง | ตำแหน่ง | ระดับ | เลขที่ตำแหน่ง | ตำแหน่ง | ระดับ | | เงินประจำ ตำแหน่ง/เงิน วิทยฐานะ | เงิน ค่าตอบแทน/ เงินเพิ่มอื่นๆ | |
| | | | | | | | | | | | | |
| ๒๙ | อยู่ระหว่างดำเนินการของ กสค. | | ๓๒๑๐๘๖๕๐๐๓๓๗ | ครูผู้ช่วย | - | ๓๒๑๐๘๖๕๐๐๓๓๗ | ครูผู้ช่วย | - | ๑๘๙,๖๐๐ | | | อยู่ระหว่าง ดำเนินการของ กสค. |
| ๓๐ | น.ส.จุฑาภรณ์ บุญคง | ศษ.ม. (การบริหารการศึกษา) | ๓๒๑๐๘๖๕๐๐๓๓๘ | ครูชำนาญการ | คศ.๒ | ๓๒๑๐๘๖๕๐๐๓๓๘ | ครูชำนาญการ | คศ.๒ | (๑๕,๘๐๐ X ๑๒) ๓๒๙,๐๔๐ | ๓,๕๐๐ | - | เงินอุดหนุน เงินอุดหนุน |
| ๓๑ | นายศิริชัย ทองโคตร | ศน.ม. (การบริหารการศึกษา) | ๓๒๑๐๘๖๕๐๐๓๓๙ | ครู | คศ.๑ | ๓๒๑๐๘๖๕๐๐๓๓๙ | ครู | คศ.๑ | (๒๗,๔๒๐ X ๑๒) ๒๑๔,๕๖๐ | - | - | เงินอุดหนุน |
| ๓๒ | น.ส.สุภาภาณูจน์ บำรุงพุก | ค.บ. (คณิตศาสตร์) | ๓๒๑๐๘๖๕๐๐๓๔๐ | ครูผู้ช่วย | - | ๓๒๑๐๘๖๕๐๐๓๔๐ | ครูผู้ช่วย | - | (๑๗,๘๘๐ X ๑๒) ๑๘๙,๖๐๐ | - | - | เงินอุดหนุน |
| ๓๓ | ว่าง | | ๓๒๑๐๘๖๕๐๐๓๔๑ | ครู | คศ.๑ | ๓๒๑๐๘๖๕๐๐๓๔๑ | ครู | คศ.๑ | (๑๕,๘๐๐ X ๑๒) ๒๔๐,๖๐๐ | - | - | เงินอุดหนุน |
| ๓๔ | ว่าง | | ๓๒๑๐๘๖๕๐๐๓๔๒ | ครู | คศ.๑ | ๓๒๑๐๘๖๕๐๐๓๔๒ | ครู | คศ.๑ | (๒๐,๐๕๐ X ๑๒) ๒๔๕,๒๘๐ | - | - | เงินอุดหนุน |
| ๓๕ | อยู่ระหว่างดำเนินการของ กสค. | | ๓๒๑๐๘๖๕๐๐๓๔๓ | ครูผู้ช่วย | - | ๓๒๑๐๘๖๕๐๐๓๔๓ | ครูผู้ช่วย | - | (๒๐,๔๔๐ X ๑๒) - | - | - | อยู่ระหว่าง ดำเนินการของ กสค. |
| ๓๖ | ว่าง | - | รอลงชื่อตราจากกรม | ครูผู้ช่วย | - | รอลงชื่อตราจากกรม | ครูผู้ช่วย | - | - | - | - | เงินอุดหนุน เงินอุดหนุน |
| ๓๗ | ว่าง | - | รอลงชื่อตราจากกรม | ครูผู้ช่วย | - | รอลงชื่อตราจากกรม | ครูผู้ช่วย | - | - | - | - | เงินอุดหนุน |
| ๓๘ | ว่าง | - | รอลงชื่อตราจากกรม | ครูผู้ช่วย | - | รอลงชื่อตราจากกรม | ครูผู้ช่วย | - | - | - | - | เงินอุดหนุน |
| ๓๙ | ว่าง | - | รอลงชื่อตราจากกรม | ครูผู้ช่วย | - | รอลงชื่อตราจากกรม | ครูผู้ช่วย | - | - | - | - | เงินอุดหนุน |
| ๔๐ | ว่าง | - | รอลงชื่อตราจากกรม | ครูผู้ช่วย | - | รอลงชื่อตราจากกรม | ครูผู้ช่วย | - | - | - | - | เงินอุดหนุน |
| ๔๑ | ว่าง | - | รอลงชื่อตราจากกรม | ครูผู้ช่วย | - | รอลงชื่อตราจากกรม | ครูผู้ช่วย | - | - | - | - | เงินอุดหนุน |
| ๔๒ | ว่าง | - | รอลงชื่อตราจากกรม | ครูผู้ช่วย | - | รอลงชื่อตราจากกรม | ครูผู้ช่วย | - | - | - | - | เงินอุดหนุน |

บัญชีแสดงจัดคนลงสู่ตำแหน่งและการกำหนดเลขที่ตำแหน่งในส่วนราชการ
กองการศึกษา ศาสนาและวัฒนธรรม

| ที่ | ชื่อ - สกุล | คุณวุฒิ การศึกษา | กรอบอัตราเก่าเดิม (ปรับปรุงครั้งที่ ๓) | | | กรอบอัตราค่าสิ่งใหม่ | | | เงินเดือน | เงินประจำตำแหน่ง | | หมายเหตุ |
|--------------------------------------|-----------------------|--------------------------|--|------------|-----------|----------------------|------------|-----------|---------------|---------------------------------------|--------------------------------------|-------------|
| | | | เลขที่ตำแหน่ง | ตำแหน่ง | ระดับ | เลขที่ตำแหน่ง | ตำแหน่ง | ระดับ | | เงินประจำ ตำแหน่ง/เงิน วิทยฐานะ | เงิน ค่าตอบแทน/ เงินเพิ่มอื่นๆ | |
| | | | | | | | | | | | | |
| ๔๓ | ว่าง | - | รอลเลขอัตราจากกรม | ครูผู้ช่วย | - | รอลเลขอัตราจากกรม | ครูผู้ช่วย | | - | - | - | เงินอุดหนุน |
| ๔๔ | ว่าง | - | รอลเลขอัตราจากกรม | ครูผู้ช่วย | - | รอลเลขอัตราจากกรม | ครูผู้ช่วย | | - | - | - | เงินอุดหนุน |
| ๔๕ | ว่าง | - | รอลเลขอัตราจากกรม | ครูผู้ช่วย | - | รอลเลขอัตราจากกรม | ครูผู้ช่วย | | - | - | - | เงินอุดหนุน |
| ๔๖ | ว่าง | - | รอลเลขอัตราจากกรม | ครูผู้ช่วย | - | รอลเลขอัตราจากกรม | ครูผู้ช่วย | | - | - | - | เงินอุดหนุน |
| ๔๗ | ว่าง | - | รอลเลขอัตราจากกรม | ครูผู้ช่วย | - | รอลเลขอัตราจากกรม | ครูผู้ช่วย | | - | - | - | เงินอุดหนุน |
| ๔๘ | ว่าง | - | รอลเลขอัตราจากกรม | ครูผู้ช่วย | - | รอลเลขอัตราจากกรม | ครูผู้ช่วย | | - | - | - | เงินอุดหนุน |
| ๔๙ | ว่าง | - | รอลเลขอัตราจากกรม | ครูผู้ช่วย | - | รอลเลขอัตราจากกรม | ครูผู้ช่วย | | - | - | - | เงินอุดหนุน |
| ๕๐ | ว่าง | - | รอลเลขอัตราจากกรม | ครูผู้ช่วย | - | รอลเลขอัตราจากกรม | ครูผู้ช่วย | | - | - | - | เงินอุดหนุน |
| พนักงานจ้างโรงเรียนวัดช่างทอง | | | | | | | | | | | | |
| ๕๑ | น.ส.ธนิดา ภูขงศ์รัตน์ | ค.บ. (การศึกษาปฐมวัย) | | ผู้ช่วยครู | (คุณวุฒิ) | | ผู้ช่วยครู | (คุณวุฒิ) | ๒๘๑,๗๖๐ | - | - | ๒๘๑,๗๖๐ |
| ๕๒ | นายจรัส กลิ่นงาม | ค.บ. (คณิตศาสตร์) | | ผู้ช่วยครู | (คุณวุฒิ) | | ผู้ช่วยครู | (คุณวุฒิ) | (๒๓,๔๘๐ x ๑๒) | - | - | ๒๖๖,๐๔๐ |
| ๕๓ | ว่างเดิม | | | ผู้ช่วยครู | (คุณวุฒิ) | | ผู้ช่วยครู | (คุณวุฒิ) | ๒๖๖,๐๔๐ | - | - | ๒๖๖,๐๔๐ |
| ๕๔ | ว่างเดิม | | | ผู้ช่วยครู | (คุณวุฒิ) | | ผู้ช่วยครู | (คุณวุฒิ) | (๒๒,๑๗๐ x ๑๒) | - | - | ว่างเดิม |
| ๕๕ | นางชรีรุท ภูมิไธสง | ค.บ. (การศึกษาปฐมวัย) | | ผู้ช่วยครู | (คุณวุฒิ) | | ผู้ช่วยครู | (คุณวุฒิ) | ๑๘๐,๐๐๐ | - | - | ว่างเดิม |
| ๕๖ | น.ส.นารากร บุญเต็ม | ค.บ. (การศึกษาปฐมวัย) | | ผู้ช่วยครู | (คุณวุฒิ) | | ผู้ช่วยครู | (คุณวุฒิ) | ๑๘๐,๐๐๐ | - | - | ว่างเดิม |
| | | | | ผู้ช่วยครู | (คุณวุฒิ) | | ผู้ช่วยครู | (คุณวุฒิ) | (๑๕,๐๐๐ x ๑๒) | - | - | ๑๘๐,๐๐๐ |
| | | | | ผู้ช่วยครู | (คุณวุฒิ) | | ผู้ช่วยครู | (คุณวุฒิ) | ๒๐๗,๖๐๐ | - | - | ๒๐๗,๖๐๐ |
| | | | | ผู้ช่วยครู | (คุณวุฒิ) | | ผู้ช่วยครู | (คุณวุฒิ) | (๑๗,๓๐๐ x ๑๒) | - | - | ๒๐๑,๖๐๐ |
| | | | | ผู้ช่วยครู | (คุณวุฒิ) | | ผู้ช่วยครู | (คุณวุฒิ) | ๒๐๑,๖๐๐ | - | - | ๒๐๑,๖๐๐ |
| | | | | ผู้ช่วยครู | (คุณวุฒิ) | | ผู้ช่วยครู | (คุณวุฒิ) | (๑๖,๘๐๐ x ๑๒) | - | - | ๒๐๑,๖๐๐ |

บัญชีแสดงจัดคนลงสู่ตำแหน่งและการกำหนดเลขที่ตำแหน่งในส่วนราชการ
กองการศึกษา ศาสนาและวัฒนธรรม

| ที่ | ชื่อ - สกุล | คุณวุฒิ การศึกษา | กรอบอัตราเก่าเดิม (ปรับปรุงครั้งที่ ๓) | | | กรอบอัตราเก่าใหม่ | | | เงินเดือน | เงินประจำตำแหน่ง | | หมายเหตุ |
|-----|----------------------------|----------------------------|--|---|-----------|-------------------|----------------------------------|-----------|--------------------------|---------------------------------------|--------------------------------------|---------------------|
| | | | เลขที่ตำแหน่ง | ตำแหน่ง | ระดับ | เลขที่ตำแหน่ง | ตำแหน่ง | ระดับ | | เงินประจำ ตำแหน่ง/เงิน วิทยฐานะ | เงิน ค่าตอบแทน/ เงินเพิ่มอื่นๆ | |
| | | | | | | | | | | | | |
| ๕๗ | ว่างเดิม | | | ผู้ช่วยครู | (คุณวุฒิ) | | ผู้ช่วยครู | (คุณวุฒิ) | ๑๘๐,๐๐๐ | - | - | ว่างเดิม |
| ๕๘ | น.ส.ประกายวรรณ แผงทรัพย์ | ค.บ. (การประถมศึกษา) | | ผู้ช่วยครู | (คุณวุฒิ) | | ผู้ช่วยครู | (คุณวุฒิ) | (๑๕,๐๐๐ X ๑๒) ๑๘๗,๗๖๐ | - | - | ๑๘๐,๐๐๐ ๑๘๗,๗๖๐ |
| ๕๙ | น.ส.วรรณวิษา ปั้นเหน่งเพชร | ศษ.บ. (การศึกษาปฐมวัย) | | ผู้ช่วยครู | (คุณวุฒิ) | | ผู้ช่วยครู | (คุณวุฒิ) | (๑๖,๔๘๐ X ๑๒) ๑๙๖,๙๖๐ | - | - | ๑๘๐,๐๐๐ |
| ๖๐ | น.ส.ชญาณี ศิลป์เบญจพร | ศษ.บ. (การประถมศึกษา) | | ผู้ช่วยครู | (คุณวุฒิ) | | ผู้ช่วยครู | (คุณวุฒิ) | ๑๘๐,๐๐๐ | - | - | ๑๘๐,๐๐๐ |
| ๖๑ | นายพุมพิพงศ์ ฐูการ | ค.บ. (การสอนภาษาอังกฤษ) | | ผู้ช่วยครู | (คุณวุฒิ) | | ผู้ช่วยครู | (คุณวุฒิ) | (๑๕,๐๐๐ X ๑๒) ๑๘๐,๐๐๐ | - | - | ๑๘๐,๐๐๐ |
| ๖๒ | ว่างเดิม | | | ผู้ช่วยครู | (คุณวุฒิ) | | ผู้ช่วยครู | (คุณวุฒิ) | ๑๘๐,๐๐๐ | - | - | ๑๘๐,๐๐๐ |
| ๖๓ | ว่างเดิม | | | ผู้ช่วยครู | (คุณวุฒิ) | | ผู้ช่วยครู | (คุณวุฒิ) | (๑๕,๐๐๐ X ๑๒) ๑๘๐,๐๐๐ | - | - | ว่างเดิม ๑๘๐,๐๐๐ |
| ๖๔ | ว่างเดิม | | | ผู้ช่วยครู | (คุณวุฒิ) | | ผู้ช่วยครู | (คุณวุฒิ) | ๑๘๐,๐๐๐ | - | - | ว่างเดิม ๑๘๐,๐๐๐ |
| ๖๕ | ว่างเดิม | | | ผู้ช่วยครู | (คุณวุฒิ) | | ผู้ช่วยครู | (คุณวุฒิ) | (๑๕,๐๐๐ X ๑๒) ๑๘๐,๐๐๐ | - | - | ว่างเดิม ๑๘๐,๐๐๐ |
| ๖๖ | นายพิรพงศ์ ประพันธ์เสน | บช.บ. | | ผู้ช่วยนักวิชาการการเงินและบัญชี | (คุณวุฒิ) | | ผู้ช่วยนักวิชาการการเงินและบัญชี | (คุณวุฒิ) | ๑๘๐,๐๐๐ | - | - | ว่างเดิม ๑๘๐,๐๐๐ |
| ๖๗ | น.ส.ไอลดา ไชยชนะ | บธ.บ. (การบัญชี) | | ผู้ช่วยนักวิชาการพัสดุ | (คุณวุฒิ) | | ผู้ช่วยนักวิชาการพัสดุ | (คุณวุฒิ) | (๑๕,๐๐๐ X ๑๒) ๑๘๐,๐๐๐ | - | - | ๑๘๐,๐๐๐ |
| ๖๘ | ว่างเดิม | | | พนักงานขับรถยนต์ | (ทักษะ) | | พนักงานขับรถยนต์ | (ทักษะ) | (๑๕,๐๐๐ X ๑๒) ๑๘๐,๐๐๐ | - | - | ๑๘๐,๐๐๐ |
| ๖๙ | น.ส.รัชณี คงมีทรัพย์ | ปวส. (คอมพิวเตอร์) | | บุคลากรสนับสนุนการสอน (ผู้ช่วยเจ้าพนักงานธุรการ) | (คุณวุฒิ) | | ผู้ช่วยเจ้าพนักงานธุรการ | (คุณวุฒิ) | ๑๓๘,๐๐๐ | - | - | ว่างเดิม ๑๓๘,๐๐๐ |
| ๗๐ | ว่างเดิม | | | บุคลากรสนับสนุนการสอน (ผู้ช่วยเจ้าพนักงานธุรการ) | (คุณวุฒิ) | | ผู้ช่วยเจ้าพนักงานธุรการ | (คุณวุฒิ) | (๑๓,๗๓๐ X ๑๒) ๑๖๕,๗๖๐ | - | - | ๑๖๕,๗๖๐ |
| ๗๑ | นายละเอียด ไวยวิชา | ม.๖ | | บุคลากรสนับสนุนสถานศึกษา (การโรง) | ทั่วไป | | การโรง | ทั่วไป | ๑๓๘,๐๐๐ | - | - | ว่างเดิม ๑๓๘,๐๐๐ |
| | | | | | | | | | (๑๑,๕๐๐ X ๑๒) ๑๐๘,๐๐๐ | - | - | ๑๐๘,๐๐๐ |
| | | | | | | | | | (๙,๐๐๐ X ๑๒) | - | - | |

บัญชีแสดงจัดคนลงสู่ตำแหน่งและการกำหนดเลขที่ตำแหน่งในส่วนราชการ
กองการศึกษา ศาสนาและวัฒนธรรม

| ที่ | ชื่อ - สกุล | คุณวุฒิ การศึกษา | กรอบอัตราเก่าเดิม (ปรับปรุงครั้งที่ ๓) | | | กรอบอัตราเก่าใหม่ | | | เงินเดือน | เงินประจำตำแหน่ง | | หมายเหตุ |
|---|------------------------|------------------------------|--|---------------------------------------|--------|-------------------|---------------------------------------|--------|--------------------------|---------------------------------------|--------------------------------------|-------------|
| | | | เลขที่ตำแหน่ง | ตำแหน่ง | ระดับ | เลขที่ตำแหน่ง | ตำแหน่ง | ระดับ | | เงินประจำ ตำแหน่ง/เงิน วิทยฐานะ | เงิน ค่าตอบแทน/ เงินเพิ่มอื่นๆ | |
| | | | | | | | | | | | | |
| ๗๒ | นางสำรวม ธรรมภาค | ป.๖ | | บุคลากรสนับสนุนสถานศึกษา (ภารโรง) | ทั่วไป | | ภารโรง | ทั่วไป | ๑๐๘,๐๐๐ (๙,๐๐๐ X ๑๒) | - | - | ๑๐๘,๐๐๐ |
| ๗๓ | นายมิตรชัย พัฒน์จันทร์ | ม.๖ | | บุคลากรสนับสนุนสถานศึกษา (ภารโรง) | ทั่วไป | | ภารโรง | ทั่วไป | ๑๐๘,๐๐๐ (๙,๐๐๐ X ๑๒) | - | - | ๑๐๘,๐๐๐ |
| ข้าราชการครูโรงเรียนวัดป่าคาเจริญวิทยา | | | | | | | | | | | | |
| ๗๔ | นางณัฐสินี หล้าภิโรจน์ | ศษ.ม. (การบริหารการศึกษา) | ๓๒๑๐๘๕๕๐๐๓๔๔ | ผู้อำนวยการสถานศึกษา ชำนาญการพิเศษ | คศ.๓ | ๓๒๑๐๘๕๕๐๐๓๔๔ | ผู้อำนวยการสถานศึกษา ชำนาญการพิเศษ | คศ.๓ | ๕๓๑,๖๐๐ (๔๔,๓๐๐ X ๑๒) | ๕,๖๐๐ | ๕,๖๐๐ | เงินอุดหนุน |
| ๗๕ | ว่างเดิม | | ๓๒๑๐๘๕๕๐๐๓๔๕ | รองผู้อำนวยการสถานศึกษา | คศ.๒ | ๓๒๑๐๘๕๕๐๐๓๔๕ | รองผู้อำนวยการสถานศึกษา | คศ.๒ | ๓๒๓,๗๖๐ (๒๖,๙๘๐ X ๑๒) | ๓,๕๐๐ | - | เงินอุดหนุน |
| ๗๖ | น.ส.สุภาพร อ่อนอุ้น | ศษ.ม. (การบริหารการศึกษา) | ๓๒๑๐๘๕๕๐๐๓๔๖ | รองผู้อำนวยการสถานศึกษา ชำนาญการ | คศ.๒ | ๓๒๑๐๘๕๕๐๐๓๔๖ | รองผู้อำนวยการสถานศึกษา ชำนาญการ | คศ.๒ | ๕๕๔,๖๔๐ (๔๖,๒๒๐ X ๑๒) | ๓,๕๐๐ | - | เงินอุดหนุน |
| ๗๗ | ว่างเดิม | | ๓๒๑๐๘๕๕๐๐๓๔๗ | รองผู้อำนวยการสถานศึกษา | คศ.๒ | ๓๒๑๐๘๕๕๐๐๓๔๗ | รองผู้อำนวยการสถานศึกษา | คศ.๒ | ๓๗๗,๒๘๐ (๓๑,๔๕๐ X ๑๒) | ๓,๕๐๐ | - | เงินอุดหนุน |
| ๗๘ | น.ส.สมภาทิพย์ ทองอ้อม | ศษ.ม. (การบริหารการศึกษา) | ๓๒๑๐๘๖๕๐๐๓๔๘ | ครูชำนาญการ | คศ.๒ | ๓๒๑๐๘๖๕๐๐๓๔๘ | ครูชำนาญการ | คศ.๒ | ๓๔๕,๑๒๐ (๒๘,๗๖๐ X ๑๒) | ๓,๕๐๐ | - | เงินอุดหนุน |
| ๗๙ | ว่างเดิม | | ๓๒๑๐๘๖๕๐๐๓๔๙ | ครูชำนาญการ | คศ.๒ | ๓๒๑๐๘๖๕๐๐๓๔๙ | ครูชำนาญการ | คศ.๒ | ๖๘๗,๐๐๐ (๕๗,๒๕๐ X ๑๒) | ๓,๕๐๐ | - | เงินอุดหนุน |
| ๘๐ | นายประสิทธิ์ ปุยะสันต์ | ศษ.ม. (การบริหารการศึกษา) | ๓๒๑๐๘๖๕๐๐๓๕๐ | ครูชำนาญการพิเศษ | คศ.๓ | ๓๒๑๐๘๖๕๐๐๓๕๐ | ครูชำนาญการพิเศษ | คศ.๓ | ๖๐๙,๑๒๐ (๕๐,๗๖๐ X ๑๒) | ๕,๖๐๐ | ๕,๖๐๐ | เงินอุดหนุน |
| ๘๑ | น.ส.กฤษณา สุวรรณ | ศษ.ม. (การบริหารการศึกษา) | ๓๒๑๐๘๖๕๐๐๓๕๑ | ครูชำนาญการ | คศ.๒ | ๓๒๑๐๘๖๕๐๐๓๕๑ | ครูชำนาญการ | คศ.๒ | ๔๓๐,๐๘๐ (๓๕,๘๔๐ X ๑๒) | ๓,๕๐๐ | - | เงินอุดหนุน |
| ๘๒ | ว่างเดิม | | ๓๒๑๐๘๖๕๐๐๓๕๒ | ครูชำนาญการพิเศษ | คศ.๓ | ๓๒๑๐๘๖๕๐๐๓๕๒ | ครูชำนาญการพิเศษ | คศ.๓ | ๗๓๓,๙๒๐ (๖๑,๑๖๐ X ๑๒) | ๕,๖๐๐ | ๕,๖๐๐ | เงินอุดหนุน |
| ๘๓ | ว่างเดิม | | ๓๒๑๐๘๖๕๐๐๓๕๓ | ครูชำนาญการพิเศษ | คศ.๓ | ๓๒๑๐๘๖๕๐๐๓๕๓ | ครูชำนาญการพิเศษ | คศ.๓ | ๖๗๙,๓๒๐ (๕๖,๖๑๐ X ๑๒) | ๕,๖๐๐ | ๕,๖๐๐ | เงินอุดหนุน |
| ๘๔ | ว่างเดิม | | ๓๒๑๐๘๖๕๐๐๓๕๔ | ครูชำนาญการพิเศษ | คศ.๓ | ๓๒๑๐๘๖๕๐๐๓๕๔ | ครูชำนาญการพิเศษ | คศ.๓ | ๘๒๘,๔๘๐ (๖๙,๐๔๐ X ๑๒) | ๕,๖๐๐ | ๕,๖๐๐ | เงินอุดหนุน |
| ๘๕ | นางพรธิดา สุนันทารอด | ค.บ. (คณิตศาสตร์) | ๓๒๑๐๘๖๕๐๐๓๕๕ | ครูชำนาญการพิเศษ | คศ.๓ | ๓๒๑๐๘๖๕๐๐๓๕๕ | ครูชำนาญการพิเศษ | คศ.๓ | ๗๗๓,๑๖๐ (๖๔,๔๓๐ X ๑๒) | ๕,๖๐๐ | ๕,๖๐๐ | เงินอุดหนุน |

บัญชีแสดงจัดคนลงสู่ตำแหน่งและการกำหนดเลขที่ตำแหน่งในส่วนราชการ
กองการศึกษา ศาสนาและวัฒนธรรม

| ที่ | ชื่อ - สกุล | คุณวุฒิ การศึกษา | กรอบอัตรากำลังเดิม (ปรับปรุงครั้งที่ ๓) | | | กรอบอัตรากำลังใหม่ | | | เงินเดือน | เงินประจำตำแหน่ง | | หมายเหตุ |
|-----|-------------------------|------------------------------|---|------------------|-------|--------------------|------------------|-------|--------------------------|---------------------------------------|--------------------------------------|-------------|
| | | | เลขที่ตำแหน่ง | ตำแหน่ง | ระดับ | เลขที่ตำแหน่ง | ตำแหน่ง | ระดับ | | เงินประจำ ตำแหน่ง/เงิน วิทยฐานะ | เงิน ค่าตอบแทน/ เงินเพิ่มอื่นๆ | |
| | | | | | | | | | | | | |
| ๘๖ | นายดิเรก ภาณุโรจน์ | ค.บ. (คอมพิวเตอร์ศึกษา) | ๓๒๑๐๘๖๕๐๐๓๕๖ | ครูชำนาญการ | คศ.๒ | ๓๒๑๐๘๖๕๐๐๓๕๖ | ครูชำนาญการ | คศ.๒ | ๓๘๑,๖๐๐ (๓๑,๘๐๐ X ๑๒) | ๓,๕๐๐ | - | เงินอุดหนุน |
| ๘๗ | ว่างเดิม | | ๓๒๑๐๘๖๕๐๐๓๕๗ | ครูชำนาญการพิเศษ | คศ.๓ | ๓๒๑๐๘๖๕๐๐๓๕๗ | ครูชำนาญการพิเศษ | คศ.๓ | ๖๔๗,๔๐๐ (๕๓,๙๕๐ X ๑๒) | ๕,๖๐๐ | ๕,๖๐๐ | เงินอุดหนุน |
| ๘๘ | น.ส.บังอร สอนพล | วท.บ. (สถิติประยุกต์) | ๓๒๑๐๘๖๕๐๐๓๕๘ | ครูชำนาญการ | คศ.๒ | ๓๒๑๐๘๖๕๐๐๓๕๘ | ครูชำนาญการ | คศ.๒ | ๔๐๘,๒๔๐ (๓๔,๐๒๐ X ๑๒) | ๓,๕๐๐ | - | เงินอุดหนุน |
| ๘๙ | น.ส.ขวัญมัน ภูริลาพันธ์ | ศษ.ม. (ภาษาอังกฤษ) | ๓๒๑๐๘๖๕๐๐๓๕๙ | ครูผู้ช่วย | - | ๓๒๑๐๘๖๕๐๐๓๕๙ | ครูผู้ช่วย | - | ๑๙๗,๑๖๐ (๑๖,๔๓๐ X ๑๒) | - | - | เงินอุดหนุน |
| ๙๐ | ว่างเดิม | | ๓๒๑๐๘๖๕๐๐๓๖๐ | ครูชำนาญการ | คศ.๒ | ๓๒๑๐๘๖๕๐๐๓๖๐ | ครูชำนาญการ | คศ.๒ | ๖๒๓,๖๔๐ (๕๑,๙๗๐ X ๑๒) | ๓,๕๐๐ | - | เงินอุดหนุน |
| ๙๑ | นายสมยศ บุญปลูก | ศษ.บ. (การบริหารการศึกษา) | ๓๒๑๐๘๖๕๐๐๓๖๑ | ครูชำนาญการ | คศ.๒ | ๓๒๑๐๘๖๕๐๐๓๖๑ | ครูชำนาญการ | คศ.๒ | ๓๙๑,๐๘๐ (๓๒,๕๙๐ X ๑๒) | ๓,๕๐๐ | - | เงินอุดหนุน |
| ๙๒ | น.ส.วันเพ็ญ โอสถอินทร์ | ค.บ. (การศึกษาปฐมวัย) | ๓๒๑๐๘๖๕๐๐๓๖๒ | ครูชำนาญการ | คศ.๒ | ๓๒๑๐๘๖๕๐๐๓๖๒ | ครูชำนาญการ | คศ.๒ | ๓๔๕,๑๒๐ (๒๘,๗๖๐ X ๑๒) | ๓,๕๐๐ | - | เงินอุดหนุน |
| ๙๓ | ว่างเดิม | | ๓๒๑๐๘๖๕๐๐๓๖๓ | ครูชำนาญการพิเศษ | คศ.๓ | ๓๒๑๐๘๖๕๐๐๓๖๓ | ครูชำนาญการพิเศษ | คศ.๓ | ๗๕๙,๙๖๐ (๖๓,๓๓๐ X ๑๒) | ๕,๖๐๐ | ๕,๖๐๐ | เงินอุดหนุน |
| ๙๔ | ว่างเดิม | | ๓๒๑๐๘๖๕๐๐๓๖๔ | ครูชำนาญการพิเศษ | คศ.๓ | ๓๒๑๐๘๖๕๐๐๓๖๔ | ครูชำนาญการพิเศษ | คศ.๓ | ๓๗๔,๘๘๐ (๓๑,๒๔๐ X ๑๒) | ๕,๖๐๐ | ๕,๖๐๐ | เงินอุดหนุน |
| ๙๕ | น.ส.ชุติพันธ์ เตือนแรม | ศษ.ม. (การบริหารการศึกษา) | ๓๒๑๐๘๖๕๐๐๓๖๕ | ครูชำนาญการพิเศษ | คศ.๓ | ๓๒๑๐๘๖๕๐๐๓๖๕ | ครูชำนาญการพิเศษ | คศ.๓ | ๔๐๖,๒๐๐ (๓๓,๘๕๐ X ๑๒) | ๕,๖๐๐ | ๕,๖๐๐ | เงินอุดหนุน |
| ๙๖ | น.ส.พรทิพย์ ปราบสกุล | ศษ.ม. (การบริหารการศึกษา) | ๓๒๑๐๘๖๕๐๐๓๖๖ | ครูชำนาญการพิเศษ | คศ.๓ | ๓๒๑๐๘๖๕๐๐๓๖๖ | ครูชำนาญการพิเศษ | คศ.๓ | ๔๓๒,๐๐๐ (๓๖,๐๐๐ X ๑๒) | ๕,๖๐๐ | ๕,๖๐๐ | เงินอุดหนุน |
| ๙๗ | น.ส.ดวงใจ ส่งเสริม | ค.บ. (การศึกษาปฐมวัย) | ๓๒๑๐๘๖๕๐๐๓๖๗ | ครูชำนาญการพิเศษ | คศ.๓ | ๓๒๑๐๘๖๕๐๐๓๖๗ | ครูชำนาญการพิเศษ | คศ.๓ | ๔๐๐,๓๒๐ (๓๓,๓๖๐ X ๑๒) | ๕,๖๐๐ | ๕,๖๐๐ | เงินอุดหนุน |
| ๙๘ | นายรัฐพลี หาญถ้ายวง | ศษ.ม. (การบริหารการศึกษา) | ๓๒๑๐๘๖๕๐๐๓๖๘ | ครูชำนาญการพิเศษ | คศ.๓ | ๓๒๑๐๘๖๕๐๐๓๖๘ | ครูชำนาญการพิเศษ | คศ.๓ | ๔๓๗,๒๘๐ (๓๖,๔๔๐ X ๑๒) | ๕,๖๐๐ | ๕,๖๐๐ | เงินอุดหนุน |
| ๙๙ | นายธนาชัย ทัยธิดา | ศษ.ม. (การบริหารการศึกษา) | ๓๒๑๐๘๖๕๐๐๓๖๙ | ครูชำนาญการพิเศษ | คศ.๓ | ๓๒๑๐๘๖๕๐๐๓๖๙ | ครูชำนาญการพิเศษ | คศ.๓ | ๔๒๕,๕๒๐ (๓๕,๔๖๐ X ๑๒) | ๕,๖๐๐ | ๕,๖๐๐ | เงินอุดหนุน |
| ๑๐๐ | นายสาโรจน์ บุญพันธ์ | ศษ.ม. (การบริหารการศึกษา) | ๓๒๑๐๘๖๕๐๐๓๗๐ | ครูชำนาญการพิเศษ | คศ.๓ | ๓๒๑๐๘๖๕๐๐๓๗๐ | ครูชำนาญการพิเศษ | คศ.๓ | ๔๒๒,๔๐๐ (๓๕,๒๐๐ X ๑๒) | ๕,๖๐๐ | ๕,๖๐๐ | เงินอุดหนุน |

บัญชีแสดงจัดคนลงสู่ตำแหน่งและการกำหนดเลขที่ตำแหน่งในส่วนราชการ
กองการศึกษา ศาสนาและวัฒนธรรม

| ที่ | ชื่อ - สกุล | คุณวุฒิ การศึกษา | กรอบอัตราเก่าเดิม (ปรับปรุงครั้งที่ ๓) | | | กรอบอัตรากำลังใหม่ | | | เงินเดือน | เงินประจำตำแหน่ง | | หมายเหตุ |
|-----|------------------------------|---------------------------------|--|------------------|-------|--------------------|------------------|-------|--------------------------|---------------------------------------|--------------------------------------|-------------|
| | | | เลขที่ตำแหน่ง | ตำแหน่ง | ระดับ | เลขที่ตำแหน่ง | ตำแหน่ง | ระดับ | | เงินประจำ ตำแหน่ง/เงิน วิทยฐานะ | เงิน ค่าตอบแทน/ เงินเพิ่มอื่นๆ | |
| ๑๐๑ | นายมนตรีวิท หิรัญรักษ์ตระกูล | ค.ม. (การจัดการการเรี ยนรู้) | ๓๒๑๐๘๖๕๐๐๓๗๑ | ครูชำนาญการ | คศ.๒ | ๓๒๑๐๘๖๕๐๐๓๗๑ | ครูชำนาญการ | คศ.๒ | ๔๐๘,๒๕๐ (๓๔,๐๒๐ X ๑๒) | ๓,๕๐๐ | - | เงินอุดหนุน |
| ๑๐๒ | ว่างเดิม | | ๓๒๑๐๘๖๕๐๐๓๗๒ | ครูชำนาญการพิเศษ | คศ.๓ | ๓๒๑๐๘๖๕๐๐๓๗๒ | ครูชำนาญการพิเศษ | คศ.๓ | ๔๒๖,๕๘๐ (๓๕,๕๕๐ X ๑๒) | ๕,๖๐๐ | ๕,๖๐๐ | เงินอุดหนุน |
| ๑๐๓ | น.ส.เนตรชนก เทือกแถว | ศษ.ม. (การบริหารการศึกษา) | ๓๒๑๐๘๖๕๐๐๓๗๓ | ครูชำนาญการพิเศษ | คศ.๓ | ๓๒๑๐๘๖๕๐๐๓๗๓ | ครูชำนาญการพิเศษ | คศ.๓ | ๔๔๑,๓๖๐ (๓๖,๗๘๐ X ๑๒) | ๕,๖๐๐ | ๕,๖๐๐ | เงินอุดหนุน |
| ๑๐๔ | น.ส.ทิพวรรณ ศรีสมร | ศษ.ม. (การบริหารการศึกษา) | ๓๒๑๐๘๖๕๐๐๓๗๔ | ครูชำนาญการ | คศ.๒ | ๓๒๑๐๘๖๕๐๐๓๗๔ | ครูชำนาญการ | คศ.๒ | ๓๗๗,๐๔๐ (๓๑,๕๒๐ X ๑๒) | ๓,๕๐๐ | - | เงินอุดหนุน |
| ๑๐๕ | นายธวัชชัย พุ่มทองดี | ศษ.ม. (การบริหารการศึกษา) | ๓๒๑๐๘๖๕๐๐๓๗๕ | ครูชำนาญการ | คศ.๒ | ๓๒๑๐๘๖๕๐๐๓๗๕ | ครูชำนาญการ | คศ.๒ | ๓๘๘,๘๐๐ (๓๒,๕๐๐ X ๑๒) | ๓,๕๐๐ | - | เงินอุดหนุน |
| ๑๐๖ | นายกรัณย์ ทองเพชร | ค.บ. (ดนตรีศึกษา) | ๓๒๑๐๘๖๕๐๐๓๗๖ | ครู | คศ.๑ | ๓๒๑๐๘๖๕๐๐๓๗๖ | ครูชำนาญการ | คศ.๒ | ๓๔๔,๖๔๐ (๒๘,๗๒๐ X ๑๒) | ๓,๕๐๐ | - | เงินอุดหนุน |
| ๑๐๗ | น.ส.จิราภรณ์ นุสดี | ศษ.บ. (นาฏศิลป์ไทยศึกษา) | ๓๒๑๐๘๖๕๐๐๓๗๗ | ครู | คศ.๑ | ๓๒๑๐๘๖๕๐๐๓๗๗ | ครูชำนาญการ | คศ.๒ | ๓๓๑,๙๒๐ (๒๗,๖๖๐ X ๑๒) | ๓,๕๐๐ | - | เงินอุดหนุน |
| ๑๐๘ | น.ส.พรรณนิดา พัดหิน | ค.บ. (คณิตศาสตร์) | ๓๒๑๐๘๖๕๐๐๓๗๘ | ครู | คศ.๑ | ๓๒๑๐๘๖๕๐๐๓๗๘ | ครู | คศ.๑ | ๒๕๕,๑๒๐ (๒๑,๒๖๐ X ๑๒) | - | - | เงินอุดหนุน |
| ๑๐๙ | น.ส.สุพัตรา ชื่นชม | ค.บ. (วิทยาศาสตร์) | ๓๒๑๐๘๖๕๐๐๓๗๙ | ครู | คศ.๑ | ๓๒๑๐๘๖๕๐๐๓๗๙ | ครู | คศ.๑ | ๒๕๘,๓๖๐ (๒๑,๕๓๐ X ๑๒) | - | - | เงินอุดหนุน |
| ๑๑๐ | น.ส.พัชรี สุทธิประภา | ค.บ. (วิทยาศาสตร์) | ๓๒๑๐๘๖๕๐๐๓๘๐ | ครู | คศ.๑ | ๓๒๑๐๘๖๕๐๐๓๘๐ | ครู | คศ.๑ | ๒๕๘,๕๒๐ (๒๑,๗๑๐ X ๑๒) | - | - | เงินอุดหนุน |
| ๑๑๑ | นายปกาสิต เอี้ยวสกุล | อส.บ. (ไฟฟ้า) | ๓๒๑๐๘๖๕๐๐๓๘๑ | ครู | คศ.๑ | ๓๒๑๐๘๖๕๐๐๓๘๑ | ครู | คศ.๑ | ๒๔๙,๖๐๐ (๒๐,๘๐๐ X ๑๒) | - | - | เงินอุดหนุน |
| ๑๑๒ | น.ส.หนึ่งฤทัย หมอกสินาศ | บธ.บ. (คอมพิวเตอร์) | ๓๒๑๐๘๖๕๐๐๓๘๒ | ครู | คศ.๑ | ๓๒๑๐๘๖๕๐๐๓๘๒ | ครู | คศ.๑ | ๒๔๐,๖๐๐ (๒๐,๐๕๐ X ๑๒) | - | - | เงินอุดหนุน |
| ๑๑๓ | นายชูศักดิ์ มีสุวรรณ | วท.บ. (ไฟฟ้า) | ๓๒๑๐๘๖๕๐๐๓๘๓ | ครู | คศ.๑ | ๓๒๑๐๘๖๕๐๐๓๘๓ | ครู | คศ.๑ | ๒๔๖,๓๖๐ (๒๐,๕๓๐ X ๑๒) | - | - | เงินอุดหนุน |
| ๑๑๔ | น.ส.กุลนิษฐ์ ดีพลางาม | บธ.บ. (การบัญชี) | ๓๒๑๐๘๖๕๐๐๓๘๔ | ครู | คศ.๑ | ๓๒๑๐๘๖๕๐๐๓๘๔ | ครู | คศ.๑ | ๒๔๒,๔๐๐ (๒๐,๒๐๐ X ๑๒) | - | - | เงินอุดหนุน |
| ๑๑๕ | นายวรพงศ์ พิมพ์สกุล | ศษ.บ. (พลศึกษา) | ๓๒๑๐๘๖๕๐๐๓๘๕ | ครู | คศ.๑ | ๓๒๑๐๘๖๕๐๐๓๘๕ | ครู | คศ.๑ | ๒๕๘,๓๖๐ (๒๑,๕๓๐ X ๑๒) | - | - | เงินอุดหนุน |

**บัญชีแสดงจัดคนลงสู่ตำแหน่งและการกำหนดเลขที่ตำแหน่งในส่วนราชการ
กองการศึกษา ศาสนาและวัฒนธรรม**

| ที่ | ชื่อ - สกุล | คุณวุฒิการศึกษา | กรอบอัตรากำลังเดิม (ปรับปรุงครั้งที่ ๓) | | | กรอบอัตรากำลังใหม่ | | | เงินเดือน | เงินประจำตำแหน่ง | | หมายเหตุ |
|-----|------------------------------|--------------------------|---|------------|-------|--------------------|------------|-------|--------------------------|---------------------------|------------------------------|------------------------------|
| | | | เลขที่ตำแหน่ง | ตำแหน่ง | ระดับ | เลขที่ตำแหน่ง | ตำแหน่ง | ระดับ | | เงินประจำตำแหน่ง/วิทยฐานะ | เงินค่าตอบแทน/เงินเพิ่มอื่นๆ | |
| ๑๑๖ | นายปิยะ ภูระหงษ์ | ศษ.บ. (พลศึกษา) | ๓๒๑๐๘๖๕๐๐๓๘๖ | ครู | คศ.๑ | ๓๒๑๐๘๖๕๐๐๓๘๖ | ครู | คศ.๑ | ๒๕๔,๗๖๐ (๒๑,๒๓๐ X ๑๒) | - | - | เงินอุดหนุน |
| ๑๑๗ | น.ส.จรีภรณ์ ยอดชมญาณ | วท.บ. (พลศึกษา) | ๓๒๑๐๘๖๕๐๐๓๘๗ | ครู | คศ.๑ | ๓๒๑๐๘๖๕๐๐๓๘๗ | ครู | คศ.๑ | ๒๕๑,๓๒๐ (๒๐,๑๑๐ X ๑๒) | - | - | เงินอุดหนุน |
| ๑๑๘ | นายณัฐมน มีมาก | ศศ.ม. (ศิลปกรรม) | ๓๒๑๐๘๖๕๐๐๓๘๘ | ครู | คศ.๑ | ๓๒๑๐๘๖๕๐๐๓๘๘ | ครู | คศ.๑ | ๒๕๖,๐๐๐ (๒๐,๕๐๐ X ๑๒) | - | - | เงินอุดหนุน |
| ๑๑๙ | น.ส.อังคณา พันธุ์เอี่ยม | ค.บ. (ศิลปะ) | ๓๒๑๐๘๖๕๐๐๓๘๙ | ครู | คศ.๑ | ๓๒๑๐๘๖๕๐๐๓๘๙ | ครู | คศ.๑ | ๒๕๗,๔๔๐ (๒๐,๖๒๐ X ๑๒) | - | - | เงินอุดหนุน |
| ๑๒๐ | น.ส.สุภัทรา อรรถสมุทร์ | ศศ.บ. (นาฏศิลป์) | ๓๒๑๐๘๖๕๐๐๓๙๐ | ครู | คศ.๑ | ๓๒๑๐๘๖๕๐๐๓๙๐ | ครู | คศ.๑ | ๒๕๖,๓๖๐ (๒๐,๕๓๐ X ๑๒) | - | - | เงินอุดหนุน |
| ๑๒๑ | นายเดชิต เดียรประภากุล | ค.บ. (คอมพิวเตอร์) | ๓๒๑๐๘๖๕๐๐๓๙๑ | ครู | คศ.๑ | ๓๒๑๐๘๖๕๐๐๓๙๑ | ครู | คศ.๑ | ๒๕๗,๔๔๐ (๒๐,๖๒๐ X ๑๒) | - | - | เงินอุดหนุน |
| ๑๒๒ | นางเดชนี เดียรประภากุล | ค.บ. (คอมพิวเตอร์) | ๓๒๑๐๘๖๕๐๐๓๙๒ | ครู | คศ.๑ | ๓๒๑๐๘๖๕๐๐๓๙๒ | ครู | คศ.๑ | ๒๕๖,๐๐๐ (๒๐,๕๐๐ X ๑๒) | - | - | เงินอุดหนุน |
| ๑๒๓ | น.ส.สายใจ สุขสุดาน | ศศ.บ. (สังคมศึกษา) | ๓๒๑๐๘๖๕๐๐๓๙๓ | ครู | คศ.๑ | ๓๒๑๐๘๖๕๐๐๓๙๓ | ครู | คศ.๑ | ๒๕๗,๔๔๐ (๒๐,๖๒๐ X ๑๒) | - | - | เงินอุดหนุน |
| ๑๒๔ | น.ส.วรรณภา กลั่นศรี | ศศ.บ. (สังคมศึกษา) | ๓๒๑๐๘๖๕๐๐๓๙๔ | ครู | คศ.๑ | ๓๒๑๐๘๖๕๐๐๓๙๔ | ครู | คศ.๑ | ๒๕๔,๙๒๐ (๒๐,๔๑๐ X ๑๒) | - | - | เงินอุดหนุน |
| ๑๒๕ | นางอชิรญาณ นุชนวล | ค.บ. (ประถมศึกษา) | ๓๒๑๐๘๖๕๐๐๓๙๕ | ครู | คศ.๑ | ๓๒๑๐๘๖๕๐๐๓๙๕ | ครู | คศ.๑ | ๒๕๑,๖๘๐ (๒๐,๑๔๐ X ๑๒) | - | - | เงินอุดหนุน |
| ๑๒๖ | น.ส.กนกภรณ์ รัมย์โพธิ์ทอง | ค.บ. (การศึกษาปฐมวัย) | ๓๒๑๐๘๖๕๐๐๓๙๖ | ครู | คศ.๑ | ๓๒๑๐๘๖๕๐๐๓๙๖ | ครู | คศ.๑ | ๒๕๐,๘๐๐ (๒๐,๙๐๐ X ๑๒) | - | - | เงินอุดหนุน |
| ๑๒๗ | น.ส.นันท์นภัส พลมะศรี | ค.บ. (การศึกษาปฐมวัย) | ๓๒๑๐๘๖๕๐๐๓๙๗ | ครู | คศ.๑ | ๓๒๑๐๘๖๕๐๐๓๙๗ | ครู | คศ.๑ | ๒๕๕,๐๐๐ (๒๑,๒๕๐ X ๑๒) | - | - | เงินอุดหนุน |
| ๑๒๘ | นายกฤษดา ตริรัตน์นา | ค.บ. (การศึกษาปฐมวัย) | ๓๒๑๐๘๖๕๐๐๓๙๘ | ครู | คศ.๑ | ๓๒๑๐๘๖๕๐๐๓๙๘ | ครู | คศ.๑ | ๒๕๐,๙๒๐ (๒๐,๙๑๐ X ๑๒) | - | - | เงินอุดหนุน |
| ๑๒๙ | น.ส.อัจฉรา ศรีจันทร์งาม | ค.บ. (การศึกษาปฐมวัย) | ๓๒๑๐๘๖๕๐๐๓๙๙ | ครู | คศ.๑ | ๓๒๑๐๘๖๕๐๐๓๙๙ | ครู | คศ.๑ | ๒๕๕,๐๐๐ (๒๑,๒๕๐ X ๑๒) | - | - | เงินอุดหนุน |
| ๑๓๐ | อยู่ระหว่างดำเนินการของ กสณ. | | ๓๒๑๐๘๖๕๐๐๔๐๐ | ครูผู้ช่วย | - | ๓๒๑๐๘๖๕๐๐๔๐๐ | ครูผู้ช่วย | - | ๑๘๙,๖๐๐ (๑๕,๘๐๐ X ๑๒) | - | - | อยู่ระหว่างดำเนินการของ กสณ. |

บัญชีแสดงจัดคนลงสู่ตำแหน่งและการกำหนดเลขที่ตำแหน่งในส่วนราชการ
กองการศึกษา ศาสนาและวัฒนธรรม

| ที่ | ชื่อ - สกุล | คุณวุฒิ การศึกษา | กรอบอัตราเก่าเดิม (ปรับปรุงครั้งที่ ๓) | | | กรอบอัตราค่าใหม่ | | | เงินเดือน | เงินประจำตำแหน่ง | | หมายเหตุ |
|-----|------------------------------|---------------------|--|------------|-------|-------------------|------------|-------|--------------------------|---------------------------------------|--------------------------------------|---|
| | | | เลขที่ตำแหน่ง | ตำแหน่ง | ระดับ | เลขที่ตำแหน่ง | ตำแหน่ง | ระดับ | | เงินประจำ ตำแหน่ง/เงิน วิทยฐานะ | เงิน ค่าตอบแทน/ เงินเพิ่มอื่นๆ | |
| ๑๓๑ | อยู่ระหว่างดำเนินการของ กสณ. | | ๓๒๑๐๘๖๕๐๐๔๐๑ | ครูผู้ช่วย | - | ๓๒๑๐๘๖๕๐๐๔๐๑ | ครูผู้ช่วย | - | ๑๘๙,๖๐๐ | - | - | อยู่ระหว่างดำเนินการ ของ กสณ. |
| ๑๓๒ | อยู่ระหว่างดำเนินการของ กสณ. | | ๓๒๑๐๘๖๕๐๐๔๐๒ | ครูผู้ช่วย | - | ๓๒๑๐๘๖๕๐๐๔๐๒ | ครูผู้ช่วย | - | (๑๕,๘๐๐ X ๑๒) ๑๘๙,๖๐๐ | - | - | เงินอุดหนุน อยู่ระหว่างดำเนินการ ของ กสณ. |
| ๑๓๓ | ว่างเดิม | - | รอลเลขอัตราจากกรม | ครูผู้ช่วย | - | รอลเลขอัตราจากกรม | ครูผู้ช่วย | - | (๑๕,๘๐๐ X ๑๒) - | - | - | เงินอุดหนุน |
| ๑๓๔ | ว่างเดิม | - | รอลเลขอัตราจากกรม | ครูผู้ช่วย | - | รอลเลขอัตราจากกรม | ครูผู้ช่วย | - | - | - | - | เงินอุดหนุน |
| ๑๓๕ | ว่างเดิม | - | รอลเลขอัตราจากกรม | ครูผู้ช่วย | - | รอลเลขอัตราจากกรม | ครูผู้ช่วย | - | - | - | - | เงินอุดหนุน |
| ๑๓๖ | ว่างเดิม | - | รอลเลขอัตราจากกรม | ครูผู้ช่วย | - | รอลเลขอัตราจากกรม | ครูผู้ช่วย | - | - | - | - | เงินอุดหนุน |
| ๑๓๗ | ว่างเดิม | - | รอลเลขอัตราจากกรม | ครูผู้ช่วย | - | รอลเลขอัตราจากกรม | ครูผู้ช่วย | - | - | - | - | เงินอุดหนุน |
| ๑๓๘ | ว่างเดิม | - | รอลเลขอัตราจากกรม | ครูผู้ช่วย | - | รอลเลขอัตราจากกรม | ครูผู้ช่วย | - | - | - | - | เงินอุดหนุน |
| ๑๓๙ | ว่างเดิม | - | รอลเลขอัตราจากกรม | ครูผู้ช่วย | - | รอลเลขอัตราจากกรม | ครูผู้ช่วย | - | - | - | - | เงินอุดหนุน |
| ๑๔๐ | ว่างเดิม | - | รอลเลขอัตราจากกรม | ครูผู้ช่วย | - | รอลเลขอัตราจากกรม | ครูผู้ช่วย | - | - | - | - | เงินอุดหนุน |
| ๑๔๑ | ว่างเดิม | - | รอลเลขอัตราจากกรม | ครูผู้ช่วย | - | รอลเลขอัตราจากกรม | ครูผู้ช่วย | - | - | - | - | เงินอุดหนุน |
| ๑๔๒ | ว่างเดิม | - | รอลเลขอัตราจากกรม | ครูผู้ช่วย | - | รอลเลขอัตราจากกรม | ครูผู้ช่วย | - | - | - | - | เงินอุดหนุน |
| ๑๔๓ | ว่างเดิม | - | รอลเลขอัตราจากกรม | ครูผู้ช่วย | - | รอลเลขอัตราจากกรม | ครูผู้ช่วย | - | - | - | - | เงินอุดหนุน |
| ๑๔๔ | ว่างเดิม | - | รอลเลขอัตราจากกรม | ครูผู้ช่วย | - | รอลเลขอัตราจากกรม | ครูผู้ช่วย | - | - | - | - | เงินอุดหนุน |

บัญชีแสดงจัดคนลงสู่ตำแหน่งและการกำหนดเลขที่ตำแหน่งในส่วนราชการ
กองการศึกษา ศาสนาและวัฒนธรรม

| ที่ | ชื่อ - สกุล | คุณวุฒิ การศึกษา | กรอบอัตราค่าจ้างเดิม (ปรับปรุงครั้งที่ ๓) | | | กรอบอัตราค่าจ้างใหม่ | | | เงินเดือน | เงินประจำตำแหน่ง | | หมายเหตุ |
|-----|-------------|---------------------|---|------------|-------|----------------------|------------|-------|-----------|---------------------------------------|--------------------------------------|----------|
| | | | เลขที่ตำแหน่ง | ตำแหน่ง | ระดับ | เลขที่ตำแหน่ง | ตำแหน่ง | ระดับ | | เงินประจำ ตำแหน่ง/เงิน วิทยฐานะ | เงิน ค่าตอบแทน/ เงินเพิ่มอื่นๆ | |
| ๑๔๕ | ว่างเดิม | - | รอเลขอัตราจากกรม | ครูผู้ช่วย | - | รอเลขอัตราจากกรม | ครูผู้ช่วย | - | - | - | เงินอุดหนุน | |
| ๑๔๖ | ว่างเดิม | - | รอเลขอัตราจากกรม | ครูผู้ช่วย | - | รอเลขอัตราจากกรม | ครูผู้ช่วย | - | - | - | เงินอุดหนุน | |
| ๑๔๗ | ว่างเดิม | - | รอเลขอัตราจากกรม | ครูผู้ช่วย | - | รอเลขอัตราจากกรม | ครูผู้ช่วย | - | - | - | เงินอุดหนุน | |
| ๑๔๘ | ว่างเดิม | - | รอเลขอัตราจากกรม | ครูผู้ช่วย | - | รอเลขอัตราจากกรม | ครูผู้ช่วย | - | - | - | เงินอุดหนุน | |
| ๑๔๙ | ว่างเดิม | - | รอเลขอัตราจากกรม | ครูผู้ช่วย | - | รอเลขอัตราจากกรม | ครูผู้ช่วย | - | - | - | เงินอุดหนุน | |
| ๑๕๐ | ว่างเดิม | - | รอเลขอัตราจากกรม | ครูผู้ช่วย | - | รอเลขอัตราจากกรม | ครูผู้ช่วย | - | - | - | เงินอุดหนุน | |
| ๑๕๑ | ว่างเดิม | - | รอเลขอัตราจากกรม | ครูผู้ช่วย | - | รอเลขอัตราจากกรม | ครูผู้ช่วย | - | - | - | เงินอุดหนุน | |
| ๑๕๒ | ว่างเดิม | - | รอเลขอัตราจากกรม | ครูผู้ช่วย | - | รอเลขอัตราจากกรม | ครูผู้ช่วย | - | - | - | เงินอุดหนุน | |
| ๑๕๓ | ว่างเดิม | - | รอเลขอัตราจากกรม | ครูผู้ช่วย | - | รอเลขอัตราจากกรม | ครูผู้ช่วย | - | - | - | เงินอุดหนุน | |
| ๑๕๔ | ว่างเดิม | - | รอเลขอัตราจากกรม | ครูผู้ช่วย | - | รอเลขอัตราจากกรม | ครูผู้ช่วย | - | - | - | เงินอุดหนุน | |
| ๑๕๕ | ว่างเดิม | - | รอเลขอัตราจากกรม | ครูผู้ช่วย | - | รอเลขอัตราจากกรม | ครูผู้ช่วย | - | - | - | เงินอุดหนุน | |
| ๑๕๖ | ว่างเดิม | - | รอเลขอัตราจากกรม | ครูผู้ช่วย | - | รอเลขอัตราจากกรม | ครูผู้ช่วย | - | - | - | เงินอุดหนุน | |
| ๑๕๗ | ว่างเดิม | - | รอเลขอัตราจากกรม | ครูผู้ช่วย | - | รอเลขอัตราจากกรม | ครูผู้ช่วย | - | - | - | เงินอุดหนุน | |
| ๑๕๘ | ว่างเดิม | - | รอเลขอัตราจากกรม | ครูผู้ช่วย | - | รอเลขอัตราจากกรม | ครูผู้ช่วย | - | - | - | เงินอุดหนุน | |
| ๑๕๙ | ว่างเดิม | - | รอเลขอัตราจากกรม | ครูผู้ช่วย | - | รอเลขอัตราจากกรม | ครูผู้ช่วย | - | - | - | เงินอุดหนุน | |

บัญชีแสดงจัดคนลงสู่ตำแหน่งและการกำหนดเลขที่ตำแหน่งในส่วนราชการ
กองการศึกษา ศาสนาและวัฒนธรรม

| ที่ | ชื่อ - สกุล | คุณวุฒิ การศึกษา | กรอบอัตราเก่าเดิม (ปรับปรุงครั้งที่ ๓) | | | กรอบอัตราเก่าสิ่งใหม่ | | | เงินเดือน | เงินประจำตำแหน่ง | | หมายเหตุ |
|-----|-------------|---------------------|--|------------|-------|-----------------------|------------|-------|-----------|---------------------------------------|--------------------------------------|----------|
| | | | เลขที่ตำแหน่ง | ตำแหน่ง | ระดับ | เลขที่ตำแหน่ง | ตำแหน่ง | ระดับ | | เงินประจำ ตำแหน่ง/เงิน วิทยฐานะ | เงิน ค่าตอบแทน/ เงินเพิ่มอื่นๆ | |
| | | | | | | | | | | | | |
| ๑๖๐ | ว่างเดิม | - | รอลงชื่อจากกรม | ครูผู้ช่วย | - | รอลงชื่อจากกรม | ครูผู้ช่วย | - | - | - | เงินอุดหนุน | |
| ๑๖๑ | ว่างเดิม | - | รอลงชื่อจากกรม | ครูผู้ช่วย | - | รอลงชื่อจากกรม | ครูผู้ช่วย | - | - | - | เงินอุดหนุน | |
| ๑๖๒ | ว่างเดิม | - | รอลงชื่อจากกรม | ครูผู้ช่วย | - | รอลงชื่อจากกรม | ครูผู้ช่วย | - | - | - | เงินอุดหนุน | |
| ๑๖๓ | ว่างเดิม | - | รอลงชื่อจากกรม | ครูผู้ช่วย | - | รอลงชื่อจากกรม | ครูผู้ช่วย | - | - | - | เงินอุดหนุน | |
| ๑๖๔ | ว่างเดิม | - | รอลงชื่อจากกรม | ครูผู้ช่วย | - | รอลงชื่อจากกรม | ครูผู้ช่วย | - | - | - | เงินอุดหนุน | |
| ๑๖๕ | ว่างเดิม | - | รอลงชื่อจากกรม | ครูผู้ช่วย | - | รอลงชื่อจากกรม | ครูผู้ช่วย | - | - | - | เงินอุดหนุน | |
| ๑๖๖ | ว่างเดิม | - | รอลงชื่อจากกรม | ครูผู้ช่วย | - | รอลงชื่อจากกรม | ครูผู้ช่วย | - | - | - | เงินอุดหนุน | |
| ๑๖๗ | ว่างเดิม | - | รอลงชื่อจากกรม | ครูผู้ช่วย | - | รอลงชื่อจากกรม | ครูผู้ช่วย | - | - | - | เงินอุดหนุน | |
| ๑๖๘ | ว่างเดิม | - | รอลงชื่อจากกรม | ครูผู้ช่วย | - | รอลงชื่อจากกรม | ครูผู้ช่วย | - | - | - | เงินอุดหนุน | |
| ๑๖๙ | ว่างเดิม | - | รอลงชื่อจากกรม | ครูผู้ช่วย | - | รอลงชื่อจากกรม | ครูผู้ช่วย | - | - | - | เงินอุดหนุน | |
| ๑๗๐ | ว่างเดิม | - | รอลงชื่อจากกรม | ครูผู้ช่วย | - | รอลงชื่อจากกรม | ครูผู้ช่วย | - | - | - | เงินอุดหนุน | |
| ๑๗๑ | ว่างเดิม | - | รอลงชื่อจากกรม | ครูผู้ช่วย | - | รอลงชื่อจากกรม | ครูผู้ช่วย | - | - | - | เงินอุดหนุน | |
| ๑๗๒ | ว่างเดิม | - | รอลงชื่อจากกรม | ครูผู้ช่วย | - | รอลงชื่อจากกรม | ครูผู้ช่วย | - | - | - | เงินอุดหนุน | |
| ๑๗๓ | ว่างเดิม | - | รอลงชื่อจากกรม | ครูผู้ช่วย | - | รอลงชื่อจากกรม | ครูผู้ช่วย | - | - | - | เงินอุดหนุน | |
| ๑๗๔ | ว่างเดิม | - | รอลงชื่อจากกรม | ครูผู้ช่วย | - | รอลงชื่อจากกรม | ครูผู้ช่วย | - | - | - | เงินอุดหนุน | |

บัญชีแสดงจัดคนลงสู่ตำแหน่งและการกำหนดเลขที่ตำแหน่งในส่วนราชการ
กองการศึกษา ศาสนาและวัฒนธรรม

| ที่ | ชื่อ - สกุล | คุณวุฒิการศึกษา | กรอบอัตราเก่าเดิม (ปรับปรุงครั้งที่ ๓) | | | กรอบอัตราเก่าใหม่ | | | เงินเดือน | เงินประจำตำแหน่ง | | หมายเหตุ |
|-----|--|--|--|------------|---------|-------------------|------------|---------|--------------------------|-------------------------------|------------------------------|--------------------|
| | | | เลขที่ตำแหน่ง | ตำแหน่ง | ระดับ | เลขที่ตำแหน่ง | ตำแหน่ง | ระดับ | | เงินประจำตำแหน่ง/เงินวิทยฐานะ | เงินค่าตอบแทน/เงินเพิ่มอื่นๆ | |
| ๑๗๕ | ว่างเดิม | - | รอละเอียดจากกรม | ครูผู้ช่วย | - | รอละเอียดจากกรม | ครูผู้ช่วย | | - | - | - | เงินอุดหนุน |
| ๑๗๖ | ว่างเดิม | - | รอละเอียดจากกรม | ครูผู้ช่วย | - | รอละเอียดจากกรม | ครูผู้ช่วย | | - | - | - | เงินอุดหนุน |
| ๑๗๗ | ว่างเดิม | - | รอละเอียดจากกรม | ครูผู้ช่วย | - | รอละเอียดจากกรม | ครูผู้ช่วย | | - | - | - | เงินอุดหนุน |
| ๑๗๘ | ว่างเดิม | - | รอละเอียดจากกรม | ครูผู้ช่วย | - | รอละเอียดจากกรม | ครูผู้ช่วย | | - | - | - | เงินอุดหนุน |
| ๑๗๙ | ว่างเดิม | - | รอละเอียดจากกรม | ครูผู้ช่วย | - | รอละเอียดจากกรม | ครูผู้ช่วย | | - | - | - | เงินอุดหนุน |
| ๑๘๐ | ว่างเดิม | - | รอละเอียดจากกรม | ครูผู้ช่วย | - | รอละเอียดจากกรม | ครูผู้ช่วย | | - | - | - | เงินอุดหนุน |
| ๑๘๑ | พนักงานจ้างโรงเรียนวัดป่าคาเจริญวิทยา น.ส.ปริดาพร แสงจันทร์ | วท.บ. (พิสิทธ์อุตสาหกรรมและอุปกรณ์การแพทย์) | | ผู้ช่วยครู | คุณวุฒิ | | ผู้ช่วยครู | คุณวุฒิ | ๒๐๙,๖๔๐ | - | - | ๒๐๙,๖๔๐ |
| ๑๘๒ | ว่างเดิม | | | ผู้ช่วยครู | คุณวุฒิ | | ผู้ช่วยครู | คุณวุฒิ | (๑๗,๔๗๐ x ๑๒) ๑๘๐,๐๐๐ | - | - | ว่างเดิม |
| ๑๘๓ | นายยุรพันธ์ วรรณคุณ | ค.อ.บ. (วิศวกรรมอุตสาหการ) | | ผู้ช่วยครู | คุณวุฒิ | | ผู้ช่วยครู | คุณวุฒิ | (๑๕,๐๐๐ x ๑๒) ๑๘๖,๕๖๐ | - | - | ๑๘๐,๐๐๐ ๑๘๖,๕๖๐ |
| ๑๘๔ | น.ส.สุรัชดาภรณ์ สระทองแก้ว | ค.บ. (วิทยาศาสตร์ทั่วไป) | | ผู้ช่วยครู | คุณวุฒิ | | ผู้ช่วยครู | คุณวุฒิ | (๑๖,๓๘๐ x ๑๒) ๑๙๔,๗๖๐ | - | - | ๑๙๔,๗๖๐ |
| ๑๘๕ | น.ส.วรรณพร โสกา | ค.บ. (การประถมศึกษา) | | ผู้ช่วยครู | คุณวุฒิ | | ผู้ช่วยครู | คุณวุฒิ | (๑๖,๒๓๐ x ๑๒) ๒๗๖,๓๖๐ | - | - | ๒๗๖,๓๖๐ |
| ๑๘๖ | นางเกตุศรี รายนาม | ค.บ. (ภาษาไทย) | | ผู้ช่วยครู | คุณวุฒิ | | ผู้ช่วยครู | คุณวุฒิ | (๒๓,๐๓๐ x ๑๒) ๒๕๘,๘๔๐ | - | - | ๒๕๘,๘๔๐ |
| ๑๘๗ | น.ส.จันทร์จิราภรณ์ แสงเอื้อ | ค.บ. (คณิตศาสตร์) | | ผู้ช่วยครู | คุณวุฒิ | | ผู้ช่วยครู | คุณวุฒิ | (๒๑,๕๗๐ x ๑๒) ๑๘๐,๐๐๐ | - | - | ๑๘๐,๐๐๐ |
| ๑๘๘ | นางณัฐกฤตา สุวรรณณีนี | ค.บ. (ภาษาไทย) | | ผู้ช่วยครู | คุณวุฒิ | | ผู้ช่วยครู | คุณวุฒิ | (๑๕,๐๐๐ x ๑๒) ๒๖๘,๕๖๐ | - | - | ๒๖๘,๕๖๐ |

บัญชีแสดงจัดคนลงสู่ตำแหน่งและการกำหนดเลขที่ตำแหน่งในส่วนราชการ
กองการศึกษา ศาสนาและวัฒนธรรม

| ที่ | ชื่อ - สกุล | คุณวุฒิ การศึกษา | กรอบอัตราเก่าเดิม (ปรับปรุงครั้งที่ ๓) | | | กรอบอัตรากำลังใหม่ | | | เงินเดือน | เงินประจำตำแหน่ง | | หมายเหตุ |
|-----|--------------------------------|-------------------------|--|------------|---------|--------------------|------------|---------|--------------------------|---------------------------------------|--------------------------------------|--------------------|
| | | | เลขที่ตำแหน่ง | ตำแหน่ง | ระดับ | เลขที่ตำแหน่ง | ตำแหน่ง | ระดับ | | เงินประจำ ตำแหน่ง/เงิน วิทยฐานะ | เงิน ค่าตอบแทน/ เงินเพิ่มอื่นๆ | |
| ๑๘๙ | ว่างเดิม | | | ผู้ช่วยครู | คุณวุฒิ | | ผู้ช่วยครู | คุณวุฒิ | ๑๘๐,๐๐๐ | - | - | ว่างเดิม |
| ๑๙๐ | น.ส.สมจิตร สิบไทย | ค.บ. (การประถมศึกษา) | | ผู้ช่วยครู | คุณวุฒิ | | ผู้ช่วยครู | คุณวุฒิ | (๑๕,๐๐๐ X ๑๒) ๒๘๑,๖๔๐ | - | - | ๑๘๐,๐๐๐ ๒๘๑,๖๔๐ |
| ๑๙๑ | น.ส.กนกพร พิกเมือง | ค.บ. (ภาษาอังกฤษ) | | ผู้ช่วยครู | คุณวุฒิ | | ผู้ช่วยครู | คุณวุฒิ | (๒๓,๔๗๐ X ๑๒) ๑๙๒,๘๔๐ | - | - | ๑๙๒,๘๔๐ |
| ๑๙๒ | ว่างเดิม | | | ผู้ช่วยครู | คุณวุฒิ | | ผู้ช่วยครู | คุณวุฒิ | (๑๖,๐๗๐ X ๑๒) ๑๘๐,๐๐๐ | - | - | ว่างเดิม |
| ๑๙๓ | นายอำนาจ อุทธา | ค.บ. (ดนตรีศึกษา) | | ผู้ช่วยครู | คุณวุฒิ | | ผู้ช่วยครู | คุณวุฒิ | (๑๕,๐๐๐ X ๑๒) ๒๘๑,๘๘๐ | - | - | ๑๘๐,๐๐๐ ๒๘๑,๘๘๐ |
| ๑๙๔ | นางทิพวรรณ ติวงษ์ตระกูล | บธ.บ. (ระบบสารสนเทศ) | | ผู้ช่วยครู | คุณวุฒิ | | ผู้ช่วยครู | คุณวุฒิ | (๒๓,๔๕๐ X ๑๒) ๒๖๔,๒๔๐ | - | - | ๒๖๔,๒๔๐ |
| ๑๙๕ | นางธัญญมน โกมินทร์ | ค.บ. (การประถมศึกษา) | | ผู้ช่วยครู | คุณวุฒิ | | ผู้ช่วยครู | คุณวุฒิ | (๒๒,๐๒๐ X ๑๒) ๒๖๑,๗๒๐ | - | - | ๒๖๑,๗๒๐ |
| ๑๙๖ | นายเอกพล พันธุ์เทียน | ศศ.บ. (นิเทศศาสตร์) | | ผู้ช่วยครู | คุณวุฒิ | | ผู้ช่วยครู | คุณวุฒิ | (๒๑,๘๑๐ X ๑๒) ๒๕๖,๘๐๐ | - | - | ๒๕๖,๘๐๐ |
| ๑๙๗ | น.ส.อรวัลัญช์ จันทรส | ศศ.บ. (ภาษาอังกฤษ) | | ผู้ช่วยครู | คุณวุฒิ | | ผู้ช่วยครู | คุณวุฒิ | (๒๑,๔๐๐ X ๑๒) ๒๕๖,๖๘๐ | - | - | ๒๕๖,๖๘๐ |
| ๑๙๘ | น.ส.ชารดา เขียวชาญ | ค.บ. (ภาษาอังกฤษ) | | ผู้ช่วยครู | คุณวุฒิ | | ผู้ช่วยครู | คุณวุฒิ | (๒๑,๓๙๐ X ๑๒) ๒๕๙,๒๐๐ | - | - | ๒๕๙,๒๐๐ |
| ๑๙๙ | น.ส.สังเวียน เลิศลอด | ค.บ. (การประถมศึกษา) | | ผู้ช่วยครู | คุณวุฒิ | | ผู้ช่วยครู | คุณวุฒิ | (๒๑,๖๐๐ X ๑๒) ๒๗๒,๐๔๐ | - | - | ๒๗๒,๐๔๐ |
| ๒๐๐ | นายทวี ดรีพงษ์ | ค.บ. (ดนตรีศึกษา) | | ผู้ช่วยครู | คุณวุฒิ | | ผู้ช่วยครู | คุณวุฒิ | (๒๒,๖๗๐ X ๑๒) ๒๓๙,๒๘๐ | - | - | ๒๓๙,๒๘๐ |
| ๒๐๑ | นางณสิกาญจน์ จันทร์กระจ่าง | ค.บ. (ภาษาอังกฤษ) | | ผู้ช่วยครู | คุณวุฒิ | | ผู้ช่วยครู | คุณวุฒิ | (๑๙,๙๔๐ X ๑๒) ๒๒๘,๘๔๐ | - | - | ๒๒๘,๘๔๐ |
| ๒๐๒ | ว่างเดิม | | | ผู้ช่วยครู | คุณวุฒิ | | ผู้ช่วยครู | คุณวุฒิ | (๑๙,๐๗๐ X ๑๒) ๑๘๐,๐๐๐ | - | - | ว่างเดิม |
| ๒๐๓ | ว่าที่ ร.ต.หญิงนันทนพิน บุญไชย | ค.บ. (สังคมศึกษา) | | ผู้ช่วยครู | คุณวุฒิ | | ผู้ช่วยครู | คุณวุฒิ | (๑๕,๐๐๐ X ๑๒) ๒๒๘,๘๔๐ | - | - | ๑๘๐,๐๐๐ ๒๒๘,๘๔๐ |

บัญชีแสดงจัดคนลงสู่ตำแหน่งและการกำหนดเลขที่ตำแหน่งในส่วนราชการ

กองการศึกษา ศาสนาและวัฒนธรรม

| ที่ | ชื่อ - สกุล | คุณวุฒิ การศึกษา | กรอบอัตรากำลังเดิม (ปรับปรุงครั้งที่ ๓) | | | กรอบอัตรากำลังใหม่ | | | เงินเดือน | เงินประจำตำแหน่ง | | หมายเหตุ |
|-----|-------------------------|-----------------------------------|---|------------|---------|--------------------|------------|---------|---------------|---------------------------------------|--------------------------------------|----------|
| | | | เลขที่ตำแหน่ง | ตำแหน่ง | ระดับ | เลขที่ตำแหน่ง | ตำแหน่ง | ระดับ | | เงินประจำ ตำแหน่ง/เงิน วิทยฐานะ | เงิน ค่าตอบแทน/ เงินเพิ่มอื่นๆ | |
| | | | | | | | | | | | | |
| ๒๐๔ | น.ส.สุพัตรา แก้วขาว | ค.บ. (การศึกษาปฐมวัย) | | ผู้ช่วยครู | คุณวุฒิ | | ผู้ช่วยครู | คุณวุฒิ | ๑๙๒,๘๔๐ | - | - | ๑๙๒,๘๔๐ |
| ๒๐๕ | นางการเกตุ มากแก้ว | ศษ.บ. (การศึกษาปฐมวัย) | | ผู้ช่วยครู | คุณวุฒิ | | ผู้ช่วยครู | คุณวุฒิ | (๑๖,๐๗๐ X ๑๒) | - | - | ๒๒๖,๖๘๐ |
| ๒๐๖ | นายณัฐวุฒิ ดวงจินดา | ศษ.บ. (การจัดการเรียนรู้) | | ผู้ช่วยครู | คุณวุฒิ | | ผู้ช่วยครู | คุณวุฒิ | (๑๘,๘๙๐ X ๑๒) | - | - | ๑๙๘,๔๘๐ |
| ๒๐๗ | ว่างเดิม | | | ผู้ช่วยครู | คุณวุฒิ | | ผู้ช่วยครู | คุณวุฒิ | (๑๖,๕๔๐ X ๑๒) | - | - | ว่างเดิม |
| ๒๐๘ | นายธารา แซ่มเสถียร | ทล.บ. (เทคโนโลยีอุตสาหกรรม) | | ผู้ช่วยครู | คุณวุฒิ | | ผู้ช่วยครู | คุณวุฒิ | ๑๘๐,๐๐๐ | - | - | ๑๘๐,๐๐๐ |
| ๒๐๙ | น.ส.ภัทราภรณ์ เอกสมบุญ | วท.บ. (ชีววิทยา) | | ผู้ช่วยครู | คุณวุฒิ | | ผู้ช่วยครู | คุณวุฒิ | (๑๕,๐๐๐ X ๑๒) | - | - | ๒๐๙,๖๔๐ |
| ๒๑๐ | ว่างเดิม | | | ผู้ช่วยครู | คุณวุฒิ | | ผู้ช่วยครู | คุณวุฒิ | ๒๐๙,๖๔๐ | - | - | ๒๐๙,๖๔๐ |
| ๒๑๑ | นายพิพัฒน์ ประเสริฐศรี | ค.บ. (คอมพิวเตอร์ศึกษา) | | ผู้ช่วยครู | คุณวุฒิ | | ผู้ช่วยครู | คุณวุฒิ | (๑๗,๔๗๐ X ๑๒) | - | - | ว่างเดิม |
| ๒๑๒ | ว่างเดิม | | | ผู้ช่วยครู | คุณวุฒิ | | ผู้ช่วยครู | คุณวุฒิ | ๒๐๑,๖๐๐ | - | - | ๒๐๑,๖๐๐ |
| ๒๑๓ | ว่างเดิม | | | ผู้ช่วยครู | คุณวุฒิ | | ผู้ช่วยครู | คุณวุฒิ | (๑๖,๘๐๐ X ๑๒) | - | - | ว่างเดิม |
| ๒๑๔ | ว่างเดิม | | | ผู้ช่วยครู | คุณวุฒิ | | ผู้ช่วยครู | คุณวุฒิ | ๑๘๐,๐๐๐ | - | - | ว่างเดิม |
| ๒๑๕ | ว่างเดิม | | | ผู้ช่วยครู | คุณวุฒิ | | ผู้ช่วยครู | คุณวุฒิ | (๑๕,๐๐๐ X ๑๒) | - | - | ว่างเดิม |
| ๒๑๖ | นางอมรรัตน์ มะโนเสา | ค.บ. (ภาษาอังกฤษ) | | ผู้ช่วยครู | คุณวุฒิ | | ผู้ช่วยครู | คุณวุฒิ | ๑๘๐,๐๐๐ | - | - | ว่างเดิม |
| ๒๑๗ | ว่างเดิม | | | ผู้ช่วยครู | คุณวุฒิ | | ผู้ช่วยครู | คุณวุฒิ | (๑๕,๐๐๐ X ๑๒) | - | - | ๑๘๕,๔๐๐ |
| ๒๑๘ | นายสัญญาลักษณ์ จันทวงษ์ | ศ.บ. (ดนตรีไทย) | | ผู้ช่วยครู | คุณวุฒิ | | ผู้ช่วยครู | คุณวุฒิ | (๑๕,๔๕๐ X ๑๒) | - | - | ว่างเดิม |
| ๒๑๙ | นายจิรภัทร สิทธิโชคธรรม | วศ.บ. (วิศวกรรมอิเล็กทรอนิกส์) | | ผู้ช่วยครู | คุณวุฒิ | | ผู้ช่วยครู | คุณวุฒิ | ๑๘๐,๐๐๐ | - | - | ว่างเดิม |
| ๒๒๐ | | | | ผู้ช่วยครู | คุณวุฒิ | | ผู้ช่วยครู | คุณวุฒิ | (๑๕,๐๐๐ X ๑๒) | - | - | ๑๘๐,๐๐๐ |
| ๒๒๑ | | | | ผู้ช่วยครู | คุณวุฒิ | | ผู้ช่วยครู | คุณวุฒิ | ๒๐๕,๕๖๐ | - | - | ๒๐๕,๕๖๐ |
| ๒๒๒ | | | | ผู้ช่วยครู | คุณวุฒิ | | ผู้ช่วยครู | คุณวุฒิ | (๑๗,๑๓๐ X ๑๒) | - | - | ๑๙๔,๗๖๐ |
| ๒๒๓ | | | | ผู้ช่วยครู | คุณวุฒิ | | ผู้ช่วยครู | คุณวุฒิ | (๑๖,๒๓๐ X ๑๒) | - | - | |

บัญชีแสดงจัดคนลงสู่ตำแหน่งและการกำหนดเลขที่ตำแหน่งในส่วนราชการ
กองการศึกษา ศาสนาและวัฒนธรรม

| ที่ | ชื่อ - สกุล | คุณวุฒิ การศึกษา | กรอบอัตรากำลังเดิม (ปรับปรุงครั้งที่ ๓) | | | กรอบอัตรากำลังใหม่ | | | เงินเดือน | เงินประจำตำแหน่ง | | หมายเหตุ |
|-----|---------------------------|-------------------------------|---|------------|-----------|--------------------|------------|-----------|--------------------------|---------------------------------------|--------------------------------------|----------|
| | | | เลขที่ตำแหน่ง | ตำแหน่ง | ระดับ | เลขที่ตำแหน่ง | ตำแหน่ง | ระดับ | | เงินประจำ ตำแหน่ง/เงิน วิทยฐานะ | เงิน ค่าตอบแทน/ เงินเพิ่มอื่นๆ | |
| | | | | | | | | | | | | |
| ๒๑๙ | นายอิศรา พรรณเทวี | วท.บ. (คณิตศาสตร์ประยุกต์) | | ผู้ช่วยครู | คุณวุฒิ | | ผู้ช่วยครู | คุณวุฒิ | ๑๘๐,๐๐๐ (๑๕,๐๐๐ x ๑๒) | - | - | ๑๘๐,๐๐๐ |
| ๒๒๐ | นายสรารัฐ สมฤทธิ์ | ค.บ. (คณิตศาสตร์) | | ผู้ช่วยครู | คุณวุฒิ | | ผู้ช่วยครู | คุณวุฒิ | ๑๘๐,๐๐๐ (๑๕,๐๐๐ x ๑๒) | - | - | ๑๘๐,๐๐๐ |
| ๒๒๑ | น.ส.พรชรัตน์ โพธิ์พิทักษ์ | ค.บ. (การสอนภาษาอังกฤษ) | | ผู้ช่วยครู | คุณวุฒิ | | ผู้ช่วยครู | คุณวุฒิ | ๑๘๐,๐๐๐ (๑๕,๐๐๐ x ๑๒) | - | - | ๑๘๐,๐๐๐ |
| ๒๒๒ | น.ส.ปทุมณา เดือนแรม | บธ.บ. (การจัดการ) | | ผู้ช่วยครู | คุณวุฒิ | | ผู้ช่วยครู | คุณวุฒิ | ๑๘๐,๐๐๐ (๑๕,๐๐๐ x ๑๒) | - | - | ๑๘๐,๐๐๐ |
| ๒๒๓ | ว่างเดิม | | | ผู้ช่วยครู | คุณวุฒิ | | ผู้ช่วยครู | คุณวุฒิ | ๑๘๐,๐๐๐ (๑๕,๐๐๐ x ๑๒) | - | - | ว่างเดิม |
| ๒๒๔ | ว่างเดิม | | | ผู้ช่วยครู | คุณวุฒิ | | ผู้ช่วยครู | คุณวุฒิ | ๑๘๐,๐๐๐ (๑๕,๐๐๐ x ๑๒) | - | - | ว่างเดิม |
| ๒๒๕ | ว่างเดิม | | | ผู้ช่วยครู | คุณวุฒิ | | ผู้ช่วยครู | คุณวุฒิ | ๑๘๐,๐๐๐ (๑๕,๐๐๐ x ๑๒) | - | - | ว่างเดิม |
| ๒๒๖ | ว่างเดิม | | | ผู้ช่วยครู | คุณวุฒิ | | ผู้ช่วยครู | คุณวุฒิ | ๑๘๐,๐๐๐ (๑๕,๐๐๐ x ๑๒) | - | - | ว่างเดิม |
| ๒๒๗ | ว่างเดิม | | | ผู้ช่วยครู | คุณวุฒิ | | ผู้ช่วยครู | คุณวุฒิ | ๑๘๐,๐๐๐ (๑๕,๐๐๐ x ๑๒) | - | - | ว่างเดิม |
| ๒๒๘ | ว่างเดิม | | | ผู้ช่วยครู | (คุณวุฒิ) | | ผู้ช่วยครู | (คุณวุฒิ) | ๑๘๐,๐๐๐ (๑๕,๐๐๐ x ๑๒) | - | - | ว่างเดิม |
| ๒๒๙ | ว่างเดิม | | | ผู้ช่วยครู | (คุณวุฒิ) | | ผู้ช่วยครู | (คุณวุฒิ) | ๑๘๐,๐๐๐ (๑๕,๐๐๐ x ๑๒) | - | - | ว่างเดิม |
| ๒๓๐ | ว่างเดิม | | | ผู้ช่วยครู | (คุณวุฒิ) | | ผู้ช่วยครู | (คุณวุฒิ) | ๑๘๐,๐๐๐ (๑๕,๐๐๐ x ๑๒) | - | - | ว่างเดิม |
| ๒๓๑ | ว่างเดิม | | | ผู้ช่วยครู | (คุณวุฒิ) | | ผู้ช่วยครู | (คุณวุฒิ) | ๑๘๐,๐๐๐ (๑๕,๐๐๐ x ๑๒) | - | - | ว่างเดิม |
| ๒๓๒ | ว่างเดิม | | | ผู้ช่วยครู | (คุณวุฒิ) | | ผู้ช่วยครู | (คุณวุฒิ) | ๑๘๐,๐๐๐ (๑๕,๐๐๐ x ๑๒) | - | - | ว่างเดิม |
| ๒๓๓ | ว่างเดิม | | | ผู้ช่วยครู | (คุณวุฒิ) | | ผู้ช่วยครู | (คุณวุฒิ) | ๑๘๐,๐๐๐ (๑๕,๐๐๐ x ๑๒) | - | - | ว่างเดิม |

บัญชีแสดงจัดคนลงสู่ตำแหน่งและการกำหนดเลขที่ตำแหน่งในส่วนราชการ
กองการศึกษา ศาสนาและวัฒนธรรม

| ที่ | ชื่อ - สกุล | คุณวุฒิ การศึกษา | กรอบอัตรากำลังเดิม (ปรับปรุงครั้งที่ ๓) | | | กรอบอัตรากำลังใหม่ | | | เงินเดือน | เงินประจำตำแหน่ง | | หมายเหตุ |
|-----|-----------------------|--------------------------------------|---|--|-----------|--------------------|-----------------------------------|-----------|--------------------------|---------------------------------------|--------------------------------------|---------------------|
| | | | เลขที่ตำแหน่ง | ตำแหน่ง | ระดับ | เลขที่ตำแหน่ง | ตำแหน่ง | ระดับ | | เงินประจำ ตำแหน่ง/เงิน วิทยฐานะ | เงิน ค่าตอบแทน/ เงินเพิ่มอื่นๆ | |
| | | | | | | | | | | | | |
| ๒๓๔ | ว่างเดิม | | | ผู้ช่วยครู | (คุณวุฒิ) | | ผู้ช่วยครู | (คุณวุฒิ) | ๑๘๐,๐๐๐ | - | - | ว่างเดิม |
| ๒๓๕ | ว่างเดิม | | | ผู้ช่วยเจ้าพนักงานธุรการ | (คุณวุฒิ) | | ผู้ช่วยเจ้าพนักงานธุรการ | (คุณวุฒิ) | (๑๕,๐๐๐ X ๑๒) ๑๓๘,๐๐๐ | - | - | ๑๘๐,๐๐๐ ว่างเดิม |
| ๒๓๖ | น.ส.ปภาณัช เอี้ยวสกุล | ปวส. (คอมพิวเตอร์ธุรกิจ) | | บุคลากรสนับสนุนการสอน (ผู้ช่วยเจ้าพนักงานธุรการ) | (คุณวุฒิ) | | ผู้ช่วยเจ้าพนักงานธุรการ | (คุณวุฒิ) | (๑๑,๕๐๐ X ๑๒) ๑๓๗,๕๐๐ | - | - | ๑๓๘,๐๐๐ ๑๓๗,๕๐๐ |
| ๒๓๗ | นางจุฑามาศ สุขแสง | บธ.บ. (การจัดการ-การจัดการทั่วไป) | | บุคลากรสนับสนุนการสอน (ผู้ช่วยเจ้าพนักงานธุรการ) | (คุณวุฒิ) | | ผู้ช่วยเจ้าพนักงานธุรการ | (คุณวุฒิ) | (๑๑,๕๕๐ X ๑๒) ๑๕๘,๕๒๐ | - | - | ๑๕๘,๕๒๐ |
| ๒๓๘ | นายศุภรัตน์ บัวมัน | ศศ.บ. (การบัญชี) | | บุคลากรสนับสนุนการสอน (ผู้ช่วยเจ้าพนักงานพัสดุ) | (คุณวุฒิ) | | ผู้ช่วยเจ้าพนักงานพัสดุ | (คุณวุฒิ) | (๑๓,๒๑๐ X ๑๒) ๑๕๗,๒๕๐ | - | - | ๑๕๗,๒๕๐ |
| ๒๓๙ | ว่างเดิม | บธ.บ. (การจัดการ) | | บุคลากรสนับสนุนการสอน (ผู้ช่วยเจ้าพนักงานการเงินและบัญชี) | (คุณวุฒิ) | | ผู้ช่วยเจ้าพนักงานการเงินและบัญชี | (คุณวุฒิ) | (๑๒,๒๗๐ X ๑๒) ๑๓๘,๐๐๐ | - | - | ว่างเดิม |
| ๒๔๐ | น.ส.ณัฐธนิชา รุ่งแสง | ปวช. (พณิชยการ) | | บุคลากรสนับสนุนการสอน (ผู้ช่วยเจ้าพนักงานการเงินและบัญชี) | (คุณวุฒิ) | | ผู้ช่วยเจ้าพนักงานการเงินและบัญชี | (คุณวุฒิ) | (๑๑,๕๐๐ X ๑๒) ๑๖๕,๙๖๐ | - | - | ๑๓๘,๐๐๐ ๑๖๕,๙๖๐ |
| ๒๔๑ | ว่างเดิม | | | บุคลากรสนับสนุนการสอน (ผู้ช่วยเจ้าพนักงานโสตทัศนศึกษา) | (คุณวุฒิ) | | ผู้ช่วยเจ้าพนักงานโสตทัศนศึกษา | (คุณวุฒิ) | (๑๓,๘๓๐ X ๑๒) ๑๓๘,๐๐๐ | - | - | ว่างเดิม |
| ๒๔๒ | ว่างเดิม | | | ผู้ช่วยนักวิชาการเงินและบัญชี | (คุณวุฒิ) | | ผู้ช่วยนักวิชาการเงินและบัญชี | (คุณวุฒิ) | (๑๑,๕๐๐ X ๑๒) ๑๘๐,๐๐๐ | - | - | ว่างเดิม |
| ๒๔๓ | ว่างเดิม | | | ผู้ช่วยนักวิชาการพัสดุ | (คุณวุฒิ) | | ผู้ช่วยนักวิชาการพัสดุ | (คุณวุฒิ) | (๑๕,๐๐๐ X ๑๒) ๑๘๐,๐๐๐ | - | - | ว่างเดิม |
| ๒๔๔ | ว่างเดิม | | | พนักงานขับรถยนต์ | (ทักษะ) | | พนักงานขับรถยนต์ | (ทักษะ) | (๑๕,๐๐๐ X ๑๒) ๑๘๐,๐๐๐ | - | - | ว่างเดิม |
| ๒๔๕ | นางโยธิน ทรัพย์มิตร | ม.๓ | | ภารโรง | ทั่วไป | | ภารโรง | ทั่วไป | ๑๐๘,๐๐๐ | - | - | ๑๐๘,๐๐๐ |
| ๒๔๖ | น.ส.สุภาพร เข็มลาย | ม.๓ | | ภารโรง | ทั่วไป | | ภารโรง | ทั่วไป | (๙,๐๐๐ X ๑๒) ๑๐๘,๐๐๐ | - | - | ๑๐๘,๐๐๐ |
| ๒๔๗ | น.ส.ไพโรศรี ทาทอง | ม.๖ | | ภารโรง | ทั่วไป | | ภารโรง | ทั่วไป | (๙,๐๐๐ X ๑๒) ๑๐๘,๐๐๐ | - | - | ๑๐๘,๐๐๐ |

บัญชีแสดงจัดคนลงผู้ตำแหน่งและการกำหนดเลขที่ตำแหน่งในส่วนราชการ
กองการศึกษา ศาสนาและวัฒนธรรม

| ที่ | ชื่อ - สกุล | คุณวุฒิ การศึกษา | กรอบอัตรากำลังเดิม (ปรับปรุงครั้งที่ ๓) | | | กรอบอัตรากำลังใหม่ | | | เงินเดือน | เงินประจำตำแหน่ง | | หมายเหตุ | | | | | | | | | |
|---------------------------------------|--------------------------|--------------------------|---|----------------|-----------|--------------------|--------------------------------------|-----------|--------------------------|---------------------------------------|--------------------------------------|-------------|--|-----------|--|-----------------------|-----------|---------|---|---|------------|
| | | | เลขที่ตำแหน่ง | ตำแหน่ง | ระดับ | เลขที่ตำแหน่ง | ตำแหน่ง | ระดับ | | เงินประจำ ตำแหน่ง/เงิน วิทยฐานะ | เงิน ค่าตอบแทน/ เงินเพิ่มอื่นๆ | | | | | | | | | | |
| | | | | | | | | | | | | | | | | | | | | | |
| ๒๔๘ | น.ส.ระพีพรรณ พาลีบัตร | ปวช. (การชาย) | | ภารโรง | ทั่วไป | | ภารโรง | ทั่วไป | ๑๐๘,๐๐๐ | - | - | ๑๐๘,๐๐๐ | | | | | | | | | |
| ๒๔๙ | ว่างเดิม | | | ภารโรง | ทั่วไป | | ภารโรง | ทั่วไป | (๙,๐๐๐ x ๑๒) ๑๐๘,๐๐๐ | - | - | ว่างเดิม | | | | | | | | | |
| ๒๕๐ | ว่างเดิม | | | ภารโรง | ทั่วไป | | ภารโรง | ทั่วไป | (๙,๐๐๐ x ๑๒) ๑๐๘,๐๐๐ | - | - | ว่างเดิม | | | | | | | | | |
| ศูนย์พัฒนาเด็กเล็กวัดช่างทอง | | | รอลเลขอัตราจากกรม | ครูผู้ดูแลเด็ก | (คุณวุฒิ) | รอลเลขอัตราจากกรม | ครูผู้ดูแลเด็ก | (คุณวุฒิ) | ๑๘๙,๖๐๐ (๑๕,๘๐๐ x ๑๒) | - | - | ว่างเดิม | | | | | | | | | |
| ๒๕๑ | ว่างเดิม | | | | | | | | | | | | ผู้ช่วยครูผู้ดูแลเด็ก | (คุณวุฒิ) | | ผู้ช่วยครูผู้ดูแลเด็ก | (คุณวุฒิ) | ๑๘๐,๐๐๐ | - | - | ว่างเดิม |
| ๒๕๒ | ว่างเดิม | | | | | | | | | | | | ผู้ช่วยครูผู้ดูแลเด็ก | (คุณวุฒิ) | | ผู้ช่วยครูผู้ดูแลเด็ก | (คุณวุฒิ) | ๑๘๐,๐๐๐ | - | - | ว่างเดิม |
| ๒๕๓ | ว่างเดิม | | | | | | | | | | | | ผู้ดูแลเด็ก | (คุณวุฒิ) | | ผู้ดูแลเด็ก | (คุณวุฒิ) | ๑๓๘,๐๐๐ | - | - | ว่างเดิม |
| ๒๕๔ | ว่างเดิม | | | | | | | | | | | | ผู้ดูแลเด็ก | (คุณวุฒิ) | | ผู้ดูแลเด็ก | (คุณวุฒิ) | ๑๓๘,๐๐๐ | - | - | ว่างเดิม |
| ๒๕๕ | นางสมศรี รั้งซี | ป.๖ | | | | | | | | | | | พนักงานทำความสะอาด (ศพด.วัดช่างทอง) | ทั่วไป | | พนักงานทำความสะอาด | ทั่วไป | ๑๐๘,๐๐๐ | - | - | ๑๐๘,๐๐๐ |
| ๒๕๖ | นางสันทนาพร เทียบธรรม | ม.๖ | | | | | | | | | | | พนักงานทำความสะอาด (ศพด.วัดช่างทอง) | ทั่วไป | | พนักงานทำความสะอาด | ทั่วไป | ๑๐๘,๐๐๐ | - | - | ๑๐๘,๐๐๐ |
| ศูนย์พัฒนาเด็กเล็กวัดโตนดเตี้ย | | | ๓๒๑๐๘๖๖๐๐๑๗๖ | ครู | คศ.๑ | ๓๒๑๐๘๖๖๐๐๑๗๖ | ครูชำนาญการ (ศพด.รร.วัดโตนดเตี้ย) | คศ.๒ | ๓๓๒,๑๖๐ (๒๗,๖๘๐ x ๑๒) | ๓,๕๐๐ | - | เงินอุดหนุน | | | | | | | | | |
| ๒๕๗ | นางนงลักษณ์ มูลราช | ค.บ. | | | | | | | | | | | ผู้ช่วยครูผู้ดูแลเด็ก | (คุณวุฒิ) | | ผู้ช่วยครูผู้ดูแลเด็ก | (คุณวุฒิ) | ๑๙๙,๘๐๐ | - | - | ๑๙๙,๘๐๐ |
| ๒๕๘ | น.ส.ธิดารัตน์ สารมานิตย์ | ค.บ. (การศึกษาปฐมวัย) | | | | | | | | | | | ผู้ช่วยครูผู้ดูแลเด็ก | (คุณวุฒิ) | | ผู้ช่วยครูผู้ดูแลเด็ก | (คุณวุฒิ) | ๑๖๖,๖๕๐ | - | - | (ว่างเดิม) |
| ๒๕๙ | ว่างเดิม | | | | | | | | | | | | ผู้ดูแลเด็ก | (คุณวุฒิ) | | ผู้ดูแลเด็ก | (คุณวุฒิ) | ๑๖๕,๐๐๐ | - | - | ๑๖๕,๐๐๐ |
| ๒๖๐ | น.ส.กมลวรรณ แพรเขียว | บธ.บ. (การจัดการ) | | ผู้ดูแลเด็ก | (คุณวุฒิ) | | ผู้ดูแลเด็ก | (คุณวุฒิ) | ๑๖๕,๐๐๐ | - | - | ๑๖๕,๐๐๐ | | | | | | | | | |

บัญชีแสดงจัดคนลงสู่ตำแหน่งและการกำหนดเลขที่ตำแหน่งในส่วนราชการ
กองการศึกษา ศาสนาและวัฒนธรรม

| ที่ | ชื่อ - สกุล | คุณวุฒิ การศึกษา | กรอบอัตรากำลังเดิม (ปรับปรุงครั้งที่ ๓) | | | กรอบอัตรากำลังใหม่ | | | เงินเดือน | เงินประจำตำแหน่ง | | หมายเหตุ |
|-----|--|------------------------------|---|--------------------------------------|-------|--------------------|--------------------------------------|-------|--------------------------|---------------------------------------|--------------------------------------|-----------------------|
| | | | เลขที่ตำแหน่ง | ตำแหน่ง | ระดับ | เลขที่ตำแหน่ง | ตำแหน่ง | ระดับ | | เงินประจำ ตำแหน่ง/เงิน วิทยฐานะ | เงิน ค่าตอบแทน/ เงินเพิ่มอื่นๆ | |
| | | | | | | | | | | | | |
| ๒๖๑ | ศูนย์พัฒนาเด็กเล็กโรงเรียนชานาพัฒนา น.ส.ขวัญตา พงษ์แดง | ศษ.ม. (การบริหารการศึกษา) | ๓๒๑๐๘๖๖๐๐๑๘๒ | ครูชำนาญการ (ศพด.รร.วัดชานาพัฒนา) | คศ.๒ | ๓๒๑๐๘๖๖๐๐๑๘๒ | ครูชำนาญการ (ศพด.รร.วัดชานาพัฒนา) | คศ.๒ | ๓๕๙,๘๘๐ (๒๙,๙๙๐ x ๑๒) | ๓,๕๐๐ | - | เงินอุดหนุน |
| ๒๖๒ | ว่างเดิม | | | ผู้ช่วยครูผู้ดูแลเด็ก (คุณวุฒิ) | | | ผู้ช่วยครูผู้ดูแลเด็ก (คุณวุฒิ) | | ๑๘๐,๐๐๐ (๑๕,๐๐๐ x ๑๒) | - | - | (ว่างเดิม) ๑๘๐,๐๐๐ |
| ๒๖๓ | ศูนย์พัฒนาเด็กเล็กโรงเรียนวัดโพธิ์ น.ส.สุนันท์ ถึงสุข | ค.บ. (การศึกษาปฐมวัย) | ๓๒๑๐๘๖๖๐๐๑๘๙ | ครูชำนาญการ (ศพด.รร.วัดโพธิ์) | คศ.๒ | ๓๒๑๐๘๖๖๐๐๑๘๙ | ครูชำนาญการ (ศพด.รร.วัดโพธิ์) | คศ.๒ | ๓๖๔,๖๘๐ (๓๐,๓๙๐ x ๑๒) | ๓,๕๐๐ | - | เงินอุดหนุน |
| ๒๖๔ | น.ส.พัชรินทร์ แป้นณรงค์ชัย | ค.บ. (การศึกษาปฐมวัย) | | ผู้ช่วยครูผู้ดูแลเด็ก (คุณวุฒิ) | | | ผู้ช่วยครูผู้ดูแลเด็ก (คุณวุฒิ) | | ๒๐๓,๖๔๐ (๑๖,๙๗๐ x ๑๒) | - | - | ๒๐๓,๖๔๐ |
| ๒๖๕ | ศูนย์พัฒนาเด็กเล็กโรงเรียนบ้านช้าง น.ส.จิตรลดา พุดคล้อง | ค.บ. (การศึกษาปฐมวัย) | ๓๒๑๐๘๖๖๐๐๑๘๕ | ครูชำนาญการ (ศพด.รร.บ้านช้าง) | คศ.๒ | ๓๒๑๐๘๖๖๐๐๑๘๕ | ครูชำนาญการ (ศพด.รร.บ้านช้าง) | คศ.๒ | ๓๗๐,๓๒๐ (๓๐,๘๖๐ x ๑๒) | ๓,๕๐๐ | - | เงินอุดหนุน |
| ๒๖๖ | ว่างเดิม | | | ผู้ช่วยครูผู้ดูแลเด็ก (คุณวุฒิ) | | | ผู้ช่วยครูผู้ดูแลเด็ก (คุณวุฒิ) | | ๑๘๐,๐๐๐ (๑๕,๐๐๐ x ๑๒) | - | - | ว่างเดิม ๑๘๐,๐๐๐ |
| ๒๖๗ | ศูนย์พัฒนาเด็กเล็กโรงเรียนวัดตะบอง น.ส.จรัสศรี ทรัพย์สุจริต | ค.บ. (การศึกษาปฐมวัย) | ๓๒๑๐๘๖๖๐๐๑๘๗ | ครูชำนาญการ (ศพด.รร.วัดตะบอง) | คศ.๒ | ๓๒๑๐๘๖๖๐๐๑๘๗ | ครูชำนาญการ (ศพด.รร.วัดตะบอง) | คศ.๒ | ๓๕๙,๔๐๐ (๒๙,๙๕๐ x ๑๒) | ๓,๕๐๐ | - | เงินอุดหนุน |
| ๒๖๘ | ว่างเดิม | | | ผู้ช่วยครูผู้ดูแลเด็ก (คุณวุฒิ) | | | ผู้ช่วยครูผู้ดูแลเด็ก (คุณวุฒิ) | | ๑๘๐,๐๐๐ (๑๕,๐๐๐ x ๑๒) | - | - | ว่างเดิม ๑๘๐,๐๐๐ |
| ๒๖๙ | ศูนย์พัฒนาเด็กเล็กโรงเรียนวัดแก้วตา น.ส.ไพเราะ มูลสาร | ค.บ. (การศึกษาปฐมวัย) | ๓๒๑๐๘๖๖๐๐๑๘๘ | ครู (ศพด.รร.วัดแก้วตา) | คศ.๑ | ๓๒๑๐๘๖๖๐๐๑๘๘ | ครู (ศพด.รร.วัดแก้วตา) | คศ.๑ | ๓๐๕,๗๖๐ (๒๕,๔๘๐ x ๑๒) | - | - | เงินอุดหนุน |
| ๒๗๐ | ว่างเดิม | | | ผู้ช่วยครูผู้ดูแลเด็ก (คุณวุฒิ) | | | ผู้ช่วยครูผู้ดูแลเด็ก (คุณวุฒิ) | | ๑๘๐,๐๐๐ (๑๕,๐๐๐ x ๑๒) | - | - | ว่างเดิม ๑๘๐,๐๐๐ |
| ๒๗๑ | ว่างเดิม | | | ผู้ช่วยครูผู้ดูแลเด็ก (คุณวุฒิ) | | | ผู้ช่วยครูผู้ดูแลเด็ก (คุณวุฒิ) | | ๑๘๐,๐๐๐ (๑๕,๐๐๐ x ๑๒) | - | - | ว่างเดิม ๑๘๐,๐๐๐ |

บัญชีแสดงจัดคนลงสู่ตำแหน่งและการกำหนดเลขที่ตำแหน่งในส่วนราชการ
กองการศึกษา ศาสนาและวัฒนธรรม

| ที่ | ชื่อ - สกุล | คุณวุฒิ การศึกษา | กรอบอัตราเก่าเดิม (ปรับปรุงครั้งที่ ๓) | | | กรอบอัตราเก่าใหม่ | | | เงินเดือน | เงินประจำตำแหน่ง | | หมายเหตุ |
|-----|---|------------------------------|--|------------------------------------|-------|-------------------|------------------------------------|-------|--------------------------|---------------------------------------|--------------------------------------|---------------------|
| | | | เลขที่ตำแหน่ง | ตำแหน่ง | ระดับ | เลขที่ตำแหน่ง | ตำแหน่ง | ระดับ | | เงินประจำ ตำแหน่ง/เงิน วิทยฐานะ | เงิน ค่าตอบแทน/ เงินเพิ่มอื่นๆ | |
| ๒๗๒ | ศูนย์พัฒนาเด็กเล็กโรงเรียนวัดน้ำเต้า น.ส.เกศินี บุญจิตร | ศษ.ม. (การบริหารการศึกษา) | ๓๒๑๐๘๖๖๐๐๑๘๐ | ครู (ศพด.รร.วัดน้ำเต้า) | คศ.๑ | ๓๒๑๐๘๖๖๐๐๑๘๐ | ครู (ศพด.รร.วัดน้ำเต้า) | คศ.๑ | ๓๓๕,๐๕๐ (๒๗,๙๒๐ x ๑๒) | - | - | เงินอุดหนุน |
| ๒๗๓ | ว่างเดิม | | | ผู้ช่วยครูผู้ดูแลเด็ก (คุณวุฒิ) | | | ผู้ช่วยครูผู้ดูแลเด็ก (คุณวุฒิ) | | ๑๘๐,๐๐๐ (๑๕,๐๐๐ x ๑๒) | | | ว่างเดิม ๑๘๐,๐๐๐ |
| ๒๗๔ | ศูนย์พัฒนาเด็กเล็กโรงเรียนวัดอุโลม น.ส.สุดารัตน์ ทองเกิด | ศษ.ม. (การบริหารการศึกษา) | ๓๒๑๐๘๖๖๐๐๑๘๑ | ครูชำนาญการ (ศพด.รร.วัดอุโลม) | คศ.๒ | ๓๒๑๐๘๖๖๐๐๑๘๑ | ครูชำนาญการ (ศพด.รร.วัดอุโลม) | คศ.๒ | ๓๖๓,๓๖๐ (๓๐,๒๘๐ x ๑๒) | ๓,๕๐๐ | - | เงินอุดหนุน |
| ๒๗๕ | ว่างเดิม | | | ผู้ช่วยครูผู้ดูแลเด็ก (คุณวุฒิ) | | | ผู้ช่วยครูผู้ดูแลเด็ก (คุณวุฒิ) | | ๑๘๐,๐๐๐ (๑๕,๐๐๐ x ๑๒) | | | ว่างเดิม ๑๘๐,๐๐๐ |
| ๒๗๖ | ศูนย์พัฒนาเด็กเล็กโรงเรียนวัดสง่างาม น.ส.ร่ำพิง ไตรถาวร | ค.บ. (การศึกษาปฐมวัย) | ๓๒๑๐๘๖๖๐๐๑๘๓ | ครู (ศพด.รร.วัดสง่างาม) | คศ.๑ | ๓๒๑๐๘๖๖๐๐๑๘๓ | ครู (ศพด.รร.วัดสง่างาม) | คศ.๑ | ๒๙๔,๗๒๐ (๒๔,๕๖๐ x ๑๒) | - | - | เงินอุดหนุน |
| ๒๗๗ | ว่างเดิม | | | ผู้ช่วยครูผู้ดูแลเด็ก (คุณวุฒิ) | | | ผู้ช่วยครูผู้ดูแลเด็ก (คุณวุฒิ) | | ๑๘๐,๐๐๐ (๑๕,๐๐๐ x ๑๒) | | | ว่างเดิม ๑๘๐,๐๐๐ |

บัญชีแสดงจัดคนลงสู่ตำแหน่งและการกำหนดเลขที่ตำแหน่งในส่วนราชการ
กองสวัสดิการสังคม

| ที่ | ชื่อ - สกุล | คุณวุฒิ การศึกษา | กรอบอัตราเก่าเดิม (ปรับปรุงครั้งที่ ๓) | | | กรอบอัตราเก่าใหม่ | | | เงินเดือน | เงินประจำตำแหน่ง | | หมายเหตุ |
|-----|--|-----------------------|--|---|---------------|-------------------|---|---------------|-----------------------------------|------------------------|------------------------------|--|
| | | | เลขที่ตำแหน่ง | ตำแหน่ง | ระดับ | เลขที่ตำแหน่ง | ตำแหน่ง | ระดับ | | เงินประจำ ตำแหน่ง | ค่าตอบแทน/ เงินเพิ่มอื่นๆ | |
| ๑ | อยู่ระหว่างดำเนินการของ กง. | | ๓๒-๑-๑๑-๒๑๐๕-๐๐๑ | ผอ.กองสวัสดิการสังคม (นักบริหารงานสวัสดิการสังคม) | กลาง | ๓๒-๑-๑๑-๒๑๐๕-๐๐๑ | ผอ.กองสวัสดิการสังคม (นักบริหารงานสวัสดิการสังคม) | กลาง | ๕๓๘,๒๐๐ (ค่ากลาง เงินเดือน) | ๖๗,๒๐๐ (๕,๖๐๐ X ๑๒) | ๖๗,๒๐๐ (๕,๖๐๐ X ๑๒) | อยู่ระหว่าง ดำเนินการของ กง. ๖๗๒,๖๐๐ |
| ๒ | น.ส.สมหมาย วัฒนะจิตพงศ์ (การปกครองท้องถิ่น) | ร.ป.ม. | ๓๒-๑-๑๑-๒๑๐๕-๐๐๒ | หน.ฝ่ายสังคมสงเคราะห์ (นักบริหารงานสวัสดิการสังคม) | ต้น | ๓๒-๑-๑๑-๒๑๐๕-๐๐๒ | หน.ฝ่ายสังคมสงเคราะห์ (นักบริหารงานสวัสดิการสังคม) | ต้น | ๔๙๐,๘๐๐ (๔๐,๙๐๐ X ๑๒) | ๑๘,๐๐๐ (๑,๕๐๐ X ๑๒) | - | ๕๐๘,๘๐๐ |
| ๓ | อยู่ระหว่างดำเนินการของ กง. | | ๓๒-๑-๑๑-๒๑๐๕-๐๐๓ | หน.ฝ่ายพัฒนาชุมชน (นักบริหารงานสวัสดิการสังคม) | ต้น | ๓๒-๑-๑๑-๒๑๐๕-๐๐๓ | หน.ฝ่ายพัฒนาชุมชน (นักบริหารงานสวัสดิการสังคม) | ต้น | ๓๙๓,๖๐๐ (ค่ากลางเงินเดือน) | ๑๘,๐๐๐ (๑,๕๐๐ X ๑๒) | - | อยู่ระหว่าง ดำเนินการของ กง. ๔๑๑,๖๐๐ |
| ๔ | น.ส.ดวงพร กระปุกทอง (รัฐประศาสนศาสตร์) | ร.ป.ม. | ๓๒-๑-๑๑-๓๑๐๑-๐๒๙ | นักจัดการงานทั่วไป | ชำนาญการ | ๓๒-๑-๑๑-๓๑๐๑-๐๒๙ | นักจัดการงานทั่วไป | ชำนาญการ | ๓๘๙,๔๐๐ (๓๒,๔๕๐ X ๑๒) | - | - | ๓๘๙,๔๐๐ |
| ๕ | น.ส.อุษณี มีชีพกิจ (รัฐประศาสนศาสตร์) | ร.ป.ม. | ๓๒-๑-๑๑-๓๑๐๑-๐๓๐ | นักจัดการงานทั่วไป | ชำนาญการ | ๓๒-๑-๑๑-๓๑๐๑-๐๓๐ | นักจัดการงานทั่วไป | ชำนาญการ | ๓๘๒,๕๖๐ (๓๑,๘๘๐ X ๑๒) | - | - | ๓๘๒,๕๖๐ |
| ๖ | นางกสิธิชา อริยมงคล (รัฐประศาสนศาสตร์) | ร.ป.ม. | ๓๒-๑-๑๑-๓๑๐๑-๐๓๑ | นักจัดการงานทั่วไป | ชำนาญการ | ๓๒-๑-๑๑-๓๑๐๑-๐๓๑ | นักจัดการงานทั่วไป | ชำนาญการ | ๓๔๙,๓๒๐ (๒๙,๑๑๐ X ๑๒) | - | - | ๓๔๙,๓๒๐ |
| ๗ | ว่างเดิม | - | ๓๒-๑-๑๑-๓๑๐๑-๐๔๔ | นักจัดการงานทั่วไป | ป.ก./ช.ก. | ๓๒-๑-๑๑-๓๑๐๑-๐๔๔ | นักจัดการงานทั่วไป | ป.ก./ช.ก. | ๓๕๕,๓๒๐ (ค่ากลางเงินเดือน) | - | - | (ว่างเดิม) ๓๕๕,๓๒๐ |
| ๘ | น.ส.นันทิญา ลักนาวีเชียร (รัฐประศาสนศาสตร์) | ร.ป.ม. | ๓๒-๑-๑๑-๓๘๐๑-๐๐๑ | นักพัฒนาชุมชน | ชำนาญการ | ๓๒-๑-๑๑-๓๘๐๑-๐๐๑ | นักพัฒนาชุมชน | ชำนาญการ | ๓๖๒,๖๔๐ (๓๐,๒๒๐ X ๑๒) | - | - | ๓๖๒,๖๔๐ |
| ๙ | นายเกรียงศักดิ์ จักรทอง | ศ.ศ.ม. (รัฐศาสตร์) | ๓๒-๑-๑๑-๓๘๐๑-๐๐๒ | นักพัฒนาชุมชน | ชำนาญการพิเศษ | ๓๒-๑-๑๑-๓๘๐๑-๐๐๒ | นักพัฒนาชุมชน | ชำนาญการพิเศษ | ๓๙๐,๑๒๐ (๓๒,๕๑๐ X ๑๒) | ๔๒,๐๐๐ (๓,๕๐๐ X ๑๒) | - | ปรับปรุงตำแหน่ง กรณีมีผู้มา ๓๕๕,๓๒๐ |
| ๑๐ | ว่างเดิม | | ๓๒-๑-๑๑-๓๘๐๑-๐๐๓ | นักพัฒนาชุมชน | ป.ก./ช.ก. | ๓๒-๑-๑๑-๓๘๐๑-๐๐๓ | นักพัฒนาชุมชน | ป.ก./ช.ก. | ๓๕๕,๓๒๐ (ค่ากลางเงินเดือน) | - | - | (ว่างเดิม) ๓๕๕,๓๒๐ |
| ๑๑ | ว่างเดิม | | ๓๒-๑-๑๑-๔๑๐๑-๐๑๕ | เจ้าพนักงานธุรการ | ป.ง./ช.ง. | ๓๒-๑-๑๑-๔๑๐๑-๐๑๕ | เจ้าพนักงานธุรการ | ป.ง./ช.ง. | ๒๙๗,๙๐๐ (ค่ากลางเงินเดือน) | - | - | (ว่างเดิม) ๒๙๗,๙๐๐ |
| ๑๒ | ว่างเดิม | | ๓๒-๑-๑๑-๔๑๐๑-๐๑๖ | เจ้าพนักงานธุรการ | ป.ง./ช.ง. | ๓๒-๑-๑๑-๔๑๐๑-๐๑๖ | เจ้าพนักงานธุรการ | ป.ง./ช.ง. | ๒๙๗,๙๐๐ (ค่ากลางเงินเดือน) | - | - | (ว่างเดิม) ๒๙๗,๙๐๐ |
| ๑๓ | พนักงานจ้างตามภารกิจ นายวรวิทย์ กิจฉวี | ปวส. (คอมพิวเตอร์) | | ผู้ช่วยเจ้าพนักงานธุรการ | (คุณวุฒิ) | | ผู้ช่วยเจ้าพนักงานธุรการ | (คุณวุฒิ) | ๑๔๘,๙๒๐ (๑๒,๔๑๐ X ๑๒) | - | - | ๑๔๘,๙๒๐ |

บัญชีแสดงจัดคนสู่ตำแหน่งและการกำหนดเลขที่ตำแหน่งในส่วนราชการ
กองทัสและทรัพย์สิน

| ที่ | ชื่อ - สกุล | คุณวุฒิ การศึกษา | กรอบอัตรากำลังเดิม (ปรับปรุงครั้งที่ ๓) | | | กรอบอัตรากำลังใหม่ | | | เงินเดือน | เงินประจำตำแหน่ง | | หมายเหตุ |
|-----|--|---------------------|---|--|----------|--------------------|--|----------|-------------------------------|------------------------|--------------------------------------|----------------------------------|
| | | | เลขที่ตำแหน่ง | ตำแหน่ง | ระดับ | เลขที่ตำแหน่ง | ตำแหน่ง | ระดับ | | เงินประจำ ตำแหน่ง | เงิน ค่าตอบแทน/ เงินเพิ่มอื่นๆ | |
| ๑ | นางพวงทอง ณรงค์เดชา | บธ.บ. (การบัญชี) | ๓๒-๑-๒๑-๒๑๐๒-๐๐๖ | ผอ.กองทัสและทรัพย์สิน (นักบริหารงานการคลัง) | กลาง | ๓๒-๑-๒๑-๒๑๐๒-๐๐๖ | ผอ.กองทัสและทรัพย์สิน (นักบริหารงานการคลัง) | กลาง | ๖๓๘,๗๖๐ | ๖๗,๒๐๐ | ๖๗,๒๐๐ | ๗๗๓,๑๖๐ |
| ๒ | อยู่ระหว่างดำเนินการของ กง. | | ๓๒-๑-๒๑-๒๑๐๒-๐๐๗ | หน.ฝ่ายจัดหาพัสดุ (นักบริหารงานการคลัง) | ต้น | ๓๒-๑-๒๑-๒๑๐๒-๐๐๗ | หน.ฝ่ายจัดหาพัสดุ (นักบริหารงานการคลัง) | ต้น | (๕๓,๒๓๐ x ๑๒) ๓๙๓,๖๐๐ | (๕,๖๐๐ x ๑๒) ๑๘,๐๐๐ | (๕,๖๐๐ x ๑๒) - | อยู่ระหว่าง ดำเนินการของ กง. |
| ๓ | ว่างเดิม | | ๓๒-๑-๒๑-๒๑๐๒-๐๐๘ | หน.ฝ่ายทะเบียนพัสดุและทรัพย์สิน (นักบริหารงานการคลัง) | ต้น | ๓๒-๑-๒๑-๒๑๐๒-๐๐๘ | หน.ฝ่ายทะเบียนพัสดุและทรัพย์สิน (นักบริหารงานการคลัง) | ต้น | (ค่ากลางเงินเดือน) ๓๙๓,๖๐๐ | (๑,๕๐๐ x ๑๒) ๑๘,๐๐๐ | - | ๔๑๑,๖๐๐ (ว่างเดิม) |
| ๔ | น.ส.ปองนภา ฤกษ์งาม (รัฐประศาสนศาสตร์) | ร.ป.ม. | ๓๒-๑-๒๑-๓๑๐๑-๐๓๘ | นักจัดการงานทั่วไป | ชำนาญการ | ๓๒-๑-๒๑-๓๑๐๑-๐๓๘ | นักจัดการงานทั่วไป | ชำนาญการ | (ค่ากลางเงินเดือน) ๓๒๓,๗๖๐ | (๑,๕๐๐ x ๑๒) - | - | ๔๑๑,๖๐๐ ๓๒๓,๗๖๐ |
| ๕ | น.ส.นวลปรางค์ อินทรสอาด | บธ.บ. (การตลาด) | ๓๒-๑-๒๑-๓๒๐๔-๐๐๑ | นักวิชาการพัสดุ | ชำนาญการ | ๓๒-๑-๒๑-๓๒๐๔-๐๐๑ | นักวิชาการพัสดุ | ชำนาญการ | (๒๖,๙๘๐ x ๑๒) ๒๙๓,๘๘๐ | - | - | ๒๙๓,๘๘๐ |
| ๖ | น.ส.ขวัญดาว บุญสอาด | บธ.บ. (บัญชี) | ๓๒-๑-๒๑-๓๒๐๔-๐๐๒ | นักวิชาการพัสดุ | ชำนาญการ | ๓๒-๑-๒๑-๓๒๐๔-๐๐๒ | นักวิชาการพัสดุ | ชำนาญการ | (๒๔,๔๙๐ x ๑๒) ๒๙๙,๖๔๐ | - | - | ๒๙๙,๖๔๐ |
| ๗ | น.ส.วราพร อธิพงษ์อารมย์ | บช.บ. (บัญชี) | ๓๒-๑-๒๑-๓๒๐๔-๐๐๓ | นักวิชาการพัสดุ | ชำนาญการ | ๓๒-๑-๒๑-๓๒๐๔-๐๐๓ | นักวิชาการพัสดุ | ชำนาญการ | (๒๔,๙๗๐ x ๑๒) ๔๐๙,๓๒๐ | - | - | ๔๐๙,๓๒๐ |
| ๘ | นายธนกร ศิริเรือง (วิทยาการคอมพิวเตอร์) | วท.บ. | ๓๒-๑-๒๑-๔๑๐๑-๐๑๗ | เจ้าพนักงานธุรการ | ชำนาญงาน | ๓๒-๑-๒๑-๔๑๐๑-๐๑๗ | เจ้าพนักงานธุรการ | ชำนาญงาน | (๓๔,๑๑๐ x ๑๒) ๒๕๙,๔๔๐ | - | - | ๒๕๙,๔๔๐ |
| ๙ | น.ส.สุจินตนา กันยะ | ปวท. (บัญชี) | ๓๒-๑-๒๑-๔๒๐๓-๐๐๑ | เจ้าพนักงานพัสดุ | ชำนาญงาน | ๓๒-๑-๒๑-๔๒๐๓-๐๐๑ | เจ้าพนักงานพัสดุ | ชำนาญงาน | (๒๑,๖๒๐ x ๑๒) ๔๐๖,๔๔๐ | - | - | ๔๐๖,๔๔๐ |
| ๑๐ | นางสุรางค์ ไทรรารอด | ปวส. (เลขานุการ) | ๓๒-๑-๒๑-๔๒๐๓-๐๐๒ | เจ้าพนักงานพัสดุ | ชำนาญงาน | ๓๒-๑-๒๑-๔๒๐๓-๐๐๒ | เจ้าพนักงานพัสดุ | ชำนาญงาน | (๓๓,๘๗๐ x ๑๒) ๔๒๖,๔๘๐ | - | - | ๔๒๖,๔๘๐ |
| ๑๑ | อยู่ระหว่างดำเนินการของ กสท. | | ๓๒-๑-๒๑-๔๒๐๓-๐๐๓ | เจ้าพนักงานพัสดุ | ปง./ชง. | ๓๒-๑-๒๑-๔๒๐๓-๐๐๓ | เจ้าพนักงานพัสดุ | ปง./ชง. | (๓๕,๕๕๐ x ๑๒) ๒๙๗,๙๐๐ | - | - | อยู่ระหว่าง ดำเนินการของ กสท. |
| ๑๒ | นางทิพวัลย์ บุญมา | ปวส. (บัญชี) | ๓๒-๑-๒๑-๔๒๐๓-๐๐๔ | เจ้าพนักงานพัสดุ | ชำนาญงาน | ๓๒-๑-๒๑-๔๒๐๓-๐๐๔ | เจ้าพนักงานพัสดุ | ชำนาญงาน | (ค่ากลางเงินเดือน) ๔๖๗,๘๘๐ | - | - | ๒๙๗,๙๐๐ ๔๖๗,๘๘๐ |
| ๑๓ | นางสุนมา ส่วนใจ | บธ.บ. (การตลาด) | ๓๒-๑-๒๑-๔๒๐๓-๐๐๕ | เจ้าพนักงานพัสดุ | ชำนาญงาน | ๓๒-๑-๒๑-๔๒๐๓-๐๐๕ | เจ้าพนักงานพัสดุ | ชำนาญงาน | (๓๘,๙๙๐ x ๑๒) ๒๖๔,๔๘๐ | - | - | ๒๖๔,๔๘๐ |
| ๑๔ | นางอิสรา ตรีสาร | ปวส. (การบัญชี) | ๓๒-๑-๒๑-๔๒๐๓-๐๐๖ | เจ้าพนักงานพัสดุ | ชำนาญงาน | ๓๒-๑-๒๑-๔๒๐๓-๐๐๖ | เจ้าพนักงานพัสดุ | ชำนาญงาน | (๒๒,๐๔๐ x ๑๒) ๑๘๕,๑๖๐ | - | - | ๑๘๕,๑๖๐ |

บัญชีแสดงจัดคนลงสู่ตำแหน่งและการกำหนดเลขที่ตำแหน่งในส่วนราชการ
กองพัสดุและทรัพย์สิน

| ที่ | ชื่อ - สกุล | คุณวุฒิ การศึกษา | กรอบอัตรากำลังเดิม (ปรับปรุงครั้งที่ ๓) | | | กรอบอัตรากำลังใหม่ | | | เงินเดือน | เงินประจำตำแหน่ง | | หมายเหตุ |
|-----|----------------------------------|------------------------------|---|---------------------------|------------|--------------------|---------------------------|-----------|-------------------------------|----------------------|--------------------------------------|---------------------------------|
| | | | เลขที่ตำแหน่ง | ตำแหน่ง | ระดับ | เลขที่ตำแหน่ง | ตำแหน่ง | ระดับ | | เงินประจำ ตำแหน่ง | เงิน ค่าตอบแทน/ เงินเพิ่มอื่นๆ | |
| | | | | | | | | | | | | |
| ๑๕ | น.ส.ศศิธร วิเชียรชัย | บธ.บ. (การจัดการสำนักงาน) | ๓๒-๑-๒๑-๔๒๐๓-๐๐๗ | เจ้าพนักงานพัสดุ | ปฏิบัติงาน | ๓๒-๑-๒๑-๔๒๐๓-๐๐๗ | เจ้าพนักงานพัสดุ | ชำนาญงาน | ๑๘๑,๖๘๐ | - | - | ๑๘๑,๖๘๐ |
| ๑๖ | นางวิยะดา แจ้ธรรม | ศศ.บ. (การจัดการทั่วไป) | ๓๒-๑-๒๑-๔๒๐๓-๐๐๘ | เจ้าพนักงานพัสดุ | ชำนาญงาน | ๓๒-๑-๒๑-๔๒๐๓-๐๐๘ | เจ้าพนักงานพัสดุ | ชำนาญงาน | (๑๕,๑๔๐ x ๑๒) ๔๓๙,๖๘๐ | - | - | ๔๓๙,๖๘๐ |
| ๑๗ | อยู่ระหว่างดำเนินการของ กสณ. | | ๓๒-๑-๒๑-๔๒๐๓-๐๐๙ | เจ้าพนักงานพัสดุ | ปง./ชง. | ๓๒-๑-๒๑-๔๒๐๓-๐๐๙ | เจ้าพนักงานพัสดุ | ปง./ชง. | ๒๙๗,๙๐๐ | - | - | อยู่ระหว่าง ดำเนินการของ กสณ |
| ๑๘ | น.ส.ธนกร มุสิกชาติ | บธ.บ. (การตลาด) | ๓๒-๑-๒๑-๔๒๐๓-๐๑๐ | เจ้าพนักงานพัสดุ | ปฏิบัติงาน | ๓๒-๑-๒๑-๔๒๐๓-๐๑๐ | เจ้าพนักงานพัสดุ | ชำนาญงาน | (ค่ากลางเงินเดือน) ๑๘๕,๒๘๐ | - | - | ๒๙๗,๙๐๐ |
| ๑๙ | ว่างเดิม | | ๓๒-๑-๒๑-๔๒๐๓-๐๑๑ | เจ้าพนักงานพัสดุ | ปง./ชง. | ๓๒-๑-๒๑-๔๒๐๓-๐๑๑ | เจ้าพนักงานพัสดุ | ปง./ชง. | ๒๙๗,๙๐๐ | - | - | (ว่างเดิม) |
| ๒๐ | ว่างเดิม | | ๓๒-๑-๒๑-๔๒๐๓-๐๑๒ | เจ้าพนักงานพัสดุ | ปง./ชง. | ๓๒-๑-๒๑-๔๒๐๓-๐๑๒ | เจ้าพนักงานพัสดุ | ปง./ชง. | (ค่ากลางเงินเดือน) ๒๙๗,๙๐๐ | - | - | (ว่างเดิม) |
| ๒๑ | ว่างเดิม | | ๓๒-๑-๒๑-๔๒๐๓-๐๑๓ | เจ้าพนักงานพัสดุ | ปง./ชง. | ๓๒-๑-๒๑-๔๒๐๓-๐๑๓ | เจ้าพนักงานพัสดุ | ปง./ชง. | (ค่ากลางเงินเดือน) ๒๙๗,๙๐๐ | - | - | (ว่างเดิม) |
| ๒๒ | พนักงานจ้างตามภารกิจ ว่างเดิม | | | ผู้ช่วยนักจัดการงานทั่วไป | (คุณวุฒิ) | | ผู้ช่วยนักจัดการงานทั่วไป | (คุณวุฒิ) | ๑๘๐,๐๐๐ | - | - | (ว่างเดิม) |
| ๒๓ | น.ส.นวรรตน์ สุทธิ | บธ.บ. (การตลาด) | | ผู้ช่วยเจ้าพนักงานพัสดุ | (คุณวุฒิ) | | ผู้ช่วยเจ้าพนักงานพัสดุ | (คุณวุฒิ) | (๑๕,๐๐๐ x ๑๒) ๑๕๒,๗๖๐ | - | - | ๑๘๐,๐๐๐ |
| | | | | | | | | | (๑๒,๗๓๐ x ๑๒) | | | ๑๕๒,๗๖๐ |

บัญชีแสดงจัดคนลงสู่ตำแหน่งและการกำหนดเลขที่ตำแหน่งในส่วนราชการ

กองการท่องเที่ยวและกีฬา

| ที่ | ชื่อ - สกุล | คุณวุฒิการศึกษา | กรอบอัตรากำลังเดิม (ปรับปรุงครั้งที่ ๓) | | | กรอบอัตรากำลังใหม่ | | | เงินเดือน | เงินประจำตำแหน่ง | | หมายเหตุ |
|-----|------------------------------|---|---|--|------------|--------------------|--|------------|-------------------------------|------------------------|------------------------------|---|
| | | | เลขที่ตำแหน่ง | ตำแหน่ง | ระดับ | เลขที่ตำแหน่ง | ตำแหน่ง | ระดับ | | เงินประจำตำแหน่ง | เงินค่าตอบแทน/เงินเพิ่มอื่นๆ | |
| | | | | | | | | | | | | |
| ๑ | นางสาวสุนิษฐ์ หาสุขล | บธ.บ. (การจัดการทั่วไป) | ๓๒-๑-๒๘-๒๑๐๑-๐๑๗ | ผอ.กองการท่องเที่ยวและกีฬา (นักบริหารงานทั่วไป) | กลาง | ๓๒-๑-๒๘-๒๑๐๑-๐๑๗ | ผอ.กองการท่องเที่ยวและกีฬา (นักบริหารงานทั่วไป) | กลาง | ๗๒๕,๔๐๐ | ๖๗,๒๐๐ | ๖๗,๒๐๐ | ๘๕๙,๘๐๐ |
| ๒ | นางสาวราย พุฒซ้อน | ศศ.บ. (การจัดการทั่วไป) | ๓๒-๑-๒๘-๒๑๐๑-๐๐๔ | หัวหน้าฝ่ายการท่องเที่ยว (นักบริหารงานทั่วไป) | ต้น | ๓๒-๑-๒๘-๒๑๐๑-๐๐๔ | หัวหน้าฝ่ายการท่องเที่ยว (นักบริหารงานทั่วไป) | ต้น | (๖๐,๔๕๐ x ๑๒) ๕๑๔,๖๘๐ | (๕,๖๐๐ x ๑๒) ๑๘,๐๐๐ | (๕,๖๐๐ x ๑๒) - | ๕๓๒,๖๘๐ |
| ๓ | นางสาวประพัฒสอน ศรีสันต์ | ศศ.บ. (รัฐศาสตร์) | ๓๒-๑-๒๘-๒๑๐๑-๐๑๘ | หัวหน้าฝ่ายการกีฬา (นักบริหารงานทั่วไป) | ต้น | ๓๒-๑-๒๘-๒๑๐๑-๐๑๘ | หัวหน้าฝ่ายการกีฬา (นักบริหารงานทั่วไป) | ต้น | (๔๒,๘๙๐ x ๑๒) ๔๕๕,๕๒๐ | (๑,๕๐๐ x ๑๒) ๑๘,๐๐๐ | - | ๔๗๓,๕๒๐ |
| ๔ | นางนภน้อย สระแก้ว | บธ.บ. (การบริหารธุรกิจ) | ๓๒-๑-๒๘-๓๑๐๑-๐๐๕ | นักจัดการงานทั่วไป | ชำนาญการ | ๓๒-๑-๒๘-๓๑๐๑-๐๐๕ | นักจัดการงานทั่วไป | ชำนาญการ | (๓๗,๙๖๐ x ๑๒) ๓๕๖,๑๖๐ | (๑,๕๐๐ x ๑๒) - | - | ๓๕๖,๑๖๐ |
| ๕ | นายสังเกต จันท์แพ่ง | ศศ.ม. (พลศึกษา) | ๓๒-๑-๒๘-๓๑๐๑-๐๓๓ | นักจัดการงานทั่วไป | ชำนาญการ | ๓๒-๑-๒๘-๓๑๐๑-๐๓๓ | นักจัดการงานทั่วไป | ชำนาญการ | (๒๙,๖๘๐ x ๑๒) ๔๕๕,๕๒๐ | - | - | ๔๕๕,๕๒๐ |
| ๖ | นางสุกัญญา ซอหมัด | รป.บ. (การปกครองท้องถิ่น) | ๓๒-๑-๒๘-๓๑๐๑-๐๐๖ | นักจัดการงานทั่วไป | ชำนาญการ | ๓๒-๑-๒๘-๓๑๐๑-๐๐๖ | นักจัดการงานทั่วไป | ชำนาญการ | (๓๗,๙๖๐ x ๑๒) ๓๑๗,๕๒๐ | - | - | ๓๑๗,๕๒๐ |
| ๗ | น.ส.ปภาดา ประภาสโนบล | รป.บ. (การปกครองท้องถิ่น) | ๓๒-๑-๒๘-๓๑๐๑-๐๓๒ | นักจัดการงานทั่วไป | ปฏิบัติการ | ๓๒-๑-๒๘-๓๑๐๑-๐๓๒ | นักจัดการงานทั่วไป | ปฏิบัติการ | (๒๖,๔๖๐ x ๑๒) ๓๗๖,๐๘๐ | - | - | ๓๗๖,๐๘๐ |
| ๘ | นางสาวกิตติวดี แจ่มจ้ำ | รป.ม. | ๓๒-๑-๒๘-๓๑๐๑-๐๓๔ | นักจัดการงานทั่วไป | ปฏิบัติการ | ๓๒-๑-๒๘-๓๑๐๑-๐๓๔ | นักจัดการงานทั่วไป | ปฏิบัติการ | (๓๑,๓๔๐ x ๑๒) ๒๕๓,๖๘๐ | - | - | ๒๕๓,๖๘๐ |
| ๙ | อยู่ระหว่างดำเนินการของ กสท. | | ๓๒-๑-๒๘-๓๑๐๑-๐๔๓ | นักจัดการงานทั่วไป | ปก./ชก. | ๓๒-๑-๒๘-๓๑๐๑-๐๔๓ | นักจัดการงานทั่วไป | ปก./ชก. | (๒๑,๑๔๐x๑๒) ๓๕๕,๓๒๐ | - | - | อยู่ระหว่างดำเนินการของ กสท. ๓๕๕,๖๒๐ |
| ๑๐ | อยู่ระหว่างดำเนินการของ กสท. | | ๓๒-๑-๒๘-๓๑๐๑-๐๔๖ | นักจัดการงานทั่วไป | ปก./ชก. | ๓๒-๑-๒๘-๓๑๐๑-๐๔๖ | นักจัดการงานทั่วไป | ปก./ชก. | (ค่ากลางเงินเดือน) ๓๕๕,๓๒๐ | - | - | อยู่ระหว่างดำเนินการของ กสท. ๓๕๕,๖๒๐ |
| ๑๑ | นายสิรินทร์ กุลศิริ | บธ.บ. (การจัดการโรงแรมและท่องเที่ยว) | ๓๒-๑-๒๘-๓๑๐๒-๐๐๑ | นักพัฒนาการท่องเที่ยว | ปฏิบัติการ | ๓๒-๑-๒๘-๓๑๐๒-๐๐๑ | นักพัฒนาการท่องเที่ยว | ปฏิบัติการ | (ค่ากลางเงินเดือน) ๒๒๒,๒๔๐ | - | - | ๓๕๕,๖๒๐ ๒๒๒,๒๔๐ |
| ๑๒ | อยู่ระหว่างดำเนินการของ กสท. | | ๓๒-๑-๒๘-๓๘๐๖-๐๐๑ | นักสันทนการ | ปก./ชก. | ๓๒-๑-๒๘-๓๘๐๖-๐๐๑ | นักสันทนการ | ปก./ชก. | (๑๘,๕๒๐ x ๑๒) ๓๕๕,๓๒๐ | - | - | อยู่ระหว่างดำเนินการของ กสท. ๓๕๕,๖๒๐ |
| ๑๓ | อยู่ระหว่างดำเนินการของ กสท. | | ๓๒-๑-๒๘-๓๘๐๗-๐๐๑ | นักพัฒนาการกีฬา | ปก./ชก. | ๓๒-๑-๒๘-๓๘๐๗-๐๐๑ | นักพัฒนาการกีฬา | ปก./ชก. | (ค่ากลางเงินเดือน) ๓๕๕,๓๒๐ | - | - | อยู่ระหว่างดำเนินการของ กสท. ๓๕๕,๖๒๐ |
| ๑๔ | อยู่ระหว่างดำเนินการของ กสท. | | ๓๒-๑-๒๘-๔๓๐๒-๐๐๑ | เจ้าพนักงานส่งเสริมการท่องเที่ยว | ปง./ชง. | ๓๒-๑-๒๘-๔๓๐๒-๐๐๑ | เจ้าพนักงานส่งเสริมการท่องเที่ยว | ปง./ชง. | (ค่ากลางเงินเดือน) ๒๙๗,๙๐๐ | - | - | อยู่ระหว่างดำเนินการของ กสท. ๓๕๕,๖๒๐ |

บัญชีแสดงจัดคนลงสู่ตำแหน่งและการกำหนดเลขที่ตำแหน่งในส่วนราชการ
กองการท่องเที่ยวและกีฬา

| ที่ | ชื่อ - สกุล | คุณวุฒิการศึกษา | กรอบอัตราเก่าเดิม (ปรับปรุงครั้งที่ ๓) | | | กรอบอัตรากำลังใหม่ | | | เงินเดือน | เงินประจำตำแหน่ง | | หมายเหตุ |
|-----|----------------------------------|-------------------------------|--|---|------------|--------------------|---|------------|-------------------------------|------------------|------------------------------|------------------------------|
| | | | เลขที่ตำแหน่ง | ตำแหน่ง | ระดับ | เลขที่ตำแหน่ง | ตำแหน่ง | ระดับ | | เงินประจำตำแหน่ง | เงินค่าตอบแทน/เงินเพิ่มอื่นๆ | |
| | | | | | | | | | | | | |
| ๑๕ | นายสิทธิพร เกตุชีพ | ร.ป.ม. (รัฐประศาสนศาสตร์) | ๓๒-๑-๒๘-๔๓๐๒-๐๐๒ | เจ้าพนักงานส่งเสริมการท่องเที่ยว | ชำนาญงาน | ๓๒-๑-๒๘-๔๓๐๒-๐๐๒ | เจ้าพนักงานส่งเสริมการท่องเที่ยว | ชำนาญงาน | ๓๖๓,๔๘๐ (๓๐,๒๕๐ x ๑๒) | - | - | ๓๖๓,๔๘๐ |
| ๑๖ | นายพรพล แจ้งเอี่ยม | ปวส. (ไฟฟ้ากำลัง) | ๓๒-๑-๒๘-๔๗๐๖-๐๐๔ | นายช่างไฟฟ้า | ปฏิบัติงาน | ๓๒-๑-๒๘-๔๗๐๖-๐๐๔ | นายช่างไฟฟ้า | ปฏิบัติงาน | ๑๓๘,๑๒๐ (๑๑,๕๑๐x๑๒) | - | - | ๑๓๘,๑๒๐ |
| ๑๗ | อยู่ระหว่างดำเนินการของ กสท. | | ๓๒-๑-๒๘-๔๗๐๖-๐๐๖ | นายช่างไฟฟ้า | ปง./ชง. | ๓๒-๑-๒๘-๔๗๐๖-๐๐๖ | นายช่างไฟฟ้า | ปง./ชง. | ๒๙๗,๙๐๐ (ค่ากลางเงินเดือน) | - | - | อยู่ระหว่างดำเนินการของ กสท. |
| ๑๘ | ว่างเดิม | | ๓๒-๑-๒๘-๔๗๐๑-๐๑๗ | นายช่างโยธา | ปง./ชง. | ๓๒-๑-๒๘-๔๗๐๑-๐๑๗ | นายช่างโยธา | ปง./ชง. | ๒๙๗,๙๐๐ (ค่ากลางเงินเดือน) | - | - | ๒๙๗,๙๐๐ (ว่างเดิม) |
| ๑๙ | อยู่ระหว่างดำเนินการของ กสท. | | ๓๒-๑-๒๘-๔๒๐๓-๐๑๔ | เจ้าพนักงานพัสดุ | ปง./ชง. | ๓๒-๑-๒๘-๔๒๐๓-๐๑๔ | เจ้าพนักงานพัสดุ | ปง./ชง. | ๒๙๗,๙๐๐ (ค่ากลางเงินเดือน) | - | - | อยู่ระหว่างดำเนินการของ กสท. |
| ๒๐ | นางสาวอารีญา ฟาห์ลี | น.ศ.บ. (วิทยุโทรทัศน์) | ๓๒-๑-๒๘-๔๑๐๑-๐๓๔ | เจ้าพนักงานธุรการ | ปฏิบัติงาน | ๓๒-๑-๒๘-๔๑๐๑-๐๓๔ | เจ้าพนักงานธุรการ | ปฏิบัติงาน | ๑๖๒,๐๐๐ (๑๓,๕๐๐ x ๑๒) | - | - | ๒๙๗,๙๐๐ |
| ๒๑ | ว่างเดิม | | ๓๒-๑-๒๘-๔๑๐๑-๐๓๕ | เจ้าพนักงานธุรการ | ปง./ชง. | ๓๒-๑-๒๘-๔๑๐๑-๐๓๕ | เจ้าพนักงานธุรการ | ปง./ชง. | ๒๙๗,๙๐๐ (ค่ากลางเงินเดือน) | - | - | (ว่างเดิม) ๒๙๗,๙๐๐ |
| ๒๒ | พนักงานจ้างตามภารกิจ ว่างเดิม | | | ผู้ช่วยนักพัฒนาการท่องเที่ยว | (คุณวุฒิ) | | ผู้ช่วยนักพัฒนาการท่องเที่ยว | (คุณวุฒิ) | ๑๘๐,๐๐๐ (๑๕,๐๐๐ x ๑๒) | - | - | (ว่างเดิม) ๑๘๐,๐๐๐ |
| ๒๓ | ว่างเดิม | | | ผู้ช่วยนักพัฒนาการกีฬา | (คุณวุฒิ) | | ผู้ช่วยนักพัฒนาการกีฬา | (คุณวุฒิ) | ๑๘๐,๐๐๐ (๑๕,๐๐๐ x ๑๒) | - | - | (ว่างเดิม) ๑๘๐,๐๐๐ |
| ๒๔ | นายเพทาย สมเจตนา | ค.บ. (พลศึกษา) | | ครูอาสาพัฒนากีฬา (งบถ่ายโอน) | (คุณวุฒิ) | | ครูอาสาพัฒนากีฬา (งบถ่ายโอน) | (คุณวุฒิ) | ๒๓๙,๒๘๐ (๑๙,๙๕๐ x ๑๒) | - | - | ๑๘๐,๐๐๐ |
| ๒๕ | นายนิติ สมตะ | ค.บ. (พลศึกษา) | | ครูอาสาพัฒนากีฬา (งบถ่ายโอน) | (คุณวุฒิ) | | ครูอาสาพัฒนากีฬา (งบถ่ายโอน) | (คุณวุฒิ) | ๒๔๓,๓๖๐ (๒๐,๒๘๐ x ๑๒) | - | - | ๒๓๙,๒๘๐ |
| ๒๖ | ว่างเดิม | | | ผู้ช่วยเจ้าพนักงานส่งเสริมการท่องเที่ยว | (คุณวุฒิ) | | ผู้ช่วยเจ้าพนักงานส่งเสริมการท่องเที่ยว | (คุณวุฒิ) | ๑๓๘,๐๐๐ (๑๑,๕๐๐ x ๑๒) | - | - | ๒๔๓,๓๖๐ |
| ๒๗ | นายโสภณ เลิศพยาบาล | ปวส. (เทคนิควิศวกรรมไฟฟ้า) | | ผู้ช่วยนายช่างไฟฟ้า | (คุณวุฒิ) | | ผู้ช่วยนายช่างไฟฟ้า | (คุณวุฒิ) | ๑๖๔,๐๔๐ (๑๓,๖๗๐ x ๑๒) | - | - | ๑๓๘,๐๐๐ |
| | | | | | | | | | | | | ๑๖๔,๐๔๐ |

บัญชีแสดงจัดคนลงสู่ตำแหน่งและการกำหนดเลขที่ตำแหน่งในส่วนราชการ
กองการท่องเที่ยวและกีฬา

| ที่ | ชื่อ - สกุล | คุณวุฒิ การศึกษา | กรอบอัตราเก่าเดิม (ปรับปรุงครั้งที่ ๓) | | | กรอบอัตรากำลังใหม่ | | | เงินเดือน | เงินประจำตำแหน่ง | | หมายเหตุ |
|-----|-------------------------------|---------------------|--|--------------------------------|--------|--------------------|--------------------------------|--------|-------------------------|----------------------|--------------------------------------|------------|
| | | | เลขที่ตำแหน่ง | ตำแหน่ง | ระดับ | เลขที่ตำแหน่ง | ตำแหน่ง | ระดับ | | เงินประจำ ตำแหน่ง | เงิน ค่าตอบแทน/ เงินเพิ่มอื่นๆ | |
| ๒๘ | พนักงานจ้างทั่วไป ว่างเดิม | - | | พนักงานขับเครื่องจักรกลขนาดเบา | ทั่วไป | | พนักงานขับเครื่องจักรกลขนาดเบา | ทั่วไป | ๑๐๘,๐๐๐ (๙,๐๐๐ X ๑๒) | - | - | (ว่างเดิม) |
| ๒๙ | นางดารารัตน์ ภู่นาค | - | | คนงาน (แม่บ้าน) | ทั่วไป | | คนงาน (แม่บ้าน) | ทั่วไป | ๑๐๘,๐๐๐ (๙,๐๐๐ X ๑๒) | - | - | ๑๐๘,๐๐๐ |
| ๓๐ | นายสุรินทร์ บำเพ็ญ | - | | คนงาน (สนามกีฬา) | ทั่วไป | | คนงาน (สนามกีฬา) | ทั่วไป | ๑๐๘,๐๐๐ (๙,๐๐๐ X ๑๒) | - | - | ๑๐๘,๐๐๐ |
| ๓๑ | นายไพรัช แต่งทอง | ป.๖ | | คนงาน (สนามกีฬา) | ทั่วไป | | คนงาน (สนามกีฬา) | ทั่วไป | ๑๐๘,๐๐๐ (๙,๐๐๐ X ๑๒) | - | - | ๑๐๘,๐๐๐ |
| ๓๒ | นายวิชาญ การสมบัติ | ป.๖ | | คนงาน (สนามกีฬา) | ทั่วไป | | คนงาน (สนามกีฬา) | ทั่วไป | ๑๐๘,๐๐๐ (๙,๐๐๐ X ๑๒) | - | - | ๑๐๘,๐๐๐ |
| ๓๓ | นายรัฐพล ผลเจริญ | ม.๓ | | คนงาน (สนามกีฬา) | ทั่วไป | | คนงาน (สนามกีฬา) | ทั่วไป | ๑๐๘,๐๐๐ (๙,๐๐๐ X ๑๒) | - | - | ๑๐๘,๐๐๐ |
| ๓๔ | นายชุมพล นีรนาทโมชิต | ม.๖ | | คนงาน (สนามกีฬา) | ทั่วไป | | คนงาน (สนามกีฬา) | ทั่วไป | ๑๐๘,๐๐๐ (๙,๐๐๐ X ๑๒) | - | - | ๑๐๘,๐๐๐ |
| ๓๕ | นายเอกชัย รัศมีนา | | | คนงาน (สนามกีฬา) | ทั่วไป | | คนงาน (สนามกีฬา) | ทั่วไป | ๑๐๘,๐๐๐ (๙,๐๐๐ X ๑๒) | - | - | ๑๐๘,๐๐๐ |
| ๓๖ | นางรำพึง บำเพ็ญ | ป.๖ | | คนงาน (สนามกีฬา) | ทั่วไป | | คนงาน (สนามกีฬา) | ทั่วไป | ๑๐๘,๐๐๐ (๙,๐๐๐ X ๑๒) | - | - | ๑๐๘,๐๐๐ |
| ๓๗ | นางลัดดา ฐวีวิชา | - | | คนงาน (สนามกีฬา) | ทั่วไป | | คนงาน (สนามกีฬา) | ทั่วไป | ๑๐๘,๐๐๐ (๙,๐๐๐ X ๑๒) | - | - | ๑๐๘,๐๐๐ |
| ๓๘ | นางบุญมา นาควรรณกิจ | - | | คนงาน (สนามกีฬา) | ทั่วไป | | คนงาน (สนามกีฬา) | ทั่วไป | ๑๐๘,๐๐๐ (๙,๐๐๐ X ๑๒) | - | - | ๑๐๘,๐๐๐ |
| ๓๙ | นางสมฤดี พงษ์วิสัย | - | | คนงาน (สนามกีฬา) | ทั่วไป | | คนงาน (สนามกีฬา) | ทั่วไป | ๑๐๘,๐๐๐ (๙,๐๐๐ X ๑๒) | - | - | ๑๐๘,๐๐๐ |
| ๔๐ | นายชัยสิทธิ์ เฉลิมวิจิตร | - | | คนงาน (สนามกีฬา) | ทั่วไป | | คนงาน (สนามกีฬา) | ทั่วไป | ๑๐๘,๐๐๐ (๙,๐๐๐ X ๑๒) | - | - | ๑๐๘,๐๐๐ |
| ๔๑ | น.ส.น้องแอน ผิวงาม | ป.๖ | | คนงาน (สนามกีฬา) | ทั่วไป | | คนงาน (สนามกีฬา) | ทั่วไป | ๑๐๘,๐๐๐ (๙,๐๐๐ X ๑๒) | - | - | ๑๐๘,๐๐๐ |

บัญชีแสดงจัดคนลงสู่ตำแหน่งและการกำหนดเลขที่ตำแหน่งในส่วนราชการ
กองการท่องเที่ยวและกีฬา

| ที่ | ชื่อ - สกุล | คุณวุฒิการศึกษา | กรอบอัตราเก่าเดิม (ปรับปรุงครั้งที่ ๓) | | | กรอบอัตราเก่าใหม่ | | | เงินเดือน | เงินประจำตำแหน่ง | | หมายเหตุ |
|-----|--------------------------|-----------------|--|-------------------------------|--------|-------------------|-------------------------------|--------|-------------------------|------------------|------------------------------|----------------------|
| | | | เลขที่ตำแหน่ง | ตำแหน่ง | ระดับ | เลขที่ตำแหน่ง | ตำแหน่ง | ระดับ | | เงินประจำตำแหน่ง | เงินค่าตอบแทน/เงินเพิ่มอื่นๆ | |
| ๔๒ | นายพงศ์พันธ์ ภาคบุปผา | ปวส. | | คนงาน (สนามกีฬา) | ทั่วไป | | คนงาน (สนามกีฬา) | ทั่วไป | ๑๐๘,๐๐๐ (๙,๐๐๐ X ๑๒) | - | - | ๑๐๘,๐๐๐ |
| ๔๓ | นายเทียนชัย บุญพรม | - | | คนงาน (สนามกีฬา) | ทั่วไป | | คนงาน (สนามกีฬา) | ทั่วไป | ๑๐๘,๐๐๐ (๙,๐๐๐ X ๑๒) | - | - | ๑๐๘,๐๐๐ |
| ๔๔ | นางสาวอนุธิดา มีนิต | ป.๖ | | คนงาน (สนามกีฬา) | ทั่วไป | | คนงาน (สนามกีฬา) | ทั่วไป | ๑๐๘,๐๐๐ (๙,๐๐๐ X ๑๒) | - | - | ๑๐๘,๐๐๐ |
| ๔๕ | น.ส.วันทนา สายสวาท | - | | คนงาน (สนามกีฬา) | ทั่วไป | | คนงาน (สนามกีฬา) | ทั่วไป | ๑๐๘,๐๐๐ (๙,๐๐๐ X ๑๒) | - | - | ๑๐๘,๐๐๐ |
| ๔๖ | นางนภวรรณ คชดา | - | | คนงาน (สนามกีฬา) | ทั่วไป | | คนงาน (สนามกีฬา) | ทั่วไป | ๑๐๘,๐๐๐ (๙,๐๐๐ X ๑๒) | - | - | ๑๐๘,๐๐๐ |
| ๔๗ | น.ส.ธีรรัตน์ จวงเงิน | - | | คนงาน (สนามกีฬา) | ทั่วไป | | คนงาน (สนามกีฬา) | ทั่วไป | ๑๐๘,๐๐๐ (๙,๐๐๐ X ๑๒) | - | - | ๑๐๘,๐๐๐ |
| ๔๘ | นายชำนาญ แสงทอง | ม.๓ | | คนงาน (สนามกีฬา) | ทั่วไป | | คนงาน (สนามกีฬา) | ทั่วไป | ๑๐๘,๐๐๐ (๙,๐๐๐ X ๑๒) | - | - | ๑๐๘,๐๐๐ |
| ๔๙ | นางอำนวยการ สุขสินชัย | - | | คนงาน (สนามกีฬา) | ทั่วไป | | คนงาน (สนามกีฬา) | ทั่วไป | ๑๐๘,๐๐๐ (๙,๐๐๐ X ๑๒) | - | - | ๑๐๘,๐๐๐ |
| ๕๐ | นางสมพิศ ศรีเงินยวง | - | | คนงาน (สนามกีฬา) | ทั่วไป | | คนงาน (สนามกีฬา) | ทั่วไป | ๑๐๘,๐๐๐ (๙,๐๐๐ X ๑๒) | - | - | ๑๐๘,๐๐๐ |
| ๕๑ | น.ส.สิริพันธ์ จวงเงิน | - | | คนงาน (สนามกีฬา) | ทั่วไป | | คนงาน (สนามกีฬา) | ทั่วไป | ๑๐๘,๐๐๐ (๙,๐๐๐ X ๑๒) | - | - | ๑๐๘,๐๐๐ |
| ๕๒ | นางสาวอรรดา สุขีพิภักตร์ | - | | คนงาน (สนามกีฬา) | ทั่วไป | | คนงาน (สนามกีฬา) | ทั่วไป | ๑๐๘,๐๐๐ (๙,๐๐๐ X ๑๒) | - | - | ๑๐๘,๐๐๐ |
| ๕๓ | นางสาวอรดี สุขีธรรม | ม.๓ | | คนงาน (สนามกีฬา) | ทั่วไป | | คนงาน (สนามกีฬา) | ทั่วไป | ๑๐๘,๐๐๐ (๙,๐๐๐ X ๑๒) | - | - | ๑๐๘,๐๐๐ |
| ๕๔ | นายจิรศักดิ์ ผดุงพร | ป.๖ | | คนงาน (สนามกีฬา) งบถ่ายโอน | ทั่วไป | | คนงาน (สนามกีฬา) งบถ่ายโอน | ทั่วไป | ๑๐๘,๐๐๐ (๙,๐๐๐ X ๑๒) | - | - | ๑๐๘,๐๐๐ งบถ่ายโอน |
| ๕๕ | นายสมชาย เข็นภูเขา | ม.๓ | | คนงาน (สนามกีฬา) งบถ่ายโอน | ทั่วไป | | คนงาน (สนามกีฬา) งบถ่ายโอน | ทั่วไป | ๑๐๘,๐๐๐ (๙,๐๐๐ X ๑๒) | - | - | ๑๐๘,๐๐๐ งบถ่ายโอน |
| ๕๖ | นางวันดี คำ้อย | ป.๖ | | คนงาน (สนามกีฬา) งบถ่ายโอน | ทั่วไป | | คนงาน (สนามกีฬา) งบถ่ายโอน | ทั่วไป | ๑๐๘,๐๐๐ (๙,๐๐๐ X ๑๒) | - | - | ๑๐๘,๐๐๐ งบถ่ายโอน |

บัญชีแสดงจัดคนลงสู่ตำแหน่งและการกำหนดเลขที่ตำแหน่งในส่วนราชการ
กองการท่องเที่ยวและกีฬา

| ที่ | ชื่อ - สกุล | คุณวุฒิ การศึกษา | กรอบอัตรากำลังเดิม (ปรับปรุงครั้งที่ ๓) | | | กรอบอัตรากำลังใหม่ | | | เงินเดือน | เงินประจำตำแหน่ง | | หมายเหตุ |
|-----|------------------------------|---------------------|---|-------------------------------|--------|--------------------|-------------------------------|--------|-------------------------|----------------------|--------------------------------------|----------------------|
| | | | เลขที่ตำแหน่ง | ตำแหน่ง | ระดับ | เลขที่ตำแหน่ง | ตำแหน่ง | ระดับ | | เงินประจำ ตำแหน่ง | เงิน ค่าตอบแทน/ เงินเพิ่มอื่นๆ | |
| ๕๗ | นางสาวบุรุษิณี จันทร์สมบูรณ์ | ม.๓ | | คนงาน (สนามกีฬา) งบถ่ายโอน | ทั่วไป | | คนงาน (สนามกีฬา) งบถ่ายโอน | ทั่วไป | ๑๐๘,๐๐๐ (๘,๐๐๐ x ๑๒) | - | - | ๑๐๘,๐๐๐ งบถ่ายโอน |
| ๕๘ | น.ส.ปราณี สวัสดิ์ | ป.๖ | | คนงาน (สนามกีฬา) งบถ่ายโอน | ทั่วไป | | คนงาน (สนามกีฬา) งบถ่ายโอน | ทั่วไป | ๑๐๘,๐๐๐ (๘,๐๐๐ x ๑๒) | - | - | ๑๐๘,๐๐๐ งบถ่ายโอน |
| ๕๙ | นางบังอร แยมผิว | ป.๖ | | คนงาน (สนามกีฬา) งบถ่ายโอน | ทั่วไป | | คนงาน (สนามกีฬา) งบถ่ายโอน | ทั่วไป | ๑๐๘,๐๐๐ (๘,๐๐๐ x ๑๒) | - | - | ๑๐๘,๐๐๐ งบถ่ายโอน |
| ๖๐ | นายวรชัย มหิงสหพันธ์ | ป.๖ | | คนงาน (สนามกีฬา) งบถ่ายโอน | ทั่วไป | | คนงาน (สนามกีฬา) งบถ่ายโอน | ทั่วไป | ๑๐๘,๐๐๐ (๘,๐๐๐ x ๑๒) | - | - | ๑๐๘,๐๐๐ งบถ่ายโอน |

บัญชีแสดงจัดคนลงสู่ตำแหน่งและการกำหนดเลขที่ตำแหน่งในส่วนราชการ

| ที่ | ชื่อ - สกุล | คุณวุฒิ การศึกษา | กองการเจ้าหน้าที่ | | | | | | เงินเดือน | เงินประจำตำแหน่ง | | หมายเหตุ |
|-----|-----------------------------|-------------------------------------|--|--|------------|-------------------|--|------------|-------------------------------|------------------------|--------------------------------------|---|
| | | | กรอบอัตราเก่าเดิม (ปรับปรุงครั้งที่ ๓) | | | กรอบอัตราเก่าใหม่ | | | | เงินประจำ ตำแหน่ง | เงิน ค่าตอบแทน/ เงินเพิ่มอื่นๆ | |
| | | | เลขที่ตำแหน่ง | ตำแหน่ง | ระดับ | เลขที่ตำแหน่ง | ตำแหน่ง | ระดับ | | | | |
| ๑ | นายกสิณ โตนวล | ร.ป.ม. (การปกครองท้องถิ่น) | ๓๒-๑-๒๙-๒๑๐๑-๐๑๙ | ผอ.กองการเจ้าหน้าที่ (นักบริหารงานทั่วไป) | กลาง | ๓๒-๑-๒๙-๒๑๐๑-๐๑๙ | ผอ.กองการเจ้าหน้าที่ (นักบริหารงานทั่วไป) | กลาง | ๕๒๙,๕๖๐ (๔๔,๑๓๐ x ๑๒) | ๖๗,๒๐๐ (๕,๖๐๐ x ๑๒) | ๖๖๓,๙๖๐ (๕,๖๐๐ x ๑๒) | |
| ๒ | น.ส.มานัสรี อินทรศุภมาตย์ | บ.ธ.ม. (บริหารการจัการ) | ๓๒-๑-๒๙-๒๑๐๑-๐๒๐ | หน.ฝ่ายสรรหาและบรรจุแต่งตั้ง (นักบริหารงานทั่วไป) | ต้น | ๓๒-๑-๒๙-๒๑๐๑-๐๒๐ | หน.ฝ่ายสรรหาและบรรจุแต่งตั้ง (นักบริหารงานทั่วไป) | ต้น | ๔๒๒,๖๔๐ (๓๕,๒๒๐ x ๑๒) | ๑๘,๐๐๐ (๑,๕๐๐ x ๑๒) | - | ๔๔๐,๖๔๐ |
| ๓ | อยู่ระหว่างดำเนินการของ กอ. | | ๓๒-๑-๒๙-๒๑๐๑-๐๒๑ | หน.ฝ่ายส่งเสริมและพัฒนาบุคลากร (นักบริหารงานทั่วไป) | ต้น | ๓๒-๑-๒๙-๒๑๐๑-๐๒๑ | หน.ฝ่ายส่งเสริมและพัฒนาบุคลากร (นักบริหารงานทั่วไป) | ต้น | ๓๙๓,๖๐๐ (ค่ากลางเงินเดือน) | ๑๘,๐๐๐ (๑,๕๐๐ x ๑๒) | - | ๔๑๑,๖๐๐ ผู้ระหว่างดำเนินการ ของ กอ. |
| ๔ | นายอนุชา ให้สมบุญ | ร.ป.ม. (รัฐประศาสนศาสตร์) | ๓๒-๑-๒๙-๒๑๐๑-๐๒๒ | หน.ฝ่ายวินัยและส่งเสริมคุณธรรม (นักบริหารงานทั่วไป) | ต้น | ๓๒-๑-๒๙-๒๑๐๑-๐๒๒ | หน.ฝ่ายวินัยและส่งเสริมคุณธรรม (นักบริหารงานทั่วไป) | ต้น | ๔๕๒,๓๒๐ (๓๖,๘๖๐ x ๑๒) | ๑๘,๐๐๐ (๑,๕๐๐ x ๑๒) | - | ๔๖๐,๓๒๐ |
| ๕ | น.ส.กษมาศ สุขคุณณี | บ.ธ.บ. (การตลาด) | ๓๒-๑-๒๙-๓๑๐๑-๐๓๙ | นักจัดการงานทั่วไป | ชำนาญการ | ๓๒-๑-๒๙-๓๑๐๑-๐๓๙ | นักจัดการงานทั่วไป | ชำนาญการ | ๔๔๘,๙๒๐ (๓๖,๘๖๐ x ๑๒) | - | - | ๔๔๘,๙๒๐ |
| ๖ | นางสาวชนัญญา อูสกุลวิจิตร | ร.ป.ม. (รัฐประศาสนศาสตร์) | ๓๒-๑-๒๙-๓๑๐๑-๐๔๐ | นักจัดการงานทั่วไป | ปฏิบัติการ | ๓๒-๑-๒๙-๓๑๐๑-๐๔๐ | นักจัดการงานทั่วไป | ปฏิบัติการ | ๒๗๑,๒๐๐ (๒๒,๖๐๐ x ๑๒) | - | - | ๒๗๑,๒๐๐ |
| ๗ | นางสาวสุจิราภรณ์ ภูพิล | ร.ม. (รัฐศาสตร์) | ๓๒-๑-๒๙-๓๑๐๑-๐๔๑ | นักจัดการงานทั่วไป | ชำนาญการ | ๓๒-๑-๒๙-๓๑๐๑-๐๔๑ | นักจัดการงานทั่วไป | ชำนาญการ | ๒๖๐,๕๒๐ (๒๑,๗๑๐ x ๑๒) | - | - | ๒๖๐,๕๒๐ |
| ๘ | นางสาวกรภัทร์ วาหะทุกกณะ | บ.ธ.บ. (การจัดการทั่วไป) | ๓๒-๑-๒๙-๓๑๐๒-๐๐๑ | นักทรัพยากรบุคคล | ปฏิบัติการ | ๓๒-๑-๒๙-๓๑๐๒-๐๐๑ | นักทรัพยากรบุคคล | ปฏิบัติการ | ๒๓๓,๗๖๐ (๑๙,๔๘๐ x ๑๒) | - | - | ๒๓๓,๗๖๐ |
| ๙ | นางกุลวดี ผังดี | บ.ธ.บ. (การบริหารทรัพยากรมนุษย์) | ๓๒-๑-๒๙-๓๑๐๒-๐๐๒ | นักทรัพยากรบุคคล | ปฏิบัติการ | ๓๒-๑-๒๙-๓๑๐๒-๐๐๒ | นักทรัพยากรบุคคล | ปฏิบัติการ | ๑๘๐,๗๒๐ (๑๕,๐๖๐ x ๑๒) | - | - | ๑๘๐,๗๒๐ |
| ๑๐ | นางสาวนฤมล จวงพันธ์ | ศศ.บ. (รัฐประศาสนศาสตร์) | ๓๒-๑-๒๙-๓๑๐๒-๐๐๓ | นักทรัพยากรบุคคล | ปฏิบัติการ | ๓๒-๑-๒๙-๓๑๐๒-๐๐๓ | นักทรัพยากรบุคคล | ปฏิบัติการ | ๑๘๐,๗๒๐ (๑๕,๐๖๐ x ๑๒) | - | - | ๑๘๐,๗๒๐ |
| ๑๑ | น.ส.จารุวรรณ เกิดสุขคนธ์ | บ.ธ.บ. (การตลาด) | ๓๒-๑-๒๙-๓๑๐๒-๐๐๔ | นักทรัพยากรบุคคล | ชำนาญการ | ๓๒-๑-๒๙-๓๑๐๒-๐๐๔ | นักทรัพยากรบุคคล | ชำนาญการ | ๓๘๒,๕๖๐ (๓๑,๘๘๐ x ๑๒) | - | - | ๓๘๒,๕๖๐ |
| ๑๒ | นายภูมิพัฒน์ กฤษสินชัย | บ.ธ.บ. (การจัดการโลจิสติกส์) | ๓๒-๑-๒๙-๓๑๐๒-๐๐๕ | นักทรัพยากรบุคคล | ปฏิบัติการ | ๓๒-๑-๒๙-๓๑๐๒-๐๐๕ | นักทรัพยากรบุคคล | ปฏิบัติการ | ๒๒๒,๒๔๐ (๑๘,๕๒๐ x ๑๒) | - | - | ๒๒๒,๒๔๐ |
| ๑๓ | น.ส.ชนภา เสมสายันท์ | ร.ม. (การเมืองการปกครอง) | ๓๒-๑-๒๙-๓๑๐๒-๐๐๖ | นักทรัพยากรบุคคล | ชำนาญการ | ๓๒-๑-๒๙-๓๑๐๒-๐๐๖ | นักทรัพยากรบุคคล | ชำนาญการ | ๒๔๓,๘๔๐ (๒๐,๓๒๐ x ๑๒) | - | - | ๒๔๓,๘๔๐ |
| ๑๔ | นางสาวอาจารย์ พึ่งเจียก | ร.ป.บ. (รัฐประศาสนศาสตร์) | ๓๒-๑-๒๙-๓๑๐๒-๐๐๗ | นักทรัพยากรบุคคล | ปฏิบัติการ | ๓๒-๑-๒๙-๓๑๐๒-๐๐๗ | นักทรัพยากรบุคคล | ปฏิบัติการ | ๒๓๓,๗๖๐ (๑๙,๔๘๐ x ๑๒) | - | - | ๒๓๓,๗๖๐ |
| ๑๕ | นางสาวสุภัทรา ทองขันถก | ร.ป.ม. (บริหารรัฐกิจ) | ๓๒-๑-๒๙-๓๑๐๒-๐๐๘ | นักทรัพยากรบุคคล | ชำนาญการ | ๓๒-๑-๒๙-๓๑๐๒-๐๐๘ | นักทรัพยากรบุคคล | ชำนาญการ | ๒๙๓,๘๘๐ (๒๔,๔๙๐ x ๑๒) | - | - | ๒๙๓,๘๘๐ |

บัญชีแสดงจัดคนลงสู่ตำแหน่งและการกำหนดเลขที่ตำแหน่งในส่วนราชการ

| ที่ | ชื่อ - สกุล | คุณวุฒิการศึกษา | กรอบอัตราเก่าเดิม (ปรับปรุงครั้งที่ ๓) | | | กรอบอัตราเก่าใหม่ | | | เงินเดือน | เงินประจำตำแหน่ง | | หมายเหตุ |
|-----|---|-------------------------|--|---------------------------|--------------------------|-------------------|---------------------------|--------------------------|-------------------------------|------------------|------------------------------|-----------------------|
| | | | เลขที่ตำแหน่ง | ตำแหน่ง | ระดับ | เลขที่ตำแหน่ง | ตำแหน่ง | ระดับ | | เงินประจำตำแหน่ง | เงินค่าตอบแทน/เงินเพิ่มอื่นๆ | |
| | | | | | | | | | | | | |
| ๑๖ | นายันทพล ด้วงแก้ว | น.บ. (นิติศาสตร์) | ๓๒-๑-๒๙-๓๑๐๕-๐๐๕ | นิติกร | ปฏิบัติการ | ๓๒-๑-๒๙-๓๑๐๕-๐๐๕ | นิติกร | ปฏิบัติการ | ๒๑๔,๕๖๐ | - | - | ๒๑๔,๕๖๐ |
| ๑๗ | นางโสภี โพธิ์เจริญ | ค.บ. (วัดผลการศึกษา) | ๓๒-๑-๒๙-๔๑๐๑-๐๑๘ | เจ้าพนักงานธุรการ | ชำนาญงาน | ๓๒-๑-๒๙-๔๑๐๑-๐๑๘ | เจ้าพนักงานธุรการ | ชำนาญงาน | ๒๙๑,๒๔๐ (๑๗,๘๘๐ x ๑๒) | - | - | ๒๙๑,๒๔๐ |
| ๑๘ | อยู่ระหว่างดำเนินการของ กสท. | | ๓๒-๑-๒๙-๔๑๐๑-๐๑๙ | เจ้าพนักงานธุรการ | ปง./ชง. | ๓๒-๑-๒๙-๔๑๐๑-๐๑๙ | เจ้าพนักงานธุรการ | ปง./ชง. | ๒๙๗,๙๐๐ (๒๔,๒๗๐ x ๑๒) | - | - | ๒๙๗,๙๐๐ |
| ๑๙ | น.ส.ธัญลักษณ์ ทองทา | บธ.บ. (การจัดการ) | ๓๒-๑-๒๙-๔๑๐๑-๐๒๐ | เจ้าพนักงานธุรการ | ชำนาญงาน | ๓๒-๑-๒๙-๔๑๐๑-๐๒๐ | เจ้าพนักงานธุรการ | ชำนาญงาน | ๒๙๗,๙๐๐ (ค่ากลางเงินเดือน) | - | - | ๒๙๗,๙๐๐ |
| ๒๐ | น.ส.สุกัญตา นงนิม | บธ.บ. คอมพิวเตอร์ | ๓๒-๑-๒๙-๔๑๐๑-๐๓๐ | เจ้าพนักงานธุรการ | ชำนาญงาน | ๓๒-๑-๒๙-๔๑๐๑-๐๓๐ | เจ้าพนักงานธุรการ | ชำนาญงาน | ๒๕๔,๒๘๐ (๒๑,๑๙๐ x ๑๒) | - | - | ๒๕๔,๒๘๐ |
| ๒๑ | ลูกจ้างประจำ น.ส.สุทิชา เรืองกิจจา | ปวช. (การขาย) | ๖๐ | เจ้าพนักงานธุรการ | สนับสนุน กลุ่มที่ ๑-๓ | ๖๐ | เจ้าพนักงานธุรการ | สนับสนุน กลุ่มที่ ๑-๓ | ๓๑๓,๔๔๐ (๒๖,๑๒๐ x ๑๒) | - | - | ๓๑๓,๔๔๐ |
| ๒๒ | พนักงานจ้างตามภารกิจ น.ส.อรณิชา ชิดหริดี | บธ.บ. (การตลาด) | | ผู้ช่วยนักจัดการงานทั่วไป | (คุณวุฒิ) | | ผู้ช่วยนักจัดการงานทั่วไป | (คุณวุฒิ) | ๓๔๙,๓๒๐ (๒๙,๑๑๐ x ๑๒) | - | - | ๓๔๙,๓๒๐ |
| ๒๓ | ว่างเดิม | | | ผู้ช่วยนักจัดการงานทั่วไป | (คุณวุฒิ) | | ผู้ช่วยนักจัดการงานทั่วไป | (คุณวุฒิ) | ๒๑๖,๘๔๐ (๑๘,๐๗๐ x ๑๒) | - | - | ๒๑๖,๘๔๐ |
| | | | | | | | | | ๑๘๐,๐๐๐ (๑๕,๐๐๐ x ๑๒) | - | - | (ว่างเดิม) ๑๘๐,๐๐๐ |