



แผนอัตรากำลัง ๓ ปี (ปรับปรุงครั้งที่ ๓)

ของ

องค์การบริหารส่วนจังหวัดพระนครศรีอยุธยา
อำเภอพระนครศรีอยุธยา จังหวัดพระนครศรีอยุธยา
ประจำปีงบประมาณ พ.ศ. ๒๕๖๔ - ๒๕๖๖

ฝ่ายสรรหาและบรรจุแต่งตั้ง
กองการเจ้าหน้าที่



ประกาศองค์การบริหารส่วนจังหวัดพระนครศรีอยุธยา
เรื่อง แผนอัตรากำลัง ๓ ปี ประจำปีงบประมาณ พ.ศ. ๒๕๖๔- ๒๕๖๖
(ฉบับปรับปรุงครั้งที่ ๓)
กรณีปรับปรุงตำแหน่งข้าราชการองค์การบริหารส่วนจังหวัด

ประกาศคณะกรรมการข้าราชการองค์การบริหารส่วนจังหวัด จังหวัดพระนครศรีอยุธยา เรื่อง
เงื่อนไขเกี่ยวกับการบริหารงานบุคคลขององค์การบริหารส่วนจังหวัด ลงวันที่ ๑ พฤศจิกายน ๒๕๕๕ และ
ที่แก้ไขเพิ่มเติมจนถึงปัจจุบัน กำหนดให้องค์การบริหารส่วนจังหวัด จัดทำแผนอัตรากำลัง ๓ ปี เพื่อใช้เป็น
กรอบในการกำหนดตำแหน่ง ให้สอดคล้อง และเหมาะสมกับปริมาณงาน ภารกิจขององค์กรปกครองส่วน
ท้องถิ่น ประกอบกับกองสาธารณสุข และกองสวัสดิการสังคม มีภารกิจ และปริมาณงานที่เพิ่มมากขึ้น
จึงมีความจำเป็นที่จะต้องปรับปรุงตำแหน่งในแผนอัตรากำลัง ๓ ปี (พ.ศ. ๒๕๖๔ - ๒๕๖๖) โดยกำหนด
ตำแหน่งที่มีภารกิจหน้าที่ความรับผิดชอบมากขึ้นจากเดิม

อาศัยอำนาจตามความในมาตรา ๑๕ แห่งพระราชบัญญัติระเบียบบริหารงานบุคคลส่วน
ท้องถิ่น พ.ศ. ๒๕๔๒ ประกอบกับมติคณะกรรมการข้าราชการองค์การบริหารส่วนจังหวัด จังหวัด
พระนครศรีอยุธยา ในการประชุมครั้งที่ ๕/๒๕๖๕ เมื่อวันที่ ๒๗ พฤษภาคม ๒๕๖๕ องค์การบริหารส่วนจังหวัด
พระนครศรีอยุธยา จึงประกาศใช้แผนอัตรากำลัง ๓ ปี ประจำปีงบประมาณ พ.ศ. ๒๕๖๔- ๒๕๖๖
(ฉบับปรับปรุงครั้งที่ ๓) กรณีปรับปรุงตำแหน่งข้าราชการองค์การบริหารส่วนจังหวัด

ทั้งนี้ตั้งแต่วันที่นี้เป็นต้นไป

ประกาศ ณ วันที่ ๘ มิถุนายน พ.ศ.๒๕๖๕

(นางสมทรง พันธุ์เจริญวรกุล)

นายกองค์การบริหารส่วนจังหวัดพระนครศรีอยุธยา

คำนำ

การจัดทำแผนอัตรากำลัง ๓ ปี (ปรับปรุงครั้งที่ ๓) ขององค์การบริหารส่วนจังหวัด พระนครศรีอยุธยา รอบปีงบประมาณ ๒๕๖๔ - ๒๕๖๖ เป็นไปตามหลักเกณฑ์ และวิธีการที่คณะกรรมการกลางข้าราชการหรือพนักงานส่วนท้องถิ่น (ก.กลาง) กำหนด โดยได้คำนึงถึงภารกิจ อำนาจหน้าที่ตามกฎหมายที่เกี่ยวข้อง ว่าจะมีตำแหน่งใด ระดับใด อยู่ในส่วนราชการใด จำนวนเท่าใด ให้คำนึงภาระหน้าที่ความรับผิดชอบ ลักษณะงานที่ต้องปฏิบัติ ความยาก ปริมาณและคุณภาพของงาน ตลอดจนทั้งภาระค่าใช้จ่ายขององค์การบริหารส่วนจังหวัดพระนครศรีอยุธยา การจัดทำแผนอัตรากำลังของข้าราชการหรือพนักงานส่วนท้องถิ่น เพื่อเป็นกรอบในการกำหนดตำแหน่งและการใช้ตำแหน่งข้าราชการ หรือพนักงานส่วนท้องถิ่น โดยเสนอให้คณะกรรมการข้าราชการองค์การบริหารส่วนจังหวัด จังหวัดพระนครศรีอยุธยา (ก.จังหวัด) พิจารณาให้ความเห็นชอบ โดยกำหนดให้ องค์การบริหารส่วนจังหวัดพระนครศรีอยุธยา แต่งตั้งคณะกรรมการจัดทำแผนอัตรากำลัง เพื่อวิเคราะห์อำนาจหน้าที่ และภารกิจขององค์การบริหารส่วนจังหวัดพระนครศรีอยุธยา วิเคราะห์ความต้องการกำลังคน วิเคราะห์การวางแผนการใช้กำลังคน จัดทำกรอบอัตรากำลัง และกำหนดหลักเกณฑ์และเงื่อนไข ในการกำหนดตำแหน่งข้าราชการหรือพนักงานส่วนท้องถิ่น ตามแผนอัตรากำลัง ๓ ปี (ปรับปรุงครั้งที่ ๓) ขององค์การบริหารส่วนจังหวัดพระนครศรีอยุธยา ประจำปีงบประมาณ ๒๕๖๔ - ๒๕๖๖ เพื่อเป็นแนวทางในการดำเนินการวางแผนการใช้ อัตรากำลัง การพัฒนาบุคลากรขององค์การบริหารส่วนจังหวัดพระนครศรีอยุธยา ต่อไป

องค์การบริหารส่วนจังหวัดพระนครศรีอยุธยา
มิถุนายน ๒๕๖๕

สารบัญ

เรื่อง

หน้า

- | | |
|---|----------|
| ๘. โครงสร้างการกำหนดส่วนราชการ | ๑ - ๑๑ |
| ๙. ภาระค่าใช้จ่ายเกี่ยวกับเงินเดือนและประโยชน์ตอบแทนอื่น | ๑๒ - ๒๖ |
| ๑๐. แผนภูมิโครงสร้างการแบ่งส่วนราชการตามแผนอัตรากำลัง ๓ ปี (ปรับปรุงครั้งที่ ๓) | ๒๗ - ๔๖ |
| ๑๑. บัญชีแสดงจัดคนลงสู่ตำแหน่งและการกำหนดเลขที่ตำแหน่งในส่วนราชการ | ๔๗ - ๑๐๙ |

ภาคผนวก

ประกาศ เรื่อง แบ่งส่วนราชการภายใน และอำนาจหน้าที่ของส่วนราชการ
ในองค์การบริหารส่วนจังหวัดพระนครศรีอยุธยา พ.ศ. ๒๕๖๔ (ฉบับที่ ๒)

๘. โครงสร้างการกำหนดส่วนราชการ

องค์การบริหารส่วนจังหวัดพระนครศรีอยุธยา มีความประสงค์ปรับปรุงตำแหน่งประเภทวิชาการ ระดับชำนาญการพิเศษ เนื่องจากองค์การบริหารส่วนจังหวัดพระนครศรีอยุธยา มีภารกิจอำนาจหน้าที่ที่เพิ่มขึ้นและจะต้องดำเนินการแก้ไขปัญหาต่างๆ ภายใต้อำนาจหน้าที่ที่กำหนดไว้ในพระราชบัญญัติองค์การบริหารส่วนจังหวัด พ.ศ. ๒๕๔๐ และฉบับแก้ไขเพิ่มเติมจนถึงปัจจุบัน และพระราชบัญญัติกำหนดแผนและขั้นตอนการกระจายอำนาจให้แก่องค์กรปกครองส่วนท้องถิ่น พ.ศ.๒๕๔๒ โดยมีการกำหนดโครงสร้างส่วนราชการ ดังนี้

๘.๑ ตารางเปรียบเทียบโครงสร้างตามแผนอัตรากำลั้ง ๒๕๖๔ - ๒๕๖๖ (เดิม) (ปรับปรุงครั้งที่ ๒) และโครงสร้างตามแผนอัตรากำลั้ง ๒๕๖๔ - ๒๕๖๖ (ใหม่)

โครงสร้างตามแผนอัตรากำลั้ง ๖๔ - ๖๖ (เดิม) (ปรับปรุงครั้งที่ ๒)	โครงสร้างตามแผนอัตรากำลั้ง ๖๔ - ๖๖ (ใหม่)	หมายเหตุ
<p>ก. ส่วนราชการระดับกอง</p> <p>๑) สำนักปลัดองค์การบริหารส่วนจังหวัด</p> <p>๒) สำนักงานเลขานุการองค์การบริหารส่วนจังหวัด</p> <p>๓) กองยุทธศาสตร์และงบประมาณ</p> <p>๔) กองคลัง</p> <p>๕) กองช่าง</p> <p>๖) กองสวัสดิการสังคม</p> <p>๗) กองการศึกษา ศาสนาและวัฒนธรรม</p> <p>๘) กองพัสดุและทรัพย์สิน</p> <p>๙) กองการเจ้าหน้าที่</p> <p>๑๐) กองสาธารณสุข</p> <p>๑๑) กองการท่องเที่ยวและกีฬา</p>	<p>ก. ส่วนราชการระดับกอง</p> <p>๑) สำนักปลัดองค์การบริหารส่วนจังหวัด</p> <p>๒) สำนักงานเลขานุการองค์การบริหารส่วนจังหวัด</p> <p>๓) กองยุทธศาสตร์และงบประมาณ</p> <p>๔) กองคลัง</p> <p>๕) กองช่าง</p> <p>๖) กองสวัสดิการสังคม</p> <p>๗) กองการศึกษา ศาสนาและวัฒนธรรม</p> <p>๘) กองพัสดุและทรัพย์สิน</p> <p>๙) กองการเจ้าหน้าที่</p> <p>๑๐) กองสาธารณสุข</p> <p>๑๑) กองการท่องเที่ยวและกีฬา</p>	
<p>ข. ส่วนราชการระดับต่ำกว่ากอง</p> <p>๑) หน่วยตรวจสอบภายใน</p>	<p>ข. ส่วนราชการระดับต่ำกว่ากอง</p> <p>๑) หน่วยตรวจสอบภายใน</p>	
<p>ค. ส่วนราชการระดับฝ่าย</p> <p>๑. สำนักปลัดองค์การบริหารส่วนจังหวัด</p> <p>๑) ฝ่ายอำนวยการ</p> <p>๒) ฝ่ายนิติการ</p> <p>๓) ฝ่ายป้องกันและบรรเทาสาธารณภัย</p> <p>๔) ฝ่ายส่งเสริมการเกษตร</p>	<p>ค. ส่วนราชการระดับฝ่าย</p> <p>๑. สำนักปลัดองค์การบริหารส่วนจังหวัด</p> <p>๑) ฝ่ายอำนวยการ</p> <p>๒) ฝ่ายนิติการ</p> <p>๓) ฝ่ายป้องกันและบรรเทาสาธารณภัย</p> <p>๔) ฝ่ายส่งเสริมการเกษตร</p>	

โครงสร้างตามแผนอัตรากำลัง ๒๔ - ๒๖ (เดิม) (ปรับปรุงครั้งที่ ๒)	โครงสร้างตามแผนอัตรากำลัง ๒๔ - ๒๖ (ใหม่)	หมายเหตุ
<p>๒ สำนักงานเลขาธิการองค์การบริหารส่วนจังหวัด</p> <p>๑) ฝ่ายกิจการคณะผู้บริหาร</p> <p>๒) ฝ่ายกิจการสภา</p> <p>๓) ฝ่ายการประชุม</p> <p>๔) ฝ่ายตรวจสอบ ติดตาม และประเมินผล</p> <p>๕) งานบริหารงานทั่วไป</p>	<p>๒ สำนักงานเลขาธิการองค์การบริหารส่วนจังหวัด</p> <p>๑) ฝ่ายกิจการคณะผู้บริหาร</p> <p>๒) ฝ่ายกิจการสภา</p> <p>๓) ฝ่ายการประชุม</p> <p>๔) ฝ่ายตรวจสอบ ติดตาม และประเมินผล</p> <p>๕) งานบริหารงานทั่วไป</p>	
<p>๓. กองยุทธศาสตร์และงบประมาณ</p> <p>๑) ฝ่ายยุทธศาสตร์และแผนงาน</p> <p>๒) ฝ่ายงบประมาณและเงินอุดหนุน</p> <p>๓) ฝ่ายตรวจติดตามและประเมินผล</p> <p>๔) ฝ่ายสถิติข้อมูลและสารสนเทศ</p> <p>๕) ฝ่ายประชาสัมพันธ์</p> <p>๖) งานบริหารงานทั่วไป</p>	<p>๓. กองยุทธศาสตร์และงบประมาณ</p> <p>๑) ฝ่ายยุทธศาสตร์และแผนงาน</p> <p>๒) ฝ่ายงบประมาณและเงินอุดหนุน</p> <p>๓) ฝ่ายตรวจติดตามและประเมินผล</p> <p>๔) ฝ่ายสถิติข้อมูลและสารสนเทศ</p> <p>๕) ฝ่ายประชาสัมพันธ์</p> <p>๖) งานบริหารงานทั่วไป</p>	
<p>๔. กองคลัง</p> <p>๑) ฝ่ายการเงินและบัญชี</p> <p>๒) ฝ่ายบริหารงานคลัง</p> <p>๓) ฝ่ายเร่งรัด และจัดเก็บรายได้</p> <p>๔) ฝ่ายผลประโยชน์และกิจการพาณิชย์</p> <p>๕) งานบริหารงานทั่วไป</p>	<p>๔. กองคลัง</p> <p>๑) ฝ่ายการเงินและบัญชี</p> <p>๒) ฝ่ายบริหารงานคลัง</p> <p>๓) ฝ่ายเร่งรัด และจัดเก็บรายได้</p> <p>๔) ฝ่ายผลประโยชน์และกิจการพาณิชย์</p> <p>๕) งานบริหารงานทั่วไป</p>	
<p>๕. กองช่าง</p> <p>๑) ฝ่ายสำรวจและออกแบบ</p> <p>๒) ฝ่ายก่อสร้างและซ่อมบำรุง</p> <p>๓) ฝ่ายเครื่องจักรกล</p> <p>๔) ฝ่ายช่างสุขาภิบาล</p> <p>๕) ฝ่ายทางหลวงชนบท</p> <p>๖) งานบริหารงานทั่วไป</p>	<p>๕. กองช่าง</p> <p>๑) ฝ่ายสำรวจและออกแบบ</p> <p>๒) ฝ่ายก่อสร้างและซ่อมบำรุง</p> <p>๓) ฝ่ายเครื่องจักรกล</p> <p>๔) ฝ่ายช่างสุขาภิบาล</p> <p>๕) ฝ่ายทางหลวงชนบท</p> <p>๖) งานบริหารงานทั่วไป</p>	
<p>๖. กองการศึกษา ศาสนาและวัฒนธรรม</p> <p>๑) ฝ่ายบริหารการศึกษา</p> <p>๒) ฝ่ายส่งเสริมการศึกษา ศาสนา และวัฒนธรรม</p> <p>๓) งานบริหารงานทั่วไป</p>	<p>๖. กองการศึกษา ศาสนาและวัฒนธรรม</p> <p>๑) ฝ่ายบริหารการศึกษา</p> <p>๒) ฝ่ายส่งเสริมการศึกษา ศาสนา และวัฒนธรรม</p> <p>๓) งานบริหารงานทั่วไป</p>	

โครงสร้างตามแผนอัตรากำลัง ๒๔ - ๒๖ (เดิม) (ปรับปรุงครั้งที่ ๒)	โครงสร้างตามแผนอัตรากำลัง ๒๔ - ๒๖ (ใหม่)	หมายเหตุ
๗. กองการเจ้าหน้าที่ ๑) ฝ่ายสรรหาและบรรจุแต่งตั้ง ๒) ฝ่ายส่งเสริมและพัฒนาบุคลากร ๓) ฝ่ายวินัยและส่งเสริมคุณธรรม ๔) งานบริหารงานทั่วไป	๗. กองการเจ้าหน้าที่ ๑) ฝ่ายสรรหาและบรรจุแต่งตั้ง ๒) ฝ่ายส่งเสริมและพัฒนาบุคลากร ๓) ฝ่ายวินัยและส่งเสริมคุณธรรม ๔) งานบริหารงานทั่วไป	
๘. กองพัสดุและทรัพย์สิน ๑) ฝ่ายจัดหาพัสดุ ๒) ฝ่ายทะเบียนและทรัพย์สิน ๓) งานบริหารงานทั่วไป	๘. กองพัสดุและทรัพย์สิน ๑) ฝ่ายจัดหาพัสดุ ๒) ฝ่ายทะเบียนและทรัพย์สิน ๓) งานบริหารงานทั่วไป	
๙. กองสวัสดิการสังคม ๑) ฝ่ายพัฒนาชุมชน ๒) ฝ่ายสังคมสงเคราะห์ ๓) งานบริหารงานทั่วไป	๙. กองสวัสดิการสังคม ๑) ฝ่ายพัฒนาชุมชน ๒) ฝ่ายสังคมสงเคราะห์ ๓) งานบริหารงานทั่วไป	
๑๐. กองสาธารณสุข ๑) ฝ่ายบริหารงานสาธารณสุข ๒) ฝ่ายควบคุมและจัดการคุณภาพสิ่งแวดล้อม ๓) งานบริหารงานทั่วไป	๑๐. กองสาธารณสุข ๑) ฝ่ายบริหารงานสาธารณสุข ๒) ฝ่ายควบคุมและจัดการคุณภาพสิ่งแวดล้อม ๓) งานบริหารงานทั่วไป	
๑๑. กองการท่องเที่ยวและกีฬา ๑) ฝ่ายการท่องเที่ยว ๒) ฝ่ายการกีฬา ๓) งานบริหารงานทั่วไป	๑๑. กองการท่องเที่ยวและกีฬา ๑) ฝ่ายการท่องเที่ยว ๒) ฝ่ายการกีฬา ๓) งานบริหารงานทั่วไป	

8.2 การวิเคราะห์การกำหนดตำแหน่ง

องค์การบริหารส่วนจังหวัดพระนครศรีอยุธยา ได้วิเคราะห์การกำหนดตำแหน่งจากภารกิจ ปริมาณงานที่จะดำเนินการในแต่ละส่วนราชการ ในระยะเวลา 3 ปีข้างหน้า ซึ่งเป็นการสะท้อนให้เห็นว่าปริมาณงานในแต่ละส่วนราชการมีเท่าใด เพื่อนำมาวิเคราะห์ว่าต้องใช้ตำแหน่งใด สายงานใด จำนวนเท่าใด ในส่วนราชการนั้น จึงจะเหมาะสมกับภารกิจ ปริมาณงาน เพื่อให้คุ้มค่าต่อการใช้จ่ายงบประมาณขององค์การบริหารส่วนจังหวัดพระนครศรีอยุธยา และเพื่อให้การบริหารงานขององค์การบริหารส่วนจังหวัดพระนครศรีอยุธยา เป็นไปอย่างมีประสิทธิภาพและประสิทธิผล โดยนำผลการวิเคราะห์ตำแหน่งมาบันทึกข้อมูลลงใน กรอบอัตรากำลึง 3 ปี ดังนี้

กรอบอัตรากำลึง 3 ปี ประจำปี พ.ศ. 2564 - 2566 (ปรับปรุงครั้งที่ 3)

ส่วนราชการ	กรอบอัตรากำลึงเดิม ปี 2564 (ปรับปรุงครั้งที่ 2)	กรอบอัตรากำลึงที่คาดว่าจะต้องใช้ในช่วงระยะเวลา 3 ปีข้างหน้า			อัตรากำลึงคนเพิ่ม/ลด			หมายเหตุ
		2564	2565	2566	2564	2565	2566	
นักบริหารงานท้องถิ่น ระดับสูง (ปลัดองค์การบริหารส่วนจังหวัดพระนครศรีอยุธยา)	1	1	1	1	0	0	0	
นักบริหารงานท้องถิ่น ระดับสูง (รองปลัดองค์การบริหารส่วนจังหวัดพระนครศรีอยุธยา)	1	1	1	1	0	0	0	
นักบริหารงานท้องถิ่น ระดับกลาง (รองปลัดองค์การบริหารส่วนจังหวัดพระนครศรีอยุธยา)	1	1	1	1	0	0	0	
พนักงานจ้าง								
พนักงานจ้างผู้เชี่ยวชาญพิเศษ (ด้านการบริหารงานท้องถิ่น)	1	1	1	1	0	0	0	
สำนักปลัดองค์การบริหารส่วนจังหวัด (01)								
อำนวยการท้องถิ่น ระดับกลาง (หัวหน้าสำนักปลัดองค์การบริหารส่วนจังหวัด)	1	1	1	1	0	0	0	
อำนวยการท้องถิ่น ระดับต้น (หัวหน้าฝ่ายอำนวยการ)	1	1	1	1	0	0	0	
อำนวยการท้องถิ่น ระดับต้น (หัวหน้าฝ่ายนิติการ)	1	1	1	1	0	0	0	
อำนวยการท้องถิ่น ระดับต้น (หัวหน้าฝ่ายป้องกันและบรรเทาสาธารณภัย)	1	1	1	1	0	0	0	
อำนวยการท้องถิ่น ระดับต้น (หัวหน้าฝ่ายส่งเสริมการเกษตร)	1	1	1	1	0	0	0	อยู่ระหว่างดำเนินการของ กจ.
นักจัดการงานทั่วไปปฏิบัติการ/ชำนาญการ	6	6	6	6	0	0	0	อยู่ระหว่างดำเนินการของ กสส. 1 อตรา
นิติกรปฏิบัติการ/ชำนาญการ	4	4	4	4	0	0	0	
นักวิชาการเกษตรปฏิบัติการ/ชำนาญการ	2	2	2	2	0	0	0	
เจ้าพนักงานป้องกันและบรรเทาสาธารณภัยปฏิบัติงาน/ชำนาญงาน	2	2	2	2	0	0	0	
เจ้าพนักงานธุรการปฏิบัติงาน/ชำนาญงาน	4	4	4	4	0	0	0	
ลูกจ้างประจำ								
เจ้าพนักงานธุรการ	1	1	1	0	0	0	-1	ว่างให้ยุบ
พนักงานขับเครื่องจักรกลขนาดเบา	1	1	1	1	0	0	0	
พนักงานจ้างตามภารกิจ								
ผู้ช่วยนักจัดการงานทั่วไป	2	2	2	2	0	0	0	
ผู้ช่วยนิติกร	1	1	1	1	0	0	0	
ผู้ช่วยเจ้าพนักงานธุรการ	1	1	1	1	0	0	0	
ผู้ช่วยเจ้าพนักงานป้องกันและบรรเทาสาธารณภัย	4	4	4	4	0	0	0	
พนักงานขับเครื่องจักรกลขนาดกลาง (ทักษะ)	4	4	4	4	0	0	0	
พนักงานจ้างทั่วไป								
คนงานทั่วไป (บริกร)	1	1	1	1	0	0	0	
คนงานทั่วไป (เครื่องสูบน้ำ)	2	2	2	2	0	0	0	
คนงานทั่วไป (โรงปุ๋ย)	1	1	1	1	0	0	0	
สำนักเลขานุการองค์การบริหารส่วนจังหวัด (02)								
อำนวยการท้องถิ่น ระดับกลาง (เลขานุการองค์การบริหารส่วนจังหวัด)	1	1	1	1	0	0	0	
อำนวยการท้องถิ่น ระดับต้น (หัวหน้าฝ่ายกิจการสภา)	1	1	1	1	0	0	0	

ส่วนราชการ	กรอบอัตรา กำลัง เดิม ปี 2564 (ปรับปรุง ครั้งที่ 2)	กรอบอัตราตำแหน่งที่คาด ว่าต้องใช้ในช่วง ระยะเวลา 3 ปีข้างหน้า			อัตราค่าจ้าง เพิ่ม/ลด			หมายเหตุ
		2564	2565	2566	2564	2565	2566	
		1	1	1	1	0	0	
1	1	1	1	0	0	0		
1	1	1	1	0	0	0		
11	11	11	11	0	0	0		
3	3	3	3	0	0	0		
พนักงานจ้าง								
7	7	7	7	0	0	0		
2	2	2	2	0	0	0		
กองคลัง (04)								
1	1	1	1	0	0	0		
1	1	1	1	0	0	0		
1	1	1	1	0	0	0		
1	1	1	1	0	0	0		
1	1	1	1	0	0	0		
1	1	1	1	0	0	0		
4	4	4	4	0	0	0		
5	5	5	5	0	0	0		
1	1	1	1	0	0	0		
3	3	3	3	0	0	0		
8	8	8	8	0	0	0	อยู่ระหว่างดำเนินการของ กสท. 2 อัตรา	
2	2	2	2	0	0	0	อยู่ระหว่างดำเนินการของ กสท. 1 อัตรา	
พนักงานจ้าง								
1	1	1	1	0	0	0		
3	3	3	3	0	0	0		
2	2	2	2	0	0	0		
2	2	2	2	0	0	0		
2	2	2	2	0	0	0		
4	4	4	4	0	0	0		
กองช่าง (05)								
1	1	1	1	0	0	0		
1	1	1	1	0	0	0		
1	1	1	1	0	0	0		
1	1	1	1	0	0	0		
1	1	1	1	0	0	0		
3	3	3	3	0	0	0		
1	1	1	1	0	0	0		
5	5	5	5	0	0	0	อยู่ระหว่างดำเนินการของ กสท. 1 อัตรา	
1	1	1	1	0	0	0		
1	1	1	1	0	0	0	อยู่ระหว่างดำเนินการของ กสท.	
8	8	8	8	0	0	0		

ส่วนราชการ	กรอบอัตรากำลังเดิม ปี 2564 (ปรับปรุงครั้งที่ 2)	กรอบอัตรตำแหน่งที่คาดว่าจะต้องใช้ในช่วง ระยะเวลา 3 ปีข้างหน้า			อัตรากำลังคน เพิ่ม/ลด			หมายเหตุ
		2564	2565	2566	2564	2565	2566	
เจ้าพนักงานสวนสาธารณะปฏิบัติงาน/ชำนาญงาน	1	1	1	1	0	0	0	อยู่ระหว่างดำเนินการของ กสธ.
นายช่างโยธาอาวุโส	1	1	1	1	0	0	0	
นายช่างโยธาปฏิบัติงาน/ชำนาญงาน	15	15	15	15	0	0	0	อยู่ระหว่างดำเนินการของ กสธ. 4 อัตรา
นายช่างเขียนแบบปฏิบัติงาน/ชำนาญงาน	3	3	3	3	0	0	0	อยู่ระหว่างดำเนินการของ กสธ.
นายช่างสำรวจปฏิบัติงาน/ชำนาญงาน	3	3	3	3	0	0	0	อยู่ระหว่างดำเนินการของ กสธ. 2 อัตรา
นายช่างเครื่องกลปฏิบัติงาน/ชำนาญงาน	7	7	7	7	0	0	0	
นายช่างไฟฟ้าอาวุโส	1	1	1	1	0	0	0	
นายช่างไฟฟ้าปฏิบัติงาน/ชำนาญงาน	2	2	2	2	0	0	0	อยู่ระหว่างดำเนินการของ กสธ. 1 อัตรา
ลูกจ้างประจำ								
พนักงานขับเครื่องจักรกลขนาดกลาง	2	2	2	1	0	0	-1	ว่างให้ยุบ
พนักงานขับเครื่องจักรกลขนาดเบา	3	3	3	3	0	0	0	ว่างให้ยุบ
พนักงานขับรถยนต์	1	1	1	1	0	0	0	ว่างให้ยุบ
เจ้าพนักงานธุรการ	1	1	1	1	0	0	0	ว่างให้ยุบ
คนงานประจำเรือ	1	1	1	1	0	0	0	ว่างให้ยุบ
พนักงานจ้างตามภารกิจ								
ผู้ช่วยนักจัดการงานทั่วไป	3	3	3	3	0	0	0	
ผู้ช่วยนักวิชาการเกษตร	2	2	2	2	0	0	0	
ผู้ช่วยเจ้าพนักงานธุรการ	6	6	6	6	0	0	0	
ผู้ช่วยช่างเขียนแบบ	1	1	1	1	0	0	0	
ผู้ช่วยนายช่างไฟฟ้า	7	7	7	7	0	0	0	
ผู้ช่วยนายช่างเครื่องกล	8	8	8	8	0	0	0	
ผู้ช่วยนายช่างโยธา	16	16	16	16	0	0	0	
พนักงานขับรถยนต์ (ทักษะ)	7	7	7	7	0	0	0	
พนักงานขับเครื่องจักรกลขนาดเบา (ทักษะ)	3	3	3	3	0	0	0	
พนักงานขับเครื่องจักรกลขนาดกลาง (ทักษะ)	9	9	9	9	0	0	0	
พนักงานขับเครื่องจักรกลขนาดหนัก (ทักษะ)	9	9	9	9	0	0	0	
พนักงานจ้างทั่วไป								
พนักงานขับเครื่องจักรกลขนาดกลาง (ทั่วไป)	5	5	5	5	0	0	0	
พนักงานขับเครื่องจักรกลขนาดเบา (ทั่วไป)	12	12	12	12	0	0	0	
พนักงานขับรถยนต์ (ทั่วไป)	5	5	5	5	0	0	0	
คนสวน (ทุ่งภูเขาทอง)	33	33	33	33	0	0	0	
คนสวน (ทุ่งมะขามหย่อง)	24	24	24	24	0	0	0	
คนสวน (ทุ่งหันตรา)	34	34	34	34	0	0	0	
คนงานทั่วไป (ทุ่งหันตรา)	3	3	3	3	0	0	0	
คนงานทั่วไป (ซ่อมสายทาง)	15	15	15	15	0	0	0	
คนงานทั่วไป (อาคาร)	17	17	17	17	0	0	0	
รวม	285	285	285	284	0	0	-1	
กองสาธารณสุข (06)								
อำนาจการท้องถิ่น ระดับกลาง (ผู้อำนวยการกองสาธารณสุข)	1	1	1	1	0	0	0	อยู่ระหว่างดำเนินการของ กจ.
อำนาจการท้องถิ่น ระดับต้น (หัวหน้าฝ่ายบริหารงานสาธารณสุข)	1	1	1	1	0	0	0	อยู่ระหว่างดำเนินการของ กจ.
อำนาจการท้องถิ่น ระดับต้น (หัวหน้าฝ่ายควบคุมและจัดการคุณภาพสิ่งแวดล้อม)	1	1	1	1	0	0	0	อยู่ระหว่างดำเนินการของ กจ.
นักจัดการงานทั่วไปปฏิบัติการ/ชำนาญการ	3	3	3	3	0	0	0	อยู่ระหว่างดำเนินการของ กสธ. 2 อัตรา
นักวิชาการสาธารณสุขชำนาญการพิเศษ	0	0	1	1	0	+1	0	

ส่วนราชการ	กรอบอัตรากำลังเดิม ปี 2564 (ปรับปรุงครั้งที่ 2)	กรอบอัตรตำแหน่งที่คาดว่าจะต้องใช้ในช่วงระยะเวลา 3 ปีข้างหน้า			อัตรากำลังคนเพิ่ม/ลด			หมายเหตุ
		2564	2565	2566	2564	2565	2566	
นักวิชาการสาธารณสุขชำนาญการ	1	1	0	0	0	-1	0	ปรับปรุงตำแหน่งเป็น ชพ.
วิศวกรสุขาภิบาลปฏิบัติการ/ชำนาญการ	1	1	1	1	0	0	0	อยู่ระหว่างดำเนินการของ กสด.
นักวิชาการสุขาภิบาลปฏิบัติการ/ชำนาญการ	2	2	2	2	0	0	0	
นักวิชาการสิ่งแวดล้อมปฏิบัติการ/ชำนาญการ	1	1	1	1	0	0	0	
พยาบาลวิชาชีพปฏิบัติการ/ชำนาญการ	1	1	1	1	0	0	0	
เจ้าพนักงานธุรการปฏิบัติงาน/ชำนาญงาน	2	2	2	2	0	0	0	
เจ้าพนักงานสาธารณสุขปฏิบัติงาน/ชำนาญงาน	1	1	1	1	0	0	0	อยู่ระหว่างดำเนินการของ กสด.
นายช่างเครื่องกลปฏิบัติงาน/ชำนาญงาน	1	1	1	1	0	0	0	
นายช่างไฟฟ้าปฏิบัติงาน/ชำนาญงาน	1	1	1	1	0	0	0	
พนักงานจ้างตามภารกิจ								
ผู้ช่วยนักวิชาการสุขาภิบาล	1	1	1	1	0	0	0	
ผู้ช่วยนักวิชาการสิ่งแวดล้อม	1	1	1	1	0	0	0	
ผู้ช่วยนายช่างเครื่องกล	1	1	1	1	0	0	0	
ผู้ช่วยนายช่างไฟฟ้า	1	1	1	1	0	0	0	
ผู้ช่วยเจ้าพนักงานสาธารณสุข	1	1	1	1	0	0	0	
ผู้ช่วยเจ้าพนักงานธุรการ	4	4	4	4	0	0	0	
พนักงานขับเครื่องจักรขนาดเบา (ทักษะ)	1	1	1	1	0	0	0	
พนักงานขับเครื่องจักรขนาดกลาง (ทักษะ)	2	2	2	2	0	0	0	
พนักงานขับเครื่องจักรขนาดหนัก (ทักษะ)	6	6	6	6	0	0	0	
พนักงานจ้างทั่วไป								
พนักงานขับเครื่องจักรขนาดกลาง (ทั่วไป)	1	1	1	1	0	0	0	
พนักงานขับเครื่องจักรขนาดเบา (ทั่วไป)	8	8	8	8	0	0	0	
คนงานทั่วไป (รถขยะ)	6	6	6	6	0	0	0	
คนงานทั่วไป (ศูนย์กำจัดขยะ)	15	15	15	15	0	0	0	
คนสวน (ศูนย์กำจัดขยะ)	15	15	15	15	0	0	0	
รวม	80	80	80	80	0	0	0	
กองยุทธศาสตร์และงบประมาณ (07)								
อำนาจการท้องถิ่น ระดับกลาง (ผู้อำนวยการกองยุทธศาสตร์และงบประมาณ)	1	1	1	1	0	0	0	
อำนาจการท้องถิ่น ระดับต้น (หัวหน้าฝ่ายงบประมาณและเงินอุดหนุน)	1	1	1	1	0	0	0	
อำนาจการท้องถิ่น ระดับต้น (หัวหน้าฝ่ายยุทธศาสตร์และแผนงาน)	1	1	1	1	0	0	0	
อำนาจการท้องถิ่น ระดับต้น (หัวหน้าฝ่ายประชาสัมพันธ์)	1	1	1	1	0	0	0	
อำนาจการท้องถิ่น ระดับต้น (หัวหน้าฝ่ายตรวจติดตามและประเมินผล)	1	1	1	1	0	0	0	
อำนาจการท้องถิ่น ระดับต้น (หัวหน้าฝ่ายสถิติข้อมูลและสารสนเทศ)	1	1	1	1	0	0	0	
นักจัดการงานทั่วไปปฏิบัติการ/ชำนาญการ	2	2	2	2	0	0	0	
นักวิเคราะห์นโยบายและแผนปฏิบัติการ/ชำนาญการ	11	11	11	11	0	0	0	
นักวิชาการคอมพิวเตอร์ปฏิบัติการ/ชำนาญการ	4	4	4	4	0	0	0	
นักประชาสัมพันธ์ปฏิบัติการ/ชำนาญการ	2	2	2	2	0	0	0	
เจ้าพนักงานธุรการปฏิบัติงาน/ชำนาญงาน	3	3	3	3	0	0	0	
พนักงานจ้างตามภารกิจ								
ผู้ช่วยนักจัดการงานทั่วไป	1	1	1	1	0	0	0	
ผู้ช่วยนักวิเคราะห์นโยบายและแผน	5	5	5	5	0	0	0	
ผู้ช่วยนักวิชาการคอมพิวเตอร์	4	4	4	4	0	0	0	
ผู้ช่วยนักประชาสัมพันธ์	5	5	5	5	0	0	0	

ส่วนราชการ	กรอบอัตรา กำลัง เดิม ปี 2564 (ปรับปรุง ครั้งที่ 2)	กรอบอัตราตำแหน่งที่คาดว่าจะต้องใช้ในช่วง ระยะเวลา 3 ปีข้างหน้า			อัตรากำลังคน เพิ่ม/ลด			หมายเหตุ
		2564	2565	2566	2564	2565	2566	
ผู้ช่วยเจ้าพนักงานธุรการ	1	1	1	1	0	0	0	
ผู้ช่วยเจ้าพนักงานประชาสัมพันธ์	1	1	1	1	0	0	0	
รวม	45	45	45	45	0	0	0	
กองการศึกษา ศาสนาและวัฒนธรรม (08)								
ผู้อำนวยการท้องถิ่น ระดับกลาง (ผู้อำนวยการกองการศึกษา ศาสนาและวัฒนธรรม)	1	1	1	1	0	0	0	
ผู้อำนวยการท้องถิ่น ระดับต้น (หัวหน้าฝ่ายบริหารการศึกษา)	1	1	1	1	0	0	0	
ผู้อำนวยการท้องถิ่น ระดับต้น (หัวหน้าฝ่ายส่งเสริมการศึกษา ศาสนาและวัฒนธรรม)	1	1	1	1	0	0	0	
นักจัดการงานทั่วไปปฏิบัติการ/ชำนาญการ	5	5	5	5	0	0	0	
นักวิชาการศึกษาปฏิบัติการ/ชำนาญการ	7	7	7	7	0	0	0	
ศึกษานิเทศก์ปฏิบัติการ/ชำนาญการ	1	1	1	1	0	0	0	
เจ้าพนักงานธุรการปฏิบัติงาน/ชำนาญงาน	2	2	2	2	0	0	0	
พนักงานจ้างตามภารกิจ								
ผู้ช่วยนักจัดการงานทั่วไป	2	2	2	2	0	0	0	
ผู้ช่วยเจ้าพนักงานธุรการ	1	1	1	1	0	0	0	
โรงเรียนวัดปกเกล้าเจริญวิทยา								
ผู้อำนวยการสถานศึกษา	1	1	1	1	0	0	0	
รองผู้อำนวยการสถานศึกษา	3	3	3	3	0	0	0	
ครูชำนาญการพิเศษ	16	16	16	16	0	0	0	
ครูชำนาญการ	13	13	13	13	0	0	0	
ครู	22	22	22	22	0	0	0	
ครูผู้ช่วย	52	52	52	52	0	0	0	รออัตราจากกรม 48 อัตรา, อยู่ระหว่างดำเนินการของ กค. 2 อัตรา
พนักงานจ้างโรงเรียนวัดป่าคาเจริญวิทยา								
พนักงานจ้างตามภารกิจ								
ผู้ช่วยครู (คุณวุฒิ)	54	54	54	54	0	0	0	
ผู้ช่วยนักวิชาการเงินและบัญชี (คุณวุฒิ)	1	1	1	1	0	0	0	
ผู้ช่วยนักวิชาการพัสดุ (คุณวุฒิ)	1	1	1	1	0	0	0	
ผู้ช่วยเจ้าพนักงานธุรการ (คุณวุฒิ)	3	3	3	3	0	0	0	
ผู้ช่วยเจ้าพนักงานพัสดุ (คุณวุฒิ)	1	1	1	1	0	0	0	
ผู้ช่วยเจ้าพนักงานการเงินและบัญชี (คุณวุฒิ)	2	2	2	2	0	0	0	
ผู้ช่วยเจ้าพนักงานโสตทัศนศึกษา (คุณวุฒิ)	1	1	1	1	0	0	0	
พนักงานขับรถยนต์ (ผู้มีทักษะ)	1	1	1	1	0	0	0	
พนักงานจ้างทั่วไป								
ภารโรง	6	6	6	6	0	0	0	
โรงเรียนวัดช่างทอง (บุญบำรุงราษฎร์)								
ผู้อำนวยการสถานศึกษา	1	1	1	1	0	0	0	
รองผู้อำนวยการสถานศึกษา	1	1	1	1	0	0	0	
ครูชำนาญการพิเศษ	2	2	2	2	0	0	0	
ครูชำนาญการ	3	3	3	3	0	0	0	
ครู	4	4	4	4	0	0	0	
ครูผู้ช่วย	18	18	18	18	0	0	0	รออัตราจากกรม 15 อัตรา, อยู่ระหว่างดำเนินการของ กค. 2 อัตรา
พนักงานจ้างโรงเรียนวัดช่างทอง (บุญบำรุงราษฎร์)								
พนักงานจ้างตามภารกิจ								
ผู้ช่วยครู (คุณวุฒิ)	15	15	15	15	0	0	0	

ส่วนราชการ	กรอบอัตรากำลัง เดิม ปี 2564 (ปรับปรุง ครั้งที่ 2)	กรอบอัตรตำแหน่งที่คาดว่าจะต้องใช้ในช่วง ระยะเวลา 3 ปีข้างหน้า			อัตรากำลังคน เพิ่ม/ลด			หมายเหตุ
		2564	2565	2566	2564	2565	2566	
ผู้ช่วยนักวิชาการเงินและบัญชี (คุณวุฒิ)	1	1	1	1	0	0	0	
ผู้ช่วยนักวิชาการพัสดุ (คุณวุฒิ)	1	1	1	1	0	0	0	
พนักงานขับรถยนต์ (ทักษะ)	1	1	1	1	0	0	0	
ผู้ช่วยเจ้าพนักงานธุรการ (คุณวุฒิ)	2	2	2	2	0	0	0	
พนักงานจ้างทั่วไป								
ภารโรง	3	3	3	3	0	0	0	
ศูนย์พัฒนาเด็กเล็กโรงเรียนวัดช่างทอง								
ครูผู้ดูแลเด็ก	1	1	1	1	0	0	0	รออัตรจากกรม
พนักงานจ้างตามภารกิจ								
ผู้ช่วยครูผู้ดูแลเด็ก (คุณวุฒิ)	2	2	2	2	0	0	0	
ผู้ดูแลเด็ก (คุณวุฒิ)	1	1	1	1	0	0	0	
พนักงานจ้างทั่วไป								
พนักงานทำความสะอาด	2	2	2	2	0	0	0	
ศูนย์พัฒนาเด็กเล็กโรงเรียนวัดโคกเตี้ย								
ครูชำนาญการ	1	1	1	1	0	0	0	
พนักงานจ้างตามภารกิจ								
ผู้ช่วยครูผู้ดูแลเด็ก (คุณวุฒิ)	2	2	2	2	0	0	0	
ผู้ดูแลเด็ก (คุณวุฒิ)	1	1	1	1	0	0	0	
ศูนย์พัฒนาเด็กเล็กโรงเรียนชานาพัฒนา								
ครูชำนาญการ	1	1	1	1	0	0	0	
พนักงานจ้างตามภารกิจ								
ผู้ช่วยครูผู้ดูแลเด็ก (คุณวุฒิ)	1	1	1	1	0	0	0	
ศูนย์พัฒนาเด็กเล็กโรงเรียนวัดโพธิ์								
ครูชำนาญการ	1	1	1	1	0	0	0	
พนักงานจ้างตามภารกิจ								
ผู้ช่วยครูผู้ดูแลเด็ก (คุณวุฒิ)	1	1	1	1	0	0	0	
ศูนย์พัฒนาเด็กเล็กโรงเรียนวัดบ้านช้าง								
ครูชำนาญการ	1	1	1	1	0	0	0	
พนักงานจ้างตามภารกิจ								
ผู้ช่วยครูผู้ดูแลเด็ก (คุณวุฒิ)	1	1	1	1	0	0	0	
ศูนย์พัฒนาเด็กเล็กโรงเรียนวัดตะบอง								
ครูชำนาญการ	1	1	1	1	0	0	0	
พนักงานจ้างตามภารกิจ								
ผู้ช่วยครูผู้ดูแลเด็ก (คุณวุฒิ)	1	1	1	1	0	0	0	
ศูนย์พัฒนาเด็กเล็กโรงเรียนวัดแก้วตา								
ครู	1	1	1	1	0	0	0	
พนักงานจ้างตามภารกิจ								
ผู้ช่วยครูผู้ดูแลเด็ก (คุณวุฒิ)	2	2	2	2	0	0	0	
ศูนย์พัฒนาเด็กเล็กโรงเรียนวัดน้ำเต้า								
ครู	1	1	1	1	0	0	0	
พนักงานจ้างตามภารกิจ								
ผู้ช่วยครูผู้ดูแลเด็ก (คุณวุฒิ)	1	1	1	1	0	0	0	

ส่วนราชการ	กรอบอัตรา กำลัง เดิม ปี 2564 (ปรับปรุง ครั้งที่ 2)	กรอบอัตราตำแหน่งที่คาดว่าจะต้องใช้ในช่วง ระยะเวลา 3 ปีข้างหน้า			อัตรากำลังคน เพิ่ม/ลด			หมายเหตุ
		2564	2565	2566	2564	2565	2566	
ศูนย์พัฒนาเด็กเล็กโรงเรียนวัดอุโลม								
ครูชำนาญการ	1	1	1	1	0	0	0	
พนักงานจ้างตามภารกิจ								
ผู้ช่วยครูผู้ดูแลเด็ก (คุณวุฒิ)	1	1	1	1	0	0	0	
ศูนย์พัฒนาเด็กเล็กโรงเรียนวัดสง่างาม								
ครู	1	1	1	1	0	0	0	
พนักงานจ้างตามภารกิจ								
ผู้ช่วยครูผู้ดูแลเด็ก (คุณวุฒิ)	1	1	1	1	0	0	0	
รวม	277	277	277	277	0	0	0	
กองสวัสดิการสังคม (11)								
อำนาจการท้องถิ่น ระดับกลาง (ผู้อำนวยการกองสวัสดิการสังคม)	1	1	1	1	0	0	0	อยู่ระหว่างดำเนินการของ กจ.
อำนาจการท้องถิ่น ระดับต้น (หัวหน้าฝ่ายพัฒนาสังคม)	1	1	1	1	0	0	0	อยู่ระหว่างดำเนินการของ กจ.
อำนาจการท้องถิ่น ระดับต้น (หัวหน้าฝ่ายสังคมสงเคราะห์)	1	1	1	1	0	0	0	
นักจัดการงานทั่วไปปฏิบัติการ/ชำนาญการ	4	4	4	4	0	0	0	
นักพัฒนาชุมชนชำนาญการพิเศษ	0	0	1	1	0	+1	0	
นักพัฒนาชุมชนปฏิบัติการ/ชำนาญการ	3	3	2	2	0	-1	0	ปรับปรุงตำแหน่งเป็น ขพ.
เจ้าพนักงานธุรการปฏิบัติงาน/ชำนาญงาน	2	2	2	2	0	0	0	
พนักงานจ้างตามภารกิจ								
ผู้ช่วยเจ้าพนักงานธุรการ	1	1	1	1	0	0	0	
รวม	13	13	13	13	0	0	0	
กองพัสดุและทรัพย์สิน (21)								
อำนาจการท้องถิ่น ระดับกลาง (ผู้อำนวยการกองพัสดุและทรัพย์สิน)	1	1	1	1	0	0	0	
อำนาจการท้องถิ่น ระดับต้น (หัวหน้าฝ่ายจัดหาพัสดุ)	1	1	1	1	0	0	0	อยู่ระหว่างดำเนินการของ กจ.
อำนาจการท้องถิ่น ระดับต้น (หัวหน้าฝ่ายทะเบียนพัสดุและทรัพย์สิน)	1	1	1	1	0	0	0	
นักจัดการงานทั่วไปปฏิบัติการ/ชำนาญการ	1	1	1	1	0	0	0	
นักวิชาการพัสดุปฏิบัติการ/ชำนาญการ	3	3	3	3	0	0	0	
เจ้าพนักงานพัสดุปฏิบัติงาน/ชำนาญงาน	13	13	13	13	0	0	0	อยู่ระหว่างดำเนินการของ กสธ. 2 อัตรา
เจ้าพนักงานธุรการปฏิบัติงาน/ชำนาญงาน	1	1	1	1	0	0	0	
พนักงานจ้างตามภารกิจ								
ผู้ช่วยนักจัดการงานทั่วไป	1	1	1	1	0	0	0	
ผู้ช่วยเจ้าพนักงานพัสดุ	1	1	1	1	0	0	0	
รวม	23	23	23	23	0	0	0	
กองการท่องเที่ยวและกีฬา (28)								
อำนาจการท้องถิ่น ระดับกลาง ผู้อำนวยการกองการท่องเที่ยวและกีฬา	1	1	1	1	0	0	0	
อำนาจการท้องถิ่น ระดับต้น หัวหน้าฝ่ายการท่องเที่ยว	1	1	1	1	0	0	0	
อำนาจการท้องถิ่น ระดับต้น ฝ่ายการกีฬา	1	1	1	1	0	0	0	
นักจัดการงานทั่วไปปฏิบัติการ/ชำนาญการ	7	7	7	7	0	0	0	อยู่ระหว่างดำเนินการของ กสธ.
นักพัฒนาการท่องเที่ยวปฏิบัติการ/ชำนาญการ	1	1	1	1	0	0	0	
นักสันนทาการปฏิบัติการ/ชำนาญการ	1	1	1	1	0	0	0	อยู่ระหว่างดำเนินการของ กสธ.
นักพัฒนาการกีฬาปฏิบัติการ/ชำนาญการ	1	1	1	1	0	0	0	อยู่ระหว่างดำเนินการของ กสธ.
เจ้าพนักงานส่งเสริมการท่องเที่ยวปฏิบัติงาน/ชำนาญงาน	2	2	2	2	0	0	0	อยู่ระหว่างดำเนินการของ กสธ. 1 อัตรา
นายช่างไฟฟ้าปฏิบัติงาน/ชำนาญงาน	2	2	2	2	0	0	0	อยู่ระหว่างดำเนินการของ กสธ.
นายช่างโยธาปฏิบัติงาน/ชำนาญงาน	1	1	1	1	0	0	0	

ส่วนราชการ	กรอบอัตรา กำลัง เดิม ปี 2564 (ปรับปรุง ครั้งที่ 2)	กรอบอัตราตำแหน่งที่คาดว่าจะต้องใช้เวลา 3 ปีข้างหน้า			อัตรากำลังคน เพิ่ม/ลด			หมายเหตุ
		2564	2565	2566	2564	2565	2566	
เจ้าพนักงานพัสดุปฏิบัติงาน/ชำนาญงาน	1	1	1	1	0	0	0	
เจ้าพนักงานธุรการปฏิบัติงาน/ชำนาญงาน	2	2	2	2	0	0	0	
พนักงานจ้างตามภารกิจ								
ครูอาสาพัฒนาการศึกษา (งบถ่ายโอน)	2	2	2	2	0	0	0	
ผู้ช่วยนักพัฒนาการท่องเที่ยว	1	1	1	1	0	0	0	
ผู้ช่วยนักพัฒนาการศึกษา	1	1	1	1	0	0	0	
ผู้ช่วยเจ้าพนักงานส่งเสริมการท่องเที่ยว	1	1	1	1	0	0	0	
ผู้ช่วยนายช่างไฟฟ้า	1	1	1	1	0	0	0	
พนักงานจ้างทั่วไป								
พนักงานขับเครื่องจักรขนาดเบา	1	1	1	1	0	0	0	
คนงานทั่วไป (แม่บ้าน)	1	1	1	1	0	0	0	
คนงานทั่วไป (สนามกีฬา)	31	31	31	31	0	0	0	
รวม	60	60	60	60	0	0	0	
กองการเจ้าหน้าที่ (29)								
อำนวยการท้องถิ่น ระดับกลาง ผู้อำนวยการกองการเจ้าหน้าที่	1	1	1	1	0	0	0	
อำนวยการท้องถิ่น ระดับต้น หัวหน้าฝ่ายสรรหาและบรรจุแต่งตั้ง	1	1	1	1	0	0	0	
อำนวยการท้องถิ่น ระดับต้น ฝ่ายส่งเสริมและพัฒนาบุคลากร	1	1	1	1	0	0	0	
อำนวยการท้องถิ่น ระดับต้น ฝ่ายวินัยและส่งเสริมคุณธรรม	1	1	1	1	0	0	0	
นักจัดการงานทั่วไปปฏิบัติการ/ชำนาญการ	3	3	3	3	0	0	0	
นักทรัพยากรบุคคลปฏิบัติการ/ชำนาญการ	8	8	8	8	0	0	0	อยู่ระหว่างดำเนินการของ กสท. 2 อัตรา
นิติกรปฏิบัติการ/ชำนาญการ	1	1	1	1	0	0	0	
เจ้าพนักงานธุรการปฏิบัติงาน/ชำนาญงาน	4	4	4	4	0	0	0	อยู่ระหว่างดำเนินการของ กสท. 1 อัตรา
ลูกจ้างประจำ								
เจ้าพนักงานธุรการ	1	1	1	1	0	0	0	ว่างให้ยุบ
พนักงานจ้างตามภารกิจ								
ผู้ช่วยนักจัดการงานทั่วไป	2	2	2	2	0	0	0	
รวม	23	23	23	23	0	0	0	
หน่วยตรวจสอบภายใน (12)								
นักวิชาการตรวจสอบภายในปฏิบัติการ/ชำนาญการ	3	3	3	3	0	0	0	
เจ้าพนักงานธุรการปฏิบัติงาน/ชำนาญงาน	1	1	1	1	0	0	0	
พนักงานจ้างตามภารกิจ								
ผู้ช่วยเจ้าพนักงานธุรการ	1	1	1	1	0	0	0	
รวม	5	5	5	5	0	0	0	
รวมทั้งสิ้น	927	927	927	925	0	0	-2	

๙. ภาระค่าใช้จ่ายเกี่ยวกับเงินเดือนและ
ประโยชน์ตอบแทนอื่น

9. ภาวะค่าใช้จ่ายเกี่ยวกับเงินเดือนและประโยชน์ตอบแทนอื่น

ที่	ชื่อสายงาน	ระดับตำแหน่ง	จำนวนทั้งหมด	จำนวนที่มีอยู่ปัจจุบัน			อัตราตำแหน่งที่คาดว่าจะต้องใช้ในช่วงระยะเวลา 3 ปีข้างหน้า			อัตรากำลังคนเพิ่ม(+)/ลด(-)			ค่าใช้จ่ายที่เพิ่มขึ้น (3)			ค่าใช้จ่ายรวม (4)			หมายเหตุ
				จำนวนคน	เงินเดือน(1)	เงินประจำตำแหน่ง (2)	2564	2565	2566	2564	2565	2566	2564	2565	2566	2564	2565	2566	
1	ปลัดองค์การบริหารส่วนจังหวัด	สูง	1	1	965,400	132,000	1	1	1	-	-	-	22,920	22,920	22,920	1,120,320	1,143,240	1,166,160	
2	รองปลัดองค์การบริหารส่วนจังหวัด	สูง	1	1	810,720	240,000	1	1	1	-	-	-	26,160	27,000	28,440	1,076,880	1,103,880	1,132,320	
3	รองปลัดองค์การบริหารส่วนจังหวัด พนักงานจ้าง	กลาง	1	1	462,000	134,400	1	1	1	-	-	-	16,560	16,440	16,440	612,960	629,400	645,840	
4	ผู้เชี่ยวชาญพิเศษ (ด้านการบริหารงานท้องถิ่น)		1	1	292,800	-	1	1	1	-	-	-	-	11,760	12,240	292,800	304,560	316,800	
	สิ้นนักปลัด อบจ. (01)																		
5	หัวหน้าสำนักงานปลัด (นักบริหารงานทั่วไป)	กลาง	1	1	558,720	134,400	1	1	1	-	-	-	-	19,680	19,560	693,120	712,800	732,360	
6	หัวหน้าฝ่ายอำนวยการ (นักบริหารงานทั่วไป)	ต้น	1	1	462,240	18,000	1	1	1	-	-	-	13,320	15,240	15,720	493,560	508,800	524,520	
7	หัวหน้าฝ่ายนิติการ (นักบริหารงานทั่วไป)	ต้น	1	1	389,400	18,000	1	1	1	-	-	-	13,320	13,440	13,080	420,720	434,160	447,240	
8	หัวหน้าฝ่ายป้องกันและบรรเทาสาธารณภัย (นักบริหารงานทั่วไป)	ต้น	1	1	490,800	18,000	1	1	1	-	-	-	15,720	16,440	16,920	524,520	540,960	557,880	
9	หัวหน้าฝ่ายส่งเสริมการเกษตร (นักบริหารงานการเกษตร)	ต้น	1	0	393,600	18,000	1	1	1	-	-	-	13,620	13,620	13,620	425,220	438,840	452,460	อยู่ระหว่างดำเนินการของ ก.จ.
10	นักจัดการงานทั่วไป	ชำนาญการ	4	4	1,667,880	-	4	4	4	-	-	-	51,360	56,040	56,880	1,719,240	1,775,280	1,832,160	
11	นักจัดการงานทั่วไป	ปก/ชก.	2	0	710,640	-	2	2	2	-	-	-	36,000	24,000	24,000	746,640	770,640	794,640	อยู่ระหว่างดำเนินการของ กสท. 1 อัตรา
12	นิติกร	ชำนาญการ	2	2	729,120	42,000	2	2	2	-	-	-	26,880	68,880	69,480	798,000	866,880	936,360	
13	นิติกร	ปฏิบัติการ	2	2	471,360	-	2	2	2	-	-	-	15,960	16,080	16,560	487,320	503,400	519,960	
14	นักวิชาการเกษตร	ชำนาญการ	1	1	323,760	-	1	1	1	-	-	-	12,600	12,960	13,320	336,360	349,320	362,640	
15	นักวิชาการเกษตร	ปก./ชก.	1	0	710,640	-	1	1	1	-	-	-	12,000	12,000	12,000	722,640	734,640	746,640	

ที่	ชื่อสายงาน	ระดับตำแหน่ง	จำนวนทั้งหมด	จำนวนที่มีอยู่ปัจจุบัน			อัตราค่าแห่งที่คาดว่าจะต้องใช้ในช่วงระยะเวลา 3 ปีข้างหน้า			อัตราค่าถึงคนเพิ่ม(+)/ลด(-)			ค่าใช้จ่ายที่เพิ่มขึ้น (3)			ค่าใช้จ่ายรวม (4)			หมายเหตุ
				จำนวนคน	เงินเดือน(1)	เงินประจำตำแหน่ง (2)	2564	2565	2566	2564	2565	2566	2564	2565	2566	2564	2565	2566	
16	เจ้าพนักงานธุรการ	ชำนาญงาน	1	1	254,280	-	1	1	1	-	-	-	10,200	10,560	10,800	264,480	275,040	285,840	
17	เจ้าพนักงานธุรการ	ปฏิบัติงาน	3	3	561,600	-	3	3	3	-	-	-	30,600	31,680	32,400	592,200	623,880	656,280	
18	เจ้าพนักงานป้องกันและบรรเทาสาธารณภัย	ชำนาญงาน	2	2	513,720	-	2	2	2	-	-	-	20,640	21,120	21,600	534,360	555,480	577,080	
	ลูกจ้างประจำ																		
19	เจ้าพนักงานธุรการ	สนับสนุนกลุ่มที่ 1-3	1	1	280,080	-	1	1	-	-	-1	8,880	9,240	-	288,960	298,200	-	ว่างให้ยุบ	
20	พนักงานขับเครื่องจักรกลขนาดเบา	ช่างกลุ่มที่ 1-3	1	1	284,520	-	1	1	1	-	-	-	8,880	9,600	14,520	293,400	303,000	317,520	ว่างให้ยุบ
	พนักงานจ้างตามภารกิจ																		
21	ผู้ช่วยนักจัดการงานทั่วไป	คุณวุฒิ	1	1	393,120	-	1	1	1	-	-	-	15,840	16,560	17,040	408,960	425,520	442,560	
22	ผู้ช่วยนักจัดการงานทั่วไป	คุณวุฒิ	1	0	180,000	-	1	1	1	-	-	-		7,200	7,560	180,000	187,200	194,760	ว่างเต็ม
23	ผู้ช่วยนิติกร	คุณวุฒิ	1	0	180,000	-	1	1	1	-	-	-		7,200	7,560	180,000	187,200	194,760	ว่างเต็ม
24	ผู้ช่วยเจ้าพนักงานธุรการ	คุณวุฒิ	1	1	159,480	-	1	1	1	-	-	-	6,480	6,720	6,960	165,960	172,680	179,640	
25	ผ.จ.พ.ป้องกันและบรรเทาสาธารณภัย	คุณวุฒิ	4	4	638,400	-	4	4	4	-	-	-	25,800	26,760	27,840	664,200	690,960	718,800	
26	พนักงานขับเครื่องจักรกลขนาดกลาง	ทักษะ	4	4	791,760	-	4	4	4	-	-	-	31,680	33,240	34,320	823,440	856,680	891,000	
	พนักงานจ้างทั่วไป																		
27	คนงานทั่วไป (บริกร)	ทั่วไป	1	1	108,000	-	1	1	1	-	-	-	-	-	-	108,000	108,000	108,000	
28	คนงานทั่วไป (เครื่องสูบน้ำ)	ทั่วไป	2	2	216,000	-	2	2	2	-	-	-	-	-	-	216,000	216,000	216,000	
29	คนงานทั่วไป (โรงปุ๋ย)	ทั่วไป	1	1	108,000	-	1	1	1	-	-	-	-	-	-	108,000	108,000	108,000	
	สำนักเลขานุการ อบจ. (02)																		
30	เลขานุการองค์การบริหารส่วนจังหวัด (นักบริหารงานทั่วไป)	กลาง	1	1	608,040	134,400	1	1	1	-	-	-	20,400	20,640	21,000	762,840	783,480	804,480	
31	หัวหน้าฝ่ายกิจการคณะผู้บริหาร (นักบริหารงานทั่วไป)	ต้น	1	1	416,160	18,000	1	1	1	-	-	-	13,620	13,080	13,080	425,220	438,300	451,380	

ที่	ชื่อสายงาน	ระดับตำแหน่ง	จำนวนทั้งหมด	จำนวนที่มีอยู่ปัจจุบัน			อัตราตำแหน่งที่คาดว่าจะต้องใช้ในช่วงระยะเวลา 3 ปีข้างหน้า			อัตรากำลังคนเพิ่ม(+)/ลด(-)			ค่าใช้จ่ายที่เพิ่มขึ้น (3)			ค่าใช้จ่ายรวม (4)			หมายเหตุ
				จำนวนคน	เงินเดือน(1)	เงินประจำตำแหน่ง (2)	2564	2565	2566	2564	2565	2566	2564	2565	2566	2564	2565	2566	
32	หัวหน้าฝ่ายกิจการสภา (นักบริหารงานทั่วไป)	ต้น	1	1	557,880	18,000	1	1	1	-	-	-	18,000	17,880	18,480	593,880	611,760	630,240	
33	หัวหน้าฝ่ายการประชุม (นักบริหารงานทั่วไป)	ต้น	1	1	531,360	18,000	1	1	1	-	-	-	17,520	18,000	18,000	566,880	584,880	602,880	
34	หัวหน้าฝ่ายตรวจสอบ ติดตาม และประเมินผล (นักบริหารงานทั่วไป)	ต้น	1	1	531,360	18,000	1	1	1	-	-	-	17,520	18,000	18,000	566,880	584,880	602,880	
35	นักจัดการงานทั่วไป	ชำนาญการ	9	9	3,564,480	-	9	9	9	-	-	-	89,640	120,960	125,400	3,654,120	3,775,080	3,900,480	
36	นักจัดการงานทั่วไป	ปก/ชก.	2	0	355,320	-	2	2	2	-	-	-	24,000	24,000	24,000	379,320	403,320	427,320	ว่างเต็ม
37	เจ้าพนักงานธุรการ	ชำนาญงาน	2	2	893,700	-	2	2	2	-	-	-	29,160	29,160	29,160	922,860	952,020	981,180	
38	เจ้าพนักงานธุรการ พนักงานจ้างตามภารกิจ	ปง./ชง.	1	0	297,900	-	1	1	1	-	-	-	9,720	9,720	9,720	307,620	317,340	327,060	ว่างเต็ม
39	ผู้ช่วยนักจัดการงานทั่วไป	คุณวุฒิ	5	5	1,034,880	-	5	5	5	-	-	-	41,640	43,440	45,000	1,076,520	1,119,960	1,164,960	
40	ผู้ช่วยนักจัดการงานทั่วไป พนักงานจ้างทั่วไป	คุณวุฒิ	2	0	360,000	-	2	2	2	-	-	-	-	14,400	15,120	360,000	374,400	389,520	ว่างเต็ม
41	คนงานทั่วไป (บริกร) (คนพิการ)	ทั่วไป	2	2	216,000	-	2	2	2	-	-	-	-	-	-	216,000	216,000	216,000	
กองคลัง (04)																			
42	ผู้อำนวยการกองคลัง (นักบริหารงานคลัง)	กลาง	1	1	539,160	134,400	1	1	1	-	-	-	19,200	19,560	19,680	692,760	712,320	732,000	
43	หัวหน้าฝ่ายการเงินและบัญชี (นักบริหารงานคลัง)	ต้น	1	1	618,240	18,000	1	1	1	-	-	-	20,520	20,760	21,240	656,760	677,520	698,760	
44	หัวหน้าฝ่ายบริหารงานคลัง (นักบริหารงานคลัง)	ต้น	1	1	593,760	18,000	1	1	1	-	-	-	18,480	20,520	20,760	630,240	650,760	671,520	

ที่	ชื่อสายงาน	ระดับ ตำแหน่ง	จำนวน ทั้งหมด	จำนวนที่มีอยู่ปัจจุบัน			อัตราตำแหน่งที่คาดว่าจะ ต้องใช้ในช่วง ระยะเวลา 3 ปีข้างหน้า			อัตรากำลังคน เพิ่ม(+)/ลด(-)			ค่าใช้จ่ายที่เพิ่มขึ้น (3)			ค่าใช้จ่ายรวม (4)			หมายเหตุ
				จำนวน คน	เงินเดือน(1)	เงินประจำ ตำแหน่ง (2)	2564	2565	2566	2564	2565	2566	2564	2565	2566	2564	2565	2566	
45	หัวหน้าฝ่ายเร่งรัดและจัดเก็บรายได้ (นักบริหารงานคลัง)	ต้น	1	1	422,640	18,000	1	1	1	-	-	-	13,620	13,080	13,200	454,260	467,340	480,540	
46	หัวหน้าฝ่ายผลประโยชน์และกิจการพาณิชย์ (นักบริหารงานคลัง)	ต้น	1	0	393,600	18,000	1	1	1	-	-	-	13,620	13,620	13,620	425,220	438,840	452,460	ว่างเต็ม
47	นักจัดการงานทั่วไป	ชำนาญการ	1	1	422,640	-	1	1	1	-	-	-	13,080	13,200	13,320	435,720	448,920	462,240	
48	นักวิชาการเงินและบัญชี	ชำนาญการ	4	4	1,234,560	-	4	4	4	-	-	-	42,600	42,960	43,440	1,277,160	1,320,120	1,363,560	
49	นักวิชาการคลัง	ชำนาญการ	2	2	712,200	-	2	2	2	-	-	-	26,520	26,760	26,400	738,720	765,480	791,880	
50	นักวิชาการคลัง	ปฏิบัติการ	2	2	576,960	-	2	2	2	-	-	-	20,160	21,120	21,000	597,120	618,240	639,240	
51	นักวิชาการคลัง	ปก./ชก.	1	0	355,320	-	1	1	1	-	-	-	12,000	12,000	12,000	367,320	379,320	391,320	
52	นักวิชาการจัดเก็บรายได้	ชำนาญการ	1	1	548,880	-	1	1	1	-	-	-	18,000	18,000	18,000	566,880	584,880	602,880	
53	เจ้านักงานธุรการ	ชำนาญงาน	2	2	523,920	-	2	2	2	-	-	-	21,000	21,360	21,720	544,920	566,280	588,000	
54	เจ้านักงานธุรการ	ปฏิบัติงาน	1	1	143,520	-	1	1	1	-	-	-	6,120	6,000	6,360	149,640	155,640	162,000	
55	เจ้านักงานการเงินและบัญชี	ชำนาญงาน	6	6	2,654,376	-	6	6	6	-	-	-	87,360	90,840	93,480	2,741,736	2,832,576	2,926,056	
56	เจ้านักงานการเงินและบัญชี	ปง./ชง.	2	0	595,800	-	2	2	2	-	-	-	19,440	19,440	19,440	615,240	634,680	654,120	อยู่ระหว่างดำเนินการของ กส.
57	เจ้านักงานการคลัง	ชำนาญงาน	1	1	387,240	-	1	1	1	-	-	-	12,480	13,440	13,320	399,720	413,160	426,480	
58	เจ้านักงานการคลัง พนักงานจ้างตามภารกิจ	ปง./ชง.	1	0	297,900	-	1	1	1	-	-	-	9,720	9,720	9,720	307,620	317,340	327,060	อยู่ระหว่างดำเนินการของ กส.
59	ผู้ช่วยนักจัดการงานทั่วไป	คุณวุฒิ	1	0	180,000	-	1	1	1	-	-	-	-	7,200	7,560	180,000	187,200	194,760	ว่างเต็ม
60	ผู้ช่วยนักวิชาการเงินและบัญชี	คุณวุฒิ	1	1	187,200	-	1	1	1	-	-	-	7,560	7,800	8,160	194,760	202,560	210,720	
61	ผู้ช่วยนักวิชาการเงินและบัญชี	คุณวุฒิ	2	0	360,000	-	2	2	2	-	-	-	-	14,400	15,120	360,000	374,400	389,520	ว่างเต็ม
62	ผู้ช่วยนักวิชาการจัดเก็บรายได้	คุณวุฒิ	2	0	360,000	-	2	2	2	-	-	-	-	14,400	15,120	360,000	374,400	389,520	ว่างเต็ม
63	ผู้ช่วยเจ้านักงานการเงินและบัญชี	คุณวุฒิ	1	1	152,520	-	1	1	1	-	-	-	6,120	6,360	6,600	158,640	165,000	171,600	
64	ผู้ช่วยเจ้านักงานการเงินและบัญชี	คุณวุฒิ	1	0	138,000	-	1	1	1	-	-	-	-	5,520	5,760	138,000	143,520	149,280	ว่างเต็ม

ที่	ชื่อสายงาน	ระดับ ตำแหน่ง	จำนวน ทั้งหมด	จำนวนที่มีอยู่ปัจจุบัน			อัตราตำแหน่งที่คาดว่าจะ จะต้องใช้ใน ช่วง ระยะเวลา 3 ปีข้างหน้า			อัตรากำลังคน เพิ่ม(+)/ลด(-)			ค่าใช้จ่ายที่เพิ่มขึ้น (3)			ค่าใช้จ่ายรวม (4)			หมายเหตุ
				จำนวน คน	เงินเดือน(1)	เงินประจำ ตำแหน่ง (2)	2564	2565	2566	2564	2565	2566	2564	2565	2566	2564	2565	2566	
65	ผู้ช่วยเจ้าพนักงานธุรการ (คนพิการ)	คุณวุฒิ	1	0	138,000	-	1	1	1	-	-	-	-	5,520	5,760	138,000	143,520	149,280	ว่างเต็ม
66	ผู้ช่วยเจ้าพนักงานธุรการ พนักงานจ้างทั่วไป	คุณวุฒิ	1	1	138,000	-	1	1	1	-	-	-	-	5,520	5,760	138,000	143,520	149,280	
67	คนงานทั่วไป (ตลาดกลาง) กองช่าง (05)	ทั่วไป	4	4	432,000	-	4	4	4	-	-	-	-	-	-	432,000	432,000	432,000	
68	ผู้อำนวยการกองช่าง (นักบริหารงานช่าง)	กลาง	1	1	568,560	134,400	1	1	1	-	-	-	19,560	19,920	20,400	722,520	742,440	762,840	
69	หัวหน้าฝ่ายสำรวจและออกแบบ (นักบริหารงานช่าง)	ต้น	1	1	691,680	18,000	1	1	1	-	-	-	22,320	23,520	24,240	732,000	755,520	779,760	
70	หัวหน้าฝ่ายก่อสร้างและซ่อมบำรุง (นักบริหารงานช่าง)	ต้น	1	1	670,080	18,000	1	1	1	-	-	-	21,600	22,320	23,520	709,680	732,000	755,520	
71	หัวหน้าฝ่ายเครื่องจักรกล (นักบริหารงานช่าง)	ต้น	1	1	362,640	18,000	1	1	1	-	-	-	13,440	13,320	13,320	394,080	407,400	420,720	
72	หัวหน้าฝ่ายช่างสุขาภิบาล (นักบริหารงานช่าง)	ต้น	1	1	593,760	18,000	1	1	1	-	-	-	18,780	20,520	20,760	630,540	651,060	671,820	
73	หัวหน้าฝ่ายทางหลวงชนบท (นักบริหารงานช่าง)	ต้น	1	1	593,760	18,000	1	1	1	-	-	-	18,480	20,520	20,760	630,240	650,760	671,520	
74	นักจัดการงานทั่วไป	ชำนาญการ	2	2	672,480	-	2	2	2	-	-	-	26,400	26,760	26,400	698,880	725,640	752,040	
75	นักจัดการงานทั่วไป	ปฏิบัติการ	1	1	396,000	-	1	1	1	-	-	-	13,320	13,320	13,080	409,320	422,640	435,720	
76	นักวิชาการเกษตร	ปฏิบัติการ	1	1	355,320	-	1	1	1	-	-	-	12,000	12,000	12,000	367,320	379,320	391,320	
77	วิศวกรโยธา	ชำนาญการ	2	2	416,160	-	2	2	2	-	-	-	13,080	13,440	13,320	429,240	442,680	456,000	
78	วิศวกรโยธา	ปฏิบัติการ	2	2	863,640	-	2	2	2	-	-	-	20,160	22,320	21,480	883,800	906,120	927,600	
79	วิศวกรโยธา	ปก./ชก.	1	0	355,320	-	1	1	1	-	-	-	12,000	12,000	12,000	367,320	379,320	391,320	อยู่ระหว่างดำเนินการของ กส.

ที่	ชื่อสายงาน	ระดับตำแหน่ง	จำนวนทั้งหมด	จำนวนที่มีอยู่ปัจจุบัน			อัตราตำแหน่งที่คาดว่าจะต้องใช้ในช่วงระยะเวลา 3 ปีข้างหน้า			อัตรากำลังคน เพิ่ม(+)/ลด(-)			ค่าใช้จ่ายที่เพิ่มขึ้น (3)			ค่าใช้จ่ายรวม (4)			หมายเหตุ
				จำนวนคน	เงินเดือน(1)	เงินประจำตำแหน่ง (2)	2564	2565	2566	2564	2565	2566	2564	2565	2566	2564	2565	2566	
80	สถาปนิก	ปฏิบัติการ	1	1	180,720	-	1	1	1	-	-	-	12,000	9,360	9,120	192,720	202,080	211,200	
81	วิศวกรเครื่องกล	ปก./ชก.	1	0	355,320	-	1	1	1	-	-	-	12,000	12,000	12,000	367,320	379,320	391,320	อยู่ระหว่างดำเนินการของ กส.
82	เจ้าพนักงานธุรการ	ปฏิบัติงาน	2	2	280,800	-	2	2	2	-	-	-	12,480	12,240	12,000	293,280	305,520	317,520	
83	เจ้าพนักงานธุรการ	ปง./ชง.	6	0	1,787,400	-	6	6	6	-	-	-	58,320	58,320	58,320	1,845,720	1,904,040	1,962,360	ว่างเต็ม
84	เจ้าพนักงานสวนสาธารณะ	ปง./ชง.	1	0	297,900	-	1	1	1	-	-	-	9,720	9,720	9,720	307,620	317,340	327,060	อยู่ระหว่างดำเนินการของ กส.
85	นายช่างโยธา	อาวุโส	1	1	506,520	-	1	1	1	-	-	-	16,440	16,920	18,000	522,960	539,880	557,880	
86	นายช่างโยธา	ชำนาญงาน	9	9	2,789,760	-	9	9	9	-	-	-	100,920	102,840	104,280	2,890,680	2,993,520	3,097,800	
87	นายช่างโยธา	ปฏิบัติงาน	2	2	454,680	-	2	2	2	-	-	-	14,880	15,240	15,720	469,560	484,800	500,520	
88	นายช่างโยธา	ปง./ชง.	4	0	1,191,600	-	4	4	4	-	-	-	38,880	38,880	38,880	1,230,480	1,269,360	1,308,240	อยู่ระหว่างดำเนินการของ กส.
89	นายช่างเขียนแบบ	ปง./ชง.	3	0	893,700	-	3	3	3	-	-	-	29,160	29,160	29,160	922,860	952,020	981,180	อยู่ระหว่างดำเนินการของ กส.
90	นายช่างสำรวจ	ชำนาญงาน	1	1	212,280	-	1	1	1	-	-	-	9,000	9,120	9,240	221,280	230,400	239,640	อยู่ระหว่างดำเนินการของ กส.
91	นายช่างสำรวจ	ปง./ชง.	2	0	595,800	-	2	2	2	-	-	-	19,440	19,440	19,440	615,240	634,680	654,120	อยู่ระหว่างดำเนินการของ กส.
92	นายช่างเครื่องกล	ชำนาญงาน	3	3	817,920	-	3	3	3	-	-	-	11,880	12,360	12,960	829,800	842,160	855,120	
93	นายช่างเครื่องกล	ปฏิบัติงาน	3	3	699,600	-	3	3	3	-	-	-	30,360	33,600	33,720	729,960	763,560	797,280	
94	นายช่างเครื่องกล	ปง./ชง.	1	0	595,800	-	1	1	1	-	-	-	9,720	9,720	9,720	605,520	615,240	624,960	ว่างเต็ม
95	นายช่างไฟฟ้า	อาวุโส	1	1	602,880	-	1	1	1	-	-	-	18,360	18,480	19,800	621,240	639,720	659,520	
96	นายช่างไฟฟ้า	ชำนาญงาน	1	1	307,920	-	1	1	1	-	-	-	11,040	10,920	11,280	318,960	329,880	341,160	
97	นายช่างไฟฟ้า	ปง./ชง.	1	0	297,900	-	1	1	1	-	-	-	9,720	9,720	9,720	307,620	317,340	327,060	อยู่ระหว่างดำเนินการของ กส.
	ลูกจ้างประจำ																		
98	พนักงานขับเครื่องจักรกลขนาดกลาง	ช่างกลุ่มที่ 1-3	2	2	698,880	-	2	2	1	-	-	-1	26,760	26,400	13,080	725,640	752,040	765,120	ว่างให้ยุบ
99	พนักงานขับเครื่องจักรกลขนาดเบา	ช่างกลุ่มที่ 1-3	3	3	836,280	-	3	3	3	-	-	-	27,480	33,960	22,440	863,760	897,720	920,160	ว่างให้ยุบ
100	พนักงานขับรถยนต์	สนับสนุนกลุ่มที่ 1-3	1	1	262,560	-	1	1	1	-	-	-	8,640	8,880	8,880	271,200	280,080	288,960	ว่างให้ยุบ

ที่	ชื่อสายงาน	ระดับตำแหน่ง	จำนวนทั้งหมด	จำนวนที่มีอยู่ปัจจุบัน			อัตราตำแหน่งที่คาดว่าจะต้องใช้เวลา 3 ปีข้างหน้า			อัตรากำลังคนเพิ่ม(+)/ลด(-)			ค่าใช้จ่ายที่เพิ่มขึ้น (3)			ค่าใช้จ่ายรวม (4)			หมายเหตุ
				จำนวนคน	เงินเดือน(1)	เงินประจำตำแหน่ง (2)	2564	2565	2566	2564	2565	2566	2564	2565	2566	2564	2565	2566	
101	เจ้าพนักงานธุรการ	สนับสนุนกลุ่มที่ 1-3	1	1	240,480	-	1	1	1	-	-	-	8,760	8,760	8,760	249,240	258,000	266,760	ว่างให้ยุบ
102	พนักงาน	บริการพื้นฐาน กลุ่มที่ 1-3	1	1	252,120	-	1	1	1	-	-	-	10,440	8,640	8,880	262,560	271,200	280,080	ว่างให้ยุบ
	พนักงานจ้างตามภารกิจ																		
103	ผู้ช่วยนักจัดการงานทั่วไป	คุณวุฒิ	2	2	447,360	-	2	2	2	-	-	-	18,000	18,720	19,440	465,360	484,080	503,520	
104	ผู้ช่วยนักจัดการงานทั่วไป	คุณวุฒิ	1	0	180,000	-	1	1	1	-	-	-	-	7,200	7,560	180,000	187,200	194,760	ว่างเต็ม
105	ผู้ช่วยนักวิชาการเกษตร	คุณวุฒิ	2	2	484,320	-	2	2	2	-	-	-	19,440	20,280	21,120	503,760	524,040	545,160	
106	ผู้ช่วยเจ้าพนักงานธุรการ	คุณวุฒิ	5	5	806,280	-	5	5	5	-	-	-	25,920	26,880	28,008	832,200	859,080	887,088	
107	ผู้ช่วยเจ้าพนักงานธุรการ	คุณวุฒิ	1	0	276,000	-	1	1	1	-	-	-	-	11,040	11,520	276,000	287,040	298,560	ว่างเต็ม
108	ผู้ช่วยนายช่างเขียนแบบ	คุณวุฒิ	1	1	142,200	-	1	1	1	-	-	-	5,760	6,000	6,240	147,960	153,960	160,200	
109	ผู้ช่วยนายช่างไฟฟ้า	คุณวุฒิ	4	4	591,360	-	4	4	4	-	-	-	23,880	24,840	25,800	615,240	640,080	665,880	
110	ผู้ช่วยนายช่างไฟฟ้า	คุณวุฒิ	3	0	414,000	-	3	3	3	-	-	-	-	16,560	17,280	414,000	430,560	447,840	ว่างเต็ม
111	ผู้ช่วยนายช่างเครื่องกล	คุณวุฒิ	8	8	1,004,760	-	8	8	8	-	-	-	44,280	45,960	47,760	1,049,040	1,095,000	1,142,760	
112	ผู้ช่วยนายช่างโยธา	คุณวุฒิ	16	16	1,377,120	-	16	16	16	-	-	-	81,000	84,240	87,480	1,458,120	1,542,360	1,629,840	
113	พนักงานขับรถยนต์	ทักษะ	5	5	956,880	-	5	5	5	-	-	-	38,520	40,200	41,760	995,400	1,035,600	1,077,360	
114	พนักงานขับรถยนต์	ทักษะ	2	0	276,000	-	2	2	2	-	-	-	-	11,040	11,520	276,000	287,040	298,560	ว่างเต็ม
115	พนักงานขับเครื่องจักรกลขนาดเบา	ทักษะ	3	3	381,120	-	3	3	3	-	-	-	15,480	16,200	16,680	396,600	412,800	429,480	
116	พนักงานขับเครื่องจักรกลขนาดกลาง	ทักษะ	8	8	1,608,840	-	8	8	8	-	-	-	88,440	92,280	96,120	1,697,280	1,789,560	1,885,680	
117	พนักงานขับเครื่องจักรกลขนาดกลาง	ทักษะ	1	0	180,000	-	1	1	1	-	-	-	10,920	10,920	12,240	190,920	201,840	214,080	
118	พนักงานขับเครื่องจักรกลขนาดหนัก	ทักษะ	8	8	1,716,720	-	8	8	8	-	-	-	69,000	72,000	74,760	1,785,720	1,857,720	1,932,480	
119	พนักงานขับเครื่องจักรกลขนาดหนัก	ทักษะ	1	0	180,000	-	1	1	1	-	-	-	-	7,200	7,560	180,000	187,200	194,760	ว่างเต็ม

ที่	ชื่อสายงาน	ระดับตำแหน่ง	จำนวนทั้งหมด	จำนวนที่มีอยู่ปัจจุบัน			อัตราตำแหน่งที่คาดว่าจะต้องใช้ในช่วงระยะเวลา 3 ปีข้างหน้า			อัตรากำลังคน เพิ่ม(+)/ลด(-)			ค่าใช้จ่ายที่เพิ่มขึ้น (3)			ค่าใช้จ่ายรวม (4)			หมายเหตุ	
				จำนวนคน	เงินเดือน(1)	เงินประจำตำแหน่ง (2)	2564	2565	2566	2564	2565	2566	2564	2565	2566	2564	2565	2566		
	พนักงานจ้างทั่วไป																			
120	พนักงานชั้นเครื่องจักรกลขนาดกลาง	ทั่วไป	5	0	540,000	-	5	5	5	-	-	-	-	-	-	540,000	540,000	540,000		ว่างเต็ม
121	พนักงานชั้นเครื่องจักรกลขนาดเบา	ทั่วไป	3	3	432,000	-	3	3	3	-	-	-	-	-	-	432,000	432,000	432,000		
122	พนักงานชั้นเครื่องจักรกลขนาดเบา	ทั่วไป	9	0	972,000	-	9	9	9	-	-	-	-	-	-	972,000	972,000	972,000		ว่างเต็ม
123	พนักงานชั้นรถยนต์	ทั่วไป	4	4	432,000	-	4	4	4	-	-	-	-	-	-	432,000	432,000	432,000		
124	พนักงานชั้นรถยนต์	ทั่วไป	1	0	108,000	-	1	1	1	-	-	-	-	-	-	108,000	108,000	108,000		ว่างเต็ม
125	คนสวน(ทุ่งภูเขาทอง)	ทั่วไป	32	32	3,456,000	-	32	32	32	-	-	-	-	-	-	3,456,000	3,456,000	3,456,000		
126	คนสวน(ทุ่งภูเขาทอง)	ทั่วไป	1	0	108,000	-	1	1	1	-	-	-	-	-	-	108,000	108,000	108,000		ว่างเต็ม
127	คนสวน (ทุ่งมะขามหย่อง)	ทั่วไป	21	21	2,268,000	-	21	21	21	-	-	-	-	-	-	2,268,000	2,268,000	2,268,000		
128	คนสวน (ทุ่งมะขามหย่อง)	ทั่วไป	3	0	324,000	-	3	3	3	-	-	-	-	-	-	324,000	324,000	324,000		ว่างเต็ม
129	คนสวน (ทุ่งหันตรา)	ทั่วไป	34	34	3,672,000	-	34	34	34	-	-	-	-	-	-	3,672,000	3,672,000	3,672,000		
130	คนงานทั่วไป (ทุ่งหันตรา)	ทั่วไป	3	3	324,000	-	3	3	3	-	-	-	-	-	-	324,000	324,000	324,000		
131	คนงานทั่วไป (ซ่อมสายทาง)	ทั่วไป	15	15	1,620,000	-	15	15	15	-	-	-	-	-	-	1,620,000	1,620,000	1,620,000		
132	คนงานทั่วไป (อาคาร)	ทั่วไป	16	16	1,836,000	-	16	16	16	-	-	-	-	-	-	1,836,000	1,836,000	1,836,000		
133	คนงานทั่วไป (อาคาร)	ทั่วไป	1	0	108,000	-	1	1	1	-	-	-	-	-	-	108,000	108,000	108,000		ว่างเต็ม
กองสาธารณสุข (05)																				
134	ผู้อำนวยการกองสาธารณสุข (นักบริหารงานสาธารณสุขและสิ่งแวดล้อม)	กลาง	1	0	538,200	134,400	1	1	1	-	-	-	19,200	19,200	19,200	691,800	711,000	730,200		อยู่ระหว่างดำเนินการของ กง.
135	หัวหน้าฝ่ายบริหารงานสาธารณสุข (นักบริหารงานสาธารณสุขและสิ่งแวดล้อม)	ต้น	1	0	393,600	18,000	1	1	1	-	-	-	13,620	13,620	13,620	425,220	438,840	452,460		อยู่ระหว่างดำเนินการของ กง.
136	หัวหน้าฝ่ายควบคุมและจัดการคุณภาพสิ่งแวดล้อม (นักบริหารงานสาธารณสุขและสิ่งแวดล้อม)	ต้น	1	0	393,600	18,000	1	1	1	-	-	-	13,620	13,620	13,620	425,220	438,840	452,460		อยู่ระหว่างดำเนินการของ กง.
137	นักจัดการงานทั่วไป	ชำนาญการ	1	1	522,960	-	1	1	1	-	-	-	16,920	18,000	18,000	539,880	557,880	575,880		

ที่	ชื่อสายงาน	ระดับ ตำแหน่ง	จำนวน ทั้งหมด	จำนวนที่มีอยู่ปัจจุบัน			อัตราตำแหน่งที่คาดว่าจะ ต้องใช้เวลา 3 ปีข้างหน้า			อัตรากำลังคน เพิ่ม(+)/ลด(-)			ค่าใช้จ่ายที่เพิ่มขึ้น (3)			ค่าใช้จ่ายรวม (4)			หมายเหตุ
				จำนวน คน	เงินเดือน(1)	เงินประจำ ตำแหน่ง (2)	2564	2565	2566	2564	2565	2566	2564	2565	2566	2564	2565	2566	
138	นักจัดกรงานทั่วไป	ปก./ชก.	2	0	710,640	-	2	2	2	-	-	-	12,000	12,000	12,000	722,640	734,640	746,640	อยู่ระหว่างดำเนินการของ กทล. 1 อัตรา
139	นักวิชาการสาธารณสุข	ชำนาญการพิเศษ	1	1	539,160	42,000	-	1	1	-	+1	-	-	39,240	39,840	-	620,400	660,240	รก.ในตำแหน่ง
140	นักวิชาการสาธารณสุข	ชำนาญการ	0	0	531,360	-	1	-	-	-	-1	-	15,480	-	-	546,840	546,840	546,840	
141	วิศวกรสุขาภิบาล	ปก./ชก.	1	0	355,320	-	1	1	1	-	-	-	12,000	12,000	12,000	367,320	379,320	391,320	อยู่ระหว่างดำเนินการของ กทล.
142	นักวิชาการสุขาภิบาล	ชำนาญการ	1	1	396,000	-	1	1	1	-	-	-	13,320	13,320	13,080	409,320	422,640	435,720	
143	นักวิชาการสุขาภิบาล	ปก./ชก.	1	0	355,320	-	1	1	1	-	-	-	12,000	12,000	12,000	367,320	379,320	391,320	ว่างเต็ม
144	นักวิชาการสิ่งแวดล้อม	ปฏิบัติการ	1	1	226,080	-	1	1	1	-	-	-	7,680	7,680	7,800	233,760	241,440	249,240	
145	พยาบาลวิชาชีพ	ปก./ชก.	1	0	355,320	-	1	1	1	-	-	-	12,000	12,000	12,000	367,320	379,320	391,320	ว่างเต็ม
146	เจ้าพนักงานธุรการ	ชำนาญงาน	1	1	297,900	-	1	1	1	-	-	-	19,440	19,440	19,440	317,340	336,780	356,220	
147	เจ้าพนักงานธุรการ	ปง./ชง.	1	0	297,900	-	1	1	1	-	-	-	19,440	19,440	19,440	317,340	336,780	356,220	ว่างเต็ม
148	เจ้าพนักงานสาธารณสุข	ปง./ชง.	1	0	297,900	-	1	1	1	-	-	-	9,720	9,720	9,720	307,620	317,340	327,060	อยู่ระหว่างดำเนินการของ กทล.
149	นายช่างเครื่องกล	ชำนาญงาน	1	1	297,900	-	1	1	1	-	-	-	9,720	9,720	9,720	307,620	317,340	327,060	
150	นายช่างไฟฟ้า	ปง./ชง.	1	0	297,900	-	1	1	1	-	-	-	9,720	9,720	9,720	307,620	317,340	327,060	ว่างเต็ม
	พนักงานจ้างตามภารกิจ																		
151	ผู้ช่วยนักวิชาการสุขาภิบาล	คุณวุฒิ	1	1	180,000	-	1	1	1	-	-	-	-	7,200	7,560	180,000	187,200	194,760	
152	ผู้ช่วยนักวิชาการสิ่งแวดล้อม	คุณวุฒิ	1	1	180,000	-	1	1	1	-	-	-	-	7,200	7,560	180,000	187,200	194,760	
153	ผู้ช่วยนายช่างเครื่องกล	คุณวุฒิ	1	1	138,000	-	1	1	1	-	-	-	-	5,520	5,760	138,000	143,520	149,280	
154	ผู้ช่วยนายช่างไฟฟ้า	คุณวุฒิ	1	1	138,000	-	1	1	1	-	-	-	-	5,520	5,760	138,000	143,520	149,280	
155	ผู้ช่วยเจ้าพนักงานสาธารณสุข	คุณวุฒิ	1	1	138,000	-	1	1	1	-	-	-	-	5,520	5,760	138,000	143,520	149,280	
156	ผู้ช่วยเจ้าพนักงานธุรการ	คุณวุฒิ	4	4	552,000	-	4	4	4	-	-	-	-	5,520	5,760	552,000	557,520	563,280	
157	พนักงานขับเครื่องจักรกลขนาดเบา	ทักษะ	1	1	159,600	-	1	1	1	-	-	-	6,480	6,720	6,960	166,080	172,800	179,760	
158	พนักงานขับเครื่องจักรกลขนาดกลาง	ทักษะ	2	2	360,000	-	2	2	2	-	-	-	-	14,400	15,120	360,000	374,400	389,520	
159	พนักงานขับเครื่องจักรกลขนาดหนัก	ทักษะ	1	1	180,000	-	1	1	1	-	-	-	15,240	15,840	16,440	195,240	211,080	227,520	

ที่	ชื่อสายงาน	ระดับตำแหน่ง	จำนวนทั้งหมด	จำนวนที่มีอยู่ปัจจุบัน			อัตราค่าแห่งที่คาดว่าจะต้องใช้ในช่วงระยะเวลา 3 ปีข้างหน้า			อัตราค่าถึงคนเพิ่ม(+)/ลด(-)			ค่าใช้จ่ายที่เพิ่มขึ้น (3)			ค่าใช้จ่ายรวม (4)			หมายเหตุ
				จำนวนคน	เงินเดือน(1)	เงินประจำตำแหน่ง (2)	2564	2565	2566	2564	2565	2566	2564	2565	2566	2564	2565	2566	
160	พนักงานขับเครื่องจักรกลขนาดหนัก	คุณวุฒิ	5	0	900,000	-	5	5	5	-	-	-	-	28,800	30,240	900,000	928,800	959,040	ว่างเต็ม
	พนักงานจ้างทั่วไป																		
161	พนักงานขับเครื่องจักรกลขนาดกลาง	ทั่วไป	1	1	108,000	-	1	1	1	-	-	-	-	-	-	108,000	108,000	108,000	
162	พนักงานขับเครื่องจักรกลขนาดเบา	ทั่วไป	8	5	864,000	-	8	8	8	-	-	-	-	-	-	864,000	864,000	864,000	ว่างเต็ม
163	คนงานทั่วไป (รถขยะ)	ทั่วไป	6	6	648,000	-	6	6	6	-	-	-	-	-	-	648,000	648,000	648,000	
164	คนสวน (ศูนย์กำจัดขยะ)	ทั่วไป	15	15	1,620,000	-	15	15	15	-	-	-	-	-	-	1,620,000	1,620,000	1,620,000	
165	คนงานทั่วไป (ศูนย์กำจัดขยะ)	ทั่วไป	15	14	1,620,000	-	15	15	15	-	-	-	-	-	-	1,620,000	1,620,000	1,620,000	ว่างเต็ม
กองยุทธศาสตร์และงบประมาณ (07)																			
166	ผู้อำนวยการกองยุทธศาสตร์และงบประมาณ (นักบริหารงานทั่วไป)	กลาง	1	1	597,960	134,400	1	1	1	-	-	-	20,280	20,520	20,760	752,640	773,160	793,920	
167	หัวหน้าฝ่ายงบประมาณและเงินอุดหนุน (นักบริหารงานทั่วไป)	ต้น	1	1	305,640	18,000	1	1	1	-	-	-	11,880	12,240	12,960	335,520	347,760	360,720	
168	หัวหน้าฝ่ายยุทธศาสตร์และแผนงาน (นักบริหารงานทั่วไป)	ต้น	1	1	429,240	18,000	1	1	1	-	-	-	13,080	13,200	13,440	460,320	473,520	486,960	
169	หัวหน้าฝ่ายสถิติข้อมูลและสารสนเทศ (นักบริหารงานทั่วไป)	ต้น	1	1	448,920	18,000	1	1	1	-	-	-	13,320	13,320	15,240	480,240	493,560	508,800	
170	หัวหน้าฝ่ายตรวจติดตามและประเมินผล (นักบริหารงานทั่วไป)	ต้น	1	1	409,320	18,000	1	1	1	-	-	-	13,320	13,080	13,200	440,640	453,720	466,920	
171	หัวหน้าฝ่ายประชาสัมพันธ์ (นักบริหารงานทั่วไป)	ต้น	1	1	402,720	18,000	1	1	1	-	-	-	13,440	13,080	13,080	434,160	447,240	460,320	
172	นักจัดการงานทั่วไป	ชำนาญการ	2	2	925,680	-	2	2	2	-	-	-	30,360	31,080	31,080	956,040	987,120	1,018,200	
173	นักวิเคราะห์นโยบายและแผน	ชำนาญการ	6	6	2,369,160	-	6	6	6	-	-	-	90,960	79,320	79,800	2,460,120	2,539,440	2,619,240	
174	นักวิเคราะห์นโยบายและแผน	ปฏิบัติการ	3	3	55,440	-	3	3	3	-	-	-	7,680	25,200	24,840	63,120	88,320	113,160	

ที่	ชื่อสายงาน	ระดับตำแหน่ง	จำนวนทั้งหมด	จำนวนที่มีอยู่ปัจจุบัน			อัตราตำแหน่งที่คาดว่าจะต้องใช้ในช่วงระยะเวลา 3 ปีข้างหน้า			อัตรากำลังคน เพิ่ม(+)/ลด(-)			ค่าใช้จ่ายที่เพิ่มขึ้น (3)			ค่าใช้จ่ายรวม (4)			หมายเหตุ
				จำนวนคน	เงินเดือน(1)	เงินประจำตำแหน่ง (2)	2564	2565	2566	2564	2565	2566	2564	2565	2566	2564	2565	2566	
175	นักวิเคราะห์นโยบายและแผน	ปค/ชก.	2	0	710,640	-	2	2	2	-	-	-	24,000	24,000	24,000	734,640	758,640	782,640	ว่างเต็ม
176	นักวิชาการคอมพิวเตอร์	ชำนาญการ	3	3	369,480	-	3	3	3	-	-	-	13,080	13,440	13,320	382,560	396,000	409,320	
177	นักวิชาการคอมพิวเตอร์	ปฏิบัติการ	1	1	237,600	-	1	1	1	-	-	-	7,560	7,680	7,680	245,160	252,840	260,520	
178	นักประชาสัมพันธ์	ชำนาญการ	1	1	416,160	-	1	1	1	-	-	-	13,080	13,080	13,200	429,240	442,320	455,520	
179	นักประชาสัมพันธ์	ปค/ชก.	1	0	355,320	-	1	1	1	-	-	-	12,000	12,000	12,000	367,320	379,320	391,320	ว่างเต็ม
180	เจ้าพนักงานธุรการ	ปง./ชง.	3	0	893,700	-	3	3	3	-	-	-	9,720	29,160	29,160	903,420	932,580	961,740	ว่างเต็ม
	พนักงานจ้างตามภารกิจ																		
181	ผู้ช่วยนักจัดการงานทั่วไป	คุณวุฒิ	1	0	180,000	-	1	1	1	-	-	-	-	7,200	7,560	180,000	187,200	194,760	ว่างเต็ม
182	ผู้ช่วยนักวิเคราะห์นโยบายและแผน	คุณวุฒิ	2	2	393,120	-	2	2	2	-	-	-	15,840	16,560	17,040	408,960	425,520	442,560	
183	ผู้ช่วยนักวิเคราะห์นโยบายและแผน	คุณวุฒิ	3	0	540,000	-	3	3	3	-	-	-	-	21,600	22,680	540,000	561,600	584,280	ว่างเต็ม
184	ผู้ช่วยนักวิชาการคอมพิวเตอร์	คุณวุฒิ	2	2	360,000	-	2	2	2	-	-	-	28,800	30,240	31,200	388,800	419,040	450,240	
185	ผู้ช่วยนักวิชาการคอมพิวเตอร์	คุณวุฒิ	2	0	360,000	-	2	2	2	-	-	-	28,800	30,240	31,200	388,800	419,040	450,240	
186	ผู้ช่วยนักประชาสัมพันธ์	คุณวุฒิ	5	5	1,239,120	-	5	5	5	-	-	-	49,800	51,720	54,000	1,288,920	1,340,640	1,394,640	
187	ผู้ช่วยเจ้าพนักงานธุรการ	คุณวุฒิ	1	1	138,000	-	1	1	1	-	-	-	-	5,520	5,760	138,000	143,520	149,280	
188	ผู้ช่วยเจ้าพนักงานประชาสัมพันธ์	คุณวุฒิ	1	1	170,520	-	1	1	1	-	-	-	6,840	7,200	7,440	177,360	184,560	192,000	
	กองการศึกษา ศาสนาและวัฒนธรรม (08)																		
189	ผู้อำนวยการกองการศึกษา (นักบริหารการศึกษา)	กลาง	1	1	495,000	134,400	1	1	1	-	-	-	19,200	19,200	19,200	648,600	667,800	687,000	
190	หัวหน้าฝ่ายบริหารการศึกษา (นักบริหารงานการศึกษา)	ต้น	1	1	475,560	18,000	1	1	1	-	-	-	15,240	15,720	16,440	508,800	524,520	540,960	
191	หัวหน้าฝ่ายส่งเสริมการศึกษา ศาสนาและวัฒนธรรม (นักบริหารงานการศึกษา)	ต้น	1	0	393,600	18,000	1	1	1	-	-	-	13,620	13,620	13,620	425,220	438,840	452,460	อยู่ระหว่างดำเนินการของ กง.
192	นักจัดการงานทั่วไป	ชำนาญการ	3	3	1,148,280	-	3	3	3	-	-	-	66,480	68,400	69,960	1,214,760	1,283,160	1,353,120	

ที่	ชื่อสายงาน	ระดับ ตำแหน่ง	จำนวน ทั้งหมด	จำนวนที่มีอยู่ปัจจุบัน			อัตราตำแหน่งที่คาดว่าจะ ต้องใช้ในช่วง ระยะเวลา 3 ปีข้างหน้า			อัตรากำลังคน เพิ่ม(+)/ลด(-)			ค่าใช้จ่ายที่เพิ่มขึ้น (3)			ค่าใช้จ่ายรวม (4)			หมายเหตุ
				จำนวน คน	เงินเดือน(1)	เงินประจำ ตำแหน่ง (2)	2564	2565	2566	2564	2565	2566	2564	2565	2566	2564	2565	2566	
193	นักจัดการงานทั่วไป	ปก/ชก.	2	0	710,640	-	2	2	2	-	-	-	24,000	24,000	24,000	734,640	758,640	782,640	
194	นักวิชาการศึกษา	ชำนาญการ	4	4	1,184,280	-	4	4	4	-	-	-	42,840	43,680	39,360	1,227,120	1,270,800	1,310,160	
195	นักวิชาการศึกษา	ปฏิบัติการ	2	2	237,600	-	2	2	2	-	-	-	7,680	8,400	8,880	245,280	253,680	262,560	
196	นักวิชาการศึกษา	ปก/ชก.	1	0	710,640	-	1	1	1	-	-	-	24,000	24,000	24,000	734,640	758,640	782,640	ว่างเต็ม
197	ศึกษานิเทศก์	ปก/ชก.	1	0	355,320	-	1	1	1	-	-	-	12,000	12,000	12,000	367,320	379,320	391,320	ว่างเต็ม
198	เจ้าพนักงานธุรการ	ชำนาญงาน	1	1	318,960	-	1	1	1	-	-	-	10,920	11,280	10,920	329,880	341,160	352,080	
199	เจ้าพนักงานธุรการ	ปฏิบัติงาน	1	1	158,760	-	1	1	1	-	-	-	9,720	9,720	9,720	168,480	178,200	187,920	
	พนักงานจ้างตามภารกิจ																		
200	ผู้ช่วยนักจัดการงานทั่วไป	คุณวุฒิ	1	1	209,640	-	1	1	1	-	-	-	8,400	8,760	9,120	218,040	226,800	235,920	
201	ผู้ช่วยนักจัดการงานทั่วไป	คุณวุฒิ	1	0	180,000	-	1	1	1	-	-	-		7,200	7,560	180,000	187,200	194,760	ว่างเต็ม
202	ผู้ช่วยเจ้าพนักงานธุรการ โรงเรียนวัดป่าคาเจริญวิทยา	คุณวุฒิ	1	1	130,080	-	1	1	1	-	-	-	5,280	5,520	5,640	135,360	140,880	146,520	
203	ผู้อำนวยการสถานศึกษา		1	1		-	1	1	1	-	-	-							เงินอุดหนุน
204	รองผู้อำนวยการสถานศึกษา		3	1		-	3	3	3	-	-	-							เงินอุดหนุน
205	ครูชำนาญการพิเศษ		16	10		-	16	16	16	-	-	-							เงินอุดหนุน
206	ครูชำนาญการ		13	11		-	13	13	13	-	-	-							เงินอุดหนุน
207	ครู		22	22		-	22	22	22	-	-	-							เงินอุดหนุน
208	ครูผู้ช่วย		52	1		-	52	52	52	-	-	-							เงินอุดหนุน
	พนักงานจ้างโรงเรียนวัดป่าคาเจริญวิทยา																		
209	ผู้ช่วยครู	คุณวุฒิ	35	35	9,486,840	-	35	35	35	-	-	-	381,240	397,920	412,200	9,868,080	10,266,000	10,678,200	
210	ผู้ช่วยครู	คุณวุฒิ	19	0	1,260,000	-	19	19	19	-	-	-		50,400	52,920	1,260,000	1,310,400	1,363,320	ว่างเต็ม
211	ผู้ช่วยนักวิชาการเงินและบัญชี	คุณวุฒิ	1	0	180,000	-	1	1	1	-	-	-		7,200	7,560	180,000	187,200	194,760	ว่างเต็ม
212	ผู้ช่วยนักวิชาการพัสดุ	คุณวุฒิ	1	0	180,000	-	1	1	1	-	-	-		7,200	7,560	180,000	187,200	194,760	ว่างเต็ม

ปีงบประมาณ ๒๕๖๓-๒๕๖๔
ผู้ช่วยศาสตราจารย์ ดร. ๓
ผู้อำนวยการโรงเรียน วัดป่าคา
๕๓๓

ที่	ชื่อสายงาน	ระดับ ตำแหน่ง	จำนวน ทั้งหมด	จำนวนที่มีอยู่ปัจจุบัน			อัตราตำแหน่งที่คาดว่าจะ ต้องใช้ในช่วง ระยะเวลา 3 ปีข้างหน้า			อัตรากำลังคน เพิ่ม(+)/ลด(-)			ค่าใช้จ่ายที่เพิ่มขึ้น (3)			ค่าใช้จ่ายรวม (4)			หมายเหตุ
				จำนวน คน	เงินเดือน(1)	เงินประจำ ตำแหน่ง (2)	2564	2565	2566	2564	2565	2566	2564	2565	2566	2564	2565	2566	
213	ผู้ช่วยเจ้าพนักงานธุรการ	คุณวุฒิ	2	2	271,440	-	2	2	2	-	-	-	11,040	11,400	11,880	282,480	293,880	305,760	
214	ผู้ช่วยเจ้าพนักงานธุรการ	คุณวุฒิ	1	0	180,000	-	1	1	1	-	-	-	-	5,520	5,760	180,000	185,520	191,280	ว่างเต็ม
215	ผู้ช่วยเจ้าพนักงานพัสดุ	คุณวุฒิ	1	1	134,760	-	1	1	1	-	-	-	5,400	5,640	5,880	140,160	145,800	151,680	
216	ผู้ช่วยเจ้าพนักงานการเงินและบัญชี	คุณวุฒิ	1	1	180,000	-	1	1	1	-	-	-	12,600	13,080	13,560	192,600	205,680	219,240	
217	ผู้ช่วยเจ้าพนักงานการเงินและบัญชี	คุณวุฒิ	1	0	180,000	-	1	1	1	-	-	-	12,600	13,080	13,560	192,600	205,680	219,240	ว่างเต็ม
218	ผู้ช่วยเจ้าพนักงานโสตทัศนศึกษา	คุณวุฒิ	1	0	180,000	-	1	1	1	-	-	-	-	5,520	5,760	180,000	185,520	191,280	ว่างเต็ม
219	พนักงานขับรถยนต์	ทักษะ	1	0	180,000	-	1	1	1	-	-	-	-	5,520	5,760	180,000	185,520	191,280	ว่างเต็ม
	พนักงานจ้างทั่วไปโรงเรียนวัดป่าคา																		
220	ภารโรง	ทั่วไป	4	4	432,000	-	4	4	4	-	-	-	-	-	-	432,000	432,000	432,000	
221	ภารโรง โรงเรียนวัดช่างทอง (บุญบำรุงราษฎร์)	ทั่วไป	2	0	216,000	-	2	2	2	-	-	-	-	-	-	216,000	216,000	216,000	ว่างเต็ม
222	ผู้อำนวยการสถานศึกษา		1	1	-	-	1	1	1	-	-	-	-	-	-	-	-	-	เงินอุดหนุน
223	รองผู้อำนวยการสถานศึกษา		1	1	-	-	1	1	1	-	-	-	-	-	-	-	-	-	เงินอุดหนุน
224	ครูชำนาญการพิเศษ		2	2	-	-	2	2	2	-	-	-	-	-	-	-	-	-	เงินอุดหนุน
225	ครูชำนาญการ		3	3	-	-	3	3	3	-	-	-	-	-	-	-	-	-	เงินอุดหนุน
226	ครู		4	2	-	-	4	4	4	-	-	-	-	-	-	-	-	-	เงินอุดหนุน
227	ครูผู้ช่วย		18	1	-	-	18	18	18	-	-	-	-	-	-	-	-	-	เงินอุดหนุน
	พนักงานจ้างโรงเรียนวัดช่างทอง																		
228	ผู้ช่วยครู	คุณวุฒิ	9	9	1,653,240	-	9	9	9	-	-	-	66,480	69,240	71,880	1,719,720	1,788,960	1,860,840	
229	ผู้ช่วยครู	คุณวุฒิ	6	0	1,260,000	-	6	6	6	-	-	-	-	50,400	52,920	1,260,000	1,310,400	1,363,320	ว่างเต็ม
230	ผู้ช่วยนักวิชาการการเงินและบัญชี	คุณวุฒิ	1	1	180,000	-	1	1	1	-	-	-	-	7,200	7,560	180,000	187,200	194,760	ว่างเต็ม
231	ผู้ช่วยนักวิชาการพัสดุ	คุณวุฒิ	1	1	180,000	-	1	1	1	-	-	-	-	7,200	7,560	180,000	187,200	194,760	ว่างเต็ม
232	พนักงานขับรถยนต์	ทักษะ	1	0	138,000	-	1	1	1	-	-	-	-	5,520	5,760	138,000	143,520	149,280	ว่างเต็ม

ปีงบประมาณ ๒๕๖๕ จำนวน 15 อัตรา
รวมตำแหน่งเดิมที่มีอยู่ ๒ อัตรา

ที่	ชื่อสายงาน	ระดับ ตำแหน่ง	จำนวน ทั้งหมด	จำนวนที่มีอยู่ปัจจุบัน			อัตราตำแหน่งที่คาดว่าจะ ต้องใช้ในช่วง ระยะเวลา 3 ปีข้างหน้า			อัตรากำลังคน เพิ่ม(+)/ลด(-)			ค่าใช้จ่ายที่เพิ่มขึ้น (3)			ค่าใช้จ่ายรวม (4)			หมายเหตุ	
				จำนวน คน	เงินเดือน(1)	เงินประจำ ตำแหน่ง (2)	2564	2565	2566	2564	2565	2566	2564	2565	2566	2564	2565	2566		
233	ผู้ช่วยเจ้าพนักงานธุรการ	คุณวุฒิ	1	1	147,960	-	1	1	1	-	-	-	6,000	6,240	6,480	153,960	160,200	166,680		
234	ผู้ช่วยเจ้าพนักงานธุรการ	คุณวุฒิ	1	0	-	-	1	1	1	-	-	-	-	-	-	-	-	-	-	เงินอุดหนุน
	พนักงานจ้างทั่วไปโรงเรียนวัดช่างทอง																			
235	ภารโรง	ทั่วไป	3	3	324,000	-	3	3	3	-	-	-	-	-	-	324,000	324,000	324,000	เงิน อบจ.	
	ศูนย์พัฒนาเด็กเล็กวัดช่างทอง																			
236	ครูผู้ดูแลเด็ก		1	0	-	-	1	1	1	-	-	-	-	-	-	-	-	-	-	เงินอุดหนุน, รออัตรา จากกรม 1 อัตรา
237	ผู้ช่วยครูผู้ดูแลเด็ก	คุณวุฒิ	2	0	360,000	-	2	2	2	-	-	-	-	14,400	15,120	360,000	374,400	389,520	ว่างเต็ม	
238	ผู้ดูแลเด็ก	คุณวุฒิ	1	0	138,000	-	1	1	1	-	-	-	-	5,520	5,760	138,000	143,520	149,280	ว่างเต็ม	
239	พนักงานทำความสะอาด	ทั่วไป	2	2	216,000	-	2	2	2	-	-	-	-	-	-	216,000	216,000	216,000		
	ศูนย์พัฒนาเด็กเล็กโคกเดี๋ย																			
240	ครูชำนาญการ		1	1	-	-	1	1	1	-	-	-	-	-	-	-	-	-	-	เงินอุดหนุน
241	ผู้ช่วยครูผู้ดูแลเด็ก	คุณวุฒิ	1	1	186,360	-	1	1	1	-	-	-	7,560	7,800	8,160	193,920	201,720	209,880		
242	ผู้ช่วยครูผู้ดูแลเด็ก	คุณวุฒิ	1	0	180,000	-	1	1	1	-	-	-	-	7,200	7,560	180,000	187,200	194,760	ว่างเต็ม	
243	ผู้ดูแลเด็ก	คุณวุฒิ	1	1	151,080	-	1	1	1	-	-	-	6,120	6,360	6,600	157,200	163,560	170,160		
	ศูนย์พัฒนาเด็กเล็กชานาพัฒนา																			
244	ครูชำนาญการ		1	1	-	-	1	1	1	-	-	-	-	-	-	-	-	-	-	เงินอุดหนุน
245	ผู้ช่วยครูผู้ดูแลเด็ก	คุณวุฒิ	1	1	186,360	-	1	1	1	-	-	-	7,560	7,800	8,160	193,920	201,720	209,880		
	ศูนย์พัฒนาเด็กเล็กโรงเรียนวัดโพธิ์																			
246	ครูชำนาญการ		1	1	-	-	1	1	1	-	-	-	-	-	-	-	-	-	-	เงินอุดหนุน
247	ผู้ช่วยครูผู้ดูแลเด็ก	คุณวุฒิ	1	1	186,360	-	1	1	1	-	-	-	7,560	7,800	8,160	193,920	201,720	209,880		
	ศูนย์พัฒนาเด็กเล็กโรงเรียนบ้านช้าง																			
248	ครูชำนาญการ		1	1	-	-	1	1	1	-	-	-	-	-	-	-	-	-	-	เงินอุดหนุน
249	ผู้ช่วยครูผู้ดูแลเด็ก	คุณวุฒิ	1	0	180,000	-	1	1	1	-	-	-	-	7,200	7,560	180,000	187,200	187,560	ว่างเต็ม	

ที่	ชื่อสายงาน	ระดับตำแหน่ง	จำนวนทั้งหมด	จำนวนที่มีอยู่ปัจจุบัน			อัตราตำแหน่งที่คาดว่าจะต้องใช้ในช่วงระยะเวลา 3 ปีข้างหน้า			อัตรากำลังคนเพิ่ม(+)/ลด(-)			ค่าใช้จ่ายที่เพิ่มขึ้น (3)			ค่าใช้จ่ายรวม (4)			หมายเหตุ		
				จำนวนคน	เงินเดือน(1)	เงินประจำตำแหน่ง (2)	2564	2565	2566	2564	2565	2566	2564	2565	2566	2564	2565	2566			
	ศูนย์พัฒนาเด็กเล็กโรงเรียนวัดตะบอง																				
250	ครูชำนาญการ		1	1	-	-	1	1	1	-	-	-	-	-	-	-	-	-	-	-	
251	ผู้ช่วยครูผู้ดูแลเด็ก	คุณวุฒิ	1	0	180,000	-	1	1	1	-	-	-	-	7,200	7,560	180,000	187,200	187,560		เงินอุดหนุน ว่างเต็ม	
	ศูนย์พัฒนาเด็กเล็กโรงเรียนวัดแก้วตา																				
252	ครู		1	1	-	-	1	1	1	-	-	-	-	-	-	-	-	-	-	-	
253	ผู้ช่วยครูผู้ดูแลเด็ก	คุณวุฒิ	2	0	360,000	-	2	2	2	-	-	-	-	14,400	15,120	360,000	374,400	389,520		เงินอุดหนุน ว่างเต็ม	
	ศูนย์พัฒนาเด็กเล็กโรงเรียนวัดน้ำเต้า																				
254	ครู		1	1	-	-	1	1	1	-	-	-	-	-	-	-	-	-	-	-	
255	ผู้ช่วยครูผู้ดูแลเด็ก	คุณวุฒิ	1	0	180,000	-	1	1	1	-	-	-	-	7,200	7,560	180,000	187,200	187,560		เงินอุดหนุน ว่างเต็ม	
	ศูนย์พัฒนาเด็กเล็กโรงเรียนวัดคูโลม																				
256	ครูชำนาญการ		1	1	-	-	1	1	1	-	-	-	-	-	-	-	-	-	-	-	
257	ผู้ช่วยครูผู้ดูแลเด็ก	คุณวุฒิ	1	0	180,000	-	1	1	1	-	-	-	-	7,200	7,560	180,000	187,200	187,560		เงินอุดหนุน ว่างเต็ม	
	ศูนย์พัฒนาเด็กเล็กโรงเรียนวัดสง่างาม																				
258	ครู		1	1	-	-	1	1	1	-	-	-	-	-	-	-	-	-	-	-	
259	ผู้ช่วยครูผู้ดูแลเด็ก	คุณวุฒิ	1	0	180,000	-	1	1	1	-	-	-	-	7,200	7,560	180,000	187,200	187,560		เงินอุดหนุน ว่างเต็ม	
	กองสวัสดิการสังคม (11)																				
260	ผู้อำนวยการกองสวัสดิการสังคม (นักบริหารงานสวัสดิการสังคม)	กลาง	1	0	659,520	134,400	1	1	1	-	-	-	21,240	21,960	22,680	815,160	837,120	859,800		อยู่ระหว่างดำเนินการของ กส.	
261	หัวหน้าฝ่ายสังคมสงเคราะห์ (นักบริหารงานสวัสดิการสังคม)	ต้น	1	1	490,800	18,000	1	1	1	-	-	-	15,720	16,440	16,920	524,520	540,960	557,880			
262	หัวหน้าฝ่ายพัฒนาสังคม (นักบริหารงานสวัสดิการสังคม)	ต้น	1	0	442,320	18,000	1	1	1	-	-	-	13,200	13,200	14,160	473,520	486,720	500,880		อยู่ระหว่างดำเนินการของ กส.	
263	นักจัดการงานทั่วไป	ชำนาญการ	3	3	2,611,800	-	3	3	3	-	-	-	90,720	92,520	94,320	2,702,520	2,795,040	2,889,360			

ที่	ชื่อสายงาน	ระดับ ตำแหน่ง	จำนวน ทั้งหมด	จำนวนที่มีอยู่ปัจจุบัน			อัตราตำแหน่งที่คาดว่าจะ ต้องใช้ในช่วง ระยะเวลา 3 ปีข้างหน้า			อัตรากำลังคน เพิ่ม(+)/ลด(-)			ค่าใช้จ่ายที่เพิ่มขึ้น (3)			ค่าใช้จ่ายรวม (4)			หมายเหตุ
				จำนวน คน	เงินเดือน(1)	เงินประจำ ตำแหน่ง (2)	2564	2565	2566	2564	2565	2566	2564	2565	2566	2564	2565	2566	
264	นักจัดการงานทั่วไป	ปก./ชก.	1	0	355,320	-	1	1	1	-	-	-	12,000	12,000	12,000	367,320	379,320	391,320	ว่างเต็ม
265	นักพัฒนาชุมชน	ชำนาญการพิเศษ	1	1	390,120	42,000	0	1	1	-	+1	-	-	30,960	32,880	-	463,080	495,960	รก.ในตำแหน่ง
266	นักพัฒนาชุมชน	ชำนาญการ	1	1	390,120	-	2	1	1	-	-1	-	15,120	15,120	15,840	405,240	420,360	436,200	
267	นักพัฒนาชุมชน	ปก./ชก.	1	0	306,620	-	1	1	1	-	-	-	39,960	12,000	12,000	346,580	358,580	370,580	ว่างเต็ม
268	เจ้าพนักงานธุรการ	ปง./ชง.	2	0	297,900	-	2	2	2	-	-	-	9,720	19,440	19,440	307,620	327,060	346,500	ว่างเต็ม
	พนักงานจ้างตามภารกิจ																		
269	ผู้ช่วยเจ้าพนักงานธุรการ	คุณวุฒิ	1	1	148,920	-	1	1	1	-	-	-	6,000	6,240	6,480	154,920	161,160	167,640	
	รวมตรวจสอบภายใน (1,2)																		
270	นักวิชาการตรวจสอบภายใน	ชำนาญการ	1	1	455,520	-	1	1	1	-	-	-	13,440	14,160	15,480	468,960	483,120	498,600	
271	นักวิชาการตรวจสอบภายใน	ปฏิบัติการ	2	2	185,040	-	2	2	2	-	-	-	9,600	8,640	7,560	194,640	203,280	210,840	
272	เจ้าพนักงานธุรการ พนักงานจ้างตามภารกิจ	ปฏิบัติงาน	1	1	174,840	-	1	1	1	-	-	-	6,840	6,960	7,440	181,680	188,640	196,080	
273	ผู้ช่วยเจ้าพนักงานธุรการ	คุณวุฒิ	1	1	122,160	-	1	1	1	-	-	-	4,920	5,160	5,400	127,080	132,240	137,640	
	กึ่งบริหารและทรัพย์สิน (2,0)																		
274	ผู้อำนวยการกองพัสดุและทรัพย์สิน (นักบริหารงานคลัง)	กลาง	1	1	638,760	134,400	1	1	1	-	-	-	20,760	21,240	21,960			21,960	
275	หัวหน้าฝ่ายจัดหาพัสดุ (นักบริหารงานคลัง)	ต้น	1	0	393,600	18,000	1	1	1	-	-	-	13,620	13,620	13,620	425,220	438,840	452,460	อยู่ระหว่างดำเนินการของ น.ค.
276	หัวหน้าฝ่ายทะเบียนพัสดุและทรัพย์สิน (นักบริหารงานคลัง)	ต้น	1	0	475,560	18,000	1	1	1	-	-	-	15,240	15,720	16,440	508,800	524,520	540,960	ว่างเต็ม
277	นักจัดการงานทั่วไป	ชำนาญการ	1	1	280,080	-	1	1	1	-	-	-	9,000	9,360	9,600	289,080	298,440	308,040	
278	นักวิชาการพัสดุ	ชำนาญการ	3	3	703,200	-	3	3	3	-	-	-	25,080	24,960	25,440	728,280	753,240	778,680	
279	เจ้าพนักงานพัสดุ	ชำนาญงาน	7	7	2,004,960	-	7	7	7	-	-	-	66,120	67,920	70,320	2,071,080	2,139,000	2,209,320	

ที่	ชื่อสายงาน	ระดับ ตำแหน่ง	จำนวน ทั้งหมด	จำนวนที่มีอยู่ปัจจุบัน			อัตราตำแหน่งที่คาดว่าจะ ต้องใช้เวลา 3 ปีข้างหน้า			อัตรากำลังคน เพิ่ม(+)/ลด(-)			ค่าใช้จ่ายที่เพิ่มขึ้น (3)			ค่าใช้จ่ายรวม (4)			หมายเหตุ
				จำนวน คน	เงินเดือน(1)	เงินประจำ ตำแหน่ง (2)	2564	2565	2566	2564	2565	2566	2564	2565	2566	2564	2565	2566	
280	เจ้าพนักงานพัสดุ	ปฏิบัติงาน	1	1	525,720	-	1	1	1	-	-	-	20,400	21,480	21,360	546,120	567,600	588,960	
281	เจ้าพนักงานพัสดุ	ปง./ชง	5	0	1,489,500	-	5	5	5	-	-	-	48,600	48,600	48,600	1,538,100	1,586,700	1,635,300	อยู่ระหว่างดำเนินการของ กลต. 2 อัตรา
282	เจ้าพนักงานธุรการ	ชำนาญงาน	1	1	259,440	-	1	1	1	-	-	-	10,440	10,560	10,800	269,880	280,440	291,240	
	พนักงานจ้างตามภารกิจ																		
283	ผู้ช่วยนักจัดการงานทั่วไป	คุณวุฒิ	1	0	180,000	-	1	1	1	-	-	-	-	7,200	7,560	180,000	187,200	194,760	ว่างเดิม
284	ผู้ช่วยเจ้าพนักงานพัสดุ	คุณวุฒิ	1	1	152,760	-	1	1	1	-	-	-	6,120	6,360	6,720	158,880	165,240	171,960	
	กองกรรทอภัยพิบัติและกสิกรรม (28)																		
285	ผู้อำนวยการกองทอภัยพิบัติและกสิกรรม (นักบริหารงานทั่วไป)	กลาง	1	1	725,400	-	1	1	1	-	-	-	672,600	24,240	24,240	1,398,000	1,422,240	1,446,480	
286	หัวหน้าฝ่ายการทอภัยพิบัติ (นักบริหารงานทั่วไป)	ต้น	1	1	514,680	18,000	1	1	1	-	-	-	16,680	17,520	18,000	549,360	566,880	584,880	
287	หัวหน้าฝ่ายการกสิกรรม (นักบริหารงานทั่วไป)	ต้น	1	1	455,520	-	1	1	1	-	-	-	411,600	13,440	14,160	867,120	880,560	894,720	
288	นักจัดการงานทั่วไป	ชำนาญการ	3	3	102,230	-	3	3	3	-	-	-	26,760	27,240	28,920	128,990	156,230	185,150	
289	นักจัดการงานทั่วไป	ปฏิบัติการ	2	2	909,840	-	2	2	2	-	-	-	31,200	31,320	31,920	941,040	972,360	1,004,280	
290	นักจัดการงานทั่วไป	ปก./ชก.	2	0	710,640	-	2	2	2	-	-	-	24,000	24,000	24,000	734,640	758,640	782,640	อยู่ระหว่างดำเนินการของ กลต.
291	นักพัฒนาการทอภัยพิบัติ	ปฏิบัติการ	1	1	355,320	-	1	1	1	-	-	-	12,000	12,000	12,000	367,320	379,320	391,320	อยู่ระหว่างดำเนินการของ กลต.
292	นักสันนิบาการ	ปก./ชก.	1	0	355,320	-	1	1	1	-	-	-	12,000	12,000	12,000	367,320	379,320	391,320	อยู่ระหว่างดำเนินการของ กลต.
293	นักพัฒนาการกสิกรรม	ปก./ชก.	1	0	355,320	-	1	1	1	-	-	-	12,000	12,000	12,000	367,320	379,320	391,320	อยู่ระหว่างดำเนินการของ กลต.
294	เจ้าพนักงานส่งเสริมการทอภัยพิบัติ	ชำนาญงาน	1	1	660,240	-	1	1	1	-	-	-	22,800	23,160	23,400	683,040	706,200	729,600	
295	เจ้าพนักงานส่งเสริมการทอภัยพิบัติ	ปง./ชง.	1	0	297,900	-	1	1	1	-	-	-	9,720	9,720	9,720	307,620	317,340	327,060	อยู่ระหว่างดำเนินการของ กลต.
296	นายช่างไฟฟ้า	ปง./ชง.	2	0	297,900	-	2	2	2	-	-	-	19,440	19,440	19,440	317,340	336,780	356,220	อยู่ระหว่างดำเนินการของ กลต.
297	นายช่างโยธา	ปง./ชง.	1	0	297,900	-	1	1	1	-	-	-	9,720	9,720	9,720	307,620	317,340	327,060	ว่างเดิม

ที่	ชื่อสายงาน	ระดับตำแหน่ง	จำนวนทั้งหมด	จำนวนที่มีอยู่ปัจจุบัน			อัตราตำแหน่งที่คาดว่าจะต้องใช้ในช่วงระยะเวลา 3 ปีข้างหน้า			อัตรากำลังคนเพิ่ม(+)/ลด(-)			ค่าใช้จ่ายที่เพิ่มขึ้น (3)			ค่าใช้จ่ายรวม (4)			หมายเหตุ	
				จำนวนคน	เงินเดือน(1)	เงินประจำตำแหน่ง (2)	2564	2565	2566	2564	2565	2566	2564	2565	2566	2564	2565	2566		
298	เจ้าพนักงานพัสดุ	ปง/ชง.	1	0	297,900	-	1	1	1	-	-	-	9,720	9,720	9,720	307,620	317,340	327,060	อยู่ระหว่างดำเนินการของ กกค.	
299	เจ้าพนักงานธุรการ	ปฏิบัติงาน	1	1	162,000	-	1	1	1	-	-	-	6,360	6,480	6,840	168,360	174,840	181,680		
300	เจ้าพนักงานธุรการ	ปง/ชง.	1	0	297,900	-	1	1	1	-	-	-	9,720	9,720	9,720	307,620	317,340	327,060	ว่างเต็ม	
	พนักงานจ้างตามภารกิจ																			
301	ครูอาสาพัฒนากีฬา	คุณวุฒิ	2	2	-	-	2	2	2	-	-	-	-	-	-	-	-	-	-	งบถ่ายโอน
302	ผู้ช่วยนักพัฒนาการท่องเที่ยว	คุณวุฒิ	1	0	180,000	-	1	1	1	-	-	-	7,200	7,560	7,920	180,000	187,200	194,760	ว่างเต็ม	
303	ผู้ช่วยนักพัฒนาการกีฬา	คุณวุฒิ	1	0	180,000	-	1	1	1	-	-	-	7,200	7,560	7,920	180,000	187,200	194,760	ว่างเต็ม	
304	ผู้ช่วยเจ้าพนักงานส่งเสริมการท่องเที่ยว	คุณวุฒิ	1	0	138,000	-	1	1	1	-	-	-	7,200	7,560	7,920	138,000	145,200	152,760	ว่างเต็ม	
305	ผู้ช่วยนายช่างไฟฟ้า	คุณวุฒิ	1	1	180,000	-	1	1	1	-	-	-	6,600	6,840	7,080	186,600	193,440	200,640		
	พนักงานจ้างทั่วไป																			
306	พนักงานขับเครื่องจักรกลขนาดเบา	ทั่วไป	1	0	108,000	-	1	1	1	-	-	-	-	-	-	108,000	108,000	108,000		
307	คนงานทั่วไป (แม่บ้าน)	ทั่วไป	1	1	108,000	-	1	1	1	-	-	-	-	-	-	108,000	108,000	108,000		
308	คนงานทั่วไป (สนามกีฬา)	ทั่วไป	24	21	2,592,000	-	24	24	24	-	-	-	-	-	-	2,592,000	2,592,000	2,592,000		
309	คนงานทั่วไป (สนามกีฬา)	ทั่วไป	7	6	-	-	7	7	7	-	-	-	-	-	-	-	-	-	-	งบถ่ายโอน
	กองการเจ้าหน้าที่ (22)																			
310	ผู้อำนวยการกองการเจ้าหน้าที่ (นักบริหารงานทั่วไป)	กลาง	1	1	529,560	72,800	1	1	1	-	-	-	19,200	19,440	19,560	621,560	641,000	660,560	ว่างเต็ม	
311	หัวหน้าฝ่ายสรรหาและบรรจุแต่งตั้ง (นักบริหารงานทั่วไป)	ต้น	1	1	422,640	18,000	1	1	1	-	-	-	13,200	13,320	13,320	453,840	467,160	480,480		
312	หัวหน้าฝ่ายส่งเสริมและพัฒนาบุคลากร (นักบริหารงานทั่วไป)	ต้น	1	0	393,600	18,000	1	1	1	-	-	-	16,440	13,620	13,620	428,040	441,660	455,280		
313	หัวหน้าฝ่ายวินัยและส่งเสริมคุณธรรม (นักบริหารงานทั่วไป)	ต้น	1	1	389,400	18,000	1	1	1	-	-	-	13,320	13,440	13,080	420,720	434,160	447,240		

ที่	ชื่อสายงาน	ระดับตำแหน่ง	จำนวนทั้งหมด	จำนวนที่มีอยู่ปัจจุบัน			อัตราตำแหน่งที่คาดว่าจะต้องใช้ในช่วงระยะเวลา 3 ปีข้างหน้า			อัตรากำลังคนเพิ่ม(+)/ลด(-)			ค่าใช้จ่ายที่เพิ่มขึ้น (3)			ค่าใช้จ่ายรวม (4)			หมายเหตุ
				จำนวนคน	เงินเดือน(1)	เงินประจำตำแหน่ง (2)	2564	2565	2566	2564	2565	2566	2564	2565	2566	2564	2565	2566	
314	นักจัดการงานทั่วไป	ชำนาญการ	2	2	861,520	-	2	2	2	-	-	-	26,760	27,480	28,560	888,280	915,760	944,320	
315	นักจัดการงานทั่วไป	ปก./ชก.	1	0	241,440	-	1	1	1	-	-	-	7,800	8,760	8,760	249,240	258,000	266,760	
316	นักทรัพยากรบุคคล	ชำนาญการ	3	3	1,068,360	-	3	3	3	-	-	-	39,840	39,840	39,840	1,108,200	1,148,040	1,187,880	
317	นักทรัพยากรบุคคล	ปฏิบัติการ	3	3	851,280	-	3	3	3	-	-	-	30,000	30,720	30,720	881,280	912,000	942,720	
318	นักทรัพยากรบุคคล	ปก./ชก.	2	0	603,500	-	2	2	2	-	-	-	24,000	24,000	24,000	627,500	651,500	675,500	อยู่ระหว่างดำเนินการของ กสท.
319	นิติกร	ปฏิบัติการ	1	1	185,040	-	1	1	1	-	-	-	9,600	8,640	7,560	194,640	203,280	210,840	
320	เจ้านักงานธุรการ	ชำนาญงาน	3	3	750,600	-	3	3	3	-	-	-	30,120	30,720	31,680	780,720	811,440	843,120	
321	เจ้านักงานธุรการ	ปง./ชง.	1	0	297,900	-	1	1	1	-	-	-	9,720	9,720	9,720	307,620	317,340	327,060	อยู่ระหว่างดำเนินการของ กสท.
	ลูกจ้างประจำ																		
322	เจ้านักงานธุรการ	สนับสนุน	1	1	308,040	-	1	1	1	-	-	-	12,120	12,600	12,960	320,160	332,760	345,720	ว่างให้ยุบ
	พนักงานจ้างตามภารกิจ	กลุ่มที่ 1-3																	
	พนักงานจ้างตามภารกิจ																		
323	ผู้ช่วยนักจัดการงานทั่วไป	คุณวุฒิ	1	1	196,560	-	1	1	1	-	-	-	7,920	8,280	8,520	204,480	212,760	221,280	
326	ผู้ช่วยนักจัดการงานทั่วไป	คุณวุฒิ	1	0	180,000	-	1	1	1	-	-	-	-	7,200	7,560	180,000	187,200	194,760	ว่างเดิม
(5)	รวม		927	652	170,615,926	2,526,800	927	927	925	0	0	-2	5,774,220	5,511,420	5,600,868	177,087,186	183,590,646	188,857,314	
(6)	ประมาณการประโยชน์ตอบแทนอื่นไม่เกิน 15%															26,563,078	27,538,597	28,328,597	
(7)	รวมเป็นค่าใช้จ่ายบุคคลทั้งสิ้น															203,650,264	211,129,243	217,185,911	
	ประมาณการค่าใช้จ่ายประจำปี															1,443,750,000	1,515,937,500	1,591,173,475	
(8)	คิดเป็นร้อยละ 40 ของงบประมาณรายจ่ายประจำปี															14.11	13.93	13.64	

๑๐. แผนภูมิโครงสร้างการแบ่งส่วนราชการตาม
แผนอัตรากำลัง ๓ ปี
(ปีงบประมาณ พ.ศ.๒๕๖๔ - ๒๕๖๖)
(ปรับปรุงครั้งที่ ๓)

๑๐. แผนภูมิโครงสร้างการแบ่งส่วนราชการตามแผนอัตรากำลัง ๓ ปี (รอบปีงบประมาณ ๒๕๖๔ - ๒๕๖๖) (ปรับปรุงครั้งที่ ๓)

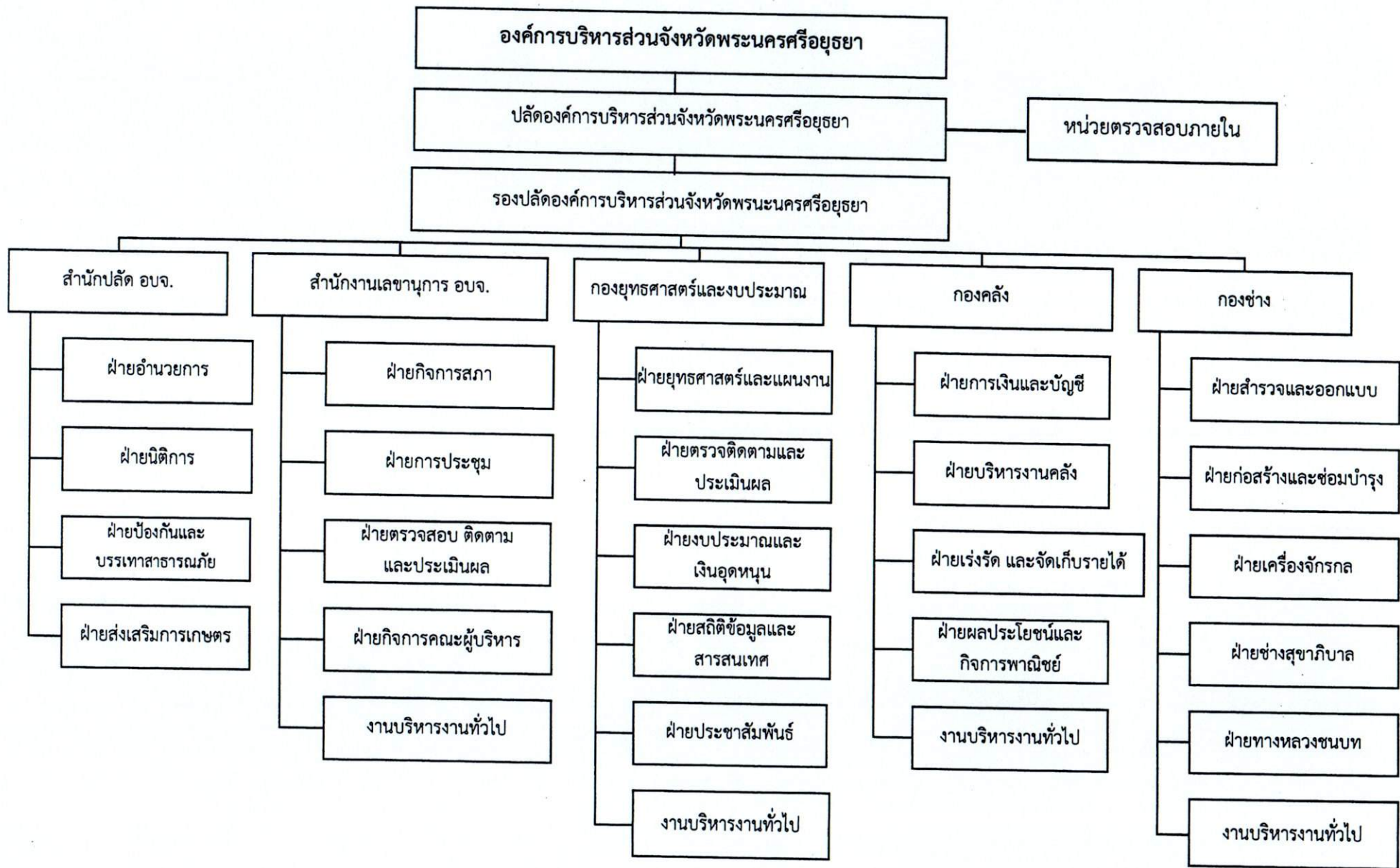

๑๐. แผนภูมิโครงสร้างการแบ่งส่วนราชการตามแผนอัตรากำลัง ๓ ปี (รอบปีงบประมาณ ๒๕๖๔ - ๒๕๖๖) (ฉบับปรับปรุงครั้งที่ ๓)

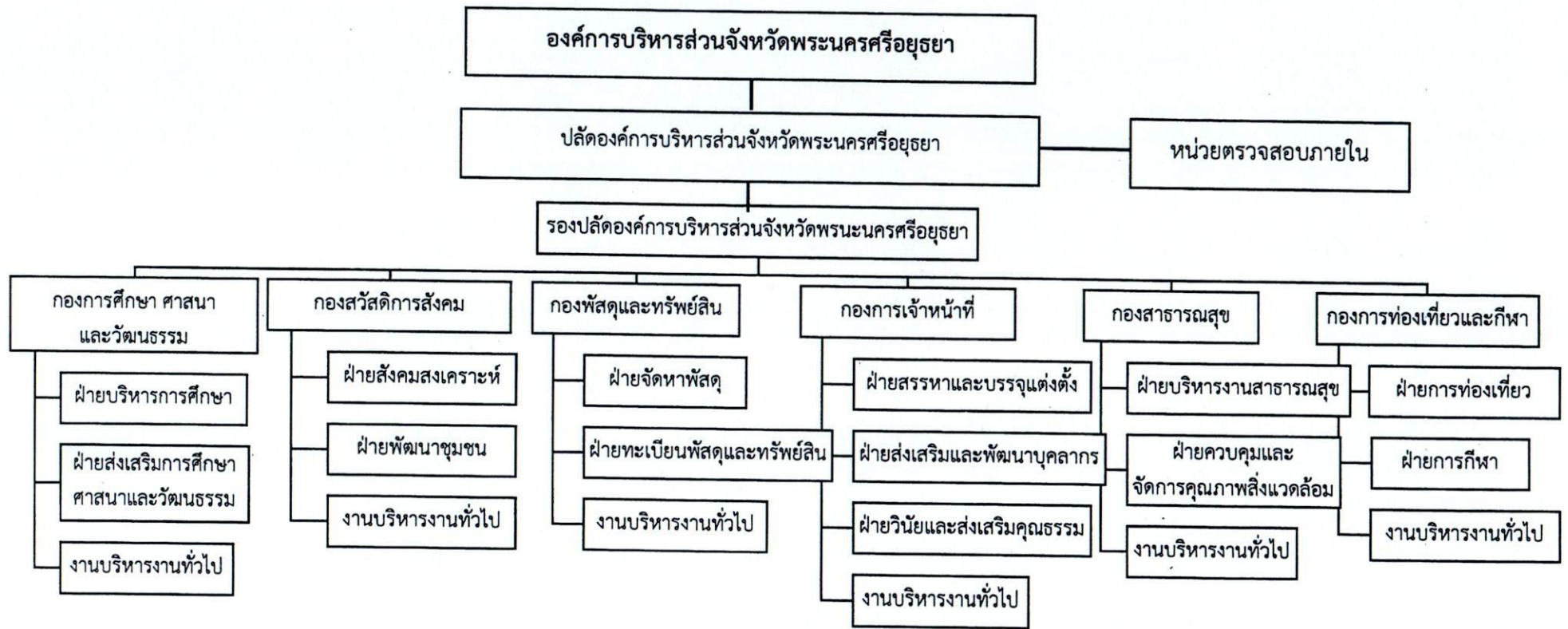

สำนักปลัดองค์การบริหารส่วนจังหวัด
นักบริหารงานทั่วไป ระดับกลาง (1)

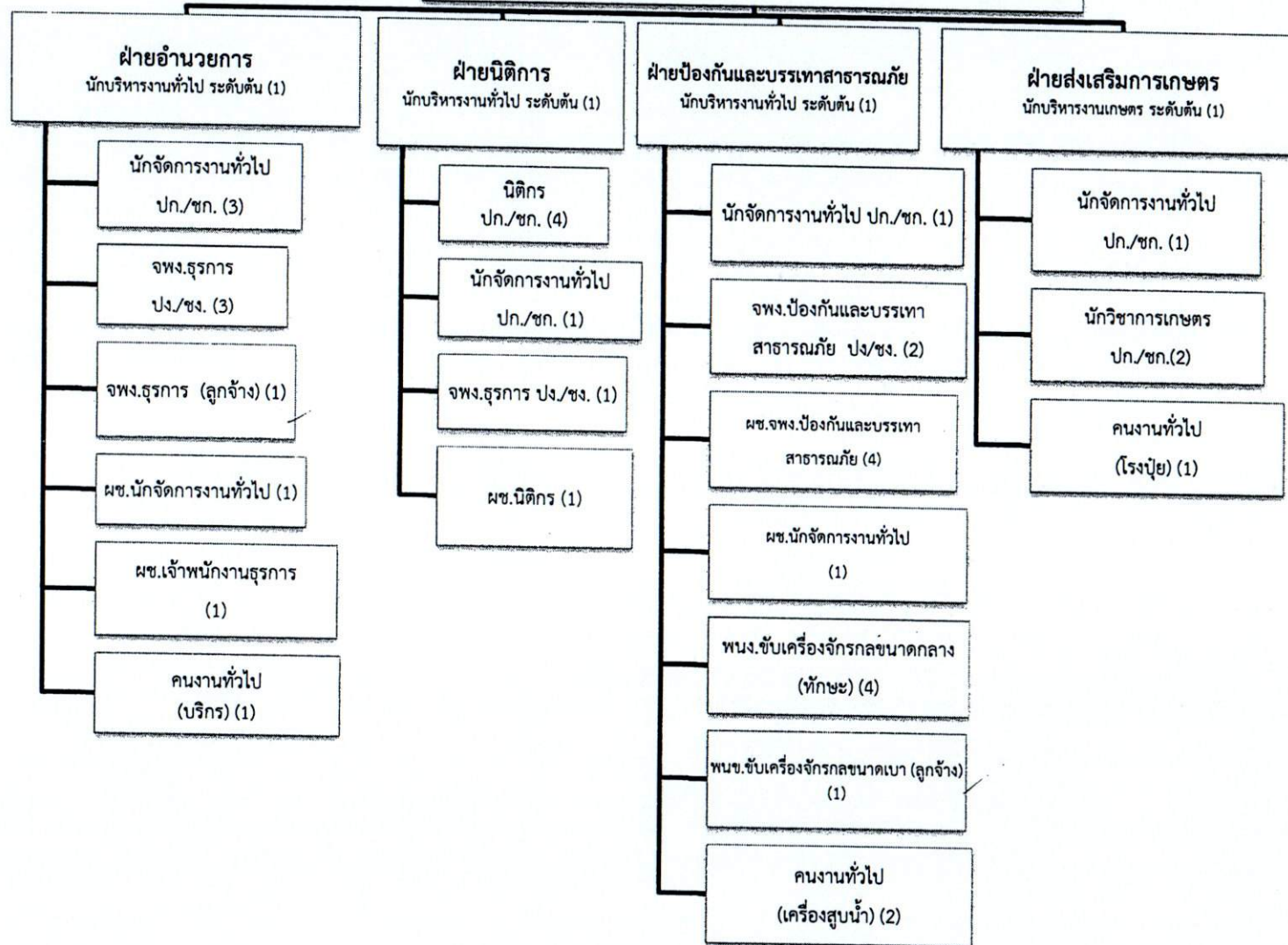

ประเภท	ข้าราชการองค์การบริหารส่วนจังหวัด	ลูกจ้างประจำ	พนักงานจ้าง	รวม
จำนวน	23	2	16	41

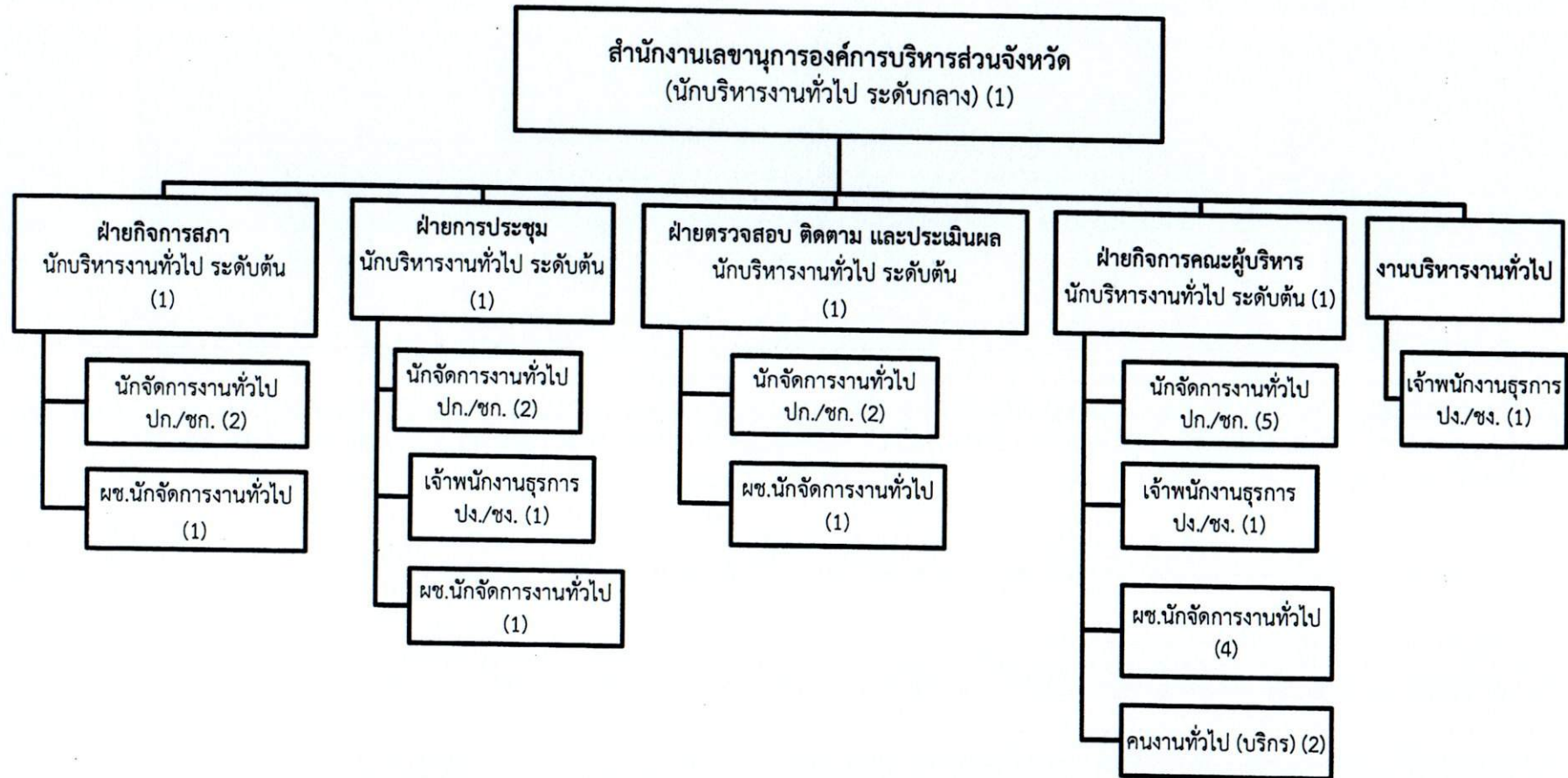

ประเภท	ข้าราชการองค์การบริหารส่วนจังหวัด	ลูกจ้างประจำ	พนักงานจ้าง	รวม
จำนวน	19	0	9	28

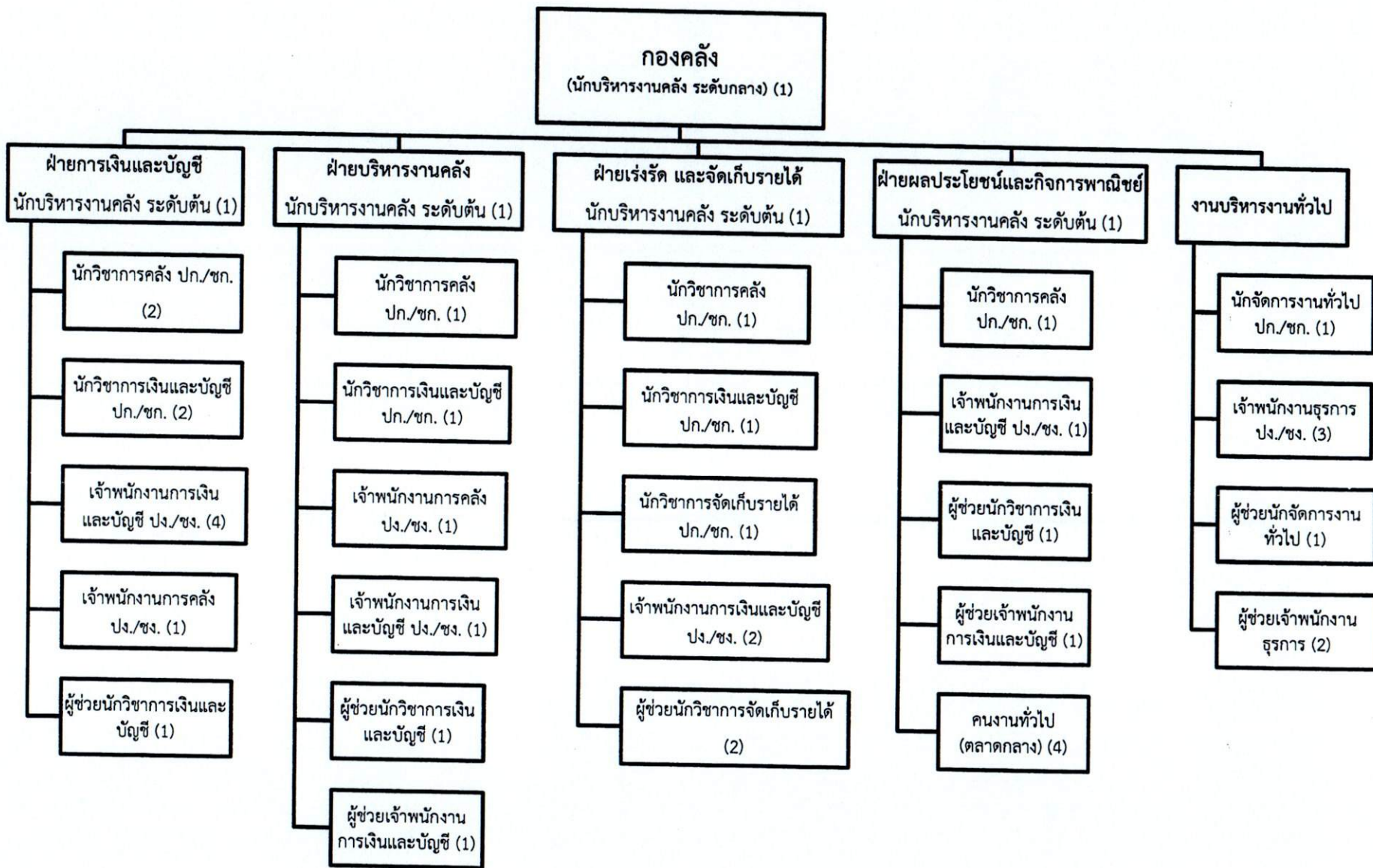

ประเภท	ข้าราชการองค์การบริหารส่วนจังหวัด	ลูกจ้างประจำ	พนักงานจ้าง	รวม
จำนวน	29	0	14	43

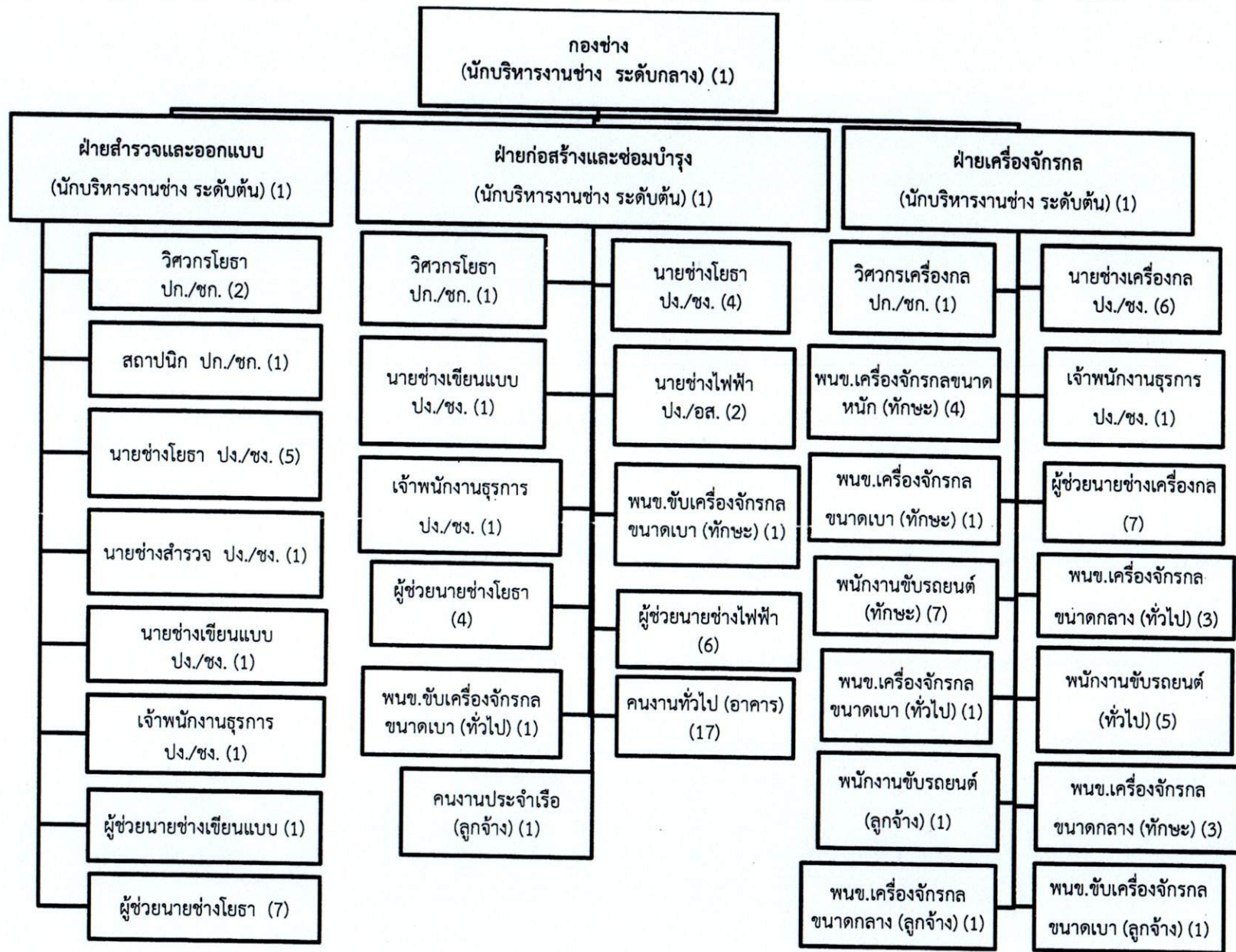

ประเภท	ข้าราชการองค์การบริหารส่วนจังหวัด	ลูกจ้างประจำ	พนักงานจ้าง	รวม
จำนวน	32	4	68	104

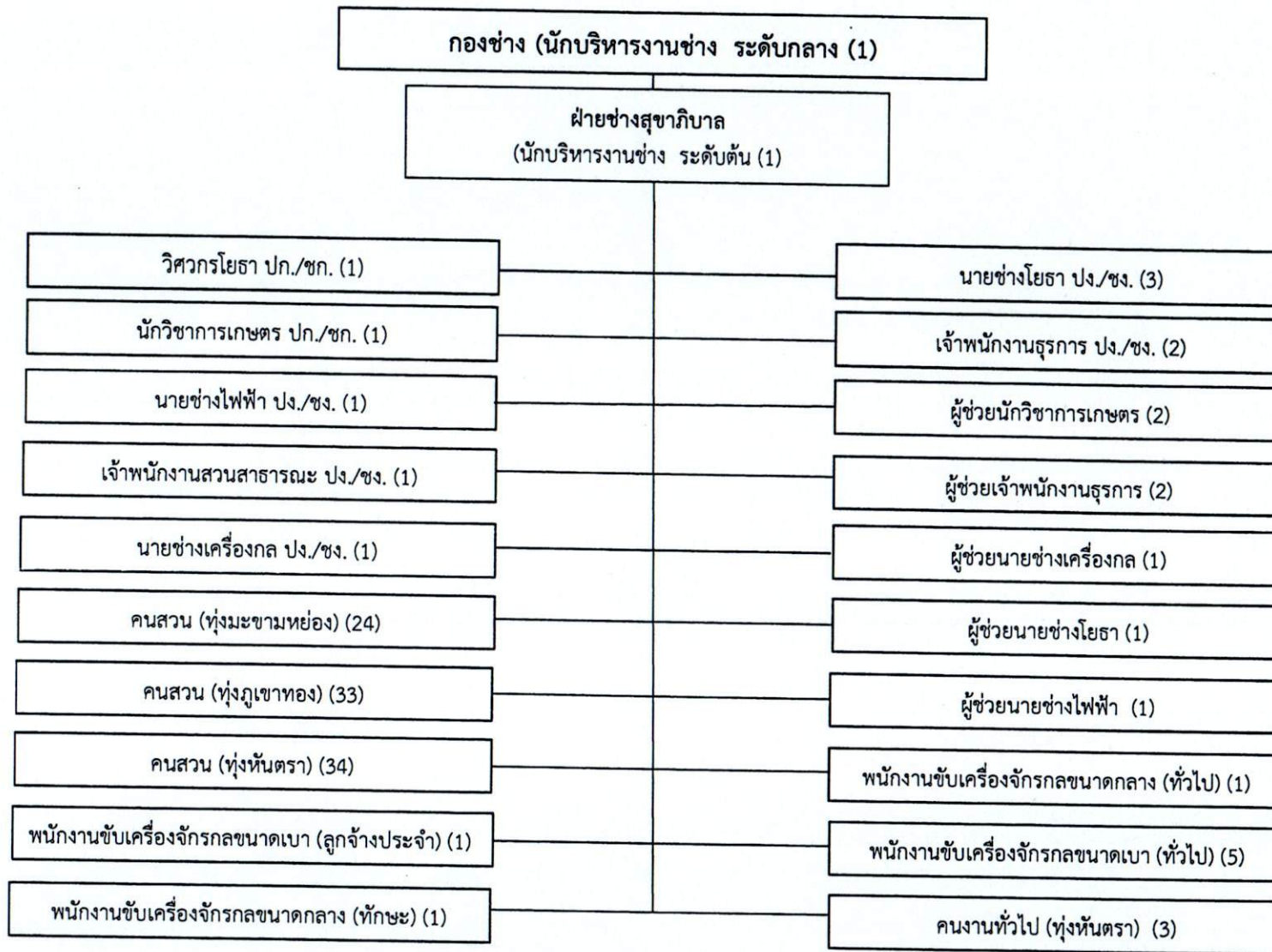

ประเภท	ข้าราชการองค์การบริหารส่วนจังหวัด	ลูกจ้างประจำ	พนักงานจ้าง	รวม
จำนวน	11	1	108	120

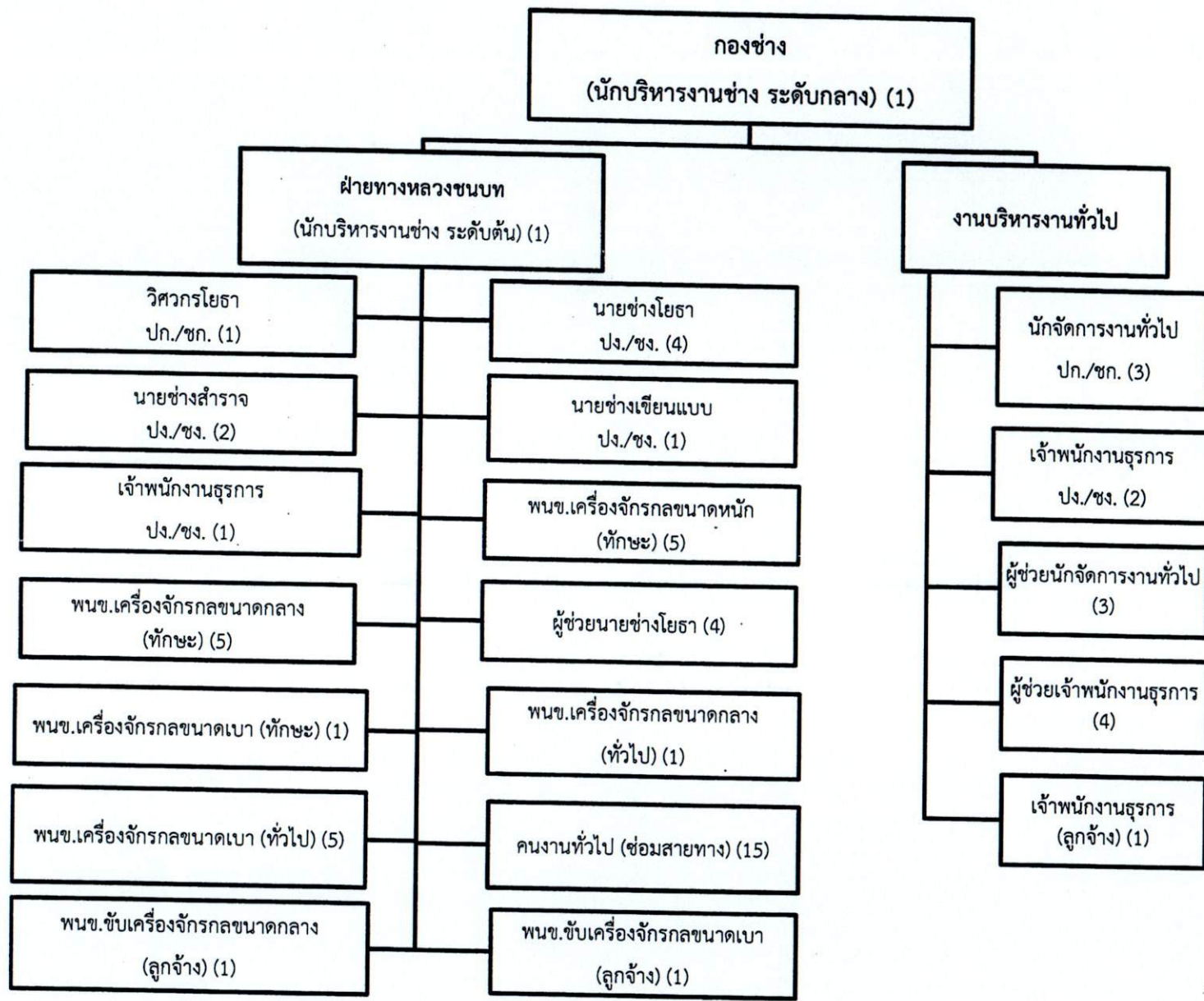

ประเภท	ข้าราชการองค์การบริหารส่วนจังหวัด	ลูกจ้างประจำ	พนักงานจ้าง	รวม
จำนวน	15	3	43	61

ประเภท	ข้าราชการองค์การบริหารส่วนจังหวัด	ลูกจ้างประจำ	พนักงานจ้าง	รวมทั้งสิ้น
จำนวน	58	8	219	๒๘๕

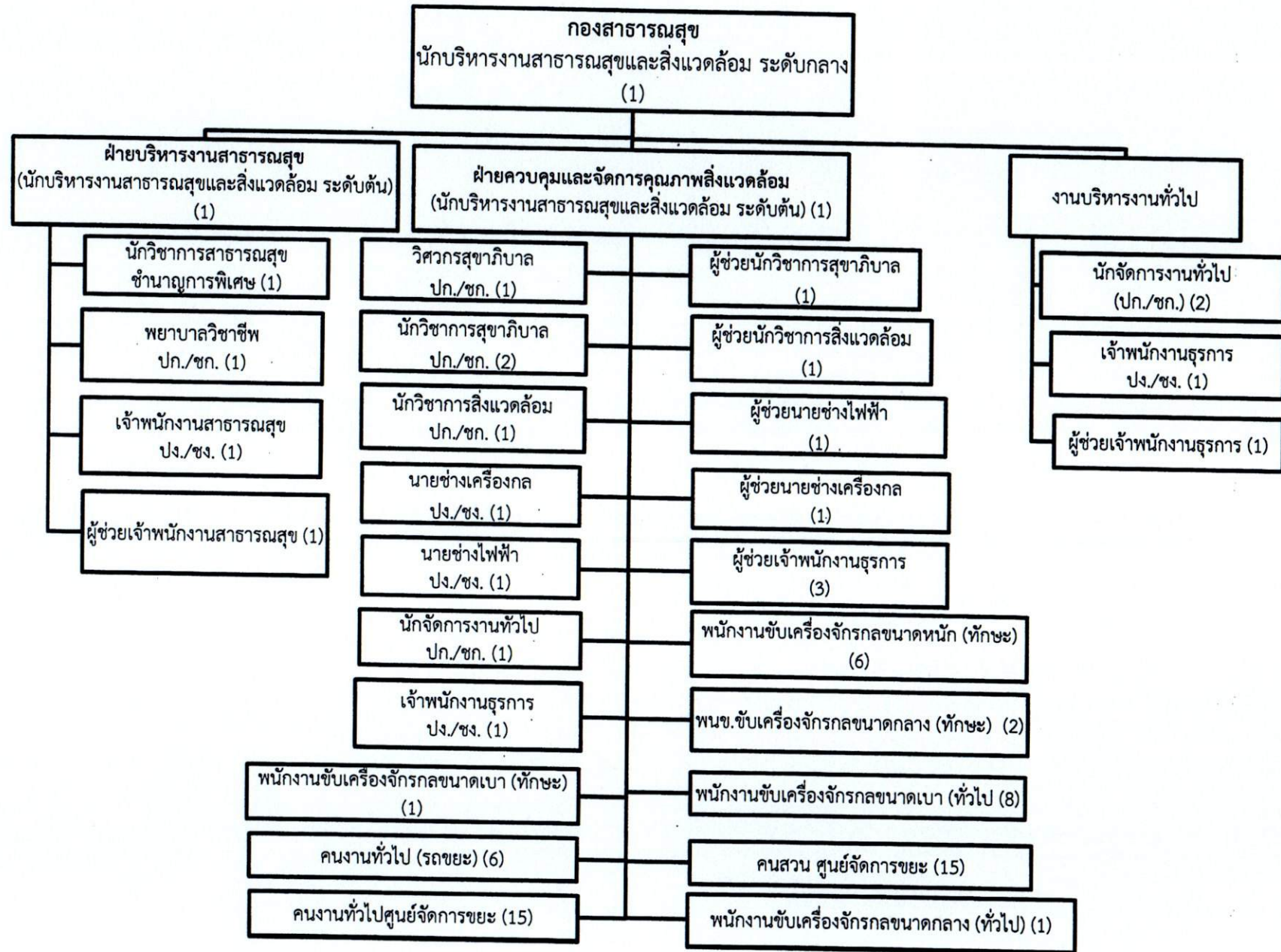

ประเภท	ข้าราชการองค์การบริหารส่วนจังหวัด	พนักงานจ้าง	รวมทั้งสิ้น
จำนวน	17	63	80

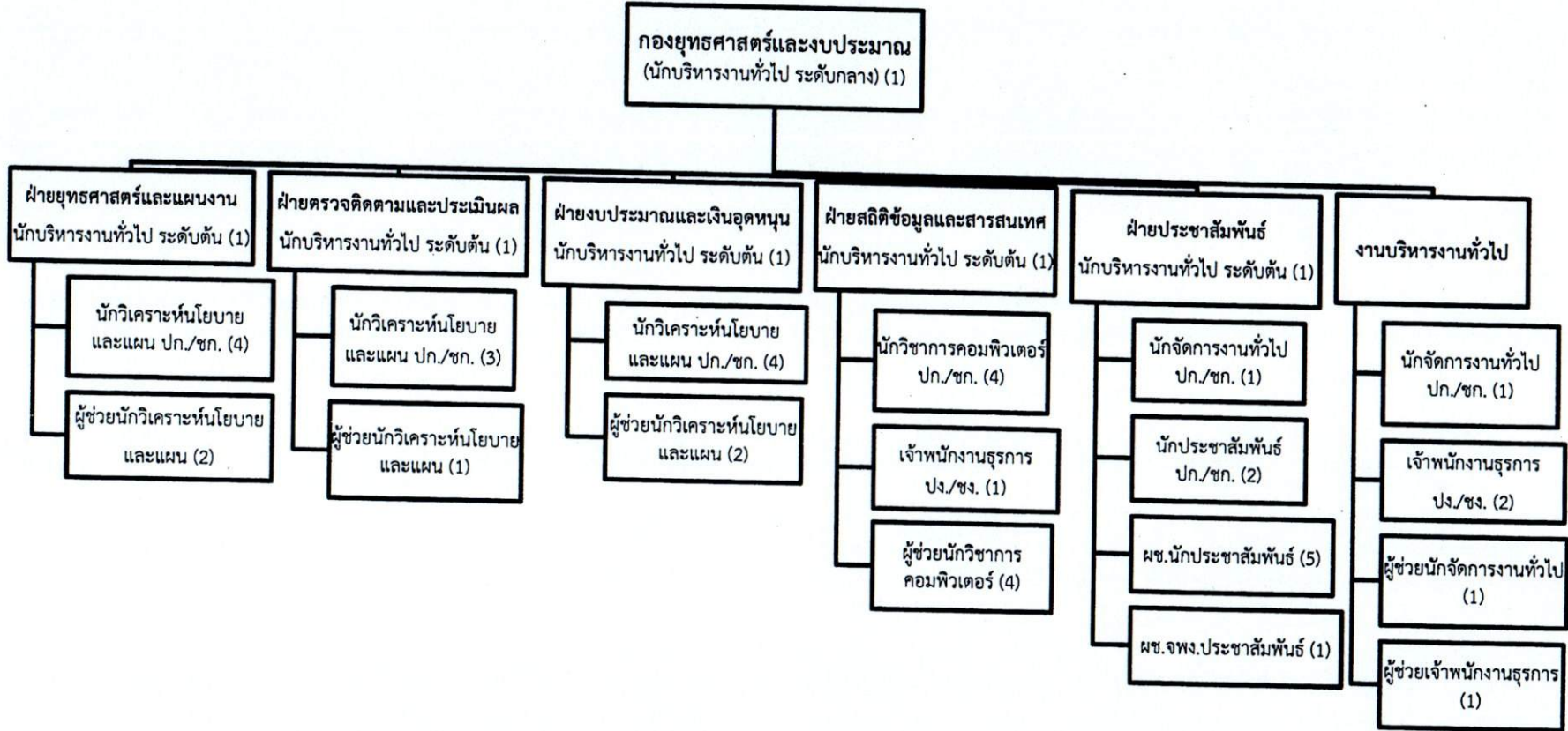

ประเภท	ข้าราชการองค์การบริหารส่วนจังหวัด	ลูกจ้างประจำ	พนักงานจ้าง	รวม
จำนวน	28	0	17	45

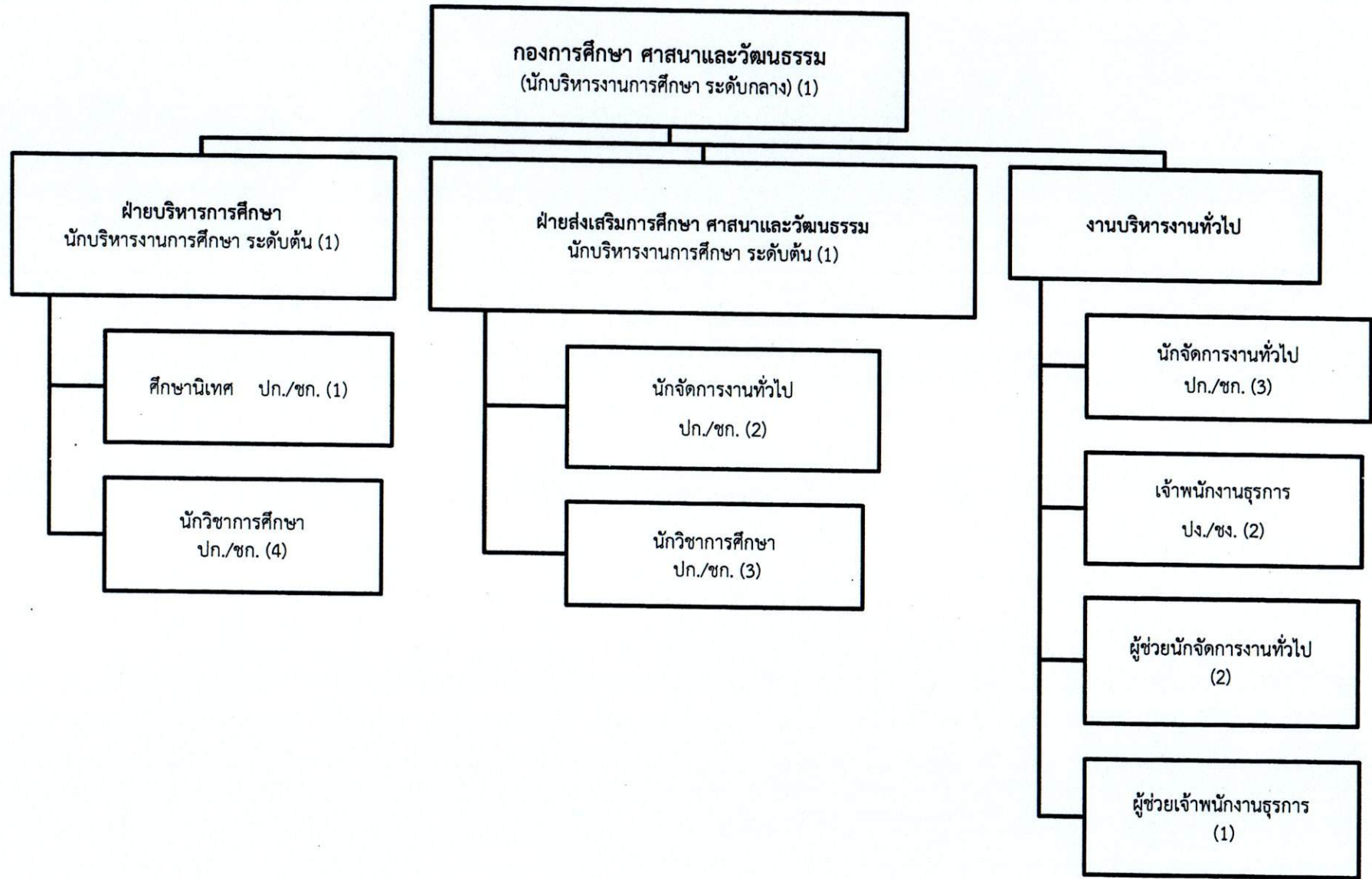

ประเภท	ข้าราชการองค์การบริหารส่วนจังหวัด	ลูกจ้างประจำ	พนักงานจ้าง	รวม
จำนวน	18	0	3	21

กองการศึกษา ศาสนาและวัฒนธรรม

โรงเรียนวัดป่าคาเจริญวิทยา

โรงเรียนวัดช่างทอง (บุญบำรุงราษฎร์)

ศูนย์พัฒนาเด็กเล็ก
โรงเรียนวัดโตนดเตี้ย

ศูนย์พัฒนาเด็กเล็ก
โรงเรียนวัดช่างทอง (บุญบำรุงราษฎร์)

ผู้อำนวยการสถานศึกษา (1)

รองผู้อำนวยการสถานศึกษา (3)

ครู (51)

ครูผู้ช่วย (52)

ผู้ช่วยครู (คุณวุฒิ) (54)

ผู้ช่วยนักวิชาการเงิน (1)

ผู้ช่วยนักวิชาการพัสดุ (1)

บุคลากรสนับสนุนการสอน
(ภารกิจ) (7)

ภารโรง (6)

พนักงานขับรถยนต์ (1)

ผู้อำนวยการสถานศึกษา (1)

รองผู้อำนวยการสถานศึกษา (1)

ครู (9)

ครูผู้ช่วย (18)

ผู้ช่วยครู (คุณวุฒิ) (15)

ผู้ช่วยนักวิชาการเงิน (1)

ผู้ช่วยนักวิชาการพัสดุ (1)

บุคลากรสนับสนุนการสอน
(ภารกิจ) (2)

ภารโรง (3)

พนักงานขับรถยนต์ (1)

ครูผู้ดูแลเด็ก
(1)

ผู้ช่วยครูผู้ดูแลเด็ก
(คุณวุฒิ) (2)

ผู้ดูแลเด็ก
(ทักษะ) (1)

ครูผู้ดูแลเด็ก
(1)

ผู้ช่วยครูผู้ดูแลเด็ก
(คุณวุฒิ) (2)

ผู้ดูแลเด็ก
(ทักษะ) (1)

พนักงานทำความสะอาด
สะอาด (2)

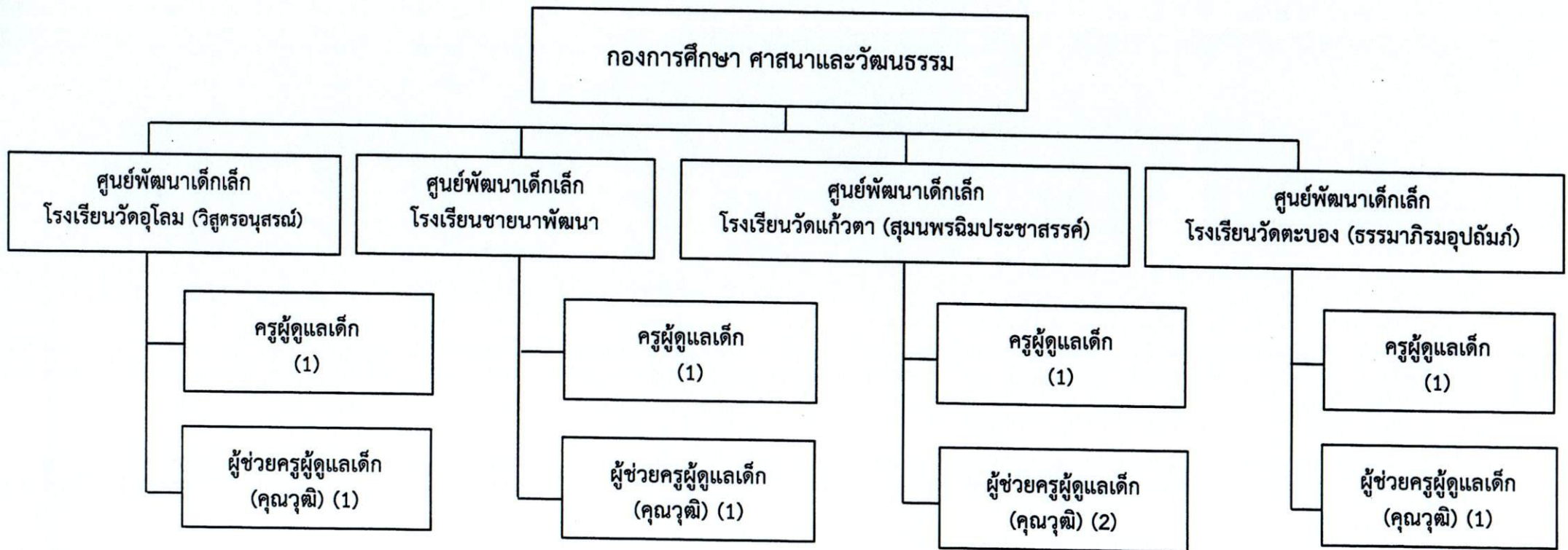

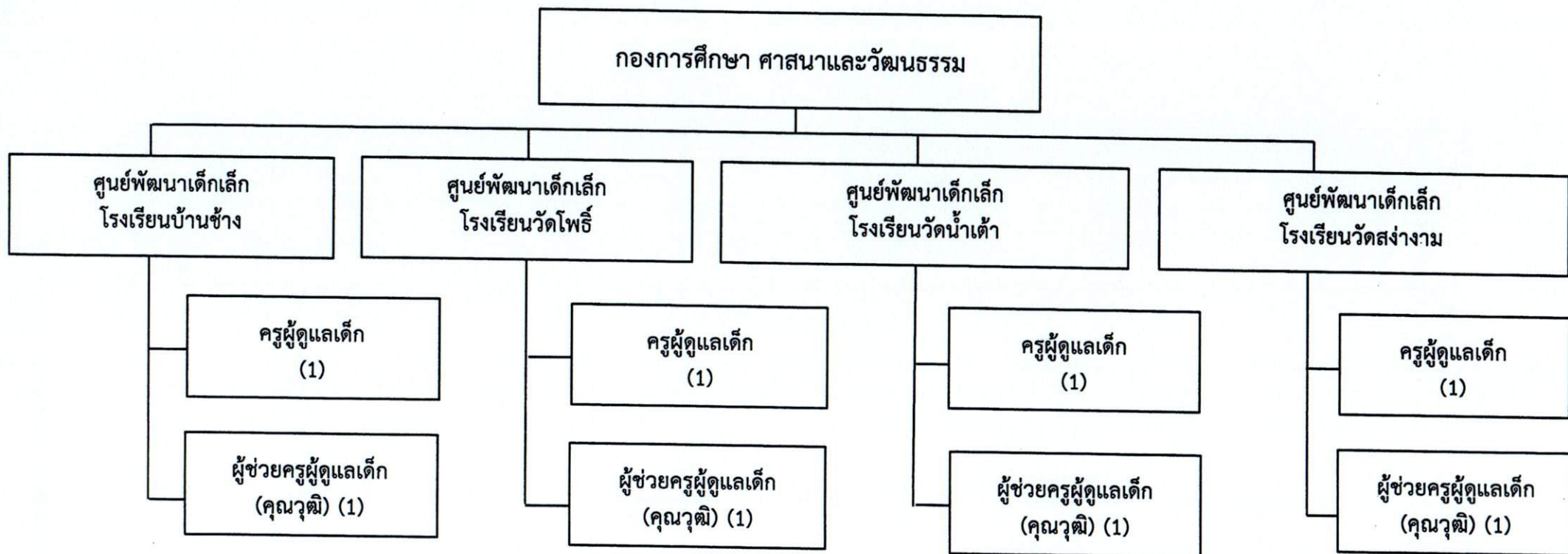

ประเภท	ข้าราชการองค์การบริหารส่วนจังหวัด	ลูกจ้างประจำ	พนักงานจ้าง	รวม
จำนวน	146	0	110	256

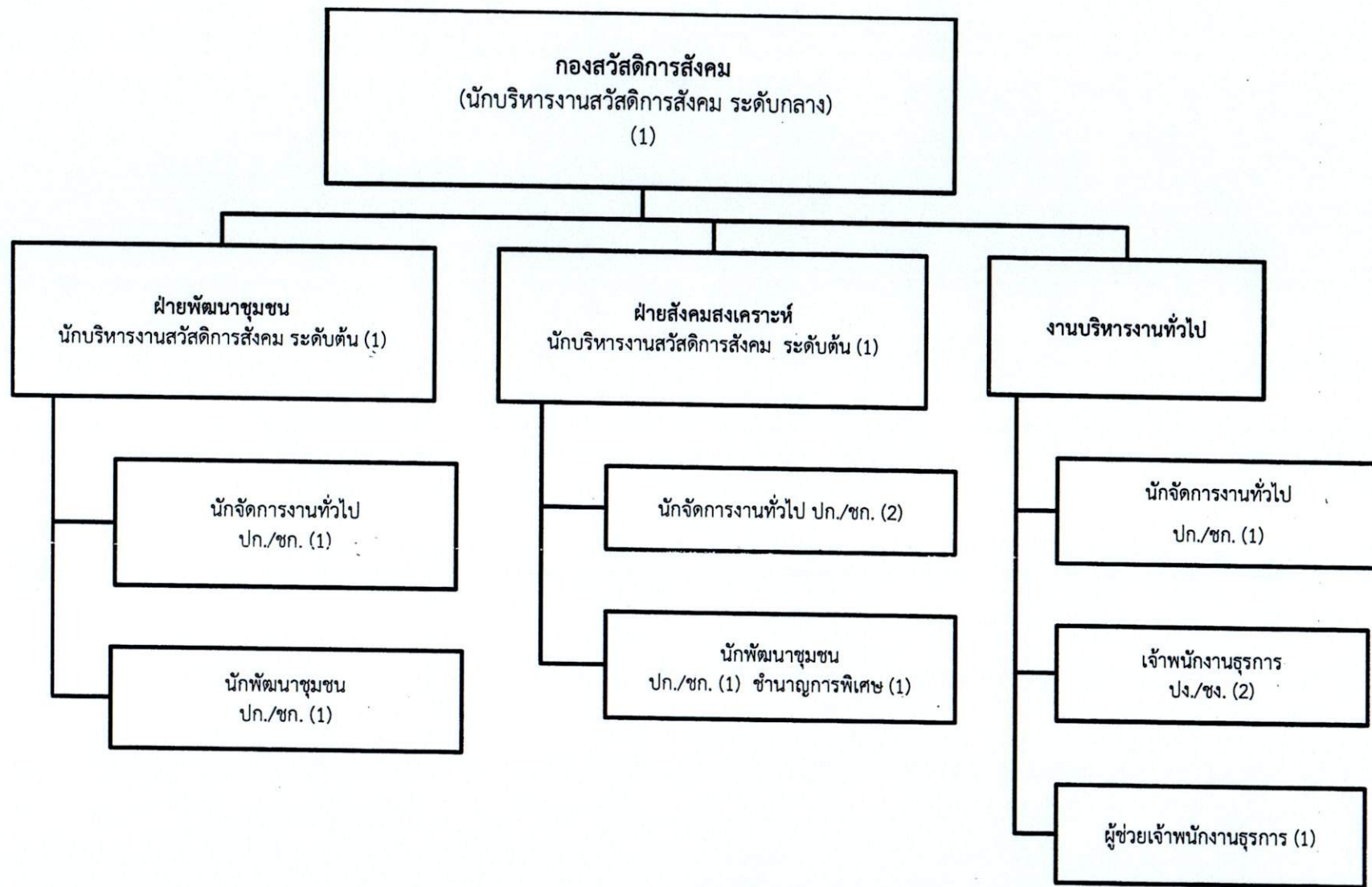

ประเภท	ข้าราชการองค์การบริหารส่วนจังหวัด	ลูกจ้างประจำ	พนักงานจ้าง	รวม
จำนวน	12	0	1	13

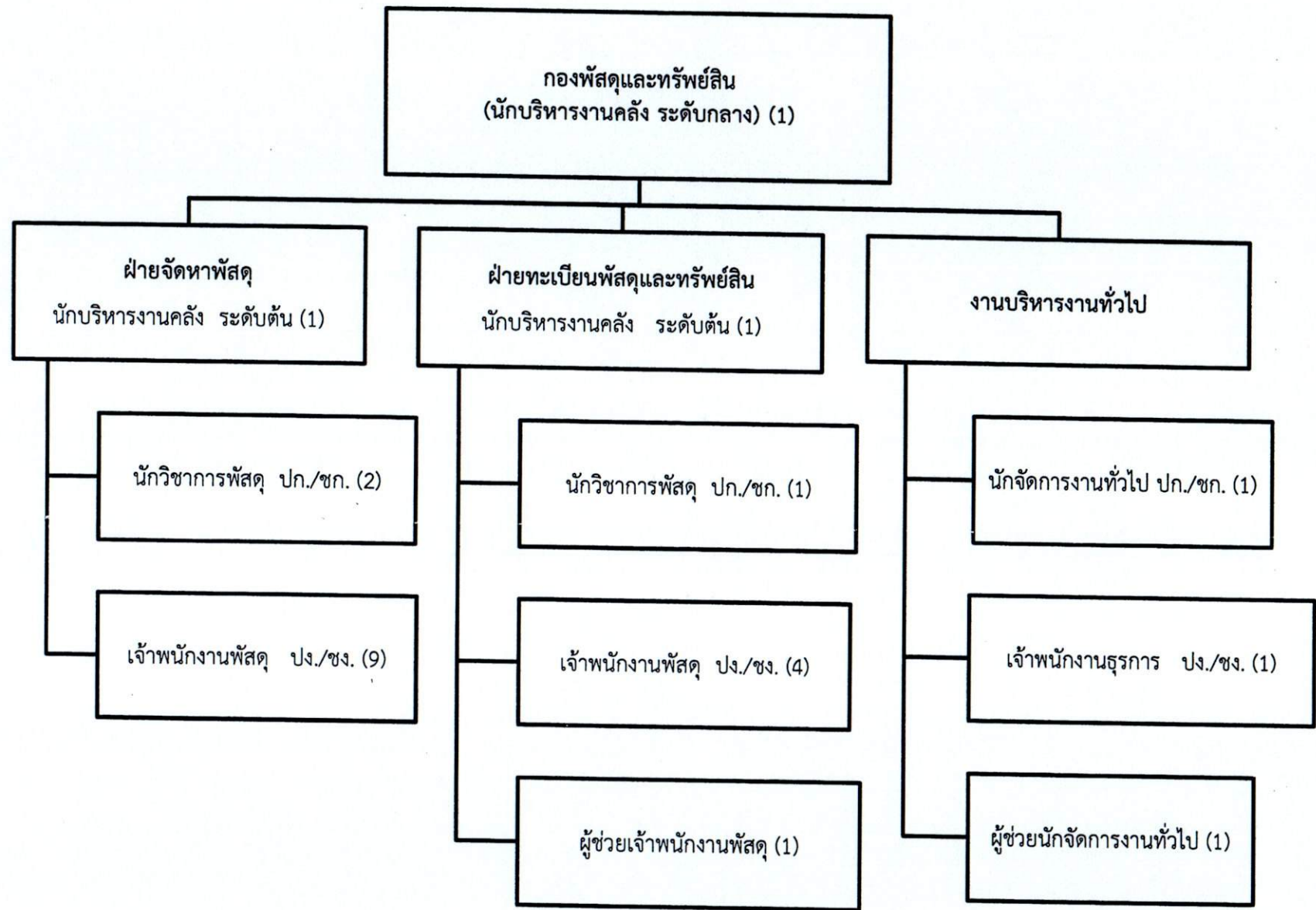

ประเภท	ข้าราชการองค์การบริหารส่วนจังหวัด	ลูกจ้างประจำ	พนักงานจ้าง	รวม
จำนวน	21	0	2	23

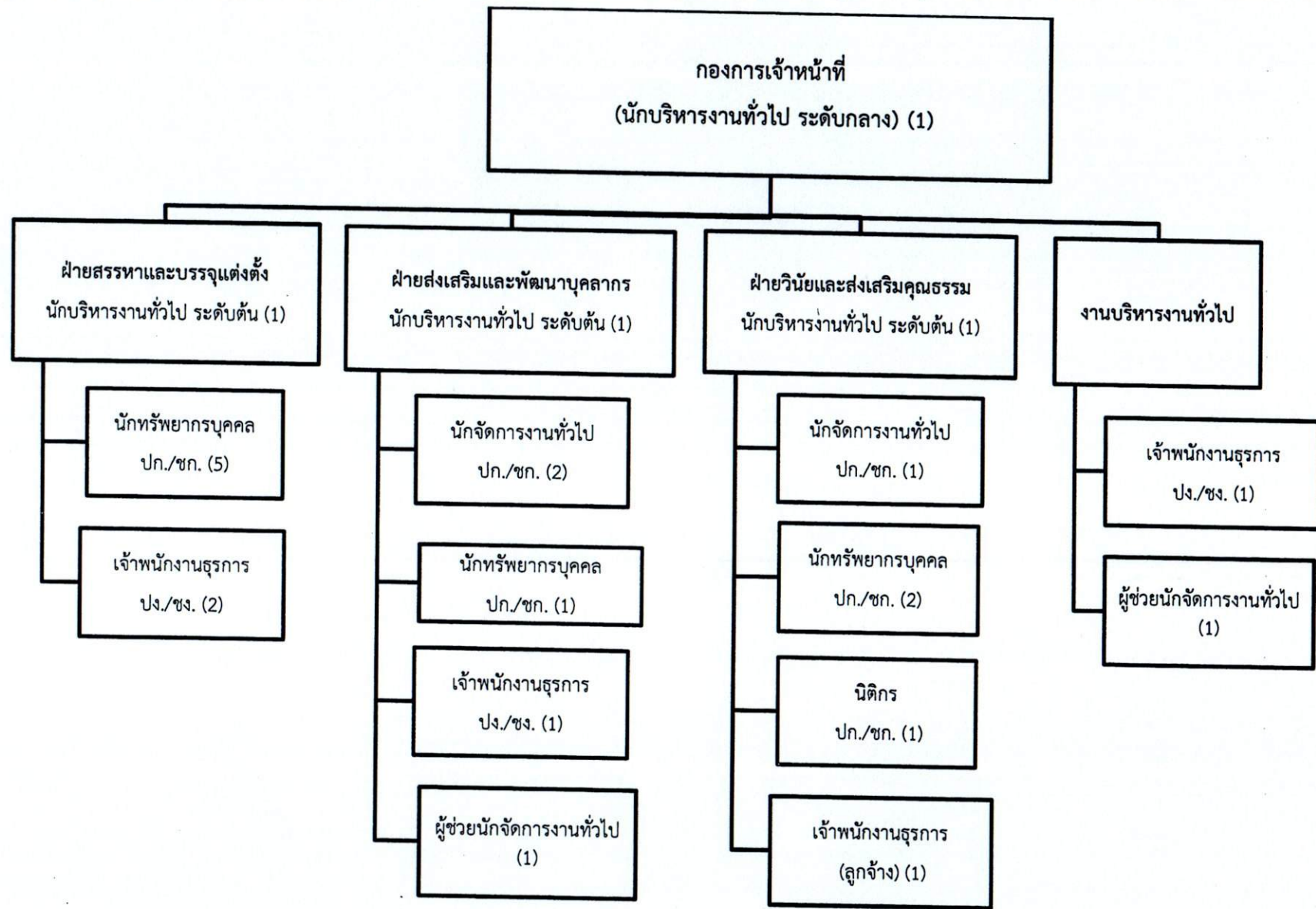

ประเภท	ข้าราชการองค์การบริหารส่วนจังหวัด	ลูกจ้างประจำ	พนักงานจ้าง	รวม
จำนวน	20	1	2	23

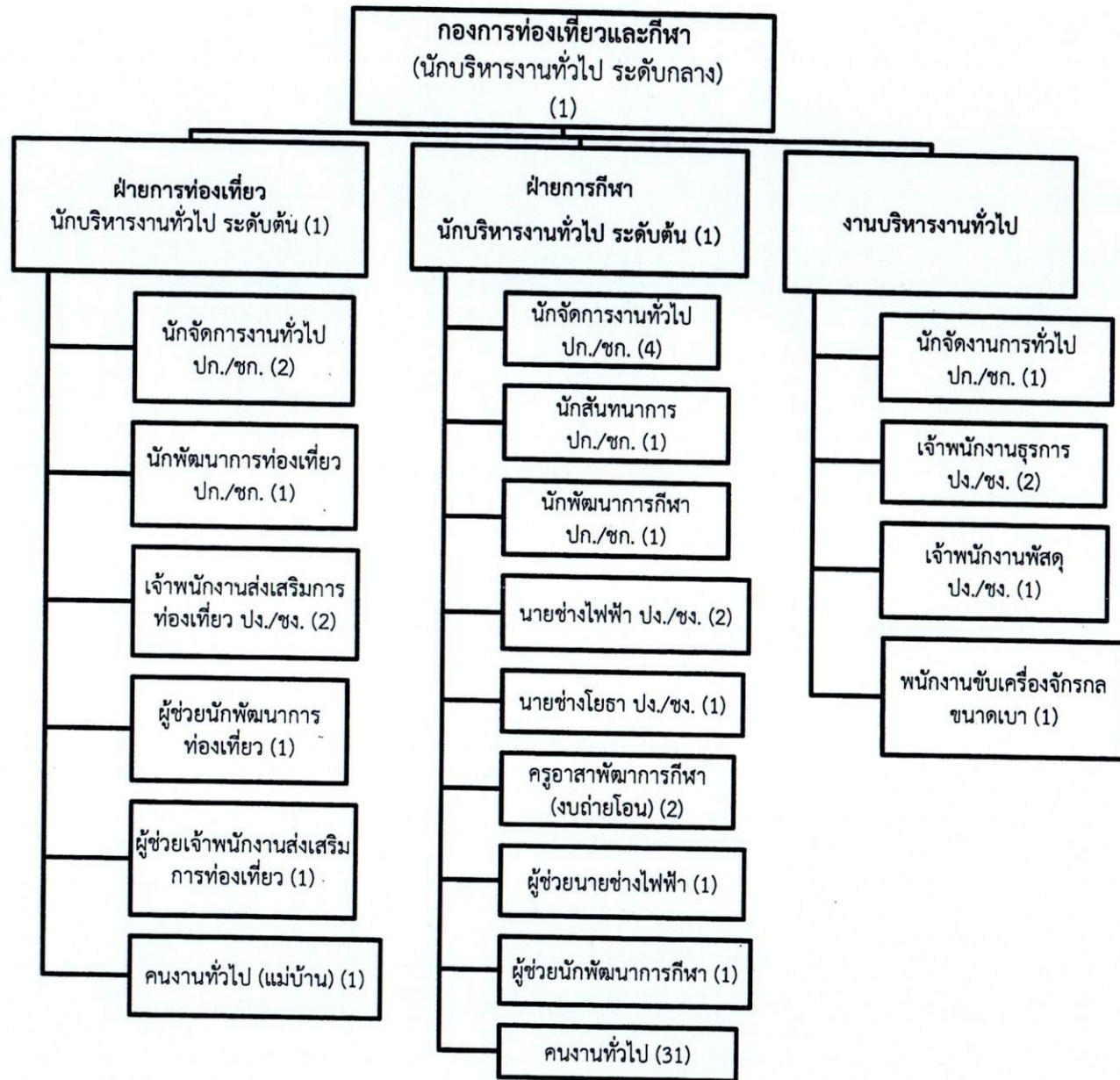

ประเภท	ข้าราชการองค์การบริหารส่วนจังหวัด	ลูกจ้างประจำ	พนักงานจ้าง	รวม
จำนวน	21	0	39	60

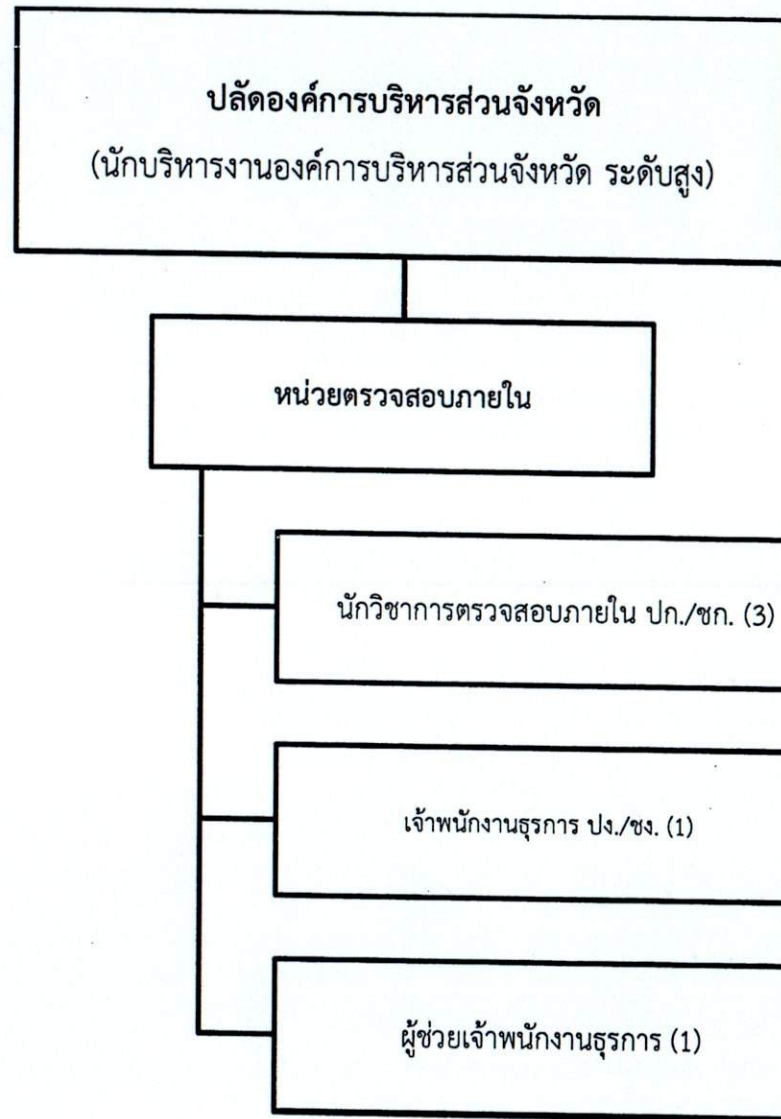

ประเภท	ข้าราชการองค์การบริหารส่วนจังหวัด	ลูกจ้างประจำ	พนักงานจ้าง	รวม
จำนวน	4	0	1	5

**๑๑.บัญชีแสดงจัดคนลงสู่ตำแหน่งและ
การกำหนดเลขที่ตำแหน่งในส่วนราชการ**

บัญชีแสดงจัดคนลงสู่ตำแหน่งและการกำหนดเลขที่ตำแหน่งในส่วนราชการ

ที่	ชื่อ - สกุล	คุณวุฒิ การศึกษา	กรอบอัตราเก่าเดิม (ปรับปรุงครั้งที่ ๒)			กรอบอัตราเก่าใหม่			เงินเดือน	เงินประจำตำแหน่ง		หมายเหตุ
			เลขที่ตำแหน่ง	ตำแหน่ง	ระดับ	เลขที่ตำแหน่ง	ตำแหน่ง	ระดับ		เงินประจำ ตำแหน่ง	เงิน ค่าตอบแทน/ เงินเพิ่มอื่นๆ	
๑	นายสุจิน บุญมาเลิศ	ศศ.ม. (รัฐศาสตร์)	๓๒-๑-๐๐-๑๑๐๑-๐๐๑	ปลัดองค์การบริหารส่วนจังหวัด (นักบริหารงานท้องถิ่น)	สูง	๓๒-๑-๐๐-๑๑๐๑-๐๐๑	ปลัดองค์การบริหารส่วนจังหวัด (นักบริหารงานท้องถิ่น)	สูง	๙๘๔,๗๒๐ (๘๒,๐๖๐ x ๑๒)	๑๒๐,๐๐๐ (๑๐,๐๐๐ x ๑๒)	๑๒๐,๐๐๐ (๑๐,๐๐๐ x ๑๒)	๑,๒๒๔,๗๒๐
๒	นายคมกฤษ บุรุษพัฒน์	รป.ม. (รัฐประศาสนศาสตร์)	๓๒-๑-๐๐-๑๑๐๑-๐๐๒	รองปลัดองค์การบริหารส่วนจังหวัด (นักบริหารงานท้องถิ่น)	สูง	๓๒-๑-๐๐-๑๑๐๑-๐๐๒	รองปลัดองค์การบริหารส่วนจังหวัด (นักบริหารงานท้องถิ่น)	สูง	๘๑๐,๗๒๐ (๖๗,๕๖๐ x ๑๒)	๑๒๐,๐๐๐ (๑๐,๐๐๐ x ๑๒)	๑๒๐,๐๐๐ (๑๐,๐๐๐ x ๑๒)	๑,๐๕๐,๗๒๐
๓	นายสุ จารุรัตน์อนันต์	รป.ม. (รัฐประศาสนศาสตร์)	๓๒-๑-๐๐-๑๑๐๑-๐๐๓	รองปลัดองค์การบริหารส่วนจังหวัด (นักบริหารงานท้องถิ่น)	กลาง	๓๒-๑-๐๐-๑๑๐๑-๐๐๓	รองปลัดองค์การบริหารส่วนจังหวัด (นักบริหารงานท้องถิ่น)	กลาง	๔๖๒,๐๐๐ (๓๘,๕๐๐ x ๑๒)	๖๗,๒๐๐ (๕,๖๐๐ x ๑๒)	๖๗,๒๐๐ (๕,๖๐๐ x ๑๒)	๕๙๖,๔๐๐
๔	นายพันธุ์เลิศ มีวุฒิสม	ศศ.บ. (รัฐศาสตร์)		ผู้เชี่ยวชาญพิเศษ (ด้านการบริหารงานท้องถิ่น)			ผู้เชี่ยวชาญพิเศษ (ด้านการวางแผนและบริหารงานท้องถิ่น)		๒๙๒,๘๐๐ (๒๔,๔๐๐ x ๑๒)	-	-	๒๙๒,๘๐๐

บัญชีแสดงจัดคนลงสู่ตำแหน่งและการกำหนดเลขที่ตำแหน่งในส่วนราชการ
สำนักปลัดองค์การบริหารส่วนจังหวัด

ที่	ชื่อ - สกุล	คุณวุฒิการศึกษา	กรอบอัตราเก่าเดิม (ปรับปรุงครั้งที่ ๒)			กรอบอัตราเก่าใหม่			เงินเดือน	เงินประจำตำแหน่ง		หมายเหตุ
			เลขที่ตำแหน่ง	ตำแหน่ง	ระดับ	เลขที่ตำแหน่ง	ตำแหน่ง	ระดับ		เงินประจำตำแหน่ง	เงินค่าตอบแทน/เงินเพิ่มอื่นๆ	
๑	นางสุภาพร สุขเกษม	บธ.บ. (การจัดการทั่วไป)	๓๒-๑-๐๑-๒๑๐๑-๐๐๑	หัวหน้าสำนักปลัด อบจ. (นักบริหารงานทั่วไป)	กลาง	๓๒-๑-๐๑-๒๑๐๑-๐๐๑	หัวหน้าสำนักปลัด อบจ. (นักบริหารงานทั่วไป)	กลาง	๕๕๘,๗๒๐	๖๗,๒๐๐	๖๗,๒๐๐	๖๙๓,๑๒๐
๒	นายชูเนตร ธีรัชชัย	ศน.ม. (รัฐศาสตร์การปกครอง)	๓๒-๑-๐๑-๒๑๐๑-๐๐๒	หัวหน้าฝ่ายอำนวยการ (นักบริหารงานทั่วไป)	ต้น	๓๒-๑-๐๑-๒๑๐๑-๐๐๒	หัวหน้าฝ่ายอำนวยการ (นักบริหารงานทั่วไป)	ต้น	(๕๖,๕๖๐ x ๑๒)	(๕,๖๐๐ x ๑๒)	(๕,๖๐๐ x ๑๒)	๔๔๐,๖๔๐
๓	นายบรรณ แก้วฉ่ำ	น.บ. (นิติศาสตร์)	๓๒-๑-๐๑-๒๑๐๑-๐๐๓	หัวหน้าฝ่ายนิติการ (นักบริหารงานทั่วไป)	ต้น	๓๒-๑-๐๑-๒๑๐๑-๐๐๓	หัวหน้าฝ่ายนิติการ (นักบริหารงานทั่วไป)	ต้น	(๓๕,๒๒๐ x ๑๒)	(๑,๕๐๐ x ๑๒)	-	๔๐๗,๔๐๐
๔	นายลิขัย วรรณชัย	วศ.บ. (วิศวกรรมโยธา)	๓๒-๑-๐๑-๒๑๐๑-๐๒๓	หน.ฝ่ายป้องกันและบรรเทาสาธารณภัย (นักบริหารงานช่าง)	ต้น	๓๒-๑-๐๑-๒๑๐๑-๐๒๖	หน.ฝ่ายป้องกันและบรรเทาสาธารณภัย (นักบริหารงานทั่วไป)	ต้น	(๓๒,๔๕๐ x ๑๒)	(๑,๕๐๐ x ๑๒)	-	๕๐๘,๘๐๐
๕	อยู่ระหว่างดำเนินการของ กง.		๓๒-๑-๐๑-๒๑๐๑-๐๐๑	หน.ฝ่ายส่งเสริมการเกษตร (นักบริหารงานการเกษตร)	ต้น	๓๒-๑-๐๑-๒๑๐๑-๐๐๑	หน.ฝ่ายส่งเสริมการเกษตร (นักบริหารงานการเกษตร)	ต้น	(๔๐,๙๐๐ x ๑๒)	(๑,๕๐๐ x ๑๒)	-	อยู่ระหว่างดำเนินการของ กง.
๖	นายนิพนธ์ งามชื่น	ศศ.บ. (การจัดการทั่วไป)	๓๒-๑-๐๑-๓๑๐๑-๐๐๑	นักจัดการงานทั่วไป	ชำนาญการ	๓๒-๑-๐๑-๓๑๐๑-๐๐๑	นักจัดการงานทั่วไป	ชำนาญการ	(ค่ากลางเงินเดือน)	(๑,๕๐๐ x ๑๒)	-	๔๑๑,๖๐๐
๗	อยู่ระหว่างดำเนินการของ กสจ.		๓๒-๑-๐๑-๓๑๐๑-๐๐๒	นักจัดการงานทั่วไป	ปก./ชก.	๓๒-๑-๐๑-๓๑๐๑-๐๐๒	นักจัดการงานทั่วไป	ปก./ชก.	๕๐๖,๕๒๐	-	-	๕๐๖,๕๒๐
๘	น.ส.ชลธิชา หานาวี	บธ.บ. (การบัญชี)	๓๒-๑-๐๑-๓๑๐๑-๐๐๓	นักจัดการงานทั่วไป	ชำนาญการ	๓๒-๑-๐๑-๓๑๐๑-๐๐๓	นักจัดการงานทั่วไป	ชำนาญการ	(ค่ากลางเงินเดือน)	-	-	๓๕๕,๓๒๐
๙	นางคันสนีย์ คำพระ	รป.ม. (รัฐประศาสนศาสตร์)	๓๒-๑-๐๑-๓๑๐๑-๐๐๔	นักจัดการงานทั่วไป	ชำนาญการ	๓๒-๑-๐๑-๓๑๐๑-๐๐๔	นักจัดการงานทั่วไป	ชำนาญการ	๓๑๗,๕๒๐	-	-	๓๑๗,๕๒๐
๑๐	นายวรเชษฐ์ ประกอบมูล	ค.บ. (เทคโนโลยีบัณฑิตกรรมทางการศึกษา)	๓๒-๑-๐๑-๓๑๐๑-๐๒๐	นักจัดการงานทั่วไป	ชำนาญการ	๓๒-๑-๐๑-๓๑๐๑-๐๒๐	นักจัดการงานทั่วไป	ชำนาญการ	(๒๖,๔๖๐ x ๑๒)	-	-	๓๒๓,๗๖๐
๑๑	ว่างเดิม		๓๒-๑-๐๑-๓๑๐๑-๐๓๗	นักจัดการงานทั่วไป	ปก./ชก.	๓๒-๑-๐๑-๓๑๐๑-๐๓๗	นักจัดการงานทั่วไป	ปก./ชก.	(๒๖,๙๘๐ x ๑๒)	-	-	๓๗๖,๐๘๐
๑๒	นายทายาท สุหิมพานนท์	น.บ. (นิติศาสตร์)	๓๒-๑-๐๑-๓๑๐๑-๐๐๑	นิติกร	ชำนาญการ	๓๒-๑-๐๑-๓๑๐๑-๐๐๑	นิติกร	ชำนาญการ	(๓๑,๓๔๐ x ๑๒)	-	-	(ว่างเดิม)
๑๓	นายโสภณ มุสิกฤษ	น.บ. (นิติศาสตร์)	๓๒-๑-๐๑-๓๑๐๑-๐๐๒	นิติกร	ชำนาญการ	๓๒-๑-๐๑-๓๑๐๑-๐๐๒	นิติกร	ชำนาญการ	(ค่ากลางเงินเดือน)	๒๑๘,๔๐๐	-	๒๑๘,๔๐๐
๑๔	น.ส.จันทริยา จันยาง	น.ม. (นิติศาสตร์)	๓๒-๑-๐๑-๓๑๐๑-๐๐๓	นิติกร	ปฏิบัติการ	๓๒-๑-๐๑-๓๑๐๑-๐๐๓	นิติกร	ปฏิบัติการ	(๑๘,๒๐๐ x ๑๒)	๕๒,๐๐๐	-	๔๘๔,๓๒๐
									(๓๖,๘๖๐ x ๑๒)	(๓,๕๐๐ x ๑๒)	-	๒๔๕,๒๘๐

บัญชีแสดงจัดคนลงสู่ตำแหน่งและการกำหนดเลขที่ตำแหน่งในส่วนราชการ
สำนักปลัดองค์การบริหารส่วนจังหวัด

ที่	ชื่อ - สกุล	คุณวุฒิ การศึกษา	กรอบอัตรากำลังเดิม (ปรับปรุงครั้งที่ ๒)			กรอบอัตรากำลังใหม่			เงินเดือน	เงินประจำตำแหน่ง		หมายเหตุ
			เลขที่ตำแหน่ง	ตำแหน่ง	ระดับ	เลขที่ตำแหน่ง	ตำแหน่ง	ระดับ		เงินประจำ ตำแหน่ง	เงิน ค่าตอบแทน/ เงินเพิ่มอื่นๆ	
๑๕	น.ส.วาสนา ทักษณิวรรณกุล	น.บ. (นิติศาสตร์)	๓๒-๑-๐๑-๓๑๐๕-๐๐๔	นิติกร	ปฏิบัติการ	๓๒-๑-๐๑-๓๑๐๕-๐๐๔	นิติกร	ปฏิบัติการ	๑๙๙,๒๐๐ (๑๖,๖๐๐ X ๑๒)	-	-	๑๙๙,๒๐๐
๑๖	ว่างเดิม		๓๒-๑-๐๑-๓๔๐๑-๐๐๒	นักวิชาการเกษตร	ปก./ชก.	๓๒-๑-๐๑-๓๔๐๑-๐๐๒	นักวิชาการเกษตร	ปก./ชก.	๓๕๕,๓๒๐ (ค่ากลางเงินเดือน)	-	-	(ว่างเดิม) ๓๕๕,๓๒๐
๑๗	น.ส.ชญาภา วงศ์สุภาพ	วท.บ. (เกษตรศาสตร)	๓๒-๑-๐๑-๓๔๐๑-๐๐๓	นักวิชาการเกษตร	ชำนาญการ	๓๒-๑-๐๑-๓๔๐๑-๐๐๓	นักวิชาการเกษตร	ชำนาญการ	๓๒๓,๗๖๐ (๒๖,๙๘๐ X ๑๒)	-	-	๓๒๓,๗๖๐
๑๘	น.ส.ณฉัตร ทรงรูป	ปวช. (พาณิชย์การ)	๓๒-๑-๐๑-๔๑๐๑-๐๐๑	เจ้าพนักงานธุรการ	ปฏิบัติงาน	๓๒-๑-๐๑-๔๑๐๑-๐๐๑	เจ้าพนักงานธุรการ	ปฏิบัติงาน	๑๙๒,๓๖๐ (๑๖,๐๓๐ X ๑๒)	-	-	๑๙๒,๓๖๐
๑๙	นายชลพรรษ เลิศพิชารานนท์	ร.ป.บ. (รัฐประศาสนศาสตร)	๓๒-๑-๐๑-๔๑๐๑-๐๐๒	เจ้าพนักงานธุรการ	ปฏิบัติงาน	๓๒-๑-๐๑-๔๑๐๑-๐๐๒	เจ้าพนักงานธุรการ	ปฏิบัติงาน	๑๔๐,๔๐๐ (๑๑,๗๐๐ X ๑๒)	-	-	๑๔๐,๔๐๐
๒๐	นายชุตติ อาลัยญาติ	ร.ป.ม. (รัฐประศาสนศาสตร)	๓๒-๑-๐๑-๔๑๐๑-๐๐๓	เจ้าพนักงานธุรการ	ปฏิบัติงาน	๓๒-๑-๐๑-๔๑๐๑-๐๐๓	เจ้าพนักงานธุรการ	ปฏิบัติงาน	๒๑๘,๒๘๐ (๑๘,๑๙๐ X ๑๒)	-	-	๒๑๘,๒๘๐
๒๑	นางสาวศรศมน เชิดชูสีมา	ศศ.บ. (นิเทศศาสตร)	๓๒-๑-๐๑-๔๑๐๑-๐๒๒	เจ้าพนักงานธุรการ	ปฏิบัติงาน	๓๒-๑-๐๑-๔๑๐๑-๐๒๒	เจ้าพนักงานธุรการ	ปฏิบัติงาน	๑๖๕,๑๒๐ (๑๓,๗๖๐ X ๑๒)	-	-	๑๖๕,๑๒๐
๒๒	นายวิรัช กิ่งแก้วกันทอง	บธ.บ. (การจัดการอุตสาหกรรม)	๓๒-๑-๐๑-๔๘๐๕-๐๐๑	เจ้าพนักงานป้องกันและบรรเทาสาธารณภัย	ชำนาญงาน	๓๒-๑-๐๑-๔๘๐๕-๐๐๑	เจ้าพนักงานป้องกันและบรรเทาสาธารณภัย	ชำนาญงาน	๒๕๙,๔๔๐ (๒๑,๖๒๐ X ๑๒)	-	-	๒๕๙,๔๔๐
๒๓	นายชัชวาลย์ ลิ่นทอง	ทล.บ. (เทคโนโลยีอุตสาหกรรม)	๓๒-๑-๐๑-๔๘๐๕-๐๐๒	เจ้าพนักงานป้องกันและบรรเทาสาธารณภัย	ชำนาญงาน	๓๒-๑-๐๑-๔๘๐๕-๐๐๒	เจ้าพนักงานป้องกันและบรรเทาสาธารณภัย	ชำนาญงาน	๒๕๔,๒๘๐ (๒๑,๑๙๐ X ๑๒)	-	-	๒๕๔,๒๘๐
๒๔	ลูกจ้างประจำ น.ส.ฐิตาภรณ์ แยมบุญกุลสม	อนุปริญญา (ศิลปศาสตร)	๑๖	เจ้าพนักงานธุรการ	สนับสนุน กลุ่มที่ ๑-๓	๑๖	เจ้าพนักงานธุรการ	สนับสนุน กลุ่มที่ ๑-๓	๒๘๐,๐๘๐ (๒๓,๓๔๐ X ๑๒)	-	-	๒๘๐,๐๘๐
๒๕	นายธงชัย ชูจันทร์	ปวช. (ช่างยนต์)	๖๑	พนักงานขับเครื่องจักรกลขนาดเบา	ช่าง กลุ่มที่ ๑-๓	๖๑	พนักงานขับเครื่องจักรกลขนาดเบา	ช่าง กลุ่มที่ ๑-๓	๒๘๔,๕๒๐ (๒๓,๗๑๐ X ๑๒)	-	-	๒๘๔,๕๒๐
๒๖	พนักงานจ้างตามภารกิจ นายกิตติวัฒน์ เอี้ยวสกุล	บธ.ม. (บริหารธุรกิจ)		ผู้ช่วยนักจัดการงานทั่วไป	(คุณวุฒิ)		ผู้ช่วยนักจัดการงานทั่วไป	(คุณวุฒิ)	๑๙๖,๕๖๐ (๑๖,๓๘๐ X ๑๒)	-	-	๑๙๖,๕๖๐
๒๗	ว่างเดิม			ผู้ช่วยนักจัดการงานทั่วไป	(คุณวุฒิ)		ผู้ช่วยนักจัดการงานทั่วไป	(คุณวุฒิ)	๑๘๐,๐๐๐ (๑๕,๐๐๐ X ๑๒)	-	-	(ว่างเดิม) ๑๘๐,๐๐๐

บัญชีแสดงจัดคนลงสู่ตำแหน่งและการกำหนดเลขที่ตำแหน่งในส่วนราชการ
สำนักปลัดองค์การบริหารส่วนจังหวัด

ที่	ชื่อ - สกุล	คุณวุฒิ การศึกษา	กรอบอัตรากำลังเดิม (ปรับปรุงครั้งที่ ๒)			กรอบอัตรากำลังใหม่			เงินเดือน	เงินประจำตำแหน่ง		หมายเหตุ
			เลขที่ตำแหน่ง	ตำแหน่ง	ระดับ	เลขที่ตำแหน่ง	ตำแหน่ง	ระดับ		เงินประจำ ตำแหน่ง	เงิน ค่าตอบแทน/ เงินเพิ่มอื่นๆ	
๒๘	ว่างเดิม			ผู้ช่วยนิติกร	(คุณวุฒิ)		ผู้ช่วยนิติกร	(คุณวุฒิ)	๑๘๐,๐๐๐	-	-	(ว่างเดิม)
๒๙	น.ส.โอรชา ปิ่นสุวรรณ	ปวส. (การตลาด)		ผู้ช่วยเจ้าพนักงานธุรการ	(คุณวุฒิ)		ผู้ช่วยเจ้าพนักงานธุรการ	(คุณวุฒิ)	(๑๕,๐๐๐ X ๑๒) ๑๕๘,๔๘๐	-	-	๑๘๐,๐๐๐ ๑๕๙,๔๘๐
๓๐	นายปัญญา อรรถพันธ์	ปวส. (ช่างยนต์)		ผู้ช่วยเจ้าพนักงานป้องกันและ บรรเทาสาธารณภัย	(คุณวุฒิ)		ผู้ช่วยเจ้าพนักงานป้องกันและ บรรเทาสาธารณภัย	(คุณวุฒิ)	(๑๓,๒๕๐ X ๑๒) ๑๕๘,๕๒๐	-	-	๑๕๘,๕๒๐
๓๑	นายอรรถพล พรเจริญ	ปวส. ช่างเทคนิคการผลิต		ผู้ช่วยเจ้าพนักงานป้องกันและ บรรเทาสาธารณภัย	(คุณวุฒิ)		ผู้ช่วยเจ้าพนักงานป้องกันและ บรรเทาสาธารณภัย	(คุณวุฒิ)	(๑๓,๒๑๐ X ๑๒) ๑๕๗,๐๘๐	-	-	๑๕๗,๐๘๐
๓๒	นายศุภชัย พันธวี	ปวส. (เทคนิคอุตสาหกรรม)		ผู้ช่วยเจ้าพนักงานป้องกันและ บรรเทาสาธารณภัย	(คุณวุฒิ)		ผู้ช่วยเจ้าพนักงานป้องกันและ บรรเทาสาธารณภัย	(คุณวุฒิ)	(๑๓,๐๙๐ X ๑๒) ๑๕๗,๐๘๐	-	-	๑๕๗,๐๘๐
๓๓	ว่าที่ ร.ต.ปิยะ สุทธิลักษณ์	ปวส. ช่างไฟฟ้ากำลัง		ผู้ช่วยเจ้าพนักงานป้องกันและ บรรเทาสาธารณภัย	(คุณวุฒิ)		ผู้ช่วยเจ้าพนักงานป้องกันและ บรรเทาสาธารณภัย	(คุณวุฒิ)	(๑๓,๐๙๐ X ๑๒) ๑๖๕,๗๒๐	-	-	๑๖๕,๗๒๐
๓๔	นายไกรฤกษ์ แจ้งโสภา	ม.๓		พนักงานขับเครื่องจักรกลขนาดกลาง	ทักษะ		พนักงานขับเครื่องจักรกลขนาดกลาง	ทักษะ	(๑๓,๘๑๐ X ๑๒) ๒๕๑,๗๖๐	-	-	๒๕๑,๗๖๐
๓๕	นายพิชัย ชื่นชีพ	ปวช.		พนักงานขับเครื่องจักรกลขนาดกลาง	ทักษะ		พนักงานขับเครื่องจักรกลขนาดกลาง	ทักษะ	(๒๐,๙๘๐ X ๑๒) ๑๘๐,๐๐๐	-	-	๑๘๐,๐๐๐
๓๖	นายภฤช พจน์รังษี	ม.๖		พนักงานขับเครื่องจักรกลขนาดกลาง	ทักษะ		พนักงานขับเครื่องจักรกลขนาดกลาง	ทักษะ	(๑๕,๐๐๐ X ๑๒) ๑๘๐,๐๐๐	-	-	๑๘๐,๐๐๐
๓๗	นายรุ่ง เพ็ชรงาม	ป.๖		พนักงานขับเครื่องจักรกลขนาดกลาง	ทักษะ		พนักงานขับเครื่องจักรกลขนาดกลาง	ทักษะ	(๑๕,๐๐๐ X ๑๒) ๑๘๐,๐๐๐	-	-	๑๘๐,๐๐๐
	พนักงานจ้างทั่วไป								(๑๕,๐๐๐ X ๑๒)	-	-	
๓๘	นางประภา จันทรสุนทร	ม.๖		คนงานทั่วไป (บริกร)	ทั่วไป		คนงานทั่วไป (บริกร)	ทั่วไป	๑๐๘,๐๐๐	-	-	๑๐๘,๐๐๐
๓๙	นายอนุทัต หนูนบุญ	ป.๖		คนงานทั่วไป (เครื่องสูบน้ำ)	ทั่วไป		คนงานทั่วไป (เครื่องสูบน้ำ)	ทั่วไป	(๙,๐๐๐ X ๑๒) ๑๐๘,๐๐๐	-	-	๑๐๘,๐๐๐
๔๐	นายอรุณ หลุมทอง	ม.๓		คนงานทั่วไป (เครื่องสูบน้ำ)	ทั่วไป		คนงานทั่วไป (เครื่องสูบน้ำ)	ทั่วไป	(๙,๐๐๐ X ๑๒) ๑๐๘,๐๐๐	-	-	๑๐๘,๐๐๐
๔๑	นายพงษ์ศักดิ์ แสนกล้า	ป.๖		คนงานทั่วไป (โรงปุ๋ย)	ทั่วไป		คนงานทั่วไป (โรงปุ๋ย)	ทั่วไป	(๙,๐๐๐ X ๑๒) ๑๐๘,๐๐๐	-	-	๑๐๘,๐๐๐

บัญชีแสดงจัดคนลงสู่ตำแหน่งและการกำหนดเลขที่ตำแหน่งในส่วนราชการ

ที่	ชื่อ - สกุล	คุณวุฒิ การศึกษา	กรอบอัตราเก่าเดิม (ปรับปรุงครั้งที่ ๒)			กรอบอัตราเก่าใหม่			เงินเดือน	เงินประจำตำแหน่ง		หมายเหตุ
			เลขที่ตำแหน่ง	ตำแหน่ง	ระดับ	เลขที่ตำแหน่ง	ตำแหน่ง	ระดับ		เงินประจำ ตำแหน่ง	เงิน ค่าตอบแทน/ เงินเพิ่มอื่นๆ	
๑	นายสุจิน บุญมาเลิศ	ศศ.ม. (รัฐศาสตร์)	๓๒-๑-๐๐-๑๑๐๑-๐๐๑	ปลัดองค์การบริหารส่วนจังหวัด (นักบริหารงานท้องถิ่น)	สูง	๓๒-๑-๐๐-๑๑๐๑-๐๐๑	ปลัดองค์การบริหารส่วนจังหวัด (นักบริหารงานท้องถิ่น)	สูง	๙๘๔,๗๒๐	๑๒๐,๐๐๐	๑๒๐,๐๐๐	๑,๒๒๔,๗๒๐
๒	นายคมกฤษ บุรุษพัฒน์	รป.ม. (รัฐประศาสนศาสตร์)	๓๒-๑-๐๐-๑๑๐๑-๐๐๒	รองปลัดองค์การบริหารส่วนจังหวัด (นักบริหารงานท้องถิ่น)	สูง	๓๒-๑-๐๐-๑๑๐๑-๐๐๒	รองปลัดองค์การบริหารส่วนจังหวัด (นักบริหารงานท้องถิ่น)	สูง	(๘๒,๐๖๐ X ๑๒)	(๑๐,๐๐๐ X ๑๒)	(๑๐,๐๐๐ X ๑๒)	๑,๐๕๐,๗๒๐
๓	นายวุฒ จารุรัตน์อนันต์	รป.ม. (รัฐประศาสนศาสตร์)	๓๒-๑-๐๐-๑๑๐๑-๐๐๓	รองปลัดองค์การบริหารส่วนจังหวัด (นักบริหารงานท้องถิ่น)	กลาง	๓๒-๑-๐๐-๑๑๐๑-๐๐๓	รองปลัดองค์การบริหารส่วนจังหวัด (นักบริหารงานท้องถิ่น)	กลาง	(๖๗,๕๖๐ X ๑๒)	(๑๐,๐๐๐ X ๑๒)	(๑๐,๐๐๐ X ๑๒)	๕๙๖,๔๐๐
๔	นายพันธุเลิศ มีวุฒิสม	ศศ.บ. (รัฐศาสตร์)		ผู้เชี่ยวชาญพิเศษ (ด้านการบริหารงานท้องถิ่น)			ผู้เชี่ยวชาญพิเศษ (ด้านการวางแผนและบริหารงานท้องถิ่น)		๔๖๒,๐๐๐	๖๗,๒๐๐	๖๗,๒๐๐	๕๙๖,๔๐๐
									(๓๘,๕๐๐ X ๑๒)	(๕,๖๐๐ X ๑๒)	(๕,๖๐๐ X ๑๒)	๒๙๒,๘๐๐
									๒๙๒,๘๐๐	-	-	๒๙๒,๘๐๐
									(๒๔,๔๐๐ X ๑๒)			

บัญชีแสดงจัดคนลงสู่ตำแหน่งและการกำหนดเลขที่ตำแหน่งในส่วนราชการ
สำนักงานเลขานุการองค์การบริหารส่วนจังหวัด

ที่	ชื่อ - สกุล	คุณวุฒิ การศึกษา	กรอบอัตรากำลังเดิม (ปรับปรุงครั้งที่ ๒)			กรอบอัตรากำลังใหม่			เงินเดือน	เงินประจำตำแหน่ง		หมายเหตุ
			เลขที่ตำแหน่ง	ตำแหน่ง	ระดับ	เลขที่ตำแหน่ง	ตำแหน่ง	ระดับ		เงินประจำ ตำแหน่ง	เงิน ค่าตอบแทน/ เงินเพิ่มอื่นๆ	
๑	นางสิริกร ชูตินันท์	รป.ม. (นโยบายสาธารณะ)	๓๒-๑-๐๒-๒๑๐๑-๐๐๗	เลขานุการองค์การบริหารส่วนจังหวัด (นักบริหารงานทั่วไป)	กลาง	๓๒-๑-๐๒-๒๑๐๑-๐๐๗	เลขานุการองค์การบริหารส่วนจังหวัด (นักบริหารงานทั่วไป)	กลาง	๖๐๘,๐๔๐	๖๗,๒๐๐	๖๗,๒๐๐	๗๔๒,๔๔๐
๒	น.ส.ธัญญพัทธ์ สัญญะวีรี	รป.ม. (รัฐประศาสนศาสตร์)	๓๒-๑-๐๒-๒๑๐๑-๐๐๕	หัวหน้าฝ่ายกิจการคณะผู้บริหาร (นักบริหารงานทั่วไป)	ต้น	๓๒-๑-๐๒-๒๑๐๑-๐๐๕	หัวหน้าฝ่ายกิจการคณะผู้บริหาร (นักบริหารงานทั่วไป)	ต้น	(๕๐,๖๗๐ X ๑๒) ๔๑๖,๑๖๐	(๕,๖๐๐ X ๑๒) ๑๘,๐๐๐	(๕,๖๐๐ X ๑๒) -	๔๓๙,๑๖๐
๓	น.ส.พิศมัย ภูมลี	รป.ม. (การปกครองท้องถิ่น)	๓๒-๑-๐๒-๒๑๐๑-๐๐๘	หน.ฝ่ายกิจการสภา (นักบริหารงานทั่วไป)	ต้น	๓๒-๑-๐๒-๒๑๐๑-๐๐๘	หน.ฝ่ายกิจการสภา (นักบริหารงานทั่วไป)	ต้น	(๓๔,๖๘๐ X ๑๒) ๕๕๗,๘๘๐	(๑,๕๐๐ X ๑๒) ๑๘,๐๐๐	-	๕๗๕,๘๘๐
๔	นายสว่าง อังเจริญวรกุล	ร.ม. (รัฐศาสตร์)	๓๒-๑-๐๒-๒๑๐๑-๐๐๙	หน.ฝ่ายการประชุม (นักบริหารงานทั่วไป)	ต้น	๓๒-๑-๐๒-๒๑๐๑-๐๐๙	หน.ฝ่ายการประชุม (นักบริหารงานทั่วไป)	ต้น	(๔๖,๔๙๐ X ๑๒) ๕๓๑,๓๖๐	(๑,๕๐๐ X ๑๒) ๑๘,๐๐๐	-	๕๔๙,๓๖๐
๕	น.ส.จินตนา สมบุญ	รป.ม. (การปกครองท้องถิ่น)	๓๒-๑-๐๒-๒๑๐๑-๐๑๐	หน.ฝ่ายตรวจสอบ ติดตาม และประเมินผล (นักบริหารงานทั่วไป)	ต้น	๓๒-๑-๐๒-๒๑๐๑-๐๑๐	หน.ฝ่ายตรวจสอบ ติดตาม และประเมินผล (นักบริหารงานทั่วไป)	ต้น	(๔๔,๒๘๐ X ๑๒) ๕๓๑,๓๖๐	(๑,๕๐๐ X ๑๒) ๑๘,๐๐๐	-	๕๔๙,๓๖๐
๖	นางปิยวรรณ เจริญทอง	รป.ม. (รัฐประศาสนศาสตร์)	๓๒-๑-๐๒-๓๑๐๑-๐๐๗	นักจัดการงานทั่วไป	ชำนาญการ	๓๒-๑-๐๒-๓๑๐๑-๐๐๗	นักจัดการงานทั่วไป	ชำนาญการ	(๔๔,๒๘๐ X ๑๒) ๕๕๕,๕๒๐	-	-	๕๕๕,๕๒๐
๗	นางรัชณี ภูพานิช	รป.ม. (รัฐประศาสนศาสตร์)	๓๒-๑-๐๒-๓๑๐๑-๐๐๘	นักจัดการงานทั่วไป	ชำนาญการ	๓๒-๑-๐๒-๓๑๐๑-๐๐๘	นักจัดการงานทั่วไป	ชำนาญการ	(๓๗,๙๖๐ X ๑๒) ๔๒๙,๒๔๐	-	-	๔๒๙,๒๔๐
๘	น.ส.ธนิศา เรียงทอง	รป.ม. (รัฐประศาสนศาสตร์)	๓๒-๑-๐๒-๓๑๐๑-๐๐๙	นักจัดการงานทั่วไป	ชำนาญการ	๓๒-๑-๐๒-๓๑๐๑-๐๐๙	นักจัดการงานทั่วไป	ชำนาญการ	(๓๕,๗๗๐ X ๑๒) ๓๓๖,๓๖๐	-	-	๓๓๖,๓๖๐
๙	น.ส.นฤมล เรืองธนะ	บธ.บ. (การจัดการ)	๓๒-๑-๐๒-๓๑๐๑-๐๑๐	นักจัดการงานทั่วไป	ชำนาญการ	๓๒-๑-๐๒-๓๑๐๑-๐๑๐	นักจัดการงานทั่วไป	ชำนาญการ	(๒๘,๐๓๐ X ๑๒) ๓๑๗,๕๒๐	-	-	๓๑๗,๕๒๐
๑๐	น.ส.ชรินทร์ หัสภูวงกุล	รป.ม. (นโยบายสาธารณะ)	๓๒-๑-๐๒-๓๑๐๑-๐๑๒	นักจัดการงานทั่วไป	ชำนาญการ	๓๒-๑-๐๒-๓๑๐๑-๐๑๒	นักจัดการงานทั่วไป	ชำนาญการ	(๒๖,๔๖๐ X ๑๒) ๔๐๒,๗๒๐	-	-	๔๐๒,๗๒๐
๑๑	น.ส.วันดี พึ่งฤทธิ์	รป.ม. (รัฐประศาสนศาสตร์)	๓๒-๑-๐๒-๓๑๐๑-๐๑๓	นักจัดการงานทั่วไป	ชำนาญการ	๓๒-๑-๐๒-๓๑๐๑-๐๑๓	นักจัดการงานทั่วไป	ชำนาญการ	(๓๓,๕๖๐ X ๑๒) ๓๙๖,๐๐๐	-	-	๓๙๖,๐๐๐
๑๒	นายกฤษฎา อภิวัฒน์	ศศ.บ. (การพัฒนาชุมชน)	๓๒-๑-๐๒-๓๑๐๑-๐๑๔	นักจัดการงานทั่วไป	ชำนาญการ	๓๒-๑-๐๒-๓๑๐๑-๐๑๔	นักจัดการงานทั่วไป	ชำนาญการ	(๓๓,๐๐๐ X ๑๒) ๒๘๘,๑๒๐	-	-	๒๘๘,๑๒๐
๑๓	ว่างเดิม		๓๒-๑-๐๒-๓๑๐๑-๐๑๕	นักจัดการงานทั่วไป	ปก/ชก.	๓๒-๑-๐๒-๓๑๐๑-๐๑๕	นักจัดการงานทั่วไป	ปก/ชก.	(๒๔,๐๑๐ X ๑๒) ๓๕๕,๓๒๐	-	-	(ว่างเดิม)
๑๔	นางชาลิสา กิ่งศรีพิพัฒน์	รป.บ. (การปกครองท้องถิ่น)	๓๒-๑-๐๒-๓๑๐๑-๐๑๖	นักจัดการงานทั่วไป	ชำนาญการ	๓๒-๑-๐๒-๓๑๐๑-๐๑๖	นักจัดการงานทั่วไป	ชำนาญการ	(ค่ากลางเงินเดือน) ๒๗๖,๙๖๐	-	-	๓๕๕,๓๒๐ ๒๗๖,๙๖๐

บัญชีแสดงจัดคนลงสู่ตำแหน่งและการกำหนดเลขที่ตำแหน่งในส่วนราชการ
สำนักงานเลขานุการองค์การบริหารส่วนจังหวัด

ที่	ชื่อ - สกุล	คุณวุฒิ การศึกษา	กรอบอัตรากำลังเดิม (ปรับปรุงครั้งที่ ๒)			กรอบอัตรากำลังใหม่			เงินเดือน	เงินประจำตำแหน่ง		หมายเหตุ
			เลขที่ตำแหน่ง	ตำแหน่ง	ระดับ	เลขที่ตำแหน่ง	ตำแหน่ง	ระดับ		เงินประจำ ตำแหน่ง	เงิน ค่าตอบแทน/ เงินเพิ่มอื่นๆ	
๑๕	น.ส.จุไรรัตน์ ปรัชญา	วท.บ. (สาธารณสุขชุมชน)	๓๒-๑-๐๒-๓๑๐๑-๐๑๗	นักจัดการงานทั่วไป	ชำนาญการ	๓๒-๑-๐๒-๓๑๐๑-๐๑๗	นักจัดการงานทั่วไป	ชำนาญการ	๓๒๓,๗๖๐ (๒๖,๙๘๐ x ๑๒)	-	-	๓๒๓,๗๖๐
๑๖	ว่างเดิม		๓๒-๑-๐๒-๓๑๐๑-๐๔๒	นักจัดการงานทั่วไป	ปก./ชก.	๓๒-๑-๐๒-๓๑๐๑-๐๔๒	นักจัดการงานทั่วไป	ปก./ชก.	๓๕๕,๓๒๐ (ค่ากลางเงินเดือน)	-	-	(ว่างเดิม) ๓๕๕,๓๒๐
๑๗	น.ส.ตุลยา รัตนศรีอ้อ		๓๒-๑-๐๒-๔๑๐๑-๐๐๔	เจ้าพนักงานธุรการ	ชำนาญงาน	๓๒-๑-๐๒-๔๑๐๑-๐๐๔	เจ้าพนักงานธุรการ	ชำนาญงาน	๑๙๔,๒๘๐ (๑๖,๑๙๐ x ๑๒)	-	-	๑๙๔,๒๘๐
๑๘	ว่างเดิม		๓๒-๑-๐๒-๔๑๐๑-๐๐๕	เจ้าพนักงานธุรการ	ปง./ชง.	๓๒-๑-๐๒-๔๑๐๑-๐๐๕	เจ้าพนักงานธุรการ	ปง./ชง.	๒๙๗,๙๐๐ (ค่ากลางเงินเดือน)	-	-	(ว่างเดิม) ๒๙๗,๙๐๐
๑๙	นายศิริวุฒิ สุตสาย		ปวส. (เทคนิคการผลิต)	๓๒-๑-๐๒-๔๑๐๑-๐๒๑	เจ้าพนักงานธุรการ	ชำนาญงาน	๓๒-๑-๐๒-๔๑๐๑-๐๒๑	เจ้าพนักงานธุรการ	ชำนาญงาน	๑๙๘,๘๔๐ (๑๖,๕๗๐ x ๑๒)	-	-
พนักงานจ้างตามภารกิจ												
๒๐	น.ส.กชพร นิลชาติ	ศศ.บ. (อุตสาหกรรมกรรมการท่องเที่ยว)		ผู้ช่วยนักจัดการงานทั่วไป	(คุณวุฒิ)		ผู้ช่วยนักจัดการงานทั่วไป	(คุณวุฒิ)	๑๙๖,๕๖๐ (๑๖,๓๘๐ x ๑๒)	-	-	๑๙๖,๕๖๐
๒๑	น.ส.พิชชาภา เปี้ยทอง	บธ.บ. (การบัญชี)		ผู้ช่วยนักจัดการงานทั่วไป	(คุณวุฒิ)		ผู้ช่วยนักจัดการงานทั่วไป	(คุณวุฒิ)	๑๙๖,๕๖๐ (๑๖,๓๘๐ x ๑๒)	-	-	๑๙๖,๕๖๐
๒๒	นายวรเทพ พจนรังษี	บธ.บ. (การจัดการทั่วไป)		ผู้ช่วยนักจัดการงานทั่วไป	(คุณวุฒิ)		ผู้ช่วยนักจัดการงานทั่วไป	(คุณวุฒิ)	๒๔๘,๕๒๐ (๒๐,๗๑๐ x ๑๒)	-	-	๒๔๘,๕๒๐
๒๓	น.ส.ศุภรัตน์ สัญญะวีริ	ศศ.บ. (ภาษาอังกฤษ)		ผู้ช่วยนักจัดการงานทั่วไป	(คุณวุฒิ)		ผู้ช่วยนักจัดการงานทั่วไป	(คุณวุฒิ)	๑๙๘,๔๘๐ (๑๖,๕๔๐ x ๑๒)	-	-	๑๙๘,๔๘๐
๒๔	นายเอกสิทธิ์ จรเสถียร	บธ.บ. (การจัดการ)		ผู้ช่วยนักจัดการงานทั่วไป	(คุณวุฒิ)		ผู้ช่วยนักจัดการงานทั่วไป	(คุณวุฒิ)	๑๙๔,๗๖๐ (๑๖,๒๓๐ x ๑๒)	-	-	๑๙๔,๗๖๐
๒๕	ว่างเดิม			ผู้ช่วยนักจัดการงานทั่วไป	(คุณวุฒิ)		ผู้ช่วยนักจัดการงานทั่วไป	(คุณวุฒิ)	๑๘๐,๐๐๐ (๑๕,๐๐๐ x ๑๒)	-	-	ว่างเดิม
๒๖	ว่างเดิม			ผู้ช่วยนักจัดการงานทั่วไป	(คุณวุฒิ)		ผู้ช่วยนักจัดการงานทั่วไป	(คุณวุฒิ)	๑๘๐,๐๐๐ (๑๕,๐๐๐ x ๑๒)	-	-	ว่างเดิม
๒๗	พนักงานจ้างทั่วไป น.ส.วิไลพร จริยธรรมสกุล	-		คนงานทั่วไป (บริกร) คนพิการ	ทั่วไป		คนงานทั่วไป (บริกร) คนพิการ	ทั่วไป	๑๐๘,๐๐๐ (๙,๐๐๐ x ๑๒)	-	-	๑๐๘,๐๐๐

บัญชีแสดงจัดคนลงสู่ตำแหน่งและการกำหนดเลขที่ตำแหน่งในส่วนราชการ
สำนักงานเลขานุการองค์การบริหารส่วนจังหวัด

ที่	ชื่อ - สกุล	คุณวุฒิ การศึกษา	กรอบอัตราเก่าเดิม (ปรับปรุงครั้งที่ ๒)			กรอบอัตรากำลังใหม่			เงินเดือน	เงินประจำตำแหน่ง		หมายเหตุ
			เลขที่ตำแหน่ง	ตำแหน่ง	ระดับ	เลขที่ตำแหน่ง	ตำแหน่ง	ระดับ		เงินประจำ ตำแหน่ง	เงิน ค่าตอบแทน/ เงินเพิ่มอื่นๆ	
๒๘	นายธเนศ ใจมาตุ่น	-		คนงานทั่วไป (บริกร) คนพิการ	ทั่วไป		คนงานทั่วไป (บริกร) คนพิการ	ทั่วไป	๑๐๘,๐๐๐ (๙,๐๐๐ x ๑๒)	-	-	๑๐๘,๐๐๐

บัญชีแสดงจัดคนลงสู่ตำแหน่งและการกำหนดเลขที่ตำแหน่งในส่วนราชการ
กองคลัง

ที่	ชื่อ - สกุล	คุณวุฒิ การศึกษา	กรอบอัตราเก่าเดิม (ปรับปรุงครั้งที่ ๒)			กรอบอัตราเก่าใหม่			เงินเดือน	เงินประจำตำแหน่ง		หมายเหตุ
			เลขที่ตำแหน่ง	ตำแหน่ง	ระดับ	เลขที่ตำแหน่ง	ตำแหน่ง	ระดับ		เงินประจำ ตำแหน่ง	เงิน ค่าตอบแทน/ เงินเพิ่มอื่นๆ	
๑	น.ส.พรทิพย์ ปิยะภัทรกุล	บธ.ม. (การบัญชี)	๓๒-๑-๐๔-๒๑๐๒-๐๐๑	ผอ.กองคลัง (นักบริหารงานการคลัง)	กลาง	๓๒-๑-๐๔-๒๑๐๒-๐๐๑	ผอ.กองคลัง (นักบริหารงานการคลัง)	กลาง	๕๓๙,๑๖๐	๖๗,๒๐๐	๖๗,๒๐๐	๖๗๓,๕๖๐
๒	นางอุษณีย์ จงจิระ	ศศ.บ. (การจัดการทั่วไป)	๓๒-๑-๐๔-๒๑๐๒-๐๐๒	หน.ฝ่ายการเงินและบัญชี (นักบริหารงานการคลัง)	ต้น	๓๒-๑-๐๔-๒๑๐๒-๐๐๒	หน.ฝ่ายการเงินและบัญชี (นักบริหารงานการคลัง)	ต้น	(๔๔,๙๓๐ x ๑๒)	(๕,๖๐๐ x ๑๒)	(๕,๖๐๐ x ๑๒)	๖๓๖,๒๔๐
๓	นางพิมพ์พิชชา ทรัพย์เอเนก	ศ.บ. (เศรษฐศาสตร์)	๓๒-๑-๐๔-๒๑๐๒-๐๐๓	หน.ฝ่ายบริหารงานคลัง (นักบริหารงานการคลัง)	ต้น	๓๒-๑-๐๔-๒๑๐๒-๐๐๓	หน.ฝ่ายบริหารงานคลัง (นักบริหารงานการคลัง)	ต้น	(๕๑,๕๒๐ x ๑๒)	(๑,๕๐๐ x ๑๒)	-	๖๑๑,๗๖๐
๔	นางธีรพร กองทิพย์	บธ.บ. (การบัญชี)	๓๒-๑-๐๔-๒๑๐๒-๐๐๔	หน.ฝ่ายเร่งรัด และจัดเก็บรายได้ (นักบริหารงานการคลัง)	ต้น	๓๒-๑-๐๔-๒๑๐๒-๐๐๔	หน.ฝ่ายเร่งรัด และจัดเก็บรายได้ (นักบริหารงานการคลัง)	ต้น	(๔๙,๔๘๐ x ๑๒)	(๑,๕๐๐ x ๑๒)	-	๕๔๐,๖๔๐
๕	ว่างเดิม		๓๒-๑-๐๔-๒๑๐๒-๐๐๕	หน.ฝ่ายผลประโยชน์และกิจการพาณิชย์ (นักบริหารงานการคลัง)	ต้น	๓๒-๑-๐๔-๒๑๐๒-๐๐๕	หน.ฝ่ายผลประโยชน์และกิจการพาณิชย์ (นักบริหารงานการคลัง)	ต้น	(๓๕,๒๒๐ x ๑๒)	(๑,๕๐๐ x ๑๒)	-	ว่างเดิม
๖	นางพนิจนันท์ มีพลกิจ	ศศ.บ. (การจัดการทั่วไป)	๓๒-๑-๐๔-๓๑๐๑-๐๑๙	นักจัดการงานทั่วไป	ชำนาญการ	๓๒-๑-๐๔-๓๑๐๑-๐๑๙	นักจัดการงานทั่วไป	ชำนาญการ	(ค่ากลางเงินเดือน)	(๑,๕๐๐ x ๑๒)	-	๕๑๑,๖๐๐
๗	น.ส.อภิญา จานงค์ถ้อย	บธ.บ. (การบัญชี)	๓๒-๑-๐๔-๓๒๐๑-๐๐๑	นักวิชาการเงินและบัญชี	ชำนาญการ	๓๒-๑-๐๔-๓๒๐๑-๐๐๑	นักวิชาการเงินและบัญชี	ชำนาญการ	(๓๕,๒๒๐ x ๑๒)	-	-	๒๙๓,๘๘๐
๘	น.ส.จุฑามาศ แสงสร้อย	บธ.บ. (การบัญชี)	๓๒-๑-๐๔-๓๒๐๑-๐๐๒	นักวิชาการเงินและบัญชี	ปฏิบัติการ	๓๒-๑-๐๔-๓๒๐๑-๐๐๒	นักวิชาการเงินและบัญชี	ปฏิบัติการ	(๒๔,๔๙๐ x ๑๒)	-	-	๒๗๕,๗๖๐
๙	นางปุลรดา สังข์ประไพ	บธ.บ. (การบัญชี)	๓๒-๑-๐๔-๓๒๐๑-๐๐๓	นักวิชาการเงินและบัญชี	ชำนาญการ	๓๒-๑-๐๔-๓๒๐๑-๐๐๓	นักวิชาการเงินและบัญชี	ชำนาญการ	(๒๒,๙๘๐ x ๑๒)	-	-	๔๐๙,๓๒๐
๑๐	นางจุฑากวี รัตนไชย	บธ.บ. (การจัดการทั่วไป)	๓๒-๑-๐๔-๓๒๐๑-๐๐๔	นักวิชาการเงินและบัญชี	ชำนาญการ	๓๒-๑-๐๔-๓๒๐๑-๐๐๔	นักวิชาการเงินและบัญชี	ชำนาญการ	(๓๔,๑๑๐ x ๑๒)	-	-	๕๓๑,๓๖๐
๑๑	ว่างเดิม		๓๒-๑-๐๔-๓๒๐๒-๐๐๑	นักวิชาการคลัง	ปก./ชก.	๓๒-๑-๐๔-๓๒๐๒-๐๐๑	นักวิชาการคลัง	ปก./ชก.	(๔๔,๒๘๐ x ๑๒)	-	-	๓๕๕,๓๒๐
๑๒	น.ส.สิริญา น้อยโสภณ	บธ.ม.	๓๒-๑-๐๔-๓๒๐๒-๐๐๒	นักวิชาการคลัง	ปฏิบัติการ	๓๒-๑-๐๔-๓๒๐๒-๐๐๒	นักวิชาการคลัง	ปฏิบัติการ	(ค่ากลางเงินเดือน)	-	-	๓๖๙,๔๘๐
๑๓	นางนัยนัปพร จิตรจันงค์	น.บ. (กฎหมาย)	๓๒-๑-๐๔-๓๒๐๒-๐๐๓	นักวิชาการคลัง	ปฏิบัติการ	๓๒-๑-๐๔-๓๒๐๒-๐๐๓	นักวิชาการคลัง	ปฏิบัติการ	(๓๐,๗๙๐ x ๑๒)	-	-	๒๐๗,๔๘๐
๑๔	นางปิ่นทิศา ภูมาศ	บธ.บ. (การบัญชี)	๓๒-๑-๐๔-๓๒๐๒-๐๐๔	นักวิชาการคลัง	ชำนาญการ	๓๒-๑-๐๔-๓๒๐๒-๐๐๔	นักวิชาการคลัง	ชำนาญการ	(๑๗,๒๙๐ x ๑๒)	-	-	๓๔๒,๗๒๐

บัญชีแสดงจัดคนลงสู่ตำแหน่งและการกำหนดเลขที่ตำแหน่งในส่วนราชการ
กองคลัง

ที่	ชื่อ - สกุล	คุณวุฒิการศึกษา	กรอบอัตราเก่าเดิม (ปรับปรุงครั้งที่ ๒)			กรอบอัตรากำลังใหม่			เงินเดือน	เงินประจำตำแหน่ง		หมายเหตุ
			เลขที่ตำแหน่ง	ตำแหน่ง	ระดับ	เลขที่ตำแหน่ง	ตำแหน่ง	ระดับ		เงินประจำตำแหน่ง	เงินค่าตอบแทน/เงินเพิ่มอื่นๆ	
๑๕	นางมณฑนา พบพร	ศศ.บ. (บริหารธุรกิจ)	๓๒-๑-๑๒-๓๒๐๒-๐๐๕	นักวิชาการคลัง	ชำนาญการ	๓๒-๑-๐๔-๓๒๐๒-๐๐๕	นักวิชาการคลัง	ชำนาญการ	๔๐๒,๗๒๐	-	-	๔๐๒,๗๒๐
๑๖	นางปรีญา นุชยวง	บธ.บ. (การจัดการทั่วไป)	๓๒-๑-๐๔-๓๒๐๓-๐๐๑	นักวิชาการจัดเก็บรายได้	ชำนาญการ	๓๒-๑-๐๔-๓๒๐๓-๐๐๑	นักวิชาการจัดเก็บรายได้	ชำนาญการ	(๓๓,๕๖๐ x ๑๒) ๕๔๘,๘๘๐	-	-	๕๔๘,๘๘๐
๑๗	นายณัฐพล พระโพธิ์	บธ.บ. (การตลาด)	๓๒-๑-๐๔-๔๑๐๑-๐๐๘	เจ้าพนักงานธุรการ	ชำนาญงาน	๓๒-๑-๐๔-๔๑๐๑-๐๐๘	เจ้าพนักงานธุรการ	ชำนาญงาน	(๔๕,๗๔๐ x ๑๒) ๒๖๔,๔๘๐	-	-	๒๖๔,๔๘๐
๑๘	นางสุภาวดี จันทียง	รปม. (รัฐประศาสนศาสตร์)	๓๒-๑-๐๔-๔๑๐๑-๐๐๙	เจ้าพนักงานธุรการ	ชำนาญงาน	๓๒-๑-๐๔-๔๑๐๑-๐๐๙	เจ้าพนักงานธุรการ	ชำนาญงาน	(๒๒,๐๔๐ x ๑๒) ๒๕๙,๔๔๐	-	-	๒๕๙,๔๔๐
๑๙	นางสาวจิตตรา เอมสมุทร	รป.บ. (รัฐประศาสนศาสตร์)	๓๒-๑-๐๔-๔๑๐๑-๐๒๓	เจ้าพนักงานธุรการ	ปฏิบัติงาน	๓๒-๑-๐๔-๔๑๐๑-๐๒๓	เจ้าพนักงานธุรการ	ปฏิบัติงาน	(๒๑,๖๒๐ x ๑๒) ๓๔๓,๕๒๐	-	-	๓๔๓,๕๒๐
๒๐	อยู่ระหว่างดำเนินการของ กสค.		๓๒-๑-๐๔-๔๒๐๑-๐๐๑	เจ้าพนักงานการเงินและบัญชี	ปง./ชง.	๓๒-๑-๐๔-๔๒๐๑-๐๐๑	เจ้าพนักงานการเงินและบัญชี	ปง./ชง.	(๑๓,๙๖๐ x ๑๒) ๒๙๗,๙๒๐	-	-	อยู่ระหว่างดำเนินการของ กสค.
๒๑	นางรสสุคนธ์ ตรีสมบุรณ์	บธ.บ. (การจัดการ)	๓๒-๑-๐๔-๔๒๐๑-๐๐๒	เจ้าพนักงานการเงินและบัญชี	ชำนาญงาน	๓๒-๑-๐๔-๔๒๐๑-๐๐๒	เจ้าพนักงานการเงินและบัญชี	ชำนาญงาน	(ค่ากลางเงินเดือน) ๕๑๔,๖๘๐	-	-	๕๑๔,๖๘๐
๒๒	นางจรินทร์ ตันเจริญ	ปวส. (การบัญชี)	๓๒-๑-๐๔-๔๒๐๑-๐๐๓	เจ้าพนักงานการเงินและบัญชี	ชำนาญงาน	๓๒-๑-๐๔-๔๒๐๑-๐๐๓	เจ้าพนักงานการเงินและบัญชี	ชำนาญงาน	(๔๒,๘๙๐ x ๑๒) ๕๑๐,๘๘๐	-	-	๕๑๐,๘๘๐
๒๓	นางอารีย์ พึ่งสัตตา	ปวท. (บัญชี)	๓๒-๑-๐๔-๔๒๐๑-๐๐๔	เจ้าพนักงานการเงินและบัญชี	ชำนาญงาน	๓๒-๑-๐๔-๔๒๐๑-๐๐๔	เจ้าพนักงานการเงินและบัญชี	ชำนาญงาน	(๔๐,๙๐๐ x ๑๒) ๔๙๑,๘๘๐	-	-	๔๙๑,๘๘๐
๒๔	นายทิบูลย์ ประวิทย์พิทพงศ์	บธ.บ. (การบัญชี)	๓๒-๑-๐๔-๔๒๐๑-๐๐๕	เจ้าพนักงานการเงินและบัญชี	ชำนาญงาน	๓๒-๑-๐๔-๔๒๐๑-๐๐๕	เจ้าพนักงานการเงินและบัญชี	ชำนาญงาน	(๓๔,๙๙๐ x ๑๒) ๕๑๔,๖๘๐	-	-	๕๑๔,๖๘๐
๒๕	อยู่ระหว่างดำเนินการของ กสค.		๓๒-๑-๐๔-๔๒๐๑-๐๐๖	เจ้าพนักงานการเงินและบัญชี	ปง./ชง.	๓๒-๑-๐๔-๔๒๐๑-๐๐๖	เจ้าพนักงานการเงินและบัญชี	ปง./ชง.	(๔๒,๘๙๐ x ๑๒) ๒๙๗,๙๒๐	-	-	อยู่ระหว่างดำเนินการของ กสค.
๒๖	น.ส.กรรณิการ์ ศารทประภา	บธ.บ. (การจัดการทั่วไป)	๓๒-๑-๐๔-๔๒๐๑-๐๐๗	เจ้าพนักงานการเงินและบัญชี	ชำนาญงาน	๓๒-๑-๐๔-๔๒๐๑-๐๐๗	เจ้าพนักงานการเงินและบัญชี	ชำนาญงาน	(ค่ากลางเงินเดือน) ๒๕๔,๒๘๐	-	-	๒๕๔,๒๘๐
๒๗	นางมาริสรา บุญณัด	ศศ.บ. (การจัดการทั่วไป)	๓๒-๑-๐๔-๔๒๐๑-๐๐๘	เจ้าพนักงานการเงินและบัญชี	ชำนาญงาน	๓๒-๑-๐๔-๔๒๐๑-๐๐๘	เจ้าพนักงานการเงินและบัญชี	ชำนาญงาน	(๒๑,๑๙๐ x ๑๒) ๔๖๐,๕๖๐	-	-	๔๖๐,๕๖๐
๒๘	อยู่ระหว่างดำเนินการของ กสค.		๓๒-๑-๐๔-๔๒๐๒-๐๐๑	เจ้าพนักงานการคลัง	ปง./ชง.	๓๒-๑-๐๔-๔๒๐๒-๐๐๑	เจ้าพนักงานการคลัง	ปง./ชง.	(๓๘,๓๘๐ x ๑๒) ๒๙๗,๙๒๐	-	-	อยู่ระหว่างดำเนินการของ กสค.

บัญชีแสดงจัดคนลงสู่ตำแหน่งและการกำหนดเลขที่ตำแหน่งในส่วนราชการ
กองคลัง

ที่	ชื่อ - สกุล	คุณวุฒิ การศึกษา	กรอบอัตราเก่าเดิม (ปรับปรุงครั้งที่ ๒)			กรอบอัตราเก่าใหม่			เงินเดือน	เงินประจำตำแหน่ง		หมายเหตุ
			เลขที่ตำแหน่ง	ตำแหน่ง	ระดับ	เลขที่ตำแหน่ง	ตำแหน่ง	ระดับ		เงินประจำ ตำแหน่ง	เงิน ค่าตอบแทน/ เงินเพิ่มอื่นๆ	
๒๙	น.ส.บัวบูชา กมลเศรษฐ์	บธ.บ. (บัญชี)	๓๒-๑-๐๔-๔๒๐๒-๐๐๒	เจ้าพนักงานการคลัง	ชำนาญงาน	๓๒-๑-๐๔-๔๒๐๒-๐๐๒	เจ้าพนักงานการคลัง	ชำนาญงาน	๓๘๗,๒๔๐ (๓๒,๒๗๐ X ๑๒)	-	-	๓๘๗,๒๔๐
๓๐	พนักงานจ้างตามภารกิจ ว่างเดิม			ผู้ช่วยนักจัดการงานทั่วไป	(คุณวุฒิ)		ผู้ช่วยนักจัดการงานทั่วไป	(คุณวุฒิ)	๑๘๐,๐๐๐ (๑๕,๐๐๐ X ๑๒)	-	-	(ว่างเดิม)
๓๑	น.ส.ชญานา การประเสริฐ	บช.บ (การบัญชี)		ผู้ช่วยนักวิชาการเงินและบัญชี	(คุณวุฒิ)		ผู้ช่วยนักวิชาการเงินและบัญชี	(คุณวุฒิ)	๑๘๗,๒๐๐ (๑๕,๖๐๐ X ๑๒)	-	-	๑๘๗,๒๐๐
๓๒	ว่างเดิม			ผู้ช่วยนักวิชาการเงินและบัญชี	(คุณวุฒิ)		ผู้ช่วยนักวิชาการเงินและบัญชี	(คุณวุฒิ)	๑๘๐,๐๐๐ (๑๕,๐๐๐ X ๑๒)	-	-	(ว่างเดิม)
๓๓	ว่างเดิม			ผู้ช่วยนักวิชาการเงินและบัญชี	(คุณวุฒิ)		ผู้ช่วยนักวิชาการเงินและบัญชี	(คุณวุฒิ)	๑๘๐,๐๐๐ (๑๕,๐๐๐ X ๑๒)	-	-	๑๘๐,๐๐๐
๓๔	ว่างเดิม			ผู้ช่วยนักวิชาการจัดเก็บรายได้	(คุณวุฒิ)		ผู้ช่วยนักวิชาการจัดเก็บรายได้	(คุณวุฒิ)	๑๘๐,๐๐๐ (๑๕,๐๐๐ X ๑๒)	-	-	(ว่างเดิม)
๓๕	ว่างเดิม			ผู้ช่วยนักวิชาการจัดเก็บรายได้	(คุณวุฒิ)		ผู้ช่วยนักวิชาการจัดเก็บรายได้	(คุณวุฒิ)	๑๘๐,๐๐๐ (๑๕,๐๐๐ X ๑๒)	-	-	๑๘๐,๐๐๐
๓๖	น.ส.อริษา กิณนร	ปวส. (การบัญชี)		ผู้ช่วยเจ้าพนักงานการเงินและบัญชี	(คุณวุฒิ)		ผู้ช่วยเจ้าพนักงานการเงินและบัญชี	(คุณวุฒิ)	๑๕๒,๕๒๐ (๑๒,๗๑๐ X ๑๒)	-	-	๑๕๒,๕๒๐
๓๗	ว่างเดิม			ผู้ช่วยเจ้าพนักงานการเงินและบัญชี	(คุณวุฒิ)		ผู้ช่วยเจ้าพนักงานการเงินและบัญชี	(คุณวุฒิ)	๑๓๘,๐๐๐ (๑๑,๕๐๐ X ๑๒)	-	-	ว่างเดิม
๓๘	ว่างเดิม			ผู้ช่วยเจ้าพนักงานธุรการ (คนพิการ)	(คุณวุฒิ)		ผู้ช่วยเจ้าพนักงานธุรการ (คนพิการ)	(คุณวุฒิ)	๑๓๘,๐๐๐ (๑๑,๕๐๐ X ๑๒)	-	-	ว่างเดิม
๓๙	นายพันธวัช ใสวรรณ (การจัดการโรงแรมและภัตตาคาร)	ศศ.บ.		ผู้ช่วยเจ้าพนักงานธุรการ	(คุณวุฒิ)		ผู้ช่วยเจ้าพนักงานธุรการ	(คุณวุฒิ)	๑๓๘,๐๐๐ (๑๑,๕๐๐ X ๑๒)	-	-	๑๓๘,๐๐๐
๔๐	พนักงานจ้างทั่วไป น.ส.ปริญญาพรรณ ไทยงาม	ม.๓		คนงานทั่วไป (ประจำตลาดกลาง)	(คุณวุฒิ)		คนงานทั่วไป (ประจำตลาดกลาง)	(คุณวุฒิ)	๑๐๘,๐๐๐ (๙,๐๐๐ X ๑๒)	-	-	๑๐๘,๐๐๐
๔๑	นางนวลจันทร์ ยิ้มหัวไผ่	-		คนงานทั่วไป (ประจำตลาดกลาง)	(คุณวุฒิ)		คนงานทั่วไป (ประจำตลาดกลาง)	(คุณวุฒิ)	๑๐๘,๐๐๐ (๙,๐๐๐ X ๑๒)	-	-	๑๐๘,๐๐๐

บัญชีแสดงจัดคนลงสู่ตำแหน่งและการกำหนดเลขที่ตำแหน่งในส่วนราชการ
กองคลัง

ที่	ชื่อ - สกุล	คุณวุฒิ การศึกษา	กรอบอัตราเก่าเดิม (ปรับปรุงครั้งที่ ๒)			กรอบอัตราเก่าใหม่			เงินเดือน	เงินประจำตำแหน่ง		หมายเหตุ
			เลขที่ตำแหน่ง	ตำแหน่ง	ระดับ	เลขที่ตำแหน่ง	ตำแหน่ง	ระดับ		เงินประจำ ตำแหน่ง	เงิน ค่าตอบแทน/ เงินเพิ่มอื่นๆ	
๔๒	น.ส.ทองหยิบ โพธิ์รัมย์เย็น	-		คนงานทั่วไป (ประจำตลาดกลาง)	(คุณวุฒิ)		คนงานทั่วไป (ประจำตลาดกลาง)	(คุณวุฒิ)	๑๐๘,๐๐๐ (๙,๐๐๐ X ๑๒)	-	-	๑๐๘,๐๐๐
๔๓	นายเสริมศักดิ์ ชันธิศรี	-		คนงานทั่วไป (ประจำตลาดกลาง)	(คุณวุฒิ)		คนงานทั่วไป (ประจำตลาดกลาง)	(คุณวุฒิ)	๑๐๘,๐๐๐ (๙,๐๐๐ X ๑๒)	-	-	๑๐๘,๐๐๐

บัญชีเงินเดือนพนักงานและการทำงานคนเลขตำแหน่งในส่วนราชการ

กองช่าง

ที่	ชื่อ - สกุล	คุณวุฒิการศึกษา	กรอบอัตราเก่าเดิม (ปรับปรุงครั้งที่ ๒)			กรอบอัตราเก่าใหม่			เงินเดือน	เงินประจำตำแหน่ง		หมายเหตุ
			เลขที่ตำแหน่ง	ตำแหน่ง	ระดับ	เลขที่ตำแหน่ง	ตำแหน่ง	ระดับ		เงินประจำตำแหน่ง	เงินค่าตอบแทน/เงินเพิ่มอื่นๆ	
๑	นายยิ่งยศ บุญยานันต์ (การบริหารงานก่อสร้างและสาธารณูปโภค)	วศ.ม.	๓๒-๑-๐๕-๒๑๐๓-๐๐๑	ผอ.กองช่าง (นักบริหารงานช่าง)	กลาง	๓๒-๑-๐๕-๒๑๐๓-๐๐๑	ผอ.กองช่าง (นักบริหารงานช่าง)	กลาง	๕๖๘,๕๖๐	๖๗,๒๐๐	๖๗,๒๐๐	๗๐๒,๙๖๐
๒	นายนิกร ดวงสุดา (เทคโนโลยีการก่อสร้าง)	วท.บ.	๓๒-๑-๐๕-๒๑๐๓-๐๐๒	หน.ฝ่ายสำรวจและออกแบบ (นักบริหารงานช่าง)	ต้น	๓๒-๑-๐๕-๒๑๐๓-๐๐๒	หน.ฝ่ายสำรวจและออกแบบ (นักบริหารงานช่าง)	ต้น	(๔๗,๓๘๐ X ๑๒)	(๕,๖๐๐ X ๑๒)	(๕,๖๐๐ X ๑๒)	๗๐๙,๖๘๐
๓	นายนภดล พงษ์ลัดดา (การจัดการงานก่อสร้าง)	บธ.บ.	๓๒-๑-๐๕-๒๑๐๓-๐๐๓	หน.ฝ่ายก่อสร้างและซ่อมบำรุง (นักบริหารงานช่าง)	ต้น	๓๒-๑-๐๕-๒๑๐๓-๐๐๓	หน.ฝ่ายก่อสร้างและซ่อมบำรุง (นักบริหารงานช่าง)	ต้น	(๕๗,๖๔๐ X ๑๒)	(๑,๕๐๐ X ๑๒)	-	๖๘๘,๐๘๐
๔	นายอุดมศักดิ์ อัมพันธ์ (วิศวกรรมโยธา)	อส.บ.	๓๒-๑-๐๕-๒๑๐๓-๐๐๔	หน.ฝ่ายเครื่องจักรกลและยานพาหนะ (นักบริหารงานช่าง)	ต้น	๓๒-๑-๐๕-๒๑๐๓-๐๐๔	หน.ฝ่ายเครื่องจักรกล (นักบริหารงานช่าง)	ต้น	(๕๕,๘๔๐ X ๑๒)	(๑,๕๐๐ X ๑๒)	-	๖๘๘,๐๘๐
๕	นางประพิศ วรกาญจนานนท์ (เทคโนโลยีการก่อสร้าง)	วท.บ.	๓๒-๑-๐๕-๒๑๐๓-๐๐๕	หน.ฝ่ายช่างสุขาภิบาล (นักบริหารงานช่าง)	ต้น	๓๒-๑-๐๕-๒๑๐๓-๐๐๕	หน.ฝ่ายช่างสุขาภิบาล (นักบริหารงานช่าง)	ต้น	(๓๐,๒๒๐ X ๑๒)	(๑,๕๐๐ X ๑๒)	-	๖๑๑,๗๖๐
๖	ว่าที่ รต.อาทิตย์ รักภายา (เทคโนโลยีการก่อสร้าง)	วท.บ.	๓๒-๑-๐๕-๒๑๐๓-๐๐๖	หน.ฝ่ายทางหลวงชนบท (นักบริหารงานช่าง)	ต้น	๓๒-๑-๐๕-๒๑๐๓-๐๐๖	หน.ฝ่ายทางหลวงชนบท (นักบริหารงานช่าง)	ต้น	(๔๙,๔๘๐ X ๑๒)	(๑,๕๐๐ X ๑๒)	-	๖๑๑,๗๖๐
๗	น.ส.อัญญารัตน์ งามชื่น (รัฐประศาสนศาสตร์)	รป.ม.	๓๒-๑-๐๕-๓๑๐๑-๐๒๑	นักจัดการงานทั่วไป	ชำนาญการ	๓๒-๑-๐๕-๓๑๐๑-๐๒๑	นักจัดการงานทั่วไป	ชำนาญการ	(๔๙,๔๘๐ X ๑๒)	(๑,๕๐๐ X ๑๒)	-	๖๑๑,๗๖๐
๘	นางเสริมศรี ไวยโรจน์ (รัฐประศาสนศาสตร์)	รป.ม.	๓๒-๑-๐๕-๓๑๐๑-๐๒๒	นักจัดการงานทั่วไป	ชำนาญการ	๓๒-๑-๐๕-๓๑๐๑-๐๒๒	นักจัดการงานทั่วไป	ชำนาญการ	(๒๗,๔๘๐ X ๑๒)	-	-	๓๔๒,๗๒๐
๙	น.ส.สุภาพรณ ถิ่นจันทร์ (การปกครองท้องถิ่น)	รป.บ.	๓๒-๑-๐๕-๓๑๐๑-๐๒๓	นักจัดการงานทั่วไป	ปฏิบัติการ	๓๒-๑-๐๕-๓๑๐๑-๐๒๓	นักจัดการงานทั่วไป	ปฏิบัติการ	(๒๘,๕๖๐ X ๑๒)	-	-	๓๙๖,๐๐๐
๑๐	ว่าที่ร้อยตรีพงษ์ศิลป์ อินทร์แป้น (ชีววิทยา)	วท.บ.	๓๒-๑-๐๕-๓๔๐๑-๐๐๑	นักวิชาการเกษตร	ปฏิบัติการ	๓๒-๑-๐๕-๓๔๐๑-๐๐๑	นักวิชาการเกษตร	ปฏิบัติการ	(๓๓,๐๐๐ X ๑๒)	-	-	๑๘๐,๗๒๐
๑๑	น.ส.ประภาศิริ ศรีคะชา (วิศวกรรมชลประทาน)	วศ.บ.	๓๒-๑-๐๕-๓๗๐๑-๐๐๑	วิศวกรโยธา	ชำนาญการ	๓๒-๑-๐๕-๓๗๐๑-๐๐๑	วิศวกรโยธา	ชำนาญการ	(๑๕,๐๖๐ X ๑๒)	-	-	๓๖๙,๔๘๐
๑๒	อยู่ระหว่างดำเนินการของ กสส.		๓๒-๑-๐๕-๓๗๐๑-๐๐๒	วิศวกรโยธา	ปก./ชก.	๓๒-๑-๐๕-๓๗๐๑-๐๐๒	วิศวกรโยธา	ปก./ชก.	(๓๐,๗๙๐ X ๑๒)	-	-	อยู่ระหว่าง ดำเนินการของ กสส.
๑๓	นายสุวิทย์ เต็งชู (วิศวกรรมชลประทาน)	วศ.บ.	๓๒-๑-๐๕-๓๗๐๑-๐๐๓	วิศวกรโยธา	ปฏิบัติการ	๓๒-๑-๐๕-๓๗๐๑-๐๐๓	วิศวกรโยธา	ปฏิบัติการ	(ค่ากลางเงินเดือน)	-	-	๓๕๕,๓๒๐
๑๔	นายปรัชญา โฉมบุตร (วิศวกรรมโยธา)	วศ.บ.	๓๒-๑-๐๕-๓๗๐๑-๐๐๔	วิศวกรโยธา	ปฏิบัติการ	๓๒-๑-๐๕-๓๗๐๑-๐๐๔	วิศวกรโยธา	ปฏิบัติการ	(๒๕,๖๗๐ X ๑๒)	-	-	๓๐๘,๐๔๐
๑๕	น.ส.กัลปพฤกษ์ ศิริสุวรรณ (วิศวกรรมโยธา)	วศ.บ.	๓๒-๑-๐๕-๓๗๐๑-๐๐๕	วิศวกรโยธา	ปฏิบัติการ	๓๒-๑-๐๕-๓๗๐๑-๐๐๕	วิศวกรโยธา	ปฏิบัติการ	(๒๖,๕๐๐ X ๑๒)	-	-	๓๑๘,๐๐๐
๑๖	น.ส.สุธินี การสมดี (สถาปัตยกรรม)	สถา.บ.	๓๒-๑-๐๕-๓๗๐๒-๐๐๑	สถาปนิก	ปฏิบัติการ	๓๒-๑-๐๕-๓๗๐๒-๐๐๑	สถาปนิก	ปฏิบัติการ	(๑๙,๘๐๐ X ๑๒)	-	-	๒๓๗,๖๐๐
๑๗	อยู่ระหว่างดำเนินการของ กสส.		๓๒-๑-๐๕-๓๗๐๔-๐๐๑	วิศวกรเครื่องกล	ปก./ชก.	๓๒-๑-๐๕-๓๗๐๔-๐๐๑	วิศวกรเครื่องกล	ปก./ชก.	(๑๕,๐๖๐ X ๑๒)	-	-	อยู่ระหว่าง ดำเนินการ ๓๕๕,๓๒๐ (ค่ากลางเงินเดือน)

กองช่าง

ที่	ชื่อ - สกุล	คุณวุฒิการศึกษา	กรอบอัตรากำลังเดิม (ปรับปรุงครั้งที่ ๒)			กรอบอัตรากำลังใหม่			เงินเดือน	เงินประจำตำแหน่ง		หมายเหตุ
			เลขที่ตำแหน่ง	ตำแหน่ง	ระดับ	เลขที่ตำแหน่ง	ตำแหน่ง	ระดับ		เงินประจำตำแหน่ง	เงินค่าตอบแทน/เงินเพิ่มอื่นๆ	
๑๘	น.ส.ปิยาภรณ์ รักคนตรี	ปวส. (คอมพิวเตอร์ธุรกิจ)	๓๒-๑-๐๕-๔๑๐๑-๐๑๐	เจ้าพนักงานธุรการ	ปฏิบัติงาน	๓๒-๑-๐๕-๔๑๐๑-๐๑๐	เจ้าพนักงานธุรการ	ปฏิบัติงาน	๑๕๕,๖๔๐ (๑๒,๙๗๐ x ๑๒)	-	-	๑๕๕,๖๔๐
๑๙	ว่างเดิม		๓๒-๒-๐๕-๔๑๐๑-๐๑๑	เจ้าพนักงานธุรการ	ปง./ชง.	๓๒-๒-๐๕-๔๑๐๑-๐๑๑	เจ้าพนักงานธุรการ	ปง./ชง.	๒๙๗,๙๐๐ (ค่ากลางเงินเดือน)	-	-	ว่างเดิม
๒๐	ว่างเดิม		๓๒-๑-๐๕-๔๑๐๑-๐๑๒	เจ้าพนักงานธุรการ	ปง./ชง.	๓๒-๑-๐๕-๔๑๐๑-๐๑๒	เจ้าพนักงานธุรการ	ปง./ชง.	๒๙๗,๙๐๐ (ค่ากลางเงินเดือน)	-	-	ว่างเดิม
๒๑	ว่างเดิม	-	๓๒-๑-๐๕-๔๑๐๑-๐๑๔	เจ้าพนักงานธุรการ	ปง./ชง.	๓๒-๑-๐๕-๔๑๐๑-๐๑๔	เจ้าพนักงานธุรการ	ปง./ชง.	๒๙๗,๙๐๐ (ค่ากลางเงินเดือน)	-	-	ว่างเดิม
๒๒	ว่างเดิม	-	๓๒-๑-๐๕-๔๑๐๑-๐๑๕	เจ้าพนักงานธุรการ	ปง./ชง.	๓๒-๑-๐๕-๔๑๐๑-๐๑๕	เจ้าพนักงานธุรการ	ปง./ชง.	๒๙๗,๙๐๐ (ค่ากลางเงินเดือน)	-	-	ว่างเดิม
๒๓	น.ส.อมรรัตน์ โพธิ์หิน	ปวส. (การตลาด)	๓๒-๑-๐๕-๔๑๐๑-๐๑๖	เจ้าพนักงานธุรการ	ปง./ชง.	๓๒-๑-๐๕-๔๑๐๑-๐๑๖	เจ้าพนักงานธุรการ	ปง./ชง.	๒๙๗,๙๐๐ (ค่ากลางเงินเดือน)	-	-	ว่างเดิม
๒๔	ว่างเดิม	-	๓๒-๑-๐๕-๔๑๐๑-๐๑๗	เจ้าพนักงานธุรการ	ปง./ชง.	๓๒-๑-๐๕-๔๑๐๑-๐๑๗	เจ้าพนักงานธุรการ	ปง./ชง.	๒๙๗,๙๐๐ (ค่ากลางเงินเดือน)	-	-	ว่างเดิม
๒๕	ว่างเดิม	-	๓๒-๑-๐๕-๔๑๐๑-๐๑๘	เจ้าพนักงานธุรการ	ปง./ชง.	๓๒-๑-๐๕-๔๑๐๑-๐๑๘	เจ้าพนักงานธุรการ	ปง./ชง.	๒๙๗,๙๐๐ (ค่ากลางเงินเดือน)	-	-	ว่างเดิม
๒๖	อยู่ระหว่างดำเนินการของ กสท.		๓๒-๑-๐๕-๔๔๐๔-๐๐๑	เจ้าพนักงานสวนสาธารณะ	ปง./ชง.	๓๒-๑-๐๕-๔๔๐๔-๐๐๑	เจ้าพนักงานสวนสาธารณะ	ปง./ชง.	๒๙๗,๙๐๐ (ค่ากลางเงินเดือน)	-	-	อยู่ระหว่าง ดำเนินการของ กสท.
๒๗	นายจรูญ โชติวรรณกวนิช	วท.บ. (เทคโนโลยีก่อสร้าง)	๓๒-๑-๐๕-๔๗๐๑-๐๐๑	นายช่างโยธา	อาวุโส	๓๒-๑-๐๕-๔๗๐๑-๐๐๑	นายช่างโยธา	อาวุโส	๕๐๖,๕๒๐ (๔๒,๒๑๐ x ๑๒)	-	-	๕๐๖,๕๒๐
๒๘	นายพีระ ฤกษ์งาม	ปวส. (ช่างก่อสร้าง)	๓๒-๑-๐๕-๔๗๐๑-๐๐๒	นายช่างโยธา	ชำนาญงาน	๓๒-๑-๐๕-๔๗๐๑-๐๐๒	นายช่างโยธา	ชำนาญงาน	๓๑๘,๙๖๐ (๒๖,๕๘๐ x ๑๒)	-	-	๓๑๘,๙๖๐
๒๙	นายณัฐวุฒิ อิศรางกูร ณ อยุธยา	ปวส. (ก่อสร้าง)	๓๒-๑-๐๕-๔๗๐๑-๐๐๓	นายช่างโยธา	ปฏิบัติงาน	๓๒-๑-๐๕-๔๗๐๑-๐๐๓	นายช่างโยธา	ปฏิบัติงาน	๒๒๙,๒๐๐ (๑๙,๑๐๐ x ๑๒)	-	-	๒๒๙,๒๐๐
๓๐	อยู่ระหว่างดำเนินการของ กสท.		๓๒-๑-๐๕-๔๗๐๑-๐๐๔	นายช่างโยธา	ปง./ชง.	๓๒-๑-๐๕-๔๗๐๑-๐๐๔	นายช่างโยธา	ปง./ชง.	๒๙๗,๙๐๐ (ค่ากลางเงินเดือน)	-	-	อยู่ระหว่าง ดำเนินการของ กสท.
๓๑	นายทวีเทพ พรหมพิริยะมา	บธ.บ. (การจัดการงานก่อสร้าง)	๓๒-๑-๐๕-๔๗๐๑-๐๐๕	นายช่างโยธา	ชำนาญงาน	๓๒-๑-๐๕-๔๗๐๑-๐๐๕	นายช่างโยธา	ชำนาญงาน	๓๑๓,๔๔๐ (๒๖,๑๒๐ x ๑๒)	-	-	๓๑๓,๔๔๐
๓๒	อยู่ระหว่างดำเนินการของ กสท.		๓๒-๑-๐๕-๔๗๐๑-๐๐๖	นายช่างโยธา	ปง./ชง.	๓๒-๑-๐๕-๔๗๐๑-๐๐๖	นายช่างโยธา	ปง./ชง.	๒๙๗,๙๐๐ (ค่ากลางเงินเดือน)	-	-	อยู่ระหว่าง ดำเนินการของ กสท.
๓๓	นายกฤษฏา ภาสุโพธิ์	ปวส. (ก่อสร้าง)	๓๒-๑-๐๕-๔๗๐๑-๐๐๗	นายช่างโยธา	ชำนาญงาน	๓๒-๑-๐๕-๔๗๐๑-๐๐๗	นายช่างโยธา	ชำนาญงาน	๒๖๔,๔๘๐ (๒๒,๐๔๐ x ๑๒)	-	-	๒๖๔,๔๘๐
๓๔	นายอนุภาพ แสงเจือ	ปวส. (ก่อสร้าง)	๓๒-๑-๐๕-๔๗๐๑-๐๐๘	นายช่างโยธา	ปฏิบัติงาน	๓๒-๑-๐๕-๔๗๐๑-๐๐๘	นายช่างโยธา	ปฏิบัติงาน	๒๒๕,๔๘๐ (๑๘,๗๙๐ x ๑๒)	-	-	๒๒๕,๔๘๐

กองช่าง

ที่	ชื่อ - สกุล	คุณวุฒิการศึกษา	กรอบอัตราค่าจ้างเดิม (ปรับปรุงครั้งที่ ๒)			กรอบอัตราค่าจ้างใหม่			เงินเดือน	เงินประจำตำแหน่ง		หมายเหตุ
			เลขที่ตำแหน่ง	ตำแหน่ง	ระดับ	เลขที่ตำแหน่ง	ตำแหน่ง	ระดับ		เงินประจำตำแหน่ง	เงินค่าตอบแทน/เงินเพิ่มอื่นๆ	
๓๕	นายฤทธิกร สิริทับทิม	ปวส. (ช่างโยธา)	๓๒-๑-๐๕-๔๗๐๑-๐๐๙	นายช่างโยธา	ชำนาญงาน	๓๒-๑-๐๕-๔๗๐๑-๐๐๙	นายช่างโยธา	ชำนาญงาน	๒๘๐,๔๔๐ (๒๓,๓๗๐ x ๑๒)	-	-	๒๘๐,๔๔๐
๓๖	นายพัฒนาพงษ์ มาพระลับ	วศ.บ. (วิศวกรรมโยธา)	๓๒-๑-๐๕-๔๗๐๑-๐๑๐	นายช่างโยธา	ชำนาญงาน	๓๒-๑-๐๕-๔๗๐๑-๐๑๐	นายช่างโยธา	ชำนาญงาน	๔๔๖,๕๒๐ (๓๗,๒๑๐ x ๑๒)	-	-	๔๔๖,๕๒๐
๓๗	อยู่ระหว่างดำเนินการของ กสค.		๓๒-๑-๐๕-๔๗๐๑-๐๑๑	นายช่างโยธา	ปจ./ชง.	๓๒-๑-๐๕-๔๗๐๑-๐๑๑	นายช่างโยธา	ปจ./ชง.	๒๙๗,๙๐๐ (ค่ากลางเงินเดือน)	-	-	อยู่ระหว่างดำเนินการของ กสค.
๓๘	นายเว็ดศักดิ์ ยิ่งมานะ	ทล.บ. การจัดการงานช่างและผังเมือง	๓๒-๑-๐๕-๔๗๐๑-๐๑๒	นายช่างโยธา	ชำนาญงาน	๓๒-๑-๐๕-๔๗๐๑-๐๑๒	นายช่างโยธา	ชำนาญงาน	๓๐๗,๙๒๐ (๒๕,๖๖๐ x ๑๒)	-	-	๒๙๗,๙๐๐
๓๙	นายชัยณรงค์ นวมอุ่น	วท.บ. (เทคโนโลยีก่อสร้าง)	๓๒-๑-๐๕-๔๗๐๑-๐๑๓	นายช่างโยธา	ชำนาญงาน	๓๒-๑-๐๕-๔๗๐๑-๐๑๓	นายช่างโยธา	ชำนาญงาน	๓๐๗,๙๒๐ (๒๕,๖๖๐ x ๑๒)	-	-	๓๐๗,๙๒๐
๔๐	น.ส.ชลกร มหรรณพ	บธ.บ. (การจัดการงานก่อสร้าง)	๓๒-๑-๐๕-๔๗๐๑-๐๑๔	นายช่างโยธา	ชำนาญงาน	๓๒-๑-๐๕-๔๗๐๑-๐๑๔	นายช่างโยธา	ชำนาญงาน	๒๗๕,๐๔๐ (๒๒,๙๒๐ x ๑๒)	-	-	๒๗๕,๐๔๐
๔๑	อยู่ระหว่างดำเนินการของ กสค.		๓๒-๑-๐๕-๔๗๐๑-๐๑๕	นายช่างโยธา	ปจ./ชง.	๓๒-๑-๐๕-๔๗๐๑-๐๑๕	นายช่างโยธา	ปจ./ชง.	๒๙๗,๙๐๐ (ค่ากลางเงินเดือน)	-	-	อยู่ระหว่างดำเนินการของ กสค.
๔๒	นายรังสันต์ คงคารา	ปวส. (ช่างก่อสร้าง)	๓๒-๑-๐๕-๔๗๐๑-๐๑๖	นายช่างโยธา	ชำนาญงาน	๓๒-๑-๐๕-๔๗๐๑-๐๑๖	นายช่างโยธา	ชำนาญงาน	๒๗๕,๐๔๐ (๒๒,๙๒๐ x ๑๒)	-	-	๒๙๗,๙๐๐
๔๓	อยู่ระหว่างดำเนินการของ กสค.		๓๒-๑-๐๕-๔๗๐๒-๐๐๑	นายช่างเขียนแบบ	ปจ./ชง.	๓๒-๑-๐๕-๔๗๐๒-๐๐๑	นายช่างเขียนแบบ	ปจ./ชง.	๒๙๗,๙๐๐ (๒๔,๘๒๕ x ๑๒)	-	-	อยู่ระหว่างดำเนินการของ กสค.
๔๔	อยู่ระหว่างดำเนินการของ กสค.		๓๒-๑-๐๕-๔๗๐๒-๐๐๒	นายช่างเขียนแบบ	ปจ./ชง.	๓๒-๑-๐๕-๔๗๐๒-๐๐๒	นายช่างเขียนแบบ	ปจ./ชง.	๒๙๗,๙๐๐ (ค่ากลางเงินเดือน)	-	-	อยู่ระหว่างดำเนินการของ กสค.
๔๕	อยู่ระหว่างดำเนินการของ กสค.		๓๒-๑-๐๕-๔๗๐๒-๐๐๓	นายช่างเขียนแบบ	ปจ./ชง.	๓๒-๑-๐๕-๔๗๐๒-๐๐๓	นายช่างเขียนแบบ	ปจ./ชง.	๒๙๗,๙๐๐ (ค่ากลางเงินเดือน)	-	-	อยู่ระหว่างดำเนินการของ กสค.
๔๖	อยู่ระหว่างดำเนินการของ กสค.		๓๒-๑-๐๕-๔๗๐๓-๐๐๑	นายช่างสำรวจ	ปจ./ชง.	๓๒-๑-๐๕-๔๗๐๓-๐๐๑	นายช่างสำรวจ	ปจ./ชง.	๒๙๗,๙๐๐ (ค่ากลางเงินเดือน)	-	-	อยู่ระหว่างดำเนินการของ กสค.
๔๗	นายณัฐพล เทพมณี	ปวส. (การก่อสร้าง)	๓๒-๑-๐๕-๔๗๐๓-๐๐๒	นายช่างสำรวจ	ชำนาญงาน	๓๒-๑-๐๕-๔๗๐๓-๐๐๒	นายช่างสำรวจ	ชำนาญงาน	๒๑๒,๒๘๐ (๑๗,๖๙๐ x ๑๒)	-	-	๒๙๗,๙๐๐
๔๘	อยู่ระหว่างดำเนินการของ กสค.		๓๒-๑-๐๕-๔๗๐๓-๐๐๓	นายช่างสำรวจ	ปจ./ชง.	๓๒-๑-๐๕-๔๗๐๓-๐๐๓	นายช่างสำรวจ	ปจ./ชง.	๒๙๗,๙๐๐ (ค่ากลางเงินเดือน)	-	-	อยู่ระหว่างดำเนินการของ กสค.
๔๙	พันจ่าอากาศตรีสิทธิกร กระจ่างพิทย์	วท.บ. (เทคโนโลยีเครื่องกล)	๓๒-๑-๐๕-๔๗๐๕-๐๐๑	นายช่างเครื่องกล	ชำนาญงาน	๓๒-๑-๐๕-๔๗๐๕-๐๐๑	นายช่างเครื่องกล	ชำนาญงาน	๒๑๘,๒๘๐ (๑๘,๑๙๐ x ๑๒)	-	-	๒๙๗,๙๐๐
๕๐	นายนพตล งามฤทธิ์	ปวส. (ช่างยนต์-เทคนิคยานยนต์)	๓๒-๑-๐๕-๔๗๐๕-๐๐๒	นายช่างเครื่องกล	ชำนาญงาน	๓๒-๑-๐๕-๔๗๐๕-๐๐๒	นายช่างเครื่องกล	ชำนาญงาน	๒๓๐,๔๐๐ (๑๙,๒๐๐ x ๑๒)	-	-	๒๑๘,๒๘๐
๕๑	นายพรชัย รุ่งจำรัส	ปวส. (เครื่องกล)	๓๒-๑-๐๕-๔๗๐๕-๐๐๓	นายช่างเครื่องกล	ชำนาญงาน	๓๒-๑-๐๕-๔๗๐๕-๐๐๓	นายช่างเครื่องกล	ชำนาญงาน	๓๖๙,๒๔๐	-	-	๒๓๐,๔๐๐

บัญชีแสดงเงินเดือนประจำตำแหน่งและกำหนดค่าตอบแทนในลจ.ร.ร.ร.

ที่	ชื่อ - สกุล	คุณวุฒิ การศึกษา	กองช่าง						เงินประจำตำแหน่ง			หมายเหตุ
			กรอบอัตรากำลังเดิม (ปรับปรุงครั้งที่ ๒)			กรอบอัตรากำลังใหม่			เงินเดือน	เงินประจำตำแหน่ง		
			เลขที่ตำแหน่ง	ตำแหน่ง	ระดับ	เลขที่ตำแหน่ง	ตำแหน่ง	ระดับ		เงินประจำตำแหน่ง	เงินค่าตอบแทน/ เงินเพิ่มอื่นๆ	
๕๒	จำสืบเอก จตุพัฒน์พงษ์ บำรุงพฤกษ์	ปวช. (ช่างกลโลหะ)	๓๒-๑-๐๕-๔๗๐๕-๐๐๔	นายช่างเครื่องกล	ปฏิบัติงาน	๓๒-๑-๐๕-๔๗๐๕-๐๐๔	นายช่างเครื่องกล	ปฏิบัติงาน	๒๓๖,๖๔๐	-	-	๒๓๖,๖๔๐
๕๓	จำสืบเอกโชคดี หอมศิริ	ปวส. เทคนิคเครื่องกล	๓๒-๑-๐๕-๔๗๐๕-๐๐๕	นายช่างเครื่องกล	ปฏิบัติงาน	๓๒-๑-๐๕-๔๗๐๕-๐๐๕	นายช่างเครื่องกล	ปฏิบัติงาน	(๑๙,๗๒๐ x ๑๒) ๒๙๑,๒๔๐	-	-	๒๙๑,๒๔๐
๕๔	สืบเอกพงษ์พิพัฒน์ ทัศนะ	ปวส. เครื่องกล	๓๒-๑-๐๕-๔๗๐๕-๐๐๖	นายช่างเครื่องกล	ปฏิบัติงาน	๓๒-๑-๐๕-๔๗๐๕-๐๐๖	นายช่างเครื่องกล	ปฏิบัติงาน	(๒๔,๒๗๐ x ๑๒) ๒๙๑,๒๗๐	-	-	๒๙๑,๒๗๐
๕๕	ว่างเดิม		๓๒-๑-๐๕-๔๗๐๕-๐๐๗	นายช่างเครื่องกล	ปง./ชง.	๓๒-๑-๐๕-๔๗๐๕-๐๐๗	นายช่างเครื่องกล	ปง./ชง.	(๑๔,๓๓๐ x ๑๒) ๒๙๑,๙๐๐	-	-	ว่างเดิม
๕๖	นายพงศธร ผดุงสงฆ์	คอ.บ. (วิศวกรรมไฟฟ้าสื่อสาร)	๓๒-๑-๐๕-๔๗๐๖-๐๐๑	นายช่างไฟฟ้า	อาวุโส	๓๒-๑-๐๕-๔๗๐๖-๐๐๑	นายช่างไฟฟ้า	อาวุโส	(ค่ากลางเงินเดือน) ๖๐๒,๘๘๐	-	-	๖๐๒,๘๘๐
๕๗	สืบโสมพงษ์ ดำเนินทรัพย์	วศ.บ. (วิศวกรรมไฟฟ้า)	๓๒-๑-๐๕-๔๗๐๖-๐๐๒	นายช่างไฟฟ้า	ชำนาญงาน	๓๒-๑-๐๕-๔๗๐๖-๐๐๒	นายช่างไฟฟ้า	ชำนาญงาน	(๕๐,๒๔๐ x ๑๒) ๖๐๒,๘๘๐	-	-	๖๐๒,๘๘๐
๕๘	อยู่ระหว่างดำเนินการของ กสส.		๓๒-๑-๐๕-๔๗๐๖-๐๐๓	นายช่างไฟฟ้า	ปง./ชง.	๓๒-๑-๐๕-๔๗๐๖-๐๐๓	นายช่างไฟฟ้า	ปง./ชง.	(๒๕,๖๖๐ x ๑๒) ๒๙๑,๙๐๐	-	-	อยู่ระหว่างดำเนินการของ กสส. ๒๙๑,๙๐๐
๕๙	ลูกจ้างประจำ นายแดง เชื้อพันธ์	ป.๔	๑	พนักงานขับรถยนต์	สนับสนุน กลุ่มที่ ๑-๓	๑	พนักงานขับรถยนต์	สนับสนุน กลุ่มที่ ๑-๓	๒๖๒,๕๖๐ (๒๑,๘๘๐ x ๑๒)	-	-	๒๖๒,๕๖๐
๖๐	นายวันชัย มีเวชสม	ป.๖	๔๔	พนักงานขับเครื่องจักรกลขนาดกลาง	ช่าง กลุ่มที่ ๑-๓	๔๔	พนักงานขับเครื่องจักรกลขนาดกลาง	ช่าง กลุ่มที่ ๑-๓	๓๔๒,๗๒๐ (๒๘,๕๖๐ x ๑๒)	-	-	๓๔๒,๗๒๐
๖๑	นายดำรงค์ สิทธิธาดา	ป.๗	๔๖	พนักงานขับเครื่องจักรกลขนาดกลาง	ช่าง กลุ่มที่ ๑-๓	๔๖	พนักงานขับเครื่องจักรกลขนาดกลาง	ช่าง กลุ่มที่ ๑-๓	๓๕๖,๑๖๐ (๒๙,๖๘๐ x ๑๒)	-	-	๓๕๖,๑๖๐
๖๒	นายกิจพิสุทธิ์ บำรุงพฤกษ์	ศศ.ม.	๖๓	พนักงานขับเครื่องจักรกลขนาดเบา	ช่าง กลุ่มที่ ๑-๓	๖๓	พนักงานขับเครื่องจักรกลขนาดเบา	ช่าง กลุ่มที่ ๑-๓	๒๘๐,๐๘๐ (๒๓,๓๔๐ x ๑๒)	-	-	๒๘๐,๐๘๐
๖๓	นายชัยวัตร มีวีระสม	ปวช. (ช่างยนต์)	๖๗	พนักงานขับเครื่องจักรกลขนาดเบา	ช่าง กลุ่มที่ ๑-๓	๖๗	พนักงานขับเครื่องจักรกลขนาดเบา	ช่าง กลุ่มที่ ๑-๓	๒๙๘,๒๐๐ (๒๔,๘๕๐ x ๑๒)	-	-	๒๙๘,๒๐๐
๖๔	นายโหม น้อยแก้ว	ป.๔	๗๓	พนักงานขับเครื่องจักรกลขนาดเบา	ช่าง กลุ่มที่ ๑-๓	๗๓	พนักงานขับเครื่องจักรกลขนาดเบา	ช่าง กลุ่มที่ ๑-๓	๒๕๘,๐๐๐ (๒๑,๕๐๐ x ๑๒)	-	-	๒๕๘,๐๐๐
๖๕	นางกัลยากร สุขอุทัย	ปวส. (คอมพิวเตอร์ธุรกิจ)	๔๙	เจ้าพนักงานธุรการ	สนับสนุน กลุ่มที่ ๑-๓	๔๙	เจ้าพนักงานธุรการ	สนับสนุน กลุ่มที่ ๑-๓	๒๔๐,๔๘๐ (๒๐,๐๔๐ x ๑๒)	-	-	๒๔๐,๔๘๐
๖๖	นายธนประเสริฐ กันนุช	ปวช. (ช่างอุตสาหกรรม)	๕๕	คนงาน	บริการพื้นฐาน กลุ่ม ๑	๕๕	คนงาน	บริการพื้นฐาน กลุ่ม ๑	๒๕๒,๑๒๐ (๒๑,๐๑๐ x ๑๒)	-	-	๒๕๒,๑๒๐
๖๗	พนักงานจ้างตามภารกิจ น.ส.สมพร จิวกร่าง	บธ.บ. (การบริหารทรัพยากรมนุษย์)		ผู้ช่วยนักจัดการงานทั่วไป	(คุณวุฒิ)		ผู้ช่วยนักจัดการงานทั่วไป	(คุณวุฒิ)	๒๕๐,๘๐๐ (๒๐,๙๐๐ x ๑๒)	-	-	๒๕๐,๘๐๐
๖๘	น.ส.อรณิชา สวัสดิ์	ศศ.บ. (การท่องเที่ยวและการโรงแรม)		ผู้ช่วยนักจัดการงานทั่วไป	(คุณวุฒิ)		ผู้ช่วยนักจัดการงานทั่วไป	(คุณวุฒิ)	๑๙๖,๕๖๐	-	-	๑๙๖,๕๖๐

กองช่าง

ที่	ชื่อ - สกุล	คุณวุฒิ การศึกษา	กรอบอัตราค่าจ้างเดิม (ปรับปรุงครั้งที่ ๒)			กรอบอัตราค่าจ้างใหม่			เงินเดือน	เงินประจำตำแหน่ง		หมายเหตุ
			เลขที่ตำแหน่ง	ตำแหน่ง	ระดับ	เลขที่ตำแหน่ง	ตำแหน่ง	ระดับ		เงินประจำ ตำแหน่ง	เงิน ค่าตอบแทน/ เงินเพิ่มอื่นๆ	
๖๙	ว่างเดิม			ผู้ช่วยนักจัดการงานทั่วไป	(คุณวุฒิ)		ผู้ช่วยนักจัดการงานทั่วไป	(คุณวุฒิ)	๑๘๐,๐๐๐	-	-	ว่างเดิม
๗๐	น.ส.ปรีชา ปิติการ	วท.บ. (เกษตรศาสตร์)		ผู้ช่วยนักวิชาการเกษตร	(คุณวุฒิ)		ผู้ช่วยนักวิชาการเกษตร	(คุณวุฒิ)	(๑๕,๐๐๐ X ๑๒)	-	-	๑๘๐,๐๐๐
๗๑	นายพัชรศักดิ์ กิจชัยวัฒนาศิริ	วท.บ. (กีฏวิทยา)		ผู้ช่วยนักวิชาการเกษตร	(คุณวุฒิ)		ผู้ช่วยนักวิชาการเกษตร	(คุณวุฒิ)	๒๔๘,๕๒๐	-	-	๒๔๘,๕๒๐
๗๒	นายอรุณเดช พึ่งลัดดา	ปวส. (คอมพิวเตอร์)		ผู้ช่วยเจ้าพนักงานธุรการ	(คุณวุฒิ)		ผู้ช่วยเจ้าพนักงานธุรการ	(คุณวุฒิ)	(๒๐,๗๑๐ X ๑๒)	-	-	๒๓๕,๘๐๐
๗๓	น.ส.ศิริภาณุจณ์ มีชูทิพย์	ปวส. (คอมพิวเตอร์)		ผู้ช่วยเจ้าพนักงานธุรการ	(คุณวุฒิ)		ผู้ช่วยเจ้าพนักงานธุรการ	(คุณวุฒิ)	(๑๙,๖๕๐ X ๑๒)	-	-	๒๖๗,๕๒๐
๗๔	น.ส.พิมพ์ชญา สุขจิตร	ปวส. (คอมพิวเตอร์)		ผู้ช่วยเจ้าพนักงานธุรการ	(คุณวุฒิ)		ผู้ช่วยเจ้าพนักงานธุรการ	(คุณวุฒิ)	(๑๓,๙๖๐ X ๑๒)	-	-	๑๗๒,๕๖๐
๗๕	น.ส.ขวัญชนก สมคะเน	นศ.บ. (นิเทศศาสตร์)		ผู้ช่วยเจ้าพนักงานธุรการ	(คุณวุฒิ)		ผู้ช่วยเจ้าพนักงานธุรการ	(คุณวุฒิ)	(๑๔,๓๘๐ X ๑๒)	-	-	๑๗๕,๘๐๐
๗๖	ว่างเดิม			ผู้ช่วยเจ้าพนักงานธุรการ	(คุณวุฒิ)		ผู้ช่วยเจ้าพนักงานธุรการ	(คุณวุฒิ)	(๑๔,๖๕๐ X ๑๒)	-	-	๑๒๖,๓๖๐
๗๗	น.ส.จรรยาณชน เลิศพยาบาล	ปวส. (การจัดการทั่วไป)		ผู้ช่วยเจ้าพนักงานธุรการ	(คุณวุฒิ)		ผู้ช่วยเจ้าพนักงานธุรการ	(คุณวุฒิ)	(๑๐,๕๓๐ X ๑๒)	-	-	ว่างเดิม
๗๘	ว่าที่ ร.ต.ธีระศักดิ์ ชูพงษ์	ปวส. ก่อสร้าง		ผู้ช่วยนายช่างเขียนแบบ	(คุณวุฒิ)		ผู้ช่วยนายช่างเขียนแบบ	(คุณวุฒิ)	๑๓๘,๐๐๐	-	-	๑๓๘,๐๐๐
๗๙	นายศุภกร สาระโกชน์	อนุปริญญา (อิเล็กทรอนิกส์)		ผู้ช่วยนายช่างไฟฟ้า	(คุณวุฒิ)		ผู้ช่วยนายช่างไฟฟ้า	(คุณวุฒิ)	(๑๑,๕๐๐ X ๑๒)	-	-	๑๔๒,๒๐๐
๘๐	นายวีระยุทธ ศุวีวัฒน์ชัย	ปวส. (ช่างอิเล็กทรอนิกส์)		ผู้ช่วยนายช่างไฟฟ้า	(คุณวุฒิ)		ผู้ช่วยนายช่างไฟฟ้า	(คุณวุฒิ)	(๑๑,๘๕๐ X ๑๒)	-	-	๑๔๓,๘๘๐
๘๑	นายยอดศักดิ์ พงษ์พูล	ปวส. (ช่างไฟฟ้ากำลัง)		ผู้ช่วยนายช่างไฟฟ้า	(คุณวุฒิ)		ผู้ช่วยนายช่างไฟฟ้า	(คุณวุฒิ)	(๑๑,๘๗๐ X ๑๒)	-	-	๑๔๒,๔๔๐
๘๒	นายธนพล มีวีระสม	ปวส. (ไฟฟ้ากำลัง)		ผู้ช่วยนายช่างไฟฟ้า	(คุณวุฒิ)		ผู้ช่วยนายช่างไฟฟ้า	(คุณวุฒิ)	(๑๒,๘๔๐ X ๑๒)	-	-	๑๖๒,๘๔๐
๘๓	ว่างเดิม			ผู้ช่วยนายช่างไฟฟ้า	(คุณวุฒิ)		ผู้ช่วยนายช่างไฟฟ้า	(คุณวุฒิ)	(๑๓,๕๗๐ X ๑๒)	-	-	๑๔๒,๒๐๐
๘๔	ว่างเดิม			ผู้ช่วยนายช่างไฟฟ้า	(คุณวุฒิ)		ผู้ช่วยนายช่างไฟฟ้า	(คุณวุฒิ)	(๑๑,๘๕๐ X ๑๒)	-	-	ว่างเดิม
๘๕	ว่างเดิม			ผู้ช่วยนายช่างไฟฟ้า	(คุณวุฒิ)		ผู้ช่วยนายช่างไฟฟ้า	(คุณวุฒิ)	๑๓๘,๐๐๐	-	-	๑๓๘,๐๐๐
๘๖	นายพิรติลป์ นิลมงคล	ปวส. (เครื่องกล)		ผู้ช่วยนายช่างเครื่องกล	(คุณวุฒิ)		ผู้ช่วยนายช่างเครื่องกล	(คุณวุฒิ)	(๑๑,๕๐๐ X ๑๒)	-	-	๑๓๘,๐๐๐
									(๑๑,๕๐๐ X ๑๒)	-	-	ว่างเดิม
									๑๔๒,๒๐๐	-	-	๑๔๒,๒๐๐

กองช่าง

ที่	ชื่อ - สกุล	คุณวุฒิ การศึกษา	กรอบอัตรากำลังเดิม (ปรับปรุงครั้งที่ ๒)			กรอบอัตรากำลังใหม่			เงินเดือน	เงินประจำตำแหน่ง		หมายเหตุ
			เลขที่ตำแหน่ง	ตำแหน่ง	ระดับ	เลขที่ตำแหน่ง	ตำแหน่ง	ระดับ		เงินประจำ ตำแหน่ง	เงิน ค่าตอบแทน/ เงินเพิ่มอื่นๆ	
๘๗	นายคุณากร แสงอ่อน	ปวส. (ช่างยนต์)		ผู้ช่วยนายช่างเครื่องกล	(คุณวุฒิ)		ผู้ช่วยนายช่างเครื่องกล	(คุณวุฒิ)	๑๗๗,๔๘๐	-	-	๑๗๗,๔๘๐
๘๘	นายธกฤช วิรัชมงคล	ปวส. (ช่างเทคนิคการผลิต)		ผู้ช่วยนายช่างเครื่องกล	(คุณวุฒิ)		ผู้ช่วยนายช่างเครื่องกล	(คุณวุฒิ)	(๑๔,๗๕๐ X ๑๒) ๑๖๒,๖๐๐	-	-	๑๖๒,๖๐๐
๘๙	นายวัฒนา คงสมทอง	ปวส. (ช่างยนต์)		ผู้ช่วยนายช่างเครื่องกล	(คุณวุฒิ)		ผู้ช่วยนายช่างเครื่องกล	(คุณวุฒิ)	(๑๓,๕๕๐ X ๑๒) ๑๕๒,๕๒๐	-	-	๑๕๒,๕๒๐
๙๐	นายพรพิชญ ธนะวิทย์	บธ.บ. (การจัดการอุตสาหกรรม)		ผู้ช่วยนายช่างเครื่องกล	(คุณวุฒิ)		ผู้ช่วยนายช่างเครื่องกล	(คุณวุฒิ)	(๑๒,๗๑๐ X ๑๒) ๑๕๒,๕๒๐	-	-	๑๕๒,๕๒๐
๙๑	นายสมบัติ แยมรัมย์	ปวส. (ช่างเทคนิคอุตสาหกรรม)		ผู้ช่วยนายช่างเครื่องกล	(คุณวุฒิ)		ผู้ช่วยนายช่างเครื่องกล	(คุณวุฒิ)	(๑๒,๗๑๐ X ๑๒) ๑๕๔,๐๘๐	-	-	๑๕๔,๐๘๐
๙๒	นายอลงกต เทียงธรรม	ปวส. (เครื่องกล)		ผู้ช่วยนายช่างเครื่องกล	(คุณวุฒิ)		ผู้ช่วยนายช่างเครื่องกล	(คุณวุฒิ)	(๑๒,๘๔๐ X ๑๒) ๑๕๔,๐๘๐	-	-	๑๕๔,๐๘๐
๙๓	นายสุพงษ์ ศรีสุวรรณ	ปวส. (เทคนิคอุตสาหกรรม)		ผู้ช่วยนายช่างเครื่องกล	(คุณวุฒิ)		ผู้ช่วยนายช่างเครื่องกล	(คุณวุฒิ)	(๑๒,๘๔๐ X ๑๒) ๑๓๘,๐๐๐	-	-	๑๓๘,๐๐๐
๙๔	น.ส.พิมพ์ใจ สุทธิ	ปวส. (ช่างก่อสร้าง)		ผู้ช่วยนายช่างโยธา	(คุณวุฒิ)		ผู้ช่วยนายช่างโยธา	(คุณวุฒิ)	(๑๑,๕๐๐ X ๑๒) ๑๗๔,๑๒๐	-	-	๑๗๔,๑๒๐
๙๕	นายวิชณุ ศรีนาค	ปวส. (ช่างก่อสร้าง)		ผู้ช่วยนายช่างโยธา	(คุณวุฒิ)		ผู้ช่วยนายช่างโยธา	(คุณวุฒิ)	(๑๔,๕๑๐ X ๑๒) ๑๓๘,๐๐๐	-	-	๑๓๘,๐๐๐
๙๖	นายณัฐวุฒิ อธิมะหะ	ปวส. (ก่อสร้าง)		ผู้ช่วยนายช่างโยธา	(คุณวุฒิ)		ผู้ช่วยนายช่างโยธา	(คุณวุฒิ)	(๑๑,๕๐๐ X ๑๒) ๑๔๘,๙๒๐	-	-	๑๔๘,๙๒๐
๙๗	นายภูวนัย นาคเงินทอง	ปวช. (ก่อสร้าง)		ผู้ช่วยนายช่างโยธา	(คุณวุฒิ)		ผู้ช่วยนายช่างโยธา	(คุณวุฒิ)	(๑๒,๔๑๐ X ๑๒) ๑๕๔,๙๒๐	-	-	๑๕๔,๙๒๐
๙๘	นายสุรเจตน์ วิกสิต	ปวส. (ก่อสร้าง)		ผู้ช่วยนายช่างโยธา	(คุณวุฒิ)		ผู้ช่วยนายช่างโยธา	(คุณวุฒิ)	(๑๒,๙๑๐ X ๑๒) ๑๕๔,๙๒๐	-	-	๑๕๔,๙๒๐
๙๙	นายวรวุฒิ ยงยีน	ปวส. (ก่อสร้าง)		ผู้ช่วยนายช่างโยธา	(คุณวุฒิ)		ผู้ช่วยนายช่างโยธา	(คุณวุฒิ)	(๑๒,๙๑๐ X ๑๒) ๑๔๓,๕๒๐	-	-	๑๔๓,๕๒๐
๑๐๐	นายประธานพร ชูประดิษฐ์	อนุปริญญา ก่อสร้าง		ผู้ช่วยนายช่างโยธา	(คุณวุฒิ)		ผู้ช่วยนายช่างโยธา	(คุณวุฒิ)	(๑๑,๙๖๐ X ๑๒) ๑๓๐,๐๘๐	-	-	๑๓๐,๐๘๐
๑๐๑	นายกฤษณะ พึ่งประยูร	ปวส. (ช่างก่อสร้าง)		ผู้ช่วยนายช่างโยธา	(คุณวุฒิ)		ผู้ช่วยนายช่างโยธา	(คุณวุฒิ)	(๑๐,๘๔๐ X ๑๒) ๑๓๘,๐๐๐	-	-	๑๓๘,๐๐๐
๑๐๒	นายวสันต์ แป้นจันทร์	ปวส. (ช่างก่อสร้าง)		ผู้ช่วยนายช่างโยธา	(คุณวุฒิ)		ผู้ช่วยนายช่างโยธา	(คุณวุฒิ)	(๑๑,๕๐๐ X ๑๒) ๑๓๘,๐๐๐	-	-	๑๓๘,๐๐๐
๑๐๓	นายศักดิ์จรินทร์ จันทร์โสม	ปวส. (ช่างก่อสร้าง)		ผู้ช่วยนายช่างโยธา	(คุณวุฒิ)		ผู้ช่วยนายช่างโยธา	(คุณวุฒิ)	(๑๑,๕๐๐ X ๑๒) ๑๓๘,๐๐๐	-	-	๑๓๘,๐๐๐
๑๐๔	นายอมรเทพ บุญจิตต์	ปวส. (ช่างก่อสร้าง)		ผู้ช่วยนายช่างโยธา	(คุณวุฒิ)		ผู้ช่วยนายช่างโยธา	(คุณวุฒิ)	(๑๑,๕๐๐ X ๑๒) ๑๓๘,๐๐๐	-	-	๑๓๘,๐๐๐

กองช่าง

ที่	ชื่อ - สกุล	คุณวุฒิการศึกษา	กรอบอัตราค่าจ้างเดิม (ปรับปรุงครั้งที่ ๒)			กรอบอัตราค่าจ้างใหม่			เงินเดือน	เงินประจำตำแหน่ง		หมายเหตุ
			เลขที่ตำแหน่ง	ตำแหน่ง	ระดับ	เลขที่ตำแหน่ง	ตำแหน่ง	ระดับ		เงินประจำตำแหน่ง	เงินค่าตอบแทน/เงินเพิ่มอื่นๆ	
๑๐๕	นายพีรพล โชติวรรธกานิช	ปวส. (ช่างก่อสร้าง)		ผู้ช่วยนายช่างโยธา	(คุณวุฒิ)		ผู้ช่วยนายช่างโยธา	(คุณวุฒิ)	๑๔๒,๒๐๐ (๑๑,๘๕๐ X ๑๒)	-	-	๑๔๒,๒๐๐
๑๐๖	นายธีธัช ดวงสุดา	ปวส. (ช่างก่อสร้าง)		ผู้ช่วยนายช่างโยธา	(คุณวุฒิ)		ผู้ช่วยนายช่างโยธา	(คุณวุฒิ)	๑๔๒,๒๐๐ (๑๑,๘๕๐ X ๑๒)	-	-	๑๔๒,๒๐๐
๑๐๗	นายภูมิชนก จันทร์สว่าง	ค.อ.บ. (เทคนิคอุตสาหกรรม)		ผู้ช่วยนายช่างโยธา	(คุณวุฒิ)		ผู้ช่วยนายช่างโยธา	(คุณวุฒิ)	๑๒๙,๗๒๐ (๑๐,๘๑๐ X ๑๒)	-	-	๑๒๙,๗๒๐
๑๐๘	นายธนภัทร กรอบกระจก	ปวส. (ช่างก่อสร้าง)		ผู้ช่วยนายช่างโยธา	(คุณวุฒิ)		ผู้ช่วยนายช่างโยธา	(คุณวุฒิ)	๑๓๘,๐๐๐ (๑๑,๕๐๐ X ๑๒)	-	-	๑๓๘,๐๐๐
๑๐๙	นายสมศักดิ์ กิจการ	ปวส. (ช่างก่อสร้าง)		ผู้ช่วยนายช่างโยธา	(คุณวุฒิ)		ผู้ช่วยนายช่างโยธา	(คุณวุฒิ)	๑๓๘,๐๐๐ (๑๑,๕๐๐ X ๑๒)	-	-	๑๓๘,๐๐๐
๑๑๐	นายธนพล สุดสวาท	ปวส. (ช่างยนต์)		พนักงานขับรถยนต์	ทักษะ		พนักงานขับรถยนต์	ทักษะ	๑๗๒,๕๖๐ (๑๔,๓๘๐ X ๑๒)	-	-	๑๗๒,๕๖๐
๑๑๑	นายเพิ่มศักดิ์ ฉินทอง	ม.๖		พนักงานขับรถยนต์	ทักษะ		พนักงานขับรถยนต์	ทักษะ	๑๖๕,๘๔๐ (๑๓,๘๒๐ X ๑๒)	-	-	๑๖๕,๘๔๐
๑๑๒	นายมานพ สุขจิตร	ม.๓		พนักงานขับรถยนต์	ทักษะ		พนักงานขับรถยนต์	ทักษะ	๑๘๒,๕๒๐ (๑๕,๒๑๐ X ๑๒)	-	-	๑๘๒,๕๒๐
๑๑๓	นายปรัชญา ชโลธร	ปวส. (ช่างเทคนิคโลหะ)		พนักงานขับรถยนต์	ทักษะ		พนักงานขับรถยนต์	ทักษะ	๑๘๒,๕๒๐ (๑๕,๒๑๐ X ๑๒)	-	-	๑๘๒,๕๒๐
๑๑๔	นายวุฒิพล ประดิษฐ์พุ่ม	ปวส. (ช่างยนต์)		พนักงานขับรถยนต์	ทักษะ		พนักงานขับรถยนต์	ทักษะ	๑๑๙,๘๘๐ (๙,๙๙๐ X ๑๒)	-	-	๑๑๙,๘๘๐
๑๑๕	ว่างเดิม			พนักงานขับรถยนต์	ทักษะ		พนักงานขับรถยนต์	ทักษะ	๑๓๘,๐๐๐ (๑๑,๕๐๐ X ๑๒)	-	-	ว่างเดิม
๑๑๖	ว่างเดิม			พนักงานขับรถยนต์	ทักษะ		พนักงานขับรถยนต์	ทักษะ	๑๓๘,๐๐๐ (๑๑,๕๐๐ X ๑๒)	-	-	ว่างเดิม
๑๑๗	นายจามร พานพิกุล	ม.๖		พนักงานขับเครื่องจักรกลขนาดเบา	ทักษะ		พนักงานขับเครื่องจักรกลขนาดเบา	ทักษะ	๑๑๗,๓๖๐ (๙,๗๘๐ X ๑๒)	-	-	๑๑๗,๓๖๐
๑๑๘	นายบุญโชติ ธีฎพิชน์	ม.๓		พนักงานขับเครื่องจักรกลขนาดเบา	ทักษะ		พนักงานขับเครื่องจักรกลขนาดเบา	ทักษะ	๑๑๒,๘๐๐ (๙,๔๐๐ X ๑๒)	-	-	๑๑๒,๘๐๐
๑๑๙	นายเกียรติพัฒน์ชัย บำรุงพฤกษ์	ปวช. (ช่างยนต์)		พนักงานขับเครื่องจักรกลขนาดเบา	ทักษะ		พนักงานขับเครื่องจักรกลขนาดเบา	ทักษะ	๑๕๑,๒๐๐ (๑๒,๖๐๐ X ๑๒)	-	-	๑๕๑,๒๐๐
๑๒๐	นายสรศักดิ์ มากมี	ป.๔		พนักงานขับเครื่องจักรกลขนาดกลาง	ทักษะ		พนักงานขับเครื่องจักรกลขนาดกลาง	ทักษะ	๒๗๒,๑๖๐ (๒๒,๖๘๐ X ๑๒)	-	-	๒๗๒,๑๖๐
๑๒๑	นายชาติชาย ธราหาญ	ป.๖		พนักงานขับเครื่องจักรกลขนาดกลาง	ทักษะ		พนักงานขับเครื่องจักรกลขนาดกลาง	ทักษะ	๒๘๐,๕๖๐ (๒๓,๓๘๐ X ๑๒)	-	-	๒๘๐,๕๖๐
๑๒๒	นายประดิษฐ์ บุญมาสมบูรณ์	ม.๓		พนักงานขับเครื่องจักรกลขนาดกลาง	ทักษะ		พนักงานขับเครื่องจักรกลขนาดกลาง	ทักษะ	๒๗๒,๑๖๐	-	-	๒๗๒,๑๖๐

กองช่าง

ที่	ชื่อ - สกุล	คุณวุฒิการศึกษา	กรอบอัตราเก่าเดิม (ปรับปรุงครั้งที่ ๒)			กรอบอัตราเก่าใหม่			เงินเดือน	เงินประจำตำแหน่ง		หมายเหตุ
			เลขที่ตำแหน่ง	ตำแหน่ง	ระดับ	เลขที่ตำแหน่ง	ตำแหน่ง	ระดับ		เงินประจำตำแหน่ง	เงินค่าตอบแทน/เงินเพิ่มอื่นๆ	
๑๒๓	นายกิจสุพัฒน์ ไบโพธิ์	ปวช. (ช่างยานยนต์)		พนักงานขับเคลื่อนเครื่องจักรกลขนาดกลาง	ทักษะ		พนักงานขับเคลื่อนเครื่องจักรกลขนาดกลาง	ทักษะ	๑๙๕,๗๖๐	-	-	๑๙๕,๗๖๐
๑๒๔	นายนิคม หาญนาวิ	ป.๗		พนักงานขับเคลื่อนเครื่องจักรกลขนาดกลาง	ทักษะ		พนักงานขับเคลื่อนเครื่องจักรกลขนาดกลาง	ทักษะ	(๑๖,๒๓๐ X ๑๒) ๒๕๕,๗๖๐	-	-	๒๕๕,๗๖๐
๑๒๕	ว่างเดิม			พนักงานขับเคลื่อนเครื่องจักรกลขนาดกลาง	ทักษะ		พนักงานขับเคลื่อนเครื่องจักรกลขนาดกลาง	ทักษะ	(๒๑,๓๑๐ X ๑๒) ๒๐๘,๘๐๐	-	-	ว่างเดิม
๑๒๖	นายธีรพล ผาสุขโอษฐ์	ม.๓		พนักงานขับเคลื่อนเครื่องจักรกลขนาดกลาง	ทักษะ		พนักงานขับเคลื่อนเครื่องจักรกลขนาดกลาง	ทักษะ	(๑๗,๕๐๐ X ๑๒) ๒๖๖,๗๖๐	-	-	๒๖๖,๗๖๐
๑๒๗	ว่างเดิม			พนักงานขับเคลื่อนเครื่องจักรกลขนาดกลาง	ทักษะ		พนักงานขับเคลื่อนเครื่องจักรกลขนาดกลาง	ทักษะ	(๒๒,๒๓๐ X ๑๒) ๒๗๒,๑๖๐	-	-	ว่างเดิม
๑๒๘	นายณฤพนธ์ กมลาภิรมย์	ม.๓		พนักงานขับเคลื่อนเครื่องจักรกลขนาดกลาง	ทักษะ		พนักงานขับเคลื่อนเครื่องจักรกลขนาดกลาง	ทักษะ	(๒๒,๖๘๐ X ๑๒) ๑๘๐,๐๐๐	-	-	๑๘๐,๐๐๐
๑๒๙	นายรุ่งเจริญ ภู่งษ์	ม.๓		พนักงานขับเคลื่อนเครื่องจักรกลขนาดหนัก	ทักษะ		พนักงานขับเคลื่อนเครื่องจักรกลขนาดหนัก	ทักษะ	(๑๕,๐๐๐ X ๑๒) ๒๔๑,๖๘๐	-	-	๒๔๑,๖๘๐
๑๓๐	นายสมชัย ผาสุกกุล	ปวส. (ช่างยนต์)		พนักงานขับเคลื่อนเครื่องจักรกลขนาดหนัก	ทักษะ		พนักงานขับเคลื่อนเครื่องจักรกลขนาดหนัก	ทักษะ	(๒๐,๑๔๐ X ๑๒) ๑๘๗,๒๐๐	-	-	๑๘๗,๒๐๐
๑๓๑	นายจำลอง สวัสดิ์โสภณ	-		พนักงานขับเคลื่อนเครื่องจักรกลขนาดหนัก	ทักษะ		พนักงานขับเคลื่อนเครื่องจักรกลขนาดหนัก	ทักษะ	(๑๕,๖๐๐ X ๑๒) ๒๘๐,๐๘๐	-	-	๒๘๐,๐๘๐
๑๓๒	นายไพฑูลย์ บุรีเลิศ	ป.๖		พนักงานขับเคลื่อนเครื่องจักรกลขนาดหนัก	ทักษะ		พนักงานขับเคลื่อนเครื่องจักรกลขนาดหนัก	ทักษะ	(๒๓,๓๔๐ X ๑๒) ๒๑๐,๗๒๐	-	-	๒๑๐,๗๒๐
๑๓๓	นายดำรง นิลพดกซ์	ม.๖		พนักงานขับเคลื่อนเครื่องจักรกลขนาดหนัก	ทักษะ		พนักงานขับเคลื่อนเครื่องจักรกลขนาดหนัก	ทักษะ	(๑๗,๕๖๐ X ๑๒) ๒๕๗,๐๔๐	-	-	๒๕๗,๐๔๐
๑๓๔	นายบรรฑูรย์ แยมอุทัย	ม.๓		พนักงานขับเคลื่อนเครื่องจักรกลขนาดหนัก	ทักษะ		พนักงานขับเคลื่อนเครื่องจักรกลขนาดหนัก	ทักษะ	(๒๑,๔๒๐ X ๑๒) ๑๘๐,๐๐๐	-	-	๑๘๐,๐๐๐
๑๓๕	นายภาสกร โตล้ำ	ป.๖		พนักงานขับเคลื่อนเครื่องจักรกลขนาดหนัก	ทักษะ		พนักงานขับเคลื่อนเครื่องจักรกลขนาดหนัก	ทักษะ	(๑๕,๐๐๐ X ๑๒) ๑๘๐,๐๐๐	-	-	๑๘๐,๐๐๐
๑๓๖	นายมานะ เรือนอินทร์	ม.๖		พนักงานขับเคลื่อนเครื่องจักรกลขนาดหนัก	ทักษะ		พนักงานขับเคลื่อนเครื่องจักรกลขนาดหนัก	ทักษะ	(๑๕,๐๐๐ X ๑๒) ๑๘๐,๐๐๐	-	-	๑๘๐,๐๐๐
๑๓๗	ว่างเดิม			พนักงานขับเคลื่อนเครื่องจักรกลขนาดหนัก	ทักษะ		พนักงานขับเคลื่อนเครื่องจักรกลขนาดหนัก	ทักษะ	(๑๕,๐๐๐ X ๑๒) ๑๘๐,๐๐๐	-	-	ว่างเดิม
๑๓๘	ว่างเดิม			พนักงานขับเคลื่อนเครื่องจักรกลขนาดเบา	ทั่วไป		พนักงานขับเคลื่อนเครื่องจักรกลขนาดเบา	ทั่วไป	(๙,๐๐๐ X ๑๒) ๑๐๘,๐๐๐	-	-	ว่างเดิม
๑๓๙	นายวีรนนท์ อภิวัฒน์คุณ	ม.๖		พนักงานขับเคลื่อนเครื่องจักรกลขนาดเบา	ทั่วไป		พนักงานขับเคลื่อนเครื่องจักรกลขนาดเบา	ทั่วไป	๑๐๘,๐๐๐	-	-	๑๐๘,๐๐๐

กองช่าง

ที่	ชื่อ - สกุล	คุณวุฒิการศึกษา	กรอบอัตราเก่าเดิม (ปรับปรุงครั้งที่ ๒)			กรอบอัตราเก่าใหม่			เงินเดือน	เงินประจำตำแหน่ง		หมายเหตุ
			เลขที่ตำแหน่ง	ตำแหน่ง	ระดับ	เลขที่ตำแหน่ง	ตำแหน่ง	ระดับ		เงินประจำตำแหน่ง	เงินค่าตอบแทน/เงินเพิ่มอื่นๆ	
๑๕๘	นายณฤตล ชะนิลิก	ม.๖		พนักงานขับรถยนต์	ทั่วไป		พนักงานขับรถยนต์	ทั่วไป	๑๐๘,๐๐๐	-	-	๑๐๘,๐๐๐
๑๕๙	ว่างเดิม			พนักงานขับรถยนต์	ทั่วไป		พนักงานขับรถยนต์	ทั่วไป	(๘,๐๐๐ X ๑๒) ๑๐๘,๐๐๐	-	-	ว่างเดิม
๑๖๐	นางสาวรวราพร พงษ์ศักดิ์กมล	-		คนสวน (ทุ่งภูเขาทอง)	ทั่วไป		คนสวน (ทุ่งภูเขาทอง)	ทั่วไป	(๘,๐๐๐ X ๑๒) ๑๐๘,๐๐๐	-	-	๑๐๘,๐๐๐
๑๖๑	นายวิทยา ผาสุก	ป.๖		คนสวน (ทุ่งภูเขาทอง)	ทั่วไป		คนสวน (ทุ่งภูเขาทอง)	ทั่วไป	(๘,๐๐๐ X ๑๒) ๑๐๘,๐๐๐	-	-	๑๐๘,๐๐๐
๑๖๒	นายณฤตล จันลาศรี	ม.๓		คนสวน (ทุ่งภูเขาทอง)	ทั่วไป		คนสวน (ทุ่งภูเขาทอง)	ทั่วไป	(๘,๐๐๐ X ๑๒) ๑๐๘,๐๐๐	-	-	๑๐๘,๐๐๐
๑๖๓	น.ส.พรสุรีย์ สมยอ	ป.๔		คนสวน (ทุ่งภูเขาทอง)	ทั่วไป		คนสวน (ทุ่งภูเขาทอง)	ทั่วไป	(๘,๐๐๐ X ๑๒) ๑๐๘,๐๐๐	-	-	๑๐๘,๐๐๐
๑๖๔	นายสิชล การสมบัติ	ม.๓		คนสวน (ทุ่งภูเขาทอง)	ทั่วไป		คนสวน (ทุ่งภูเขาทอง)	ทั่วไป	(๘,๐๐๐ X ๑๒) ๑๐๘,๐๐๐	-	-	๑๐๘,๐๐๐
๑๖๕	นายนัด ประสงค์สุวรรณ	ป.๖		คนสวน (ทุ่งภูเขาทอง)	ทั่วไป		คนสวน (ทุ่งภูเขาทอง)	ทั่วไป	(๘,๐๐๐ X ๑๒) ๑๐๘,๐๐๐	-	-	๑๐๘,๐๐๐
๑๖๖	นายอนุชา ผาสุก	ป.๖		คนสวน (ทุ่งภูเขาทอง)	ทั่วไป		คนสวน (ทุ่งภูเขาทอง)	ทั่วไป	(๘,๐๐๐ X ๑๒) ๑๐๘,๐๐๐	-	-	๑๐๘,๐๐๐
๑๖๗	จุฑามาศ กาญจนลักษณ์	-		คนสวน (ทุ่งภูเขาทอง)	ทั่วไป		คนสวน (ทุ่งภูเขาทอง)	ทั่วไป	(๘,๐๐๐ X ๑๒) ๑๐๘,๐๐๐	-	-	๑๐๘,๐๐๐
๑๖๘	น.ส.สุวรรณี ปรีกราน	ม.๓		คนสวน (ทุ่งภูเขาทอง)	ทั่วไป		คนสวน (ทุ่งภูเขาทอง)	ทั่วไป	(๘,๐๐๐ X ๑๒) ๑๐๘,๐๐๐	-	-	๑๐๘,๐๐๐
๑๖๙	น.ส.ประยงค์ พ่วงแพ	ม.๓		คนสวน (ทุ่งภูเขาทอง)	ทั่วไป		คนสวน (ทุ่งภูเขาทอง)	ทั่วไป	(๘,๐๐๐ X ๑๒) ๑๐๘,๐๐๐	-	-	๑๐๘,๐๐๐
๑๗๐	นายสังวาลย์ โพธิ์สอาด	ป.๔		คนสวน (ทุ่งภูเขาทอง)	ทั่วไป		คนสวน (ทุ่งภูเขาทอง)	ทั่วไป	(๘,๐๐๐ X ๑๒) ๑๐๘,๐๐๐	-	-	๑๐๘,๐๐๐
๑๗๑	ว่างเดิม			คนสวน (ทุ่งภูเขาทอง)	ทั่วไป		คนสวน (ทุ่งภูเขาทอง)	ทั่วไป	(๘,๐๐๐ X ๑๒) ๑๐๘,๐๐๐	-	-	ว่างเดิม
๑๗๒	นายธนภัทร นิลมงคล	ม.๖		คนสวน (ทุ่งภูเขาทอง)	ทั่วไป		คนสวน (ทุ่งภูเขาทอง)	ทั่วไป	(๘,๐๐๐ X ๑๒) ๑๐๘,๐๐๐	-	-	๑๐๘,๐๐๐
๑๗๓	น.ส.สมภาพร ศรีสวัสดิ์	ม.๓		คนสวน (ทุ่งภูเขาทอง)	ทั่วไป		คนสวน (ทุ่งภูเขาทอง)	ทั่วไป	(๘,๐๐๐ X ๑๒) ๑๐๘,๐๐๐	-	-	๑๐๘,๐๐๐
๑๗๔	นายสวัสดิ์ ศรีเสน่ห์	ป.๖		คนสวน (ทุ่งภูเขาทอง)	ทั่วไป		คนสวน (ทุ่งภูเขาทอง)	ทั่วไป	(๘,๐๐๐ X ๑๒) ๑๐๘,๐๐๐	-	-	๑๐๘,๐๐๐
๑๗๕	นายสมนึก สำราญจิตร	ป.๖		คนสวน (ทุ่งภูเขาทอง)	ทั่วไป		คนสวน (ทุ่งภูเขาทอง)	ทั่วไป	(๘,๐๐๐ X ๑๒) ๑๐๘,๐๐๐	-	-	๑๐๘,๐๐๐

กองช่าง

ที่	ชื่อ - สกุล	คุณวุฒิการศึกษา	กรอบอัตราเก่าเดิม (ปรับปรุงครั้งที่ ๒)			กรอบอัตราเก่าใหม่			เงินเดือน	เงินประจำตำแหน่ง		หมายเหตุ
			เลขที่ตำแหน่ง	ตำแหน่ง	ระดับ	เลขที่ตำแหน่ง	ตำแหน่ง	ระดับ		เงินประจำตำแหน่ง	เงินค่าตอบแทน/เงินเพิ่มอื่นๆ	
๑๓๖	น.ส.ทองดี ยืนชน	ม.๓		คนสวน (ทุ่งภูเขาทอง)	ทั่วไป		คนสวน (ทุ่งภูเขาทอง)	ทั่วไป	๑๐๘,๐๐๐	-	-	๑๐๘,๐๐๐
๑๓๗	น.ส.สุพรรณิณี เพิ่มทรัพย์	ม.๓		คนสวน (ทุ่งภูเขาทอง)	ทั่วไป		คนสวน (ทุ่งภูเขาทอง)	ทั่วไป	(๙,๐๐๐ X ๑๒) ๑๐๘,๐๐๐	-	-	๑๐๘,๐๐๐
๑๓๘	นายวีโรจน์ จันทร์กระจ่าง	ป.๖		คนสวน (ทุ่งภูเขาทอง)	ทั่วไป		คนสวน (ทุ่งภูเขาทอง)	ทั่วไป	(๙,๐๐๐ X ๑๒) ๑๐๘,๐๐๐	-	-	๑๐๘,๐๐๐
๑๓๙	น.ส.นัฐนันท์ คงแสงชาติ	ป.๖		คนสวน (ทุ่งภูเขาทอง)	ทั่วไป		คนสวน (ทุ่งภูเขาทอง)	ทั่วไป	(๙,๐๐๐ X ๑๒) ๑๐๘,๐๐๐	-	-	๑๐๘,๐๐๐
๑๔๐	นายพรเทพ วิสัยแสง	-		คนสวน (ทุ่งภูเขาทอง)	ทั่วไป		คนสวน (ทุ่งภูเขาทอง)	ทั่วไป	(๙,๐๐๐ X ๑๒) ๑๐๘,๐๐๐	-	-	๑๐๘,๐๐๐
๑๔๑	นายณัฐวุฒิ จันทร์ศิริ	ป.๖		คนสวน (ทุ่งภูเขาทอง)	ทั่วไป		คนสวน (ทุ่งภูเขาทอง)	ทั่วไป	(๙,๐๐๐ X ๑๒) ๑๐๘,๐๐๐	-	-	๑๐๘,๐๐๐
๑๔๒	นายโสภณ คงสมแก้ว	ม.๖		คนสวน (ทุ่งภูเขาทอง)	ทั่วไป		คนสวน (ทุ่งภูเขาทอง)	ทั่วไป	(๙,๐๐๐ X ๑๒) ๑๐๘,๐๐๐	-	-	๑๐๘,๐๐๐
๑๔๓	นายอดุลย์ นันทะสุธา	-		คนสวน (ทุ่งภูเขาทอง)	ทั่วไป		คนสวน (ทุ่งภูเขาทอง)	ทั่วไป	(๙,๐๐๐ X ๑๒) ๑๐๘,๐๐๐	-	-	๑๐๘,๐๐๐
๑๔๔	นายชานนท์ อรุณวาว	-		คนสวน (ทุ่งภูเขาทอง)	ทั่วไป		คนสวน (ทุ่งภูเขาทอง)	ทั่วไป	(๙,๐๐๐ X ๑๒) ๑๐๘,๐๐๐	-	-	๑๐๘,๐๐๐
๑๔๕	นายเอนก จรรย์ชาติ	-		คนสวน (ทุ่งภูเขาทอง)	ทั่วไป		คนสวน (ทุ่งภูเขาทอง)	ทั่วไป	(๙,๐๐๐ X ๑๒) ๑๐๘,๐๐๐	-	-	๑๐๘,๐๐๐
๑๔๖	นายกมล กมลพันธ์	-		คนสวน (ทุ่งภูเขาทอง)	ทั่วไป		คนสวน (ทุ่งภูเขาทอง)	ทั่วไป	(๙,๐๐๐ X ๑๒) ๑๐๘,๐๐๐	-	-	๑๐๘,๐๐๐
๑๔๗	นายรุ่งชัย แก้วเขียว	-		คนสวน (ทุ่งภูเขาทอง)	ทั่วไป		คนสวน (ทุ่งภูเขาทอง)	ทั่วไป	(๙,๐๐๐ X ๑๒) ๑๐๘,๐๐๐	-	-	๑๐๘,๐๐๐
๑๔๘	นายปัญญา เจริญผล	-		คนสวน (ทุ่งภูเขาทอง)	ทั่วไป		คนสวน (ทุ่งภูเขาทอง)	ทั่วไป	(๙,๐๐๐ X ๑๒) ๑๐๘,๐๐๐	-	-	๑๐๘,๐๐๐
๑๔๙	นายณรงค์ ผดุงปราชญ์	-		คนสวน (ทุ่งภูเขาทอง)	ทั่วไป		คนสวน (ทุ่งภูเขาทอง)	ทั่วไป	(๙,๐๐๐ X ๑๒) ๑๐๘,๐๐๐	-	-	๑๐๘,๐๐๐
๑๕๐	นายสุเทพ สุดสาธา	-		คนสวน (ทุ่งภูเขาทอง)	ทั่วไป		คนสวน (ทุ่งภูเขาทอง)	ทั่วไป	(๙,๐๐๐ X ๑๒) ๑๐๘,๐๐๐	-	-	๑๐๘,๐๐๐
๑๕๑	นายอำนาจ น้อยทอง	-		คนสวน (ทุ่งภูเขาทอง)	ทั่วไป		คนสวน (ทุ่งภูเขาทอง)	ทั่วไป	(๙,๐๐๐ X ๑๒) ๑๐๘,๐๐๐	-	-	๑๐๘,๐๐๐
๑๕๒	นายไพรัตน์ ยอดคำ	-		คนสวน (ทุ่งภูเขาทอง)	ทั่วไป		คนสวน (ทุ่งภูเขาทอง)	ทั่วไป	(๙,๐๐๐ X ๑๒) ๑๐๘,๐๐๐	-	-	๑๐๘,๐๐๐
๑๕๓	นายสมชาย จันทร์กระจ่าง	ป.๔		คนสวน (ทุ่งมะขามหย่อง)	ทั่วไป		คนสวน (ทุ่งมะขามหย่อง)	ทั่วไป	(๙,๐๐๐ X ๑๒) ๑๐๘,๐๐๐	-	-	๑๐๘,๐๐๐

กองช่าง

ที่	ชื่อ - สกุล	คุณวุฒิ การศึกษา	กรอบอัตราค่าจ้างเดิม (ปรับปรุงครั้งที่ ๒)			กรอบอัตราค่าจ้างใหม่			เงินเดือน	เงินประจำตำแหน่ง		หมายเหตุ
			เลขที่ตำแหน่ง	ตำแหน่ง	ระดับ	เลขที่ตำแหน่ง	ตำแหน่ง	ระดับ		เงินประจำ ตำแหน่ง	เงิน ค่าตอบแทน/ เงินเพิ่มอื่นๆ	
๑๙๔	นายสุรพล เอี่ยมประเสริฐ	ป.๓		คนสวน (ทุ่งมะขามหย่อง)	ทั่วไป		คนสวน (ทุ่งมะขามหย่อง)	ทั่วไป	๑๐๘,๐๐๐	-	-	๑๐๘,๐๐๐
๑๙๕	นายปรัชญา ช่างเชื้อ	ป.๔		คนสวน (ทุ่งมะขามหย่อง)	ทั่วไป		คนสวน (ทุ่งมะขามหย่อง)	ทั่วไป	(๙,๐๐๐ X ๑๒) ๑๐๘,๐๐๐	-	-	๑๐๘,๐๐๐
๑๙๖	ว่างเดิม			คนสวน (ทุ่งมะขามหย่อง)	ทั่วไป		คนสวน (ทุ่งมะขามหย่อง)	ทั่วไป	(๙,๐๐๐ X ๑๒) ๑๐๘,๐๐๐	-	-	ว่างเดิม
๑๙๗	นายโยคิน นิลมงคล	ปวช.		คนสวน (ทุ่งมะขามหย่อง)	ทั่วไป		คนสวน (ทุ่งมะขามหย่อง)	ทั่วไป	(๙,๐๐๐ X ๑๒) ๑๐๘,๐๐๐	-	-	๑๐๘,๐๐๐
๑๙๘	นางอรุณ นิลมงคล	ป.๖		คนสวน (ทุ่งมะขามหย่อง)	ทั่วไป		คนสวน (ทุ่งมะขามหย่อง)	ทั่วไป	(๙,๐๐๐ X ๑๒) ๑๐๘,๐๐๐	-	-	๑๐๘,๐๐๐
๑๙๙	นางอภา แก้วแสนสาย	ป.๔		คนสวน (ทุ่งมะขามหย่อง)	ทั่วไป		คนสวน (ทุ่งมะขามหย่อง)	ทั่วไป	(๙,๐๐๐ X ๑๒) ๑๐๘,๐๐๐	-	-	๑๐๘,๐๐๐
๒๐๐	นางเกษร อารีรักษ์	ป.๖		คนสวน (ทุ่งมะขามหย่อง)	ทั่วไป		คนสวน (ทุ่งมะขามหย่อง)	ทั่วไป	(๙,๐๐๐ X ๑๒) ๑๐๘,๐๐๐	-	-	๑๐๘,๐๐๐
๒๐๑	นายสุทัศน์ กาญจนลักษณ์	ป.๖		คนสวน (ทุ่งมะขามหย่อง)	ทั่วไป		คนสวน (ทุ่งมะขามหย่อง)	ทั่วไป	(๙,๐๐๐ X ๑๒) ๑๐๘,๐๐๐	-	-	๑๐๘,๐๐๐
๒๐๒	ว่างเดิม			คนสวน (ทุ่งมะขามหย่อง)	ทั่วไป		คนสวน (ทุ่งมะขามหย่อง)	ทั่วไป	(๙,๐๐๐ X ๑๒) ๑๐๘,๐๐๐	-	-	ว่างเดิม
๒๐๓	นายทวีป ใหม่เอี่ยม	ป.๖		คนสวน (ทุ่งมะขามหย่อง)	ทั่วไป		คนสวน (ทุ่งมะขามหย่อง)	ทั่วไป	(๙,๐๐๐ X ๑๒) ๑๐๘,๐๐๐	-	-	๑๐๘,๐๐๐
๒๐๔	น.ส.วรรณพร บุตรใหญ่	ป.๖		คนสวน (ทุ่งมะขามหย่อง)	ทั่วไป		คนสวน (ทุ่งมะขามหย่อง)	ทั่วไป	(๙,๐๐๐ X ๑๒) ๑๐๘,๐๐๐	-	-	๑๐๘,๐๐๐
๒๐๕	นางศิรินุช มาริยน	ป.๖		คนสวน (ทุ่งมะขามหย่อง)	ทั่วไป		คนสวน (ทุ่งมะขามหย่อง)	ทั่วไป	(๙,๐๐๐ X ๑๒) ๑๐๘,๐๐๐	-	-	๑๐๘,๐๐๐
๒๐๖	นายยุทธการ มงคลยศ	ปวช.		คนสวน (ทุ่งมะขามหย่อง)	ทั่วไป		คนสวน (ทุ่งมะขามหย่อง)	ทั่วไป	(๙,๐๐๐ X ๑๒) ๑๐๘,๐๐๐	-	-	๑๐๘,๐๐๐
๒๐๗	นายกฤษฎา แต่งพันธ์	ม.ศ.๓		คนสวน (ทุ่งมะขามหย่อง)	ทั่วไป		คนสวน (ทุ่งมะขามหย่อง)	ทั่วไป	(๙,๐๐๐ X ๑๒) ๑๐๘,๐๐๐	-	-	๑๐๘,๐๐๐
๒๐๘	นายมเด็จพระ เพิ่มทรัพย์	ม.๖		คนสวน (ทุ่งมะขามหย่อง)	ทั่วไป		คนสวน (ทุ่งมะขามหย่อง)	ทั่วไป	(๙,๐๐๐ X ๑๒) ๑๐๘,๐๐๐	-	-	๑๐๘,๐๐๐
๒๐๙	นางเยาวลักษณ์ หงษ์เผือก	ม.๓		คนสวน (ทุ่งมะขามหย่อง)	ทั่วไป		คนสวน (ทุ่งมะขามหย่อง)	ทั่วไป	(๙,๐๐๐ X ๑๒) ๑๐๘,๐๐๐	-	-	๑๐๘,๐๐๐
๒๑๐	นายเอ จันทร์กระจำง	-		คนสวน (ทุ่งมะขามหย่อง)	ทั่วไป		คนสวน (ทุ่งมะขามหย่อง)	ทั่วไป	(๙,๐๐๐ X ๑๒) ๑๐๘,๐๐๐	-	-	๑๐๘,๐๐๐
๒๑๑	น.ส.จารุวรรณ ชันธนียม	ปวช.		คนสวน (ทุ่งมะขามหย่อง)	ทั่วไป		คนสวน (ทุ่งมะขามหย่อง)	ทั่วไป	(๙,๐๐๐ X ๑๒) ๑๐๘,๐๐๐	-	-	๑๐๘,๐๐๐

กองช่าง

ที่	ชื่อ - สกุล	คุณวุฒิการศึกษา	กรอบอัตราค่าจ้างเดิม (ปรับปรุงครั้งที่ ๒)			กรอบอัตราค่าจ้างใหม่			เงินเดือน	เงินประจำตำแหน่ง		หมายเหตุ
			เลขที่ตำแหน่ง	ตำแหน่ง	ระดับ	เลขที่ตำแหน่ง	ตำแหน่ง	ระดับ		เงินประจำตำแหน่ง	เงินค่าตอบแทน/เงินเพิ่มอื่นๆ	
๒๑๒	นายดวง ทรัพย์ประเสริฐ	ม.๓		คนสวน (ทุ่งมะขามหย่อง)	ทั่วไป		คนสวน (ทุ่งมะขามหย่อง)	ทั่วไป	๑๐๘,๐๐๐	-	-	๑๐๘,๐๐๐
๒๑๓	น.ส.สุพัตรา นาลอง	-		คนสวน (ทุ่งมะขามหย่อง)	ทั่วไป		คนสวน (ทุ่งมะขามหย่อง)	ทั่วไป	(๙,๐๐๐ X ๑๒) ๑๐๘,๐๐๐	-	-	๑๐๘,๐๐๐
๒๑๔	นายสมชาย กล้วยเนียม	-		คนสวน (ทุ่งมะขามหย่อง)	ทั่วไป		คนสวน (ทุ่งมะขามหย่อง)	ทั่วไป	(๙,๐๐๐ X ๑๒) ๑๐๘,๐๐๐	-	-	๑๐๘,๐๐๐
๒๑๕	ว่างเดิม			คนสวน (ทุ่งมะขามหย่อง)	ทั่วไป		คนสวน (ทุ่งมะขามหย่อง)	ทั่วไป	(๙,๐๐๐ X ๑๒) ๑๐๘,๐๐๐	-	-	ว่างเดิม
๒๑๖	นายสุรินทร์ จันทร์สามเรือน	-		คนสวน (ทุ่งมะขามหย่อง)	ทั่วไป		คนสวน (ทุ่งมะขามหย่อง)	ทั่วไป	(๙,๐๐๐ X ๑๒) ๑๐๘,๐๐๐	-	-	๑๐๘,๐๐๐
๒๑๗	นายอนันท์ทาวุฒินันท์ จันทร์กระจ่าง	ม.๓		คนสวน (ทุ่งหันตรา)	ทั่วไป		คนสวน (ทุ่งหันตรา)	ทั่วไป	(๙,๐๐๐ X ๑๒) ๑๐๘,๐๐๐	-	-	๑๐๘,๐๐๐
๒๑๘	นายณัฐกรณ์ กระแสผล	ป.๖		คนสวน (ทุ่งหันตรา)	ทั่วไป		คนสวน (ทุ่งหันตรา)	ทั่วไป	(๙,๐๐๐ X ๑๒) ๑๐๘,๐๐๐	-	-	๑๐๘,๐๐๐
๒๑๙	นายการชนก การสมบัติ	ป.๖		คนสวน (ทุ่งหันตรา)	ทั่วไป		คนสวน (ทุ่งหันตรา)	ทั่วไป	(๙,๐๐๐ X ๑๒) ๑๐๘,๐๐๐	-	-	๑๐๘,๐๐๐
๒๒๐	นายอำนาจชัย ปานแก้ว	ม.๓		คนสวน (ทุ่งหันตรา)	ทั่วไป		คนสวน (ทุ่งหันตรา)	ทั่วไป	(๙,๐๐๐ X ๑๒) ๑๐๘,๐๐๐	-	-	๑๐๘,๐๐๐
๒๒๑	นายนิกร อ่อนตา	ป.๖		คนสวน (ทุ่งหันตรา)	ทั่วไป		คนสวน (ทุ่งหันตรา)	ทั่วไป	(๙,๐๐๐ X ๑๒) ๑๐๘,๐๐๐	-	-	๑๐๘,๐๐๐
๒๒๒	นายศิริศักดิ์ เงินกลาง	ป.๖		คนสวน (ทุ่งหันตรา)	ทั่วไป		คนสวน (ทุ่งหันตรา)	ทั่วไป	(๙,๐๐๐ X ๑๒) ๑๐๘,๐๐๐	-	-	๑๐๘,๐๐๐
๒๒๓	นางสาวกคปภา กลิ่นหอม	-		คนสวน (ทุ่งหันตรา)	ทั่วไป		คนสวน (ทุ่งหันตรา)	ทั่วไป	(๙,๐๐๐ X ๑๒) ๑๐๘,๐๐๐	-	-	๑๐๘,๐๐๐
๒๒๔	น.ส.สรียา การสมบัติ	ป.๖		คนสวน (ทุ่งหันตรา)	ทั่วไป		คนสวน (ทุ่งหันตรา)	ทั่วไป	(๙,๐๐๐ X ๑๒) ๑๐๘,๐๐๐	-	-	๑๐๘,๐๐๐
๒๒๕	น.ส.พิมพ์ชนก มีจรูญสม	ป.๖		คนสวน (ทุ่งหันตรา)	ทั่วไป		คนสวน (ทุ่งหันตรา)	ทั่วไป	(๙,๐๐๐ X ๑๒) ๑๐๘,๐๐๐	-	-	๑๐๘,๐๐๐
๒๒๖	น.ส.ฉลวย จันยะนัย	ป.๔		คนสวน (ทุ่งหันตรา)	ทั่วไป		คนสวน (ทุ่งหันตรา)	ทั่วไป	(๙,๐๐๐ X ๑๒) ๑๐๘,๐๐๐	-	-	๑๐๘,๐๐๐
๒๒๗	นายเอกชัย บึงแก้ว	-		คนสวน (ทุ่งหันตรา)	ทั่วไป		คนสวน (ทุ่งหันตรา)	ทั่วไป	(๙,๐๐๐ X ๑๒) ๑๐๘,๐๐๐	-	-	๑๐๘,๐๐๐
๒๒๘	น.ส.ทัศนีย์ สุวรรณศิริ	ป.๔		คนสวน (ทุ่งหันตรา)	ทั่วไป		คนสวน (ทุ่งหันตรา)	ทั่วไป	(๙,๐๐๐ X ๑๒) ๑๐๘,๐๐๐	-	-	๑๐๘,๐๐๐
๒๒๙	นางลำดวน ผิวเผือก	ม.๓		คนสวน (ทุ่งหันตรา)	ทั่วไป		คนสวน (ทุ่งหันตรา)	ทั่วไป	(๙,๐๐๐ X ๑๒) ๑๐๘,๐๐๐	-	-	๑๐๘,๐๐๐

ที่	ชื่อ - สกุล	คุณวุฒิการศึกษา	กองช่าง									
			กรอบอัตรากำลังเดิม (ปรับปรุงครั้งที่ ๒)			กรอบอัตรากำลังใหม่			เงินเดือน	เงินประจำตำแหน่ง		หมายเหตุ
			เลขที่ตำแหน่ง	ตำแหน่ง	ระดับ	เลขที่ตำแหน่ง	ตำแหน่ง	ระดับ		เงินประจำตำแหน่ง	เงินค่าตอบแทน/เงินเพิ่มอื่นๆ	
๒๓๐	นายเฉลิมชัย ทองคำ	ม.๓		คนสวน (ทุ่งหันตรา)	ทั่วไป		คนสวน (ทุ่งหันตรา)	ทั่วไป	๑๐๘,๐๐๐	-	-	๑๐๘,๐๐๐
๒๓๑	นายมนูญ อินทร์ไชย	ป.๖		คนสวน (ทุ่งหันตรา)	ทั่วไป		คนสวน (ทุ่งหันตรา)	ทั่วไป	(๙,๐๐๐ X ๑๒) ๑๐๘,๐๐๐	-	-	๑๐๘,๐๐๐
๒๓๒	น.ส.คณิง ชันธสาถ์	ปวช.		คนสวน (ทุ่งหันตรา)	ทั่วไป		คนสวน (ทุ่งหันตรา)	ทั่วไป	(๙,๐๐๐ X ๑๒) ๑๐๘,๐๐๐	-	-	๑๐๘,๐๐๐
๒๓๓	นายบุญเลิศ อรุณวาว	ป.๔		คนสวน (ทุ่งหันตรา)	ทั่วไป		คนสวน (ทุ่งหันตรา)	ทั่วไป	(๙,๐๐๐ X ๑๒) ๑๐๘,๐๐๐	-	-	๑๐๘,๐๐๐
๒๓๔	นายมีนา ศรีสมบูรณ์	ป.๖		คนสวน (ทุ่งหันตรา)	ทั่วไป		คนสวน (ทุ่งหันตรา)	ทั่วไป	(๙,๐๐๐ X ๑๒) ๑๐๘,๐๐๐	-	-	๑๐๘,๐๐๐
๒๓๕	น.ส.วันดี เรืองรุ่ง	-		คนสวน (ทุ่งหันตรา)	ทั่วไป		คนสวน (ทุ่งหันตรา)	ทั่วไป	(๙,๐๐๐ X ๑๒) ๑๐๘,๐๐๐	-	-	๑๐๘,๐๐๐
๒๓๖	น.ส.นฤมล ชันธสาถ์	ม.๓		คนสวน (ทุ่งหันตรา)	ทั่วไป		คนสวน (ทุ่งหันตรา)	ทั่วไป	(๙,๐๐๐ X ๑๒) ๑๐๘,๐๐๐	-	-	๑๐๘,๐๐๐
๒๓๗	น.ส.พรพิมล อุบลรัตน์	ปวช.		คนสวน (ทุ่งหันตรา)	ทั่วไป		คนสวน (ทุ่งหันตรา)	ทั่วไป	(๙,๐๐๐ X ๑๒) ๑๐๘,๐๐๐	-	-	๑๐๘,๐๐๐
๒๓๘	น.ส.หทัยเนตร สิงห์โตข้า	ม.๓		คนสวน (ทุ่งหันตรา)	ทั่วไป		คนสวน (ทุ่งหันตรา)	ทั่วไป	(๙,๐๐๐ X ๑๒) ๑๐๘,๐๐๐	-	-	๑๐๘,๐๐๐
๒๓๙	นายสุวรรณ พิกุลทอง	-		คนสวน (ทุ่งหันตรา)	ทั่วไป		คนสวน (ทุ่งหันตรา)	ทั่วไป	(๙,๐๐๐ X ๑๒) ๑๐๘,๐๐๐	-	-	๑๐๘,๐๐๐
๒๔๐	นายสุรินทร์ สุภีแดน	ป.๔		คนสวน (ทุ่งหันตรา)	ทั่วไป		คนสวน (ทุ่งหันตรา)	ทั่วไป	(๙,๐๐๐ X ๑๒) ๑๐๘,๐๐๐	-	-	๑๐๘,๐๐๐
๒๔๑	นายกิตติชัย เอี่ยมประเสริฐ	-		คนสวน (ทุ่งหันตรา)	ทั่วไป		คนสวน (ทุ่งหันตรา)	ทั่วไป	(๙,๐๐๐ X ๑๒) ๑๐๘,๐๐๐	-	-	๑๐๘,๐๐๐
๒๔๒	นายอุทิศ สุบรรณพงษ์	ป.๖		คนสวน (ทุ่งหันตรา)	ทั่วไป		คนสวน (ทุ่งหันตรา)	ทั่วไป	(๙,๐๐๐ X ๑๒) ๑๐๘,๐๐๐	-	-	๑๐๘,๐๐๐
๒๔๓	นายวิภาส คงสมแก้ว	อนุปริญญา (ศิลปศาสตร์)		คนสวน (ทุ่งหันตรา)	ทั่วไป		คนสวน (ทุ่งหันตรา)	ทั่วไป	(๙,๐๐๐ X ๑๒) ๑๐๘,๐๐๐	-	-	๑๐๘,๐๐๐
๒๔๔	น.ส.เสาวรส คำศิริ	ม.๓		คนสวน (ทุ่งหันตรา)	ทั่วไป		คนสวน (ทุ่งหันตรา)	ทั่วไป	(๙,๐๐๐ X ๑๒) ๑๐๘,๐๐๐	-	-	๑๐๘,๐๐๐
๒๔๕	นางปิยาพัชร วิมุตติ	ม.๖		คนสวน (ทุ่งหันตรา)	ทั่วไป		คนสวน (ทุ่งหันตรา)	ทั่วไป	(๙,๐๐๐ X ๑๒) ๑๐๘,๐๐๐	-	-	๑๐๘,๐๐๐
๒๔๖	นางขวัญใจ ภมรานนท์	ม.๓		คนสวน (ทุ่งหันตรา)	ทั่วไป		คนสวน (ทุ่งหันตรา)	ทั่วไป	(๙,๐๐๐ X ๑๒) ๑๐๘,๐๐๐	-	-	๑๐๘,๐๐๐
๒๔๗	นายสมใจ รัตนา	ม.๖		คนสวน (ทุ่งหันตรา)	ทั่วไป		คนสวน (ทุ่งหันตรา)	ทั่วไป	(๙,๐๐๐ X ๑๒) ๑๐๘,๐๐๐	-	-	๑๐๘,๐๐๐

บัญชีแสดงจัดคนลงสู่ตำแหน่งและการกำหนดเลขที่ตำแหน่งในส่วนราชการ

กองช่าง

ที่	ชื่อ - สกุล	คุณวุฒิการศึกษา	กรอบอัตรากำลังเดิม (ปรับปรุงครั้งที่ ๒)			กรอบอัตรากำลังใหม่			เงินเดือน	เงินประจำตำแหน่ง		หมายเหตุ
			เลขที่ตำแหน่ง	ตำแหน่ง	ระดับ	เลขที่ตำแหน่ง	ตำแหน่ง	ระดับ		เงินประจำตำแหน่ง	เงินค่าตอบแทน/เงินเพิ่มอื่นๆ	
๒๔๘	นายถาวร มีสอาด	-		คนสวน (ทุ่งหันตรา)	ทั่วไป		คนสวน (ทุ่งหันตรา)	ทั่วไป	๑๐๘,๐๐๐	-	-	๑๐๘,๐๐๐
๒๔๙	นายคมสันต์ พลพรม	-		คนสวน (ทุ่งหันตรา)	ทั่วไป		คนสวน (ทุ่งหันตรา)	ทั่วไป	(๙,๐๐๐ X ๑๒) ๑๐๘,๐๐๐	-	-	๑๐๘,๐๐๐
๒๕๐	นายวัฒน์ สิงห์โตข้า	-		คนสวน (ทุ่งหันตรา)	ทั่วไป		คนสวน (ทุ่งหันตรา)	ทั่วไป	(๙,๐๐๐ X ๑๒) ๑๐๘,๐๐๐	-	-	๑๐๘,๐๐๐
๒๕๑	นายคชาวุธ ทุมศิริ	ม.๓		คนงานทั่วไป (ทุ่งหันตรา)	ทั่วไป		คนงานทั่วไป (ทุ่งหันตรา)	ทั่วไป	(๙,๐๐๐ X ๑๒) ๑๐๘,๐๐๐	-	-	๑๐๘,๐๐๐
๒๕๒	น.ส.ดวงกมล มีลักขณีย์	ป.๖		คนงานทั่วไป (ทุ่งหันตรา)	ทั่วไป		คนงานทั่วไป (ทุ่งหันตรา)	ทั่วไป	(๙,๐๐๐ X ๑๒) ๑๐๘,๐๐๐	-	-	๑๐๘,๐๐๐
๒๕๓	นายนิตยพล นิลแก้ว			คนงานทั่วไป (ทุ่งหันตรา)	ทั่วไป		คนงานทั่วไป (ทุ่งหันตรา)	ทั่วไป	(๙,๐๐๐ X ๑๒) ๑๐๘,๐๐๐	-	-	๑๐๘,๐๐๐
๒๕๔	นายฉัตรชัย รัมมะอัคร์	ม.๖		คนงานทั่วไป (ซ่อมสายทาง)	ทั่วไป		คนงานทั่วไป (ซ่อมสายทาง)	ทั่วไป	(๙,๐๐๐ X ๑๒) ๑๐๘,๐๐๐	-	-	๑๐๘,๐๐๐
๒๕๕	นายสุนันชัย ศรีภิรมย์	-		คนงานทั่วไป (ซ่อมสายทาง)	ทั่วไป		คนงานทั่วไป (ซ่อมสายทาง)	ทั่วไป	(๙,๐๐๐ X ๑๒) ๑๐๘,๐๐๐	-	-	๑๐๘,๐๐๐
๒๕๖	น.ส.เปรมกมล ทองคำ	-		คนงานทั่วไป (ซ่อมสายทาง)	ทั่วไป		คนงานทั่วไป (ซ่อมสายทาง)	ทั่วไป	(๙,๐๐๐ X ๑๒) ๑๐๘,๐๐๐	-	-	๑๐๘,๐๐๐
๒๕๗	นายมานัส แก้วแสนสาย	ม.๓		คนงานทั่วไป (ซ่อมสายทาง)	ทั่วไป		คนงานทั่วไป (ซ่อมสายทาง)	ทั่วไป	(๙,๐๐๐ X ๑๒) ๑๐๘,๐๐๐	-	-	๑๐๘,๐๐๐
๒๕๘	นายสุเทพ อรุณวาว	ป.๖		คนงานทั่วไป (ซ่อมสายทาง)	ทั่วไป		คนงานทั่วไป (ซ่อมสายทาง)	ทั่วไป	(๙,๐๐๐ X ๑๒) ๑๐๘,๐๐๐	-	-	๑๐๘,๐๐๐
๒๕๙	นายณัฐพล จันลาศรี	ม.๖		คนงานทั่วไป (ซ่อมสายทาง)	ทั่วไป		คนงานทั่วไป (ซ่อมสายทาง)	ทั่วไป	(๙,๐๐๐ X ๑๒) ๑๐๘,๐๐๐	-	-	๑๐๘,๐๐๐
๒๖๐	น.ส.เจริญ คงยิ้ม	ป.๔		คนงานทั่วไป (ซ่อมสายทาง)	ทั่วไป		คนงานทั่วไป (ซ่อมสายทาง)	ทั่วไป	(๙,๐๐๐ X ๑๒) ๑๐๘,๐๐๐	-	-	๑๐๘,๐๐๐
๒๖๑	น.ส.ยุภา อรุณวาว	ป.๖		คนงานทั่วไป (ซ่อมสายทาง)	ทั่วไป		คนงานทั่วไป (ซ่อมสายทาง)	ทั่วไป	(๙,๐๐๐ X ๑๒) ๑๐๘,๐๐๐	-	-	๑๐๘,๐๐๐
๒๖๒	นายวิชัย ชมภูทอง	วท.บ.		คนงานทั่วไป (ซ่อมสายทาง)	ทั่วไป		คนงานทั่วไป (ซ่อมสายทาง)	ทั่วไป	(๙,๐๐๐ X ๑๒) ๑๐๘,๐๐๐	-	-	๑๐๘,๐๐๐
๒๖๓	น.ส.จินทิมา สดใส	ป.๖	(เทคโนโลยีอุตสาหกรรมการผลิต)	คนงานทั่วไป (ซ่อมสายทาง)	ทั่วไป		คนงานทั่วไป (ซ่อมสายทาง)	ทั่วไป	(๙,๐๐๐ X ๑๒) ๑๐๘,๐๐๐	-	-	๑๐๘,๐๐๐
๒๖๔	น.ส.พรทิพย์ เรืองอุไร			คนงานทั่วไป (ซ่อมสายทาง)	ทั่วไป		คนงานทั่วไป (ซ่อมสายทาง)	ทั่วไป	(๙,๐๐๐ X ๑๒) ๑๐๘,๐๐๐	-	-	๑๐๘,๐๐๐
๒๖๕	นางสาวสุกัญญา ศรีบ้าน	-		คนงานทั่วไป (ซ่อมสายทาง)	ทั่วไป		คนงานทั่วไป (ซ่อมสายทาง)	ทั่วไป	(๙,๐๐๐ X ๑๒) ๑๐๘,๐๐๐	-	-	๑๐๘,๐๐๐

บัญชีแสดงจัดคนลงสู่ตำแหน่งและการกำหนดเลขที่ตำแหน่งในส่วนราชการ

กองช่าง

ที่	ชื่อ - สกุล	คุณวุฒิการศึกษา	กรอบอัตรากำลังเดิม (ปรับปรุงครั้งที่ ๒)			กรอบอัตรากำลังใหม่			เงินเดือน	เงินประจำตำแหน่ง		หมายเหตุ
			เลขที่ตำแหน่ง	ตำแหน่ง	ระดับ	เลขที่ตำแหน่ง	ตำแหน่ง	ระดับ		เงินประจำตำแหน่ง	เงินค่าตอบแทน/เงินเพิ่มอื่นๆ	
๒๖๖	นางสมบูรณ์ เปียทอง	ป.๔		คนงานทั่วไป (ซ่อมสายทาง)	ทั่วไป		คนงานทั่วไป (ซ่อมสายทาง)	ทั่วไป	๑๐๘,๐๐๐ (๘,๐๐๐ X ๑๒)	-	-	๑๐๘,๐๐๐
๒๖๗	นายขวัญชัย บุญเลิศ	ป.๖		คนงานทั่วไป (ซ่อมสายทาง)	ทั่วไป		คนงานทั่วไป (ซ่อมสายทาง)	ทั่วไป	๑๐๘,๐๐๐ (๘,๐๐๐ X ๑๒)	-	-	๑๐๘,๐๐๐
๒๖๘	นายกนก สิทธาภา			คนงานทั่วไป (ซ่อมสายทาง)	ทั่วไป		คนงานทั่วไป (ซ่อมสายทาง)	ทั่วไป	๑๐๘,๐๐๐ (๘,๐๐๐ X ๑๒)	-	-	๑๐๘,๐๐๐
๒๖๙	ว่างเดิม	ป.๔		คนงานทั่วไป (อาคาร)	ทั่วไป		คนงานทั่วไป (อาคาร)	ทั่วไป	๑๐๘,๐๐๐ (๘,๐๐๐ X ๑๒)	-	-	๑๐๘,๐๐๐
๒๗๐	นายฉลาด มีลักษณะ	ป.๖		คนงานทั่วไป (อาคาร)	ทั่วไป		คนงานทั่วไป (อาคาร)	ทั่วไป	๑๐๘,๐๐๐ (๘,๐๐๐ X ๑๒)	-	-	๑๐๘,๐๐๐
๒๗๑	นายรัฐวุฒิ เขานแก้ว	ปวช.		คนงานทั่วไป (อาคาร)	ทั่วไป		คนงานทั่วไป (อาคาร)	ทั่วไป	๑๐๘,๐๐๐ (๘,๐๐๐ X ๑๒)	-	-	๑๐๘,๐๐๐
๒๗๒	นายสิทธิโชค ธนสารวิวัฒน์	ม.๖		คนงานทั่วไป (อาคาร)	ทั่วไป		คนงานทั่วไป (อาคาร)	ทั่วไป	๑๐๘,๐๐๐ (๘,๐๐๐ X ๑๒)	-	-	๑๐๘,๐๐๐
๒๗๓	น.ส.พัชริน เรืองใจ	-		คนงานทั่วไป (อาคาร)	ทั่วไป		คนงานทั่วไป (อาคาร)	ทั่วไป	๑๐๘,๐๐๐ (๘,๐๐๐ X ๑๒)	-	-	๑๐๘,๐๐๐
๒๗๔	นายทองหยด วรรณรังษี	ป.๔		คนงานทั่วไป (อาคาร)	ทั่วไป		คนงานทั่วไป (อาคาร)	ทั่วไป	๑๐๘,๐๐๐ (๘,๐๐๐ X ๑๒)	-	-	๑๐๘,๐๐๐
๒๗๕	นายประยูร จันทรสุต	ม.๖		คนงานทั่วไป (อาคาร)	ทั่วไป		คนงานทั่วไป (อาคาร)	ทั่วไป	๑๐๘,๐๐๐ (๘,๐๐๐ X ๑๒)	-	-	๑๐๘,๐๐๐
๒๗๖	นายทนงค์ ธรรมแพทย์	ม.๓		คนงานทั่วไป (อาคาร)	ทั่วไป		คนงานทั่วไป (อาคาร)	ทั่วไป	๑๐๘,๐๐๐ (๘,๐๐๐ X ๑๒)	-	-	๑๐๘,๐๐๐
๒๗๗	นายณรงค์ ชันธพงษ์	ม.๓		คนงานทั่วไป (อาคาร)	ทั่วไป		คนงานทั่วไป (อาคาร)	ทั่วไป	๑๐๘,๐๐๐ (๘,๐๐๐ X ๑๒)	-	-	๑๐๘,๐๐๐
๒๗๘	นางกัญญา ผันเพ็ชร	-		คนงานทั่วไป (อาคาร)	ทั่วไป		คนงานทั่วไป (อาคาร)	ทั่วไป	๑๐๘,๐๐๐ (๘,๐๐๐ X ๑๒)	-	-	๑๐๘,๐๐๐
๒๗๙	น.ส.ธิชา มีจรรยาสม	ม.๓		คนงานทั่วไป (อาคาร)	ทั่วไป		คนงานทั่วไป (อาคาร)	ทั่วไป	๑๐๘,๐๐๐ (๘,๐๐๐ X ๑๒)	-	-	๑๐๘,๐๐๐
๒๘๐	น.ส.เบ็ญภา อยู่ยง	ป.๖		คนงานทั่วไป (อาคาร)	ทั่วไป		คนงานทั่วไป (อาคาร)	ทั่วไป	๑๐๘,๐๐๐ (๘,๐๐๐ X ๑๒)	-	-	๑๐๘,๐๐๐
๒๘๑	นางสุภาณี นีรนาทโฆษิต	ม.๖		คนงานทั่วไป (อาคาร)	ทั่วไป		คนงานทั่วไป (อาคาร)	ทั่วไป	๑๐๘,๐๐๐ (๘,๐๐๐ X ๑๒)	-	-	๑๐๘,๐๐๐
๒๘๒	นายธงชัย มีฤกษ์สม	ป.๔		คนงานทั่วไป (อาคาร)	ทั่วไป		คนงานทั่วไป (อาคาร)	ทั่วไป	๑๐๘,๐๐๐ (๘,๐๐๐ X ๑๒)	-	-	๑๐๘,๐๐๐
๒๘๓	นางมาลี ดีบุก	ม.๓		คนงานทั่วไป (อาคาร)	ทั่วไป		คนงานทั่วไป (อาคาร)	ทั่วไป	๑๐๘,๐๐๐ (๘,๐๐๐ X ๑๒)	-	-	๑๐๘,๐๐๐

กองช่าง

ที่	ชื่อ - สกุล	คุณวุฒิ การศึกษา	กรอบอัตราเก่าเดิม (ปรับปรุงครั้งที่ ๒)			กรอบอัตราเก่าใหม่			เงินเดือน	เงินประจำตำแหน่ง		หมายเหตุ
			เลขที่ตำแหน่ง	ตำแหน่ง	ระดับ	เลขที่ตำแหน่ง	ตำแหน่ง	ระดับ		เงินประจำ ตำแหน่ง	เงิน ค่าตอบแทน/ เงินเพิ่มอื่นๆ	
๒๘๔	นายฉลาด สิงกุล	ป.๖		คณงานทั่วไป (อาคาร)	ทั่วไป		คณงานทั่วไป (อาคาร)	ทั่วไป	๑๐๘,๐๐๐ (๙,๐๐๐ x ๑๒)	-	-	๑๐๘,๐๐๐
๒๘๕	นางสุรียา พูนประโคน			คณงานทั่วไป (อาคาร)	ทั่วไป		คณงานทั่วไป (อาคาร)	ทั่วไป	๑๐๘,๐๐๐ (๙,๐๐๐ x ๑๒)	-	-	๑๐๘,๐๐๐

บัญชีแสดงจัดคนลงสู่ตำแหน่งและการกำหนดเลขที่ตำแหน่งในส่วนราชการ

กองสาธารณสุข

ที่	ชื่อ - สกุล	คุณวุฒิการศึกษา	กรอบอัตรากำลังเดิม (ปรับปรุงครั้งที่ ๒)			กรอบอัตรากำลังใหม่			เงินเดือน	เงินประจำตำแหน่ง		หมายเหตุ
			เลขที่ตำแหน่ง	ตำแหน่ง	ระดับ	เลขที่ตำแหน่ง	ตำแหน่ง	ระดับ		เงินประจำตำแหน่ง	ค่าตอบแทน/เงินเพิ่มอื่นๆ	
๑	อยู่ระหว่างดำเนินการของ กง.	-	๓๒-๑-๐๖-๒๑๐๔-๐๐๑	ผอ.กองสาธารณสุข (นักบริหารงานสาธารณสุขและสิ่งแวดล้อม)	กลาง	๓๒-๑-๐๖-๒๑๐๔-๐๐๑	ผอ.กองสาธารณสุข (นักบริหารงานสาธารณสุขและสิ่งแวดล้อม)	กลาง	๕๓๘,๒๐๐ (ค่ากลางเงินเดือน)	๖๗,๒๐๐ (๕,๖๐๐ x ๑๒)	๖๗,๒๐๐ (๕,๖๐๐ x ๑๒)	อยู่ระหว่างดำเนินการของ กง.
๒	อยู่ระหว่างดำเนินการของ กง.	-	๓๒-๑-๐๖-๒๑๐๔-๐๐๒	หัวหน้าฝ่ายบริหารงานสาธารณสุข (นักบริหารงานสาธารณสุขและสิ่งแวดล้อม)	ต้น	๓๒-๑-๐๖-๒๑๐๔-๐๐๒	หัวหน้าฝ่ายบริหารงานสาธารณสุข (นักบริหารงานสาธารณสุขและสิ่งแวดล้อม)	ต้น	๓๙๓,๖๐๐ (ค่ากลางเงินเดือน)	๑๘,๐๐๐ (๑,๕๐๐ x ๑๒)	-	๖๗๒,๖๐๐ อยู่ระหว่างดำเนินการของ กง.
๓	อยู่ระหว่างดำเนินการของ กง.	-	๓๒-๑-๐๖-๒๑๐๔-๐๐๓	หัวหน้าฝ่ายควบคุมและจัดการคุณภาพสิ่งแวดล้อม (นักบริหารงานสาธารณสุขและสิ่งแวดล้อม)	ต้น	๓๒-๑-๐๖-๒๑๐๔-๐๐๓	หัวหน้าฝ่ายควบคุมและจัดการคุณภาพสิ่งแวดล้อม (นักบริหารงานสาธารณสุขและสิ่งแวดล้อม)	ต้น	๓๙๓,๖๐๐ (ค่ากลางเงินเดือน)	๑๘,๐๐๐ (๑,๕๐๐ x ๑๒)	-	๔๑๑,๖๐๐ อยู่ระหว่างดำเนินการของ กง.
๔	ว่างเดิม	-	๓๒-๑-๐๖-๓๑๐๑-๐๓๕	นักจัดการงานทั่วไป	ปก./ชก.	๓๒-๑-๐๖-๓๑๐๑-๐๓๕	นักจัดการงานทั่วไป	ปก./ชก.	๓๕๕,๓๒๐ (ค่ากลางเงินเดือน)	-	-	๔๑๑,๖๐๐ ว่างเดิม
๕	น.ส.สาวตรี ประสิทธิ์เดช (สหวิทยาการเพื่อการพัฒนาท้องถิ่น)	ร.ม.	๓๒-๑-๐๖-๓๑๐๑-๐๓๖	นักจัดการงานทั่วไป	ชำนาญการ	๓๒-๑-๐๖-๓๑๐๑-๐๓๖	นักจัดการงานทั่วไป	ชำนาญการ	๓๑๗,๕๒๐ (๒๖,๔๖๐ x ๑๒)	-	-	๓๕๕,๓๒๐ ๓๑๗,๕๒๐
๖	อยู่ระหว่างดำเนินการของ กสส.	-	๓๒-๑-๐๖-๓๑๐๑-๐๔๕	นักจัดการงานทั่วไป	ปก./ชก.	๓๒-๑-๐๖-๓๑๐๑-๐๔๕	นักจัดการงานทั่วไป	ปก./ชก.	๓๕๕,๓๒๐ (ค่ากลางเงินเดือน)	-	-	๓๕๕,๓๒๐ อยู่ระหว่างดำเนินการของ กสส.
๗	น.ส.ณัฐพร สุขพอดิ (สาธารณสุขศาสตร์)	ส.บ.	๓๒-๑-๐๖-๓๖๐๑-๐๐๑	นักวิชาการสาธารณสุข	ชำนาญการ	๓๒-๑-๐๖-๓๖๐๑-๐๐๑	นักวิชาการสาธารณสุข	ชำนาญการพิเศษ	๕๓๙,๑๖๐ (๔๔,๙๓๐ x ๑๒)	-	-	๓๕๕,๓๒๐ ปรับปรุงตำแหน่ง
๘	ว่างเดิม	-	๓๒-๑-๐๖-๓๗๐๖-๐๐๑	วิศวกรสุขาภิบาล	ปก./ชก.	๓๒-๑-๐๖-๓๗๐๖-๐๐๑	วิศวกรสุขาภิบาล	ปก./ชก.	๓๕๕,๓๒๐ (ค่ากลางเงินเดือน)	-	-	๓๕๕,๓๒๐ กรณีมีผู้ผ่านา ว่างเดิม
๙	นางจุฑารัตน์ เทพมณี (สาธารณสุขศาสตร์)	วท.บ.	๓๒-๑-๐๖-๓๖๐๖-๐๐๑	นักวิชาการสุขาภิบาล	ชำนาญการ	๓๒-๑-๐๖-๓๖๐๖-๐๐๑	นักวิชาการสุขาภิบาล	ชำนาญการ	๓๙๖,๐๐๐ (๓๓,๐๐๐ x ๑๒)	-	-	๓๕๕,๓๒๐ ๓๙๖,๐๐๐
๑๐	ว่างเดิม	-	๓๒-๑-๐๖-๓๖๐๖-๐๐๒	นักวิชาการสุขาภิบาล	ปก./ชก.	๓๒-๑-๐๖-๓๖๐๖-๐๐๒	นักวิชาการสุขาภิบาล	ปก./ชก.	๓๕๕,๓๒๐ (ค่ากลางเงินเดือน)	-	-	๓๕๕,๓๒๐ ว่างเดิม
๑๑	น.ส.บุญศรีภา นาคนาม (วิทยาศาสตร์สิ่งแวดล้อม)	วท.ม.	๓๒-๑-๐๖-๓๖๐๗-๐๐๑	นักวิชาการสิ่งแวดล้อม	ปฏิบัติการ	๓๒-๑-๐๖-๓๖๐๗-๐๐๑	นักวิชาการสิ่งแวดล้อม	ปฏิบัติการ	๒๒๖,๐๘๐ (๑๘,๘๔๐ x ๑๒)	-	-	๓๕๕,๓๒๐ ๒๒๖,๐๘๐
๑๒	ว่างเดิม	-	๓๒-๑-๐๖-๓๖๐๖-๐๐๑	พยาบาลวิชาชีพ	ปก./ชก.	๓๒-๑-๐๖-๓๖๐๖-๐๐๑	พยาบาลวิชาชีพ	ปก./ชก.	๓๕๕,๓๒๐ (ค่ากลางเงินเดือน)	-	-	๓๕๕,๓๒๐ ว่างเดิม
๑๓	นางสาวนภัสญาดา กิจการ (คอมพิวเตอร์ธุรกิจ)	บธ.บ.	๓๒-๑-๐๖-๔๑๐๑-๐๒๙	เจ้าพนักงานธุรการ	ชำนาญงาน	๓๒-๑-๐๖-๔๑๐๑-๐๒๙	เจ้าพนักงานธุรการ	ชำนาญงาน	๒๙๑,๒๔๐ (๒๔,๒๗๐ x ๑๒)	-	-	๓๕๕,๓๒๐ ๒๙๑,๒๔๐
๑๔	ว่างเดิม	-	๓๒-๑-๐๖-๔๑๐๑-๐๓๓	เจ้าพนักงานธุรการ	ปง./ชง.	๓๒-๑-๐๖-๔๑๐๑-๐๓๓	เจ้าพนักงานธุรการ	ปง./ชง.	๒๙๗,๙๐๐ (ค่ากลางเงินเดือน)	-	-	๓๕๕,๓๒๐ ว่างเดิม
๑๕	อยู่ระหว่างดำเนินการของ กสส.	-	๓๒-๑-๐๖-๔๖๐๑-๐๐๑	เจ้าพนักงานสาธารณสุข	ปง./ชง.	๓๒-๑-๐๖-๔๖๐๑-๐๐๑	เจ้าพนักงานสาธารณสุข	ปง./ชง.	๒๙๗,๙๐๐ (ค่ากลางเงินเดือน)	-	-	๒๙๗,๙๐๐ อยู่ระหว่างดำเนินการของ กสส.
๑๖	นายอาทร บังเกิดฤทธิ์ (เขียนแบบเครื่องกล)	ปวส.	๓๒-๑-๐๖-๔๗๐๕-๐๐๘	นายช่างเครื่องกล	ชำนาญงาน	๓๒-๑-๐๖-๔๗๐๕-๐๐๘	นายช่างเครื่องกล	ชำนาญงาน	๒๒๑,๒๘๐ (๑๘,๔๔๐ x ๑๒)	-	-	๒๙๗,๙๐๐ ๒๙ ๒๒

บัญชีแสดงจัดคนลงสู่ตำแหน่งและการกำหนดเลขที่ตำแหน่งในส่วนราชการ

กองสาธารณสุข

ที่	ชื่อ - สกุล	คุณวุฒิ การศึกษา	กรอบอัตราเก่าเดิม (ปรับปรุงครั้งที่ ๒)			กรอบอัตราเก่าใหม่			เงินเดือน	เงินประจำตำแหน่ง		หมายเหตุ
			เลขที่ตำแหน่ง	ตำแหน่ง	ระดับ	เลขที่ตำแหน่ง	ตำแหน่ง	ระดับ		เงินประจำ ตำแหน่ง	ค่าตอบแทน/ เงินอื่นๆ	
๑๗	ว่างเดิม	-	๓๒-๑-๐๖-๔๗๐๖-๐๐๕	นายช่างไฟฟ้า	ปง./ชง.	๓๒-๑-๐๖-๔๗๐๖-๐๐๕	นายช่างไฟฟ้า	ปง./ชง.	๒๔๗,๙๐๐ (ค่ากลางเงินเดือน)	-	-	ว่างเดิม ๒๔๗,๙๐๐
๑๘	พนักงานจ้างตามภารกิจ นางสาวนาเดีย การีชอ	วท.บ. (สาธารณสุขชุมชน)		ผู้ช่วยนักวิชาการสุขาภิบาล	(คุณวุฒิ)		ผู้ช่วยนักวิชาการสุขาภิบาล	(คุณวุฒิ)	๑๘๐,๐๐๐ (๑๕,๐๐๐ X ๑๒)	-	-	๑๘๐,๐๐๐
๑๙	นางสาวทวีพร กัมณีย์ (การจัดการทรัพยากรดินและสิ่งแวดล้อม)	วท.บ.		ผู้ช่วยนักวิชาการสิ่งแวดล้อม	(คุณวุฒิ)		ผู้ช่วยนักวิชาการสิ่งแวดล้อม	(คุณวุฒิ)	๑๘๐,๐๐๐ (๑๕,๐๐๐ X ๑๒)	-	-	๑๘๐,๐๐๐
๒๐	นายชัยนาม ผากพิช (เครื่องจักรกลเกษตร)	วท.บ.		ผู้ช่วยนายช่างเครื่องกล	(คุณวุฒิ)		ผู้ช่วยนายช่างเครื่องกล	(คุณวุฒิ)	๑๘๐,๐๐๐ (๑๕,๐๐๐ X ๑๒)	-	-	๑๘๐,๐๐๐
๒๑	นายธีรวัฒน์ วีรพงษ์	ปวส. (ไฟฟ้ากำลัง)		ผู้ช่วยนายช่างไฟฟ้า	(คุณวุฒิ)		ผู้ช่วยนายช่างไฟฟ้า	(คุณวุฒิ)	๑๘๐,๐๐๐ (๑๕,๐๐๐ X ๑๒)	-	-	๑๘๐,๐๐๐
๒๒	นางสาวกชพร คำนวนฤกษ์ (สาธารณสุขชุมชน)	ส.บ.		ผู้ช่วยเจ้าพนักงานสาธารณสุข	(คุณวุฒิ)		ผู้ช่วยเจ้าพนักงานสาธารณสุข	(คุณวุฒิ)	๑๘๐,๐๐๐ (๑๕,๐๐๐ X ๑๒)	-	-	๑๘๐,๐๐๐
๒๓	นางสาวสิริวรรณ สายสุภี (การบัญชี)	ปวส.		ผู้ช่วยเจ้าพนักงานธุรการ	(คุณวุฒิ)		ผู้ช่วยเจ้าพนักงานธุรการ	(คุณวุฒิ)	๑๘๐,๐๐๐ (๑๕,๐๐๐ X ๑๒)	-	-	๑๘๐,๐๐๐
๒๔	นางสาวชุติมณฑน์ สุขิมล (การจัดการ)	บธ.บ.		ผู้ช่วยเจ้าพนักงานธุรการ	(คุณวุฒิ)		ผู้ช่วยเจ้าพนักงานธุรการ	(คุณวุฒิ)	๑๘๐,๐๐๐ (๑๕,๐๐๐ X ๑๒)	-	-	๑๘๐,๐๐๐
๒๕	นางสาวสุนันทา บุญปกครอ (คอมพิวเตอร์ธุรกิจ)	ปวส.		ผู้ช่วยเจ้าพนักงานธุรการ	(คุณวุฒิ)		ผู้ช่วยเจ้าพนักงานธุรการ	(คุณวุฒิ)	๑๘๐,๐๐๐ (๑๕,๐๐๐ X ๑๒)	-	-	๑๘๐,๐๐๐
๒๖	นางสาวเสาวลักษณ์ มีธรรม (เศรษฐศาสตร์)	ศ.บ.		ผู้ช่วยเจ้าพนักงานธุรการ	(คุณวุฒิ)		ผู้ช่วยเจ้าพนักงานธุรการ	(คุณวุฒิ)	๑๘๐,๐๐๐ (๑๕,๐๐๐ X ๑๒)	-	-	๑๘๐,๐๐๐
๒๗	นายชัยประวัติ ประจงกิจ (ช่างยนต์)	ปวช.		พนักงานขับเครื่องจักรกลขนาดเบ	ทักษะ		พนักงานขับเครื่องจักรกลขนาดเบ	ทักษะ	๑๕๙,๖๐๐ (๑๓,๓๐๐ X ๑๒)	-	-	๑๕๙,๖๐๐
๒๘	นายสำราญ กองแก้ว	ป.๖		พนักงานขับเครื่องจักรกลขนาดกลาง	ทักษะ		พนักงานขับเครื่องจักรกลขนาดกลาง	ทักษะ	๑๘๐,๐๐๐ (๑๕,๐๐๐ X ๑๒)	-	-	๑๘๐,๐๐๐
๒๙	นายเกรียงไกร หลายวงศ์ทอง	ป.๖		พนักงานขับเครื่องจักรกลขนาดกลาง	ทักษะ		พนักงานขับเครื่องจักรกลขนาดกลาง	ทักษะ	๑๘๐,๐๐๐ (๑๕,๐๐๐ X ๑๒)	-	-	๑๘๐,๐๐๐
๓๐	ว่างเดิม	-		พนักงานขับเครื่องจักรกลขนาดหนัก	ทักษะ		พนักงานขับเครื่องจักรกลขนาดหนัก	ทักษะ	๑๘๐,๐๐๐ (๑๕,๐๐๐ X ๑๒)	-	-	ว่างเดิม
๓๑	นายรุ่งอรุณ สุขเพราะนา	ม.๓		พนักงานขับเครื่องจักรกลขนาดหนัก	ทักษะ		พนักงานขับเครื่องจักรกลขนาดหนัก	ทักษะ	๑๘๐,๐๐๐ (๑๕,๐๐๐ X ๑๒)	-	-	๑๘๐,๐๐๐
๓๒	ว่างเดิม	-		พนักงานขับเครื่องจักรกลขนาดหนัก	ทักษะ		พนักงานขับเครื่องจักรกลขนาดหนัก	ทักษะ	๑๘๐,๐๐๐ (๑๕,๐๐๐ X ๑๒)	-	-	๑๘๐,๐๐๐

บัญชีแสดงจัดคนลงสู่ตำแหน่งและการกำหนดเลขที่ตำแหน่งในส่วนราชการ

กองสาธารณสุข

ที่	ชื่อ - สกุล	คุณวุฒิ การศึกษา	กรอบอัตรากำลังเดิม (ปรับปรุงครั้งที่ ๒)			กรอบอัตรากำลังใหม่			เงินเดือน	เงินประจำตำแหน่ง		หมายเหตุ
			เลขที่ตำแหน่ง	ตำแหน่ง	ระดับ	เลขที่ตำแหน่ง	ตำแหน่ง	ระดับ		เงินประจำ ตำแหน่ง	ค่าตอบแทน/ เงินเพิ่มอื่นๆ	
๓๓	ว่างเดิม	-		พนักงานขับเครื่องจักรกลขนาดหนัก	ทักษะ		พนักงานขับเครื่องจักรกลขนาดหนัก	ทักษะ	๑๘๐,๐๐๐	-	-	ว่างเดิม
๓๔	ว่างเดิม	-		พนักงานขับเครื่องจักรกลขนาดหนัก	ทักษะ		พนักงานขับเครื่องจักรกลขนาดหนัก	ทักษะ	(๑๕,๐๐๐ X ๑๒)	-	-	๑๘๐,๐๐๐
๓๕	ว่างเดิม	-		พนักงานขับเครื่องจักรกลขนาดหนัก	ทักษะ		พนักงานขับเครื่องจักรกลขนาดหนัก	ทักษะ	๑๘๐,๐๐๐	-	-	ว่างเดิม
๓๖	นางคุณจิต ศรีแก้ว	-		พนักงานขับเครื่องจักรกลขนาดหนัก	ทักษะ		พนักงานขับเครื่องจักรกลขนาดหนัก	ทักษะ	(๑๕,๐๐๐ X ๑๒)	-	-	๑๘๐,๐๐๐
๓๗	นางอุบล โพธิ์สร้อย	-		พนักงานขับเครื่องจักรกลขนาดหนัก	ทักษะ		พนักงานขับเครื่องจักรกลขนาดหนัก	ทักษะ	๑๘๐,๐๐๐	-	-	ว่างเดิม
๓๘	นายอนุพงศ์ จันทร์เสริฐ	-		พนักงานขับเครื่องจักรกลขนาดหนัก	ทักษะ		พนักงานขับเครื่องจักรกลขนาดหนัก	ทักษะ	(๑๕,๐๐๐ X ๑๒)	-	-	๑๘๐,๐๐๐
๓๙	นายประสิทธิ์ มาเรียน	-		พนักงานขับเครื่องจักรกลขนาดหนัก	ทักษะ		พนักงานขับเครื่องจักรกลขนาดหนัก	ทักษะ	๑๘๐,๐๐๐	-	-	๑๘๐,๐๐๐
๔๐	ว่างเดิม	-		พนักงานขับเครื่องจักรกลขนาดหนัก	ทักษะ		พนักงานขับเครื่องจักรกลขนาดหนัก	ทักษะ	(๑๕,๐๐๐ X ๑๒)	-	-	๑๘๐,๐๐๐
๔๑	นายกิตติศักดิ์ เพชรกิจ	-		พนักงานขับเครื่องจักรกลขนาดหนัก	ทักษะ		พนักงานขับเครื่องจักรกลขนาดหนัก	ทักษะ	๑๘๐,๐๐๐	-	-	๑๘๐,๐๐๐
๔๒	นายไพศาล ศรีชูเปี่ยม	-		พนักงานขับเครื่องจักรกลขนาดหนัก	ทักษะ		พนักงานขับเครื่องจักรกลขนาดหนัก	ทักษะ	(๑๕,๐๐๐ X ๑๒)	-	-	๑๘๐,๐๐๐
๔๓	ว่างเดิม	-		พนักงานขับเครื่องจักรกลขนาดหนัก	ทักษะ		พนักงานขับเครื่องจักรกลขนาดหนัก	ทักษะ	๑๘๐,๐๐๐	-	-	๑๘๐,๐๐๐
๔๔	ว่างเดิม	-		พนักงานขับเครื่องจักรกลขนาดหนัก	ทักษะ		พนักงานขับเครื่องจักรกลขนาดหนัก	ทักษะ	(๑๕,๐๐๐ X ๑๒)	-	-	๑๘๐,๐๐๐
๔๕	นายอนุวัฒน์ พาลีพันธ์	ป.๖		พนักงานขับเครื่องจักรกลขนาดหนัก	ทักษะ		พนักงานขับเครื่องจักรกลขนาดหนัก	ทักษะ	๑๘๐,๐๐๐	-	-	๑๘๐,๐๐๐
๔๖	นายเสมียน สุขเพ็ชร์	ป.๖		พนักงานขับเครื่องจักรกลขนาดหนัก	ทักษะ		พนักงานขับเครื่องจักรกลขนาดหนัก	ทักษะ	(๑๕,๐๐๐ X ๑๒)	-	-	๑๘๐,๐๐๐
๔๗	นายสมชาย สุขชัยศรี	ป.๖		พนักงานขับเครื่องจักรกลขนาดหนัก	ทักษะ		พนักงานขับเครื่องจักรกลขนาดหนัก	ทักษะ	๑๘๐,๐๐๐	-	-	๑๘๐,๐๐๐
๔๘	นายชาติ ทองเกิด	-		พนักงานขับเครื่องจักรกลขนาดหนัก	ทักษะ		พนักงานขับเครื่องจักรกลขนาดหนัก	ทักษะ	(๑๕,๐๐๐ X ๑๒)	-	-	๑๘๐,๐๐๐
				พนักงานขับเครื่องจักรกลขนาดหนัก	ทักษะ		พนักงานขับเครื่องจักรกลขนาดหนัก	ทักษะ	๑๘๐,๐๐๐	-	-	๑๘๐,๐๐๐
				พนักงานขับเครื่องจักรกลขนาดหนัก	ทักษะ		พนักงานขับเครื่องจักรกลขนาดหนัก	ทักษะ	(๑๕,๐๐๐ X ๑๒)	-	-	๑๘๐,๐๐๐

บัญชีแสดงจัดคนลงสู่ตำแหน่งและการกำหนดเลขที่ตำแหน่งในส่วนราชการ

กองสาธารณสุข

ที่	ชื่อ - สกุล	คุณวุฒิ การศึกษา	กรอบอัตรากำลังเดิม (ปรับปรุงครั้งที่ ๒)			กรอบอัตรากำลังใหม่			เงินเดือน	เงินประจำตำแหน่ง		หมายเหตุ
			เลขที่ตำแหน่ง	ตำแหน่ง	ระดับ	เลขที่ตำแหน่ง	ตำแหน่ง	ระดับ		เงินประจำ ตำแหน่ง	ค่าตอบแทน/ เงินเพิ่มอื่นๆ	
๔๙	นายวินัย ผาสุก	ป.๔		คนงานทั่วไป (รถขยะ)	ทั่วไป		คนงานทั่วไป (รถขยะ)	ทั่วไป	๑๐๘,๐๐๐ (๙,๐๐๐ x ๑๒)	-	-	๑๐๘,๐๐๐
๕๐	นายธนชัย มีวีระสม			คนงานทั่วไป (รถขยะ)	ทั่วไป		คนงานทั่วไป (รถขยะ)	ทั่วไป	๑๐๘,๐๐๐ (๙,๐๐๐ x ๑๒)	-	-	๑๐๘,๐๐๐
๕๑	นายกฤตภัก ศรีเสนห์	-		คนสวน (ศูนย์กำจัดขยะ)	ทั่วไป		คนสวน (ศูนย์กำจัดขยะ)	ทั่วไป	๑๐๘,๐๐๐ (๙,๐๐๐ x ๑๒)	-	-	๑๐๘,๐๐๐
๕๒	น.ส.ภาวินี พลายวงค์ทอง	ม.๓		คนสวน (ศูนย์กำจัดขยะ)	ทั่วไป		คนสวน (ศูนย์กำจัดขยะ)	ทั่วไป	๑๐๘,๐๐๐ (๙,๐๐๐ x ๑๒)	-	-	๑๐๘,๐๐๐
๕๓	น.ส.สุจิตรา สาตร์สนอง	ม.๖		คนสวน (ศูนย์กำจัดขยะ)	ทั่วไป		คนสวน (ศูนย์กำจัดขยะ)	ทั่วไป	๑๐๘,๐๐๐ (๙,๐๐๐ x ๑๒)	-	-	๑๐๘,๐๐๐
๕๔	นางจางังค์ เสถียรสัจย์	ป.๖		คนสวน (ศูนย์กำจัดขยะ)	ทั่วไป		คนสวน (ศูนย์กำจัดขยะ)	ทั่วไป	๑๐๘,๐๐๐ (๙,๐๐๐ x ๑๒)	-	-	๑๐๘,๐๐๐
๕๕	นายนิพัทธ์ บุญเลิศ	-		คนสวน (ศูนย์กำจัดขยะ)	ทั่วไป		คนสวน (ศูนย์กำจัดขยะ)	ทั่วไป	๑๐๘,๐๐๐ (๙,๐๐๐ x ๑๒)	-	-	๑๐๘,๐๐๐
๕๖	นายสิปฎ์สุริศร์ ผิวเผือก	-		คนสวน (ศูนย์กำจัดขยะ)	ทั่วไป		คนสวน (ศูนย์กำจัดขยะ)	ทั่วไป	๑๐๘,๐๐๐ (๙,๐๐๐ x ๑๒)	-	-	๑๐๘,๐๐๐
๕๗	นางสาวนารินทร์ อินสร	-		คนสวน (ศูนย์กำจัดขยะ)	ทั่วไป		คนสวน (ศูนย์กำจัดขยะ)	ทั่วไป	๑๐๘,๐๐๐ (๙,๐๐๐ x ๑๒)	-	-	๑๐๘,๐๐๐
๕๘	นายวีรยุทธ พึ่งน้อย	-		คนสวน (ศูนย์กำจัดขยะ)	ทั่วไป		คนสวน (ศูนย์กำจัดขยะ)	ทั่วไป	๑๐๘,๐๐๐ (๙,๐๐๐ x ๑๒)	-	-	๑๐๘,๐๐๐
๕๙	นายธวัชชัย แจ่มจรัส	-		คนสวน (ศูนย์กำจัดขยะ)	ทั่วไป		คนสวน (ศูนย์กำจัดขยะ)	ทั่วไป	๑๐๘,๐๐๐ (๙,๐๐๐ x ๑๒)	-	-	๑๐๘,๐๐๐
๖๐	นางนงเยาว์ มงคลยุทธ	-		คนสวน (ศูนย์กำจัดขยะ)	ทั่วไป		คนสวน (ศูนย์กำจัดขยะ)	ทั่วไป	๑๐๘,๐๐๐ (๙,๐๐๐ x ๑๒)	-	-	๑๐๘,๐๐๐
๖๑	นายอภิสิทธิ์ ธีรสุข	-		คนสวน (ศูนย์กำจัดขยะ)	ทั่วไป		คนสวน (ศูนย์กำจัดขยะ)	ทั่วไป	๑๐๘,๐๐๐ (๙,๐๐๐ x ๑๒)	-	-	๑๐๘,๐๐๐
๖๒	นางสาวจรี วีระวัฒน์	-		คนสวน (ศูนย์กำจัดขยะ)	ทั่วไป		คนสวน (ศูนย์กำจัดขยะ)	ทั่วไป	๑๐๘,๐๐๐ (๙,๐๐๐ x ๑๒)	-	-	๑๐๘,๐๐๐
๖๓	นางสาวมาริสา นัยยะชน	-		คนสวน (ศูนย์กำจัดขยะ)	ทั่วไป		คนสวน (ศูนย์กำจัดขยะ)	ทั่วไป	๑๐๘,๐๐๐ (๙,๐๐๐ x ๑๒)	-	-	๑๐๘,๐๐๐
๖๔	นายวัฒนา นัยยะชน	-		คนสวน (ศูนย์กำจัดขยะ)	ทั่วไป		คนสวน (ศูนย์กำจัดขยะ)	ทั่วไป	๑๐๘,๐๐๐ (๙,๐๐๐ x ๑๒)	-	-	๑๐๘,๐๐๐

บัญชีแสดงจัดคนลงสู่ตำแหน่งและการกำหนดเลขที่ตำแหน่งในส่วนราชการ

กองสาธารณสุข

ที่	ชื่อ - สกุล	คุณวุฒิ การศึกษา	กรอบอัตราเก่าเดิม (ปรับปรุงครั้งที่ ๒)			กรอบอัตราเก่าใหม่			เงินเดือน	เงินประจำตำแหน่ง		หมายเหตุ
			เลขที่ตำแหน่ง	ตำแหน่ง	ระดับ	เลขที่ตำแหน่ง	ตำแหน่ง	ระดับ		เงินประจำ ตำแหน่ง	ค่าตอบแทน/ เงินเพิ่มอื่นๆ	
๖๕	นายสันติ สุขกลิ่น	-		คนสวน (ศูนย์กำจัดขยะ)	ทั่วไป		คนสวน (ศูนย์กำจัดขยะ)	ทั่วไป	๑๐๘,๐๐๐ (๙,๐๐๐ X ๑๒)	-	-	๑๐๘,๐๐๐
๖๖	นายสามารถ นัยยะชน	ม.๓		คนงานทั่วไป (ศูนย์กำจัดขยะ)	ทั่วไป		คนงานทั่วไป (ศูนย์กำจัดขยะ)	ทั่วไป	๑๐๘,๐๐๐ (๙,๐๐๐ X ๑๒)	-	-	๑๐๘,๐๐๐
๖๗	น.ส.ยามณี ประดับญาติ	ป.๖		คนงานทั่วไป (ศูนย์กำจัดขยะ)	ทั่วไป		คนงานทั่วไป (ศูนย์กำจัดขยะ)	ทั่วไป	๑๐๘,๐๐๐ (๙,๐๐๐ X ๑๒)	-	-	๑๐๘,๐๐๐
๖๘	นายสมศักดิ์ รัตติก	ป.๖		คนงานทั่วไป (ศูนย์กำจัดขยะ)	ทั่วไป		คนงานทั่วไป (ศูนย์กำจัดขยะ)	ทั่วไป	๑๐๘,๐๐๐ (๙,๐๐๐ X ๑๒)	-	-	๑๐๘,๐๐๐
๖๙	นายพิเชษฐ เสาวรส	ป.๖		คนงานทั่วไป (ศูนย์กำจัดขยะ)	ทั่วไป		คนงานทั่วไป (ศูนย์กำจัดขยะ)	ทั่วไป	๑๐๘,๐๐๐ (๙,๐๐๐ X ๑๒)	-	-	๑๐๘,๐๐๐
๗๐	นายขวัญ ชันธโสภา	ม.๓		คนงานทั่วไป (ศูนย์กำจัดขยะ)	ทั่วไป		คนงานทั่วไป (ศูนย์กำจัดขยะ)	ทั่วไป	๑๐๘,๐๐๐ (๙,๐๐๐ X ๑๒)	-	-	๑๐๘,๐๐๐
๗๑	นายเอนก แจ่มใส	ม.๖		คนงานทั่วไป (ศูนย์กำจัดขยะ)	ทั่วไป		คนงานทั่วไป (ศูนย์กำจัดขยะ)	ทั่วไป	๑๐๘,๐๐๐ (๙,๐๐๐ X ๑๒)	-	-	๑๐๘,๐๐๐
๗๒	นายนิพนธ์ ศรีสุวรรณ	ป.๖		คนงานทั่วไป (ศูนย์กำจัดขยะ)	ทั่วไป		คนงานทั่วไป (ศูนย์กำจัดขยะ)	ทั่วไป	๑๐๘,๐๐๐ (๙,๐๐๐ X ๑๒)	-	-	๑๐๘,๐๐๐
๗๓	นายสมประสงค์ เสนานุช	ม.๓		คนงานทั่วไป (ศูนย์กำจัดขยะ)	ทั่วไป		คนงานทั่วไป (ศูนย์กำจัดขยะ)	ทั่วไป	๑๐๘,๐๐๐ (๙,๐๐๐ X ๑๒)	-	-	๑๐๘,๐๐๐
๗๔	นายประเทือง เต็งมิ่ง	-		คนงานทั่วไป (ศูนย์กำจัดขยะ)	ทั่วไป		คนงานทั่วไป (ศูนย์กำจัดขยะ)	ทั่วไป	๑๐๘,๐๐๐ (๙,๐๐๐ X ๑๒)	-	-	๑๐๘,๐๐๐
๗๕	นายสมจินต์ แชนทอง	-		คนงานทั่วไป (ศูนย์กำจัดขยะ)	ทั่วไป		คนงานทั่วไป (ศูนย์กำจัดขยะ)	ทั่วไป	๑๐๘,๐๐๐ (๙,๐๐๐ X ๑๒)	-	-	๑๐๘,๐๐๐
๗๖	นายสงกรานต์ นพฤทธิ์	-		คนงานทั่วไป (ศูนย์กำจัดขยะ)	ทั่วไป		คนงานทั่วไป (ศูนย์กำจัดขยะ)	ทั่วไป	๑๐๘,๐๐๐ (๙,๐๐๐ X ๑๒)	-	-	๑๐๘,๐๐๐
๗๗	นายชานนท์ เวชกิจ	-		คนงานทั่วไป (ศูนย์กำจัดขยะ)	ทั่วไป		คนงานทั่วไป (ศูนย์กำจัดขยะ)	ทั่วไป	๑๐๘,๐๐๐ (๙,๐๐๐ X ๑๒)	-	-	๑๐๘,๐๐๐
๗๘	นางสาวศศิวิมล ครองตน	ม.๓		คนงานทั่วไป (ศูนย์กำจัดขยะ)	ทั่วไป		คนงานทั่วไป (ศูนย์กำจัดขยะ)	ทั่วไป	๑๐๘,๐๐๐ (๙,๐๐๐ X ๑๒)	-	-	๑๐๘,๐๐๐
๗๙	นางสาวพัชรี สุทธิรักษ์	ม.๓		คนงานทั่วไป (ศูนย์กำจัดขยะ)	ทั่วไป		คนงานทั่วไป (ศูนย์กำจัดขยะ)	ทั่วไป	๑๐๘,๐๐๐ (๙,๐๐๐ X ๑๒)	-	-	๑๐๘,๐๐๐
๘๐	ว่างเดิม	-		คนงานทั่วไป (ศูนย์กำจัดขยะ)	ทั่วไป		คนงานทั่วไป (ศูนย์กำจัดขยะ)	ทั่วไป	๑๐๘,๐๐๐ (๙,๐๐๐ X ๑๒)	-	-	๑๐๘,๐๐๐

บัญชีแสดงจัดคนลงสู่ตำแหน่งและการกำหนดเลขที่ตำแหน่งในส่วนราชการ

กองยุทธศาสตร์และงบประมาณ

ที่	ชื่อ - สกุล	คุณวุฒิ การศึกษา	กรอบอัตราเก่าเดิม (ปรับปรุงครั้งที่ ๒)			กรอบอัตราเก่าใหม่			เงินเดือน	เงินประจำตำแหน่ง		หมายเหตุ
			เลขที่ตำแหน่ง	ตำแหน่ง	ระดับ	เลขที่ตำแหน่ง	ตำแหน่ง	ระดับ		เงินประจำ ตำแหน่ง	เงิน ค่าตอบแทน/ เงินเพิ่มอื่นๆ	
๑	น.ส.อัมวาลี เกตุแก้ว	ศศ.ม. (รัฐศาสตร์)	๓๒-๑-๐๗-๒๑๐๑-๐๑๑	ผอ.กองยุทธศาสตร์และงบประมาณ (นักบริหารงานทั่วไป)	กลาง	๓๒-๑-๐๗-๒๑๐๑-๐๑๑	ผอ.กองยุทธศาสตร์และงบประมาณ (นักบริหารงานทั่วไป)	กลาง	๕๙๗,๙๖๐	๖๗,๒๐๐	๖๗,๒๐๐ ๑๕,๐๐๐ X	๗๓๒,๓๖๐
๒	น.ส.นุจริย์ ศึกษาชาติ	บธ.ม. (การจัดการทั่วไป)	๓๒-๑-๐๗-๒๑๐๑-๐๑๒	หน.ฝ่ายงบประมาณและเงินอุดหนุน (นักบริหารงานทั่วไป)	ต้น	๓๒-๑-๐๗-๒๑๐๑-๐๑๒	หน.ฝ่ายงบประมาณและเงินอุดหนุน (นักบริหารงานทั่วไป)	ต้น	(๔๙,๘๓๐ X ๑๒) ๕๙๐,๘๐๐	(๕,๖๐๐ X ๑๒) ๑๘,๐๐๐	-	๕๐๘,๘๐๐
๓	น.ส.นาฎยา เกตุมณี	ร.ม. (การเมืองการปกครอง)	๓๑-๑-๐๗-๒๑๐๑-๐๑๓	หน.ฝ่ายยุทธศาสตร์และแผนงาน (นักบริหารงานทั่วไป)	ต้น	๓๑-๑-๐๗-๒๑๐๑-๐๑๓	หน.ฝ่ายยุทธศาสตร์และแผนงาน (นักบริหารงานทั่วไป)	ต้น	(๔๐,๙๐๐ X ๑๒) ๕๙๐,๘๐๐	(๑,๕๐๐ X ๑๒) ๑๘,๐๐๐	-	๕๐๘,๘๐๐
๔	พ.อ.อมรินทร์ ชมภูวิเศษ	ร.ป.ม. (รัฐประศาสนศาสตร์)	๓๒-๑-๐๗-๒๑๐๑-๐๐๖	หัวหน้าฝ่ายประชาสัมพันธ์ (นักบริหารงานทั่วไป)	ต้น	๓๒-๑-๐๗-๒๑๐๑-๐๐๖	หัวหน้าฝ่ายประชาสัมพันธ์ (นักบริหารงานทั่วไป)	ต้น	(๔๐,๙๐๐ X ๑๒) ๕๒๒,๖๔๐	(๑,๕๐๐ X ๑๒) ๑๘,๐๐๐	-	๕๔๐,๖๔๐
๕	นายวัฒน์ ช่างโรจน์	ศศ.บ. (รัฐศาสตร์)	๓๒-๑-๐๗-๒๑๐๑-๐๑๔	หน.ฝ่ายตรวจติดตามและประเมินผล (นักบริหารงานทั่วไป)	ต้น	๓๒-๑-๐๗-๒๑๐๑-๐๑๔	หน.ฝ่ายตรวจติดตามและประเมินผล (นักบริหารงานทั่วไป)	ต้น	(๓๕,๒๒๐ X ๑๒) ๕๔๘,๙๒๐	(๑,๕๐๐ X ๑๒) ๑๘,๐๐๐	-	๕๖๖,๙๒๐
๖	นายพิชัย ชุตินธธีระกุล	ร.ป.ม. (การปกครองท้องถิ่น)	๓๒-๑-๐๗-๒๑๐๑-๐๑๕	หน.ฝ่ายสถิติข้อมูลและสารสนเทศ (นักบริหารงานทั่วไป)	ต้น	๓๒-๑-๐๗-๒๑๐๑-๐๑๕	หน.ฝ่ายสถิติข้อมูลและสารสนเทศ (นักบริหารงานทั่วไป)	ต้น	(๓๗,๔๑๐ X ๑๒) ๕๔๘,๙๒๐	(๑,๕๐๐ X ๑๒) ๑๘,๐๐๐	-	๕๖๖,๙๒๐
๗	น.ส.ทุเรียน มะกรูดอินทร์	ศศ.ม. (รัฐศาสตร์)	๓๒-๑-๐๗-๓๑๐๑-๐๑๘	นักจัดการงานทั่วไป	ชำนาญการ	๓๒-๑-๐๗-๓๑๐๑-๐๑๘	นักจัดการงานทั่วไป	ชำนาญการ	(๓๗,๔๑๐ X ๑๒) ๕๒๒,๙๖๐	-	-	๕๒๒,๙๖๐
๘	น.ส.สตีฟิณ วงษ์ชาญ	ร.ม. (รัฐศาสตร์)	๓๒-๑-๐๗-๓๑๐๑-๐๑๑	นักจัดการงานทั่วไป	ชำนาญการ	๓๒-๑-๐๗-๓๑๐๑-๐๑๑	นักจัดการงานทั่วไป	ชำนาญการ	(๔๓,๕๘๐ X ๑๒) ๕๐๒,๗๒๐	-	-	๕๐๒,๗๒๐
๙	น.ส.ศุภรัตน์ รักถิ่นเกิด	ศศ.ม. (รัฐศาสตร์)	๓๒-๑-๐๗-๓๑๐๓-๐๐๑	นักวิเคราะห์นโยบายและแผน	ปฏิบัติการ	๓๒-๑-๐๗-๓๑๐๓-๐๐๑	นักวิเคราะห์นโยบายและแผน	ปฏิบัติการ	(๓๓,๕๖๐ X ๑๒) ๒๒๒,๒๔๐	-	-	๒๒๒,๒๔๐
๑๐	น.ส.นันทพัทธ์ โตสกุล	ร.ป.ม. (รัฐประศาสนศาสตร์)	๓๒-๑-๐๗-๓๑๐๓-๐๐๒	นักวิเคราะห์นโยบายและแผน	ชำนาญการ	๓๒-๑-๐๗-๓๑๐๓-๐๐๒	นักวิเคราะห์นโยบายและแผน	ชำนาญการ	(๑๘,๕๒๐ X ๑๒) ๓๐๕,๖๔๐	-	-	๓๐๕,๖๔๐
๑๑	นางอุมาพร บุญโพธิ์ทอง	ร.ป.ม. (รัฐประศาสนศาสตร์)	๓๒-๑-๐๗-๓๑๐๓-๐๐๓	นักวิเคราะห์นโยบายและแผน	ชำนาญการ	๓๒-๑-๐๗-๓๑๐๓-๐๐๓	นักวิเคราะห์นโยบายและแผน	ชำนาญการ	(๒๕,๔๗๐ X ๑๒) ๓๘๙,๔๐๐	-	-	๓๘๙,๔๐๐
๑๒	น.ส.พิกุล ตรีกลิ่น	ศศ.บ. (นิเทศศาสตร์)	๓๒-๑-๐๗-๓๑๐๓-๐๐๔	นักวิเคราะห์นโยบายและแผน	ชำนาญการ	๓๒-๑-๐๗-๓๑๐๓-๐๐๔	นักวิเคราะห์นโยบายและแผน	ชำนาญการ	(๓๒,๕๕๐ X ๑๒) ๓๖๒,๖๔๐	-	-	๓๖๒,๖๔๐
๑๓	นายเฉลิมชัย สุขะนิล	ศศ.บ. (เศรษฐศาสตร์ธุรกิจ)	๓๒-๑-๐๗-๓๑๐๓-๐๐๕	นักวิเคราะห์นโยบายและแผน	ชำนาญการ	๓๒-๑-๐๗-๓๑๐๓-๐๐๕	นักวิเคราะห์นโยบายและแผน	ชำนาญการ	(๓๐,๒๒๐ X ๑๒) ๓๒๙,๗๖๐	-	-	๓๒๙,๗๖๐
๑๔	นายวีระชัย ตาสว่าง	ศศ.ม. (รัฐประศาสนศาสตร์)	๓๒-๑-๐๗-๓๑๐๓-๐๐๖	นักวิเคราะห์นโยบายและแผน	ชำนาญการ	๓๒-๑-๐๗-๓๑๐๓-๐๐๖	นักวิเคราะห์นโยบายและแผน	ชำนาญการ	(๒๗,๔๘๐ X ๑๒) ๓๒๓,๗๖๐	-	-	๓๒๓,๗๖๐
๑๕	น.ส.นันทิยา วิบูลย์จันทร์	บธ.บ. (การเงินการธนาคาร)	๓๒-๑-๐๗-๓๑๐๓-๐๐๗	นักวิเคราะห์นโยบายและแผน	ปฏิบัติการ	๓๒-๑-๐๗-๓๑๐๓-๐๐๗	นักวิเคราะห์นโยบายและแผน	ปฏิบัติการ	(๒๖,๙๘๐ X ๑๒) ๒๒๙,๙๒๐	-	-	๒๒๙,๙๒๐
๑๖	น.ส.สิริมา พวงบุปผา	ร.ม. (รัฐศาสตร์)	๓๒-๑-๐๗-๓๑๐๓-๐๐๘	นักวิเคราะห์นโยบายและแผน	ชำนาญการ	๓๒-๑-๐๗-๓๑๐๓-๐๐๘	นักวิเคราะห์นโยบายและแผน	ชำนาญการ	(๑๙,๑๖๐ X ๑๒) ๓๙๖,๐๐๐	-	-	๓๙๖,๐๐๐

บัญชีแสดงจัดคนลงสู่ตำแหน่งและการกำหนดเลขที่ตำแหน่งในส่วนราชการ
กองยุทธศาสตร์และงบประมาณ

ที่	ชื่อ - สกุล	คุณวุฒิ การศึกษา	กรอบอัตรากำลังเดิม (ปรับปรุงครั้งที่ ๒)			กรอบอัตรากำลังใหม่			เงินเดือน	เงินประจำตำแหน่ง		หมายเหตุ
			เลขที่ตำแหน่ง	ตำแหน่ง	ระดับ	เลขที่ตำแหน่ง	ตำแหน่ง	ระดับ		เงินประจำ ตำแหน่ง	เงิน ค่าตอบแทน/ เงินเพิ่มอื่นๆ	
๑๗	น.ส.มยุรา ฤกษ์เกษม	ศศ.บ. (การบัญชี)	๓๒-๑-๐๗-๓๑๐๓-๐๐๙	นักวิเคราะห์นโยบายและแผน	ปฏิบัติการ	๓๒-๑-๐๗-๓๑๐๓-๐๐๙	นักวิเคราะห์นโยบายและแผน	ปฏิบัติการ	๑๙๔,๖๔๐	-	-	๑๙๔,๖๔๐
๑๘	อยู่ระหว่างดำเนินการของ กสค.		๓๒-๑-๐๗-๓๑๐๓-๐๑๐	นักวิเคราะห์นโยบายและแผน	ปก./ชก.	๓๒-๑-๐๗-๓๑๐๓-๐๑๐	นักวิเคราะห์นโยบายและแผน	ปก./ชก.	(๑๖,๒๒๐ X ๑๒) ๓๕๕,๓๒๐	-	-	อยู่ระหว่างดำเนินการของ กสค. ๓๕๕,๓๒๐
๑๙	อยู่ระหว่างดำเนินการของ กสค.		๓๒-๑-๐๗-๓๑๐๓-๐๑๑	นักวิเคราะห์นโยบายและแผน	ปก./ชก.	๓๒-๑-๐๗-๓๑๐๓-๐๑๑	นักวิเคราะห์นโยบายและแผน	ปก./ชก.	(ค่ากลางเงินเดือน) ๓๕๕,๓๒๐	-	-	อยู่ระหว่างดำเนินการของ กสค. ๓๕๕,๓๒๐
๒๐	นายทัศนัย ไม้แป้น	วท.บ. (คอมพิวเตอร์)	๓๒-๑-๐๗-๓๑๐๖-๐๐๑	นักวิชาการคอมพิวเตอร์	ชำนาญการ	๓๒-๑-๐๗-๓๑๐๖-๐๐๑	นักวิชาการคอมพิวเตอร์	ชำนาญการ	๓๖๙,๔๘๐	-	-	๓๖๙,๔๘๐
๒๑	นายพีรกาจ พูลสวัสดิ์	บธ.บ. (คอมพิวเตอร์ธุรกิจ)	๓๒-๑-๐๗-๓๑๐๖-๐๐๒	นักวิชาการคอมพิวเตอร์	ปฏิบัติการ	๓๒-๑-๐๗-๓๑๐๖-๐๐๒	นักวิชาการคอมพิวเตอร์	ปฏิบัติการ	(๓๐,๗๙๐ X ๑๒) ๒๑๐,๘๔๐	-	-	๒๑๐,๘๔๐
๒๒	น.ส.พิจิภา วงศ์ปิดแก้ว	บธ.บ. (คอมพิวเตอร์ธุรกิจ)	๓๒-๑-๐๗-๓๑๐๖-๐๐๓	นักวิชาการคอมพิวเตอร์	ชำนาญการ	๓๒-๑-๐๗-๓๑๐๖-๐๐๓	นักวิชาการคอมพิวเตอร์	ชำนาญการ	(๑๗,๕๗๐ X ๑๒) ๒๑๒,๖๐๐	-	-	๒๑๒,๖๐๐
๒๓	น.ส.วลัยรัตน์ นิลชาติ	บธ.บ. (เทคโนโลยีสารสนเทศธุรกิจ)	๓๒-๑-๐๗-๓๑๐๖-๐๐๔	นักวิชาการคอมพิวเตอร์	ชำนาญการ	๓๒-๑-๐๗-๓๑๐๖-๐๐๔	นักวิชาการคอมพิวเตอร์	ชำนาญการ	(๒๓,๕๕๐ X ๑๒) ๒๘๒,๖๐๐	-	-	๒๘๒,๖๐๐
๒๔	น.ส.ภนาพรรณ นานถมทอง	ร.ป.ม. (รัฐประศาสนศาสตร์)	๓๒-๑-๐๗-๓๑๐๑-๐๐๑	นักประชาสัมพันธ์	ชำนาญการ	๓๒-๑-๐๗-๓๑๐๑-๐๐๑	นักประชาสัมพันธ์	ชำนาญการ	(๒๓,๕๕๐ X ๑๒) ๔๑๖,๑๖๐	-	-	๔๑๖,๑๖๐
๒๕	อยู่ระหว่างดำเนินการของ กสค.		๓๒-๑-๐๗-๓๑๐๑-๐๐๒	นักประชาสัมพันธ์	ปก./ชก.	๓๒-๑-๐๗-๓๑๐๑-๐๐๒	นักประชาสัมพันธ์	ปก./ชก.	(๓๔,๖๘๐ X ๑๒) ๓๕๕,๓๒๐	-	-	อยู่ระหว่างดำเนินการของ กสค. ๓๕๕,๓๒๐.๐
๒๖	อยู่ระหว่างดำเนินการของ กสค.		๓๒-๑-๐๗-๔๑๐๑-๐๐๖	เจ้าพนักงานธุรการ	ปง./ชง.	๓๒-๑-๐๗-๔๑๐๑-๐๐๖	เจ้าพนักงานธุรการ	ปง./ชง.	๒๙๗,๙๐๐	-	-	อยู่ระหว่างดำเนินการของ กสค. ๒๙๗,๙๐๐
๒๗	ว่างเดิม		๓๒-๑-๐๗-๔๑๐๑-๐๐๗	เจ้าพนักงานธุรการ	ปง./ชง.	๓๒-๑-๐๗-๔๑๐๑-๐๐๗	เจ้าพนักงานธุรการ	ปง./ชง.	(ค่ากลางเงินเดือน) ๒๙๗,๙๐๐	-	-	(ว่างเดิม) ๒๙๗,๙๐๐
๒๘	อยู่ระหว่างดำเนินการของ กสค.		๓๒-๑-๐๗-๔๑๐๑-๐๒๒	เจ้าพนักงานธุรการ	ปง./ชง.	๓๒-๑-๐๗-๔๑๐๑-๐๒๒	เจ้าพนักงานธุรการ	ปง./ชง.	(ค่ากลางเงินเดือน) ๒๙๗,๙๐๐	-	-	อยู่ระหว่างดำเนินการของ กสค. ๒๙๗,๙๐๐
๒๙	พนักงานจ้างตามภารกิจ ว่างเดิม			ผู้ช่วยนักจัดการงานทั่วไป	(คุณวุฒิ)		ผู้ช่วยนักจัดการงานทั่วไป	(คุณวุฒิ)	๑๘๐,๐๐๐	-	-	(ว่างเดิม)
๓๐	น.ส.พรพรรณ สุขวัตร	บธ.บ. (การบริหารทรัพยากรมนุษย์)		ผ.นักวิเคราะห์นโยบายและแผน	(คุณวุฒิ)		ผ.นักวิเคราะห์นโยบายและแผน	(คุณวุฒิ)	(๑๕,๐๐๐ X ๑๒) ๑๘๖,๕๖๐	-	-	๑๘๖,๕๖๐
๓๑	น.ส.โชติยา ชูติธนภัทร	บธ.บ. (การจัดการทั่วไป)		ผ.นักวิเคราะห์นโยบายและแผน	(คุณวุฒิ)		ผ.นักวิเคราะห์นโยบายและแผน	(คุณวุฒิ)	(๑๖,๓๘๐ X ๑๒) ๑๙๖,๕๖๐	-	-	๑๙๖,๕๖๐

บัญชีแสดงจัดคนลงสู่ตำแหน่งและการกำหนดเลขที่ตำแหน่งในส่วนราชการ
กองยุทธศาสตร์และงบประมาณ

ที่	ชื่อ - สกุล	คุณวุฒิ การศึกษา	กรอบอัตรากำลังเดิม (ปรับปรุงครั้งที่ ๒)			กรอบอัตรากำลังใหม่			เงินเดือน	เงินประจำตำแหน่ง		หมายเหตุ
			เลขที่ตำแหน่ง	ตำแหน่ง	ระดับ	เลขที่ตำแหน่ง	ตำแหน่ง	ระดับ		เงินประจำ ตำแหน่ง	เงิน ค่าตอบแทน/ เงินเพิ่มอื่นๆ	
๓๒	ว่างเดิม			ผช.นักวิเคราะห์นโยบายและแผน	(คุณวุฒิ)		ผช.นักวิเคราะห์นโยบายและแผน	(คุณวุฒิ)	๑๘๐,๐๐๐	-	-	(ว่างเดิม)
๓๓	ว่างเดิม			ผช.นักวิเคราะห์นโยบายและแผน	(คุณวุฒิ)		ผช.นักวิเคราะห์นโยบายและแผน	(คุณวุฒิ)	(๑๕,๐๐๐ X ๑๒) ๑๘๐,๐๐๐	-	-	๑๘๐,๐๐๐ (ว่างเดิม)
๓๔	ว่างเดิม			ผช.นักวิเคราะห์นโยบายและแผน	(คุณวุฒิ)		ผช.นักวิเคราะห์นโยบายและแผน	(คุณวุฒิ)	(๑๕,๐๐๐ X ๑๒) ๑๘๐,๐๐๐	-	-	๑๘๐,๐๐๐ (ว่างเดิม)
๓๕	นายวิรัชญ์ สวงนสุข	บธ.บ. (เทคโนโลยีสารสนเทศธุรกิจ)	-	ผู้ช่วยนักวิชาการคอมพิวเตอร์	(คุณวุฒิ)		ผู้ช่วยนักวิชาการคอมพิวเตอร์	(คุณวุฒิ)	(๑๕,๐๐๐ X ๑๒) ๑๘๐,๐๐๐	-	-	๑๘๐,๐๐๐
๓๖	นายธนภัท พุ่งลัดดา	วท.บ. (เทคโนโลยีสารสนเทศ)	-	ผู้ช่วยนักวิชาการคอมพิวเตอร์	(คุณวุฒิ)		ผู้ช่วยนักวิชาการคอมพิวเตอร์	(คุณวุฒิ)	(๑๕,๐๐๐ X ๑๒) ๑๘๐,๐๐๐	-	-	๑๘๐,๐๐๐
๓๗	ว่างเดิม			ผู้ช่วยนักวิชาการคอมพิวเตอร์	(คุณวุฒิ)		ผู้ช่วยนักวิชาการคอมพิวเตอร์	(คุณวุฒิ)	(๑๕,๐๐๐ X ๑๒) ๑๘๐,๐๐๐	-	-	(ว่างเดิม)
๓๘	ว่างเดิม			ผู้ช่วยนักวิชาการคอมพิวเตอร์	(คุณวุฒิ)		ผู้ช่วยนักวิชาการคอมพิวเตอร์	(คุณวุฒิ)	(๑๕,๐๐๐ X ๑๒) ๑๘๐,๐๐๐	-	-	๑๘๐,๐๐๐ (ว่างเดิม)
๓๙	นายนवल บุญนิมิตร	บธ.บ. (การตลาด)		ผู้ช่วยนักประชาสัมพันธ์	(คุณวุฒิ)		ผู้ช่วยนักประชาสัมพันธ์	(คุณวุฒิ)	(๑๕,๐๐๐ X ๑๒) ๒๕๕,๙๖๐	-	-	๑๘๐,๐๐๐ ๒๕๕,๙๖๐
๔๐	นายเจษฎา นางาม	นศ.บ. (การจัดการโฆษณา)		ผู้ช่วยนักประชาสัมพันธ์	(คุณวุฒิ)		ผู้ช่วยนักประชาสัมพันธ์	(คุณวุฒิ)	(๒๑,๓๓๐ X ๑๒) ๒๕๘,๕๒๐	-	-	๒๕๘,๕๒๐
๔๑	นางสาวกนกลักษณ์ อินทร์ใจเอื้อ	ศ.บ. (เศรษฐศาสตร์ธุรกิจ)		ผู้ช่วยนักประชาสัมพันธ์	(คุณวุฒิ)		ผู้ช่วยนักประชาสัมพันธ์	(คุณวุฒิ)	(๒๐,๗๑๐ X ๑๒) ๒๕๓,๕๖๐	-	-	๒๕๓,๕๖๐
๔๒	น.ส.กชพร ดีเลิศ	บธ.บ. (การตลาด)		ผู้ช่วยนักประชาสัมพันธ์	(คุณวุฒิ)		ผู้ช่วยนักประชาสัมพันธ์	(คุณวุฒิ)	(๒๑,๑๓๐ X ๑๒) ๒๓๙,๔๐๐	-	-	๒๓๙,๔๐๐
๔๓	น.ส.ภิษันท์ พยัฆ	ศษ.บ. (เทคโนโลยีทางการศึกษา)		ผู้ช่วยนักประชาสัมพันธ์	(คุณวุฒิ)		ผู้ช่วยนักประชาสัมพันธ์	(คุณวุฒิ)	(๑๙,๙๕๐ X ๑๒) ๒๔๑,๖๘๐	-	-	๒๔๑,๖๘๐
๔๔	นางวันดี มานเสถียร	ปวส. (การตลาด)		ผู้ช่วยเจ้าพนักงานประชาสัมพันธ์	(คุณวุฒิ)		ผู้ช่วยเจ้าพนักงานประชาสัมพันธ์	(คุณวุฒิ)	(๒๐,๑๔๐ X ๑๒) ๑๗๐,๕๒๐	-	-	๑๗๐,๕๒๐
๔๕	ว่างเดิม			ผช.เจ้าพนักงานธุรการ	(คุณวุฒิ)		ผช.เจ้าพนักงานธุรการ	(คุณวุฒิ)	(๑๔,๒๑๐ X ๑๒) ๑๓๘,๐๐๐	-	-	(ว่างเดิม)
									(๑๑,๕๐๐ X ๑๒)			๑๓๘,๐๐๐

ที่	ชื่อ - สกุล	คุณวุฒิการศึกษา	กรอบอัตราค่าจ้างเดิม (ปรับปรุงครั้งที่ ๒)			กรอบอัตราค่าจ้างใหม่			เงินเดือน	เงินประจำตำแหน่ง		หมายเหตุ
			เลขที่ตำแหน่ง	ตำแหน่ง	ระดับ	เลขที่ตำแหน่ง	ตำแหน่ง	ระดับ		เงินประจำตำแหน่ง/วิทยฐานะ	เงินค่าตอบแทน/เงินเพิ่มอื่นๆ	
๑	นางสาวชญาณีตา กาญจนละเนา	ศษ.ม.	๓๒-๑-๐๘-๒๑๐๗-๐๐๑	ผอ.กองการศึกษา ศาสนาและวัฒนธรรม	กลาง	๓๒-๑-๐๘-๒๑๐๗-๐๐๑	ผอ.กองการศึกษา ศาสนาและวัฒนธรรม	กลาง	๔๙๕,๐๐๐	๖๗,๒๐๐	๖๗,๒๐๐	๖๒๙,๔๐๐
๒	น.ส.จิรอรุณีย์ บุญยกักดิ์	นศ.ม. (นิเทศศาสตร์)	๓๒-๑-๐๘-๒๑๐๗-๐๐๒	(นักบริหารงานการศึกษา) หน.ฝ่ายบริหารการศึกษา (นักบริหารงานการศึกษา)	ต้น	๓๒-๑-๐๘-๒๑๐๗-๐๐๒	(นักบริหารงานการศึกษา) หน.ฝ่ายบริหารการศึกษา (นักบริหารงานการศึกษา)	ต้น	(๔๑,๒๕๐ x ๑๒) ๕๒๒,๙๖๐	(๕,๖๐๐ x ๑๒) ๑๘,๐๐๐	(๕,๖๐๐ x ๑๒) -	๕๔๐,๙๖๐
๓	อยู่ระหว่างดำเนินการของ กจ.		๓๒-๑-๐๘-๒๑๐๗-๐๐๓	หน.ฝ่ายส่งเสริมการศึกษา ศาสนาและวัฒนธรรม (นักบริหารงานการศึกษา)	ต้น	๓๒-๑-๐๘-๒๑๐๗-๐๐๓	หน.ฝ่ายส่งเสริมการศึกษา ศาสนาและวัฒนธรรม	ต้น	๓๙๓,๖๐๐	๑๘,๐๐๐	-	อยู่ระหว่าง ดำเนินการของ กจ.
๔	สิบเอกเอกชัย อุทรัพย์	บธ.บ. (การบัญชี)	๓๒-๑-๐๘-๓๑๐๑-๐๒๔	นักจัดการงานทั่วไป	ชำนาญการ	๓๒-๑-๐๘-๓๑๐๑-๐๒๔	นักจัดการงานทั่วไป	ชำนาญการ	(ค่ากลางเงินเดือน) ๓๖๒,๖๔๐	-	-	๔๑๑,๖๐๐ ๓๖๒,๖๔๐
๕	ว่างเดิม		๓๒-๑-๐๘-๓๑๐๑-๐๒๕	นักจัดการงานทั่วไป	ปก./ชก.	๓๒-๑-๐๘-๓๑๐๑-๐๒๕	นักจัดการงานทั่วไป	ปก./ชก.	๓๕๕,๓๒๐	-	-	(ว่างเดิม)
๖	ว่างเดิม		๓๒-๑-๐๘-๓๑๐๑-๐๒๖	นักจัดการงานทั่วไป	ปก./ชก.	๓๒-๑-๐๘-๓๑๐๑-๐๒๖	นักจัดการงานทั่วไป	ปก./ชก.	(ค่ากลางเงินเดือน) ๓๕๕,๓๒๐	-	-	๓๕๕,๖๒๐ (ว่างเดิม)
๗	นางบังอร ศรีพิสุทธิ์	ศษ.ม. (การบริหารการศึกษา)	๓๒-๑-๐๘-๓๑๐๑-๐๒๗	นักจัดการงานทั่วไป	ชำนาญการ	๓๒-๑-๐๘-๓๑๐๑-๐๒๗	นักจัดการงานทั่วไป	ชำนาญการ	(ค่ากลางเงินเดือน) ๔๑๖,๑๖๐	-	-	๓๕๕,๖๒๐ ๔๑๖,๑๖๐
๘	นางอัมพรพรรณ ชำบรรทอง	ร.ป.บ. (รัฐประศาสนศาสตร์)	๓๒-๑-๐๘-๓๑๐๑-๐๒๘	นักจัดการงานทั่วไป	ชำนาญการ	๓๒-๑-๐๘-๓๑๐๑-๐๒๘	นักจัดการงานทั่วไป	ชำนาญการ	(๓๔,๖๘๐ x ๑๒) ๓๖๙,๔๘๐	-	-	๓๖๙,๔๘๐
๙	น.ส.อากา สมจิตร	บธ.บ. (การบัญชี)	๓๒-๑-๐๘-๓๕๐๓-๐๐๑	นักวิชาการศึกษา	ชำนาญการ	๓๒-๑-๐๘-๓๕๐๓-๐๐๑	นักวิชาการศึกษา	ชำนาญการ	(๓๐,๗๕๐ x ๑๒) ๓๗๖,๐๘๐	-	-	๓๗๖,๐๘๐
๑๐	น.ส.สงบ คงทนไพศาล	ค.บ. (การบริหารการศึกษา)	๓๒-๑-๐๘-๓๕๐๓-๐๐๒	นักวิชาการศึกษา	ชำนาญการ	๓๒-๑-๐๘-๓๕๐๓-๐๐๒	นักวิชาการศึกษา	ชำนาญการ	(๓๑,๓๔๐ x ๑๒) ๖๑๘,๒๔๐	-	-	๖๑๘,๒๔๐
๑๑	น.ส.สุริชญา ธวัชชัย	ศษ.ม. (บริหารการศึกษา)	๓๒-๑-๐๘-๓๕๐๓-๐๐๓	นักวิชาการศึกษา	ชำนาญการ	๓๒-๑-๐๘-๓๕๐๓-๐๐๓	นักวิชาการศึกษา	ชำนาญการ	(๕๑,๕๒๐ x ๑๒) ๓๓๖,๓๖๐	-	-	๓๓๖,๓๖๐
๑๒	ว่างเดิม		๓๒-๑-๐๘-๓๕๐๓-๐๐๔	นักวิชาการศึกษา	ปก./ชก.	๓๒-๑-๐๘-๓๕๐๓-๐๐๔	นักวิชาการศึกษา	ปก./ชก.	(๒๘,๐๓๐ x ๑๒) ๓๕๕,๓๒๐	-	-	(ว่างเดิม)
๑๓	นางสาวอภิญญา แพทย์รักษา	ศศ.บ. (สารสนเทศศึกษา)	๓๒-๑-๐๘-๓๕๐๓-๐๐๕	นักวิชาการศึกษา	ปฏิบัติการ	๓๒-๑-๐๘-๓๕๐๓-๐๐๕	นักวิชาการศึกษา	ปฏิบัติการ	(ค่ากลางเงินเดือน) ๒๑๔,๕๖๐	-	-	๓๕๕,๖๒๐ ๒๑๔,๕๖๐
๑๔	นายปิติพงษ์ คำพระ	ศษ.ม. (บริหารการศึกษา)	๓๒-๑-๐๘-๓๕๐๓-๐๐๖	นักวิชาการศึกษา	ปฏิบัติการ	๓๒-๑-๐๘-๓๕๐๓-๐๐๖	นักวิชาการศึกษา	ปฏิบัติการ	(๑๗,๘๘๐ x ๑๒) ๒๕๓,๖๘๐	-	-	๒๕๓,๖๘๐
๑๕	ว่างเดิม		๓๒-๑-๐๘-๓๕๐๓-๐๐๗	นักวิชาการศึกษา	ปก./ชก.	๓๒-๑-๐๘-๓๕๐๓-๐๐๗	นักวิชาการศึกษา	ปก./ชก.	(๒๑,๑๔๐x๑๒) ๓๕๕,๓๒๐	-	-	(ว่างเดิม)
๑๖	ว่างเดิม		๓๒-๑-๐๘-๓๕๑๑-๐๐๑	ศึกษานิเทศก์	ปก./ชก.	๓๒-๑-๐๘-๓๕๑๑-๐๐๑	ศึกษานิเทศก์	ปก./ชก.	(ค่ากลางเงินเดือน) ๓๕๕,๓๒๐	-	-	๓๕๕,๖๒๐ ว่างเดิม
๑๗	นายสมใจ มีเฉย	ร.บ. (รัฐศาสตร์)	๓๒-๑-๐๘-๔๑๐๑-๐๑๓	เจ้าพนักงานธุรการ	ปฏิบัติงาน	๓๒-๑-๐๘-๔๑๐๑-๐๑๓	เจ้าพนักงานธุรการ	ปฏิบัติงาน	(ค่ากลางเงินเดือน) ๑๕๘,๖๘๐	-	-	๓๕๕,๓๒๐ ๑๖๐,๐๐๐

กองการศึกษา ศาสนาและวัฒนธรรม

ที่	ชื่อ - สกุล	คุณวุฒิการศึกษา	กรอบอัตราเก่าเดิม (ปรับปรุงครั้งที่ ๒)			กรอบอัตราค่าจ้างใหม่			เงินเดือน	เงินประจำตำแหน่ง		หมายเหตุ
			เลขที่ตำแหน่ง	ตำแหน่ง	ระดับ	เลขที่ตำแหน่ง	ตำแหน่ง	ระดับ		เงินประจำตำแหน่ง/เงินวิทยฐานะ	เงินค่าตอบแทน/เงินเพิ่มอื่นๆ	
๑๘	นายณัฐบุรินทร์ ชำบรรเทือง	ร.บ. (รัฐประศาสนศาสตร์)	๓๒-๑-๐๘-๔๑๐๑-๐๑๔	เจ้าพนักงานธุรการ	ชำนาญงาน	๓๒-๑-๐๘-๔๑๐๑-๐๑๔	เจ้าพนักงานธุรการ	ชำนาญงาน	๓๑๘,๙๖๐ (๒๖,๕๘๐ X ๑๒)	-	-	๓๑๘,๙๖๐
๑๙	พนักงานจ้างควบคุมการกิจ น.ส.พัชรา มะลิทอง	บธ.บ. (คอมพิวเตอร์ธุรกิจ)		ผู้ช่วยนักจัดการงานทั่วไป	คุณวุฒิ		ผู้ช่วยนักจัดการงานทั่วไป	คุณวุฒิ	๒๓๑,๓๖๐ (๑๙,๒๘๐ X ๑๒)	-	-	๒๓๑,๓๖๐
๒๐	ว่างเดิม			ผู้ช่วยนักจัดการงานทั่วไป	คุณวุฒิ		ผู้ช่วยนักจัดการงานทั่วไป	คุณวุฒิ	๑๘๐,๐๐๐ (๑๕,๐๐๐ X ๑๒)	-	-	(ว่างเดิม)
๒๑	นางวันทนา โห้สมบุรณ์	ปวส. การตลาด		ผู้ช่วยเจ้าพนักงานธุรการ	คุณวุฒิ		ผู้ช่วยเจ้าพนักงานธุรการ	คุณวุฒิ	๑๔๓,๕๒๐ (๑๑,๙๖๐ X ๑๒)	-	-	๑๔๓,๕๒๐
ข้าราชการครูโรงเรียนวัดช้างทอง												
๒๒	นางกานต์สินี วิเศษสมบัติ	ศษ.ม. (การบริหารการศึกษา)	๓๒๑๐๘๕๕๐๐๓๓๐	ผู้อำนวยการสถานศึกษา	คศ.๓	๓๒๑๐๘๕๕๐๐๓๓๐	ผู้อำนวยการสถานศึกษา	คศ.๓	๖๙๓,๔๘๐ (๕๗,๗๙๐ X ๑๒)	๕,๖๐๐	๕,๖๐๐	เงินอุดหนุน
๒๓	น.ส.รัฐภรณ์ พรหมพิราม	ศษ.ม. (การบริหารการศึกษา)	๓๒๑๐๘๕๕๐๐๓๓๑	รองผู้อำนวยการสถานศึกษา	คศ.๓	๓๒๑๐๘๕๕๐๐๓๓๑	รองผู้อำนวยการสถานศึกษา	คศ.๓	๔๖๖,๔๔๐ (๓๘,๘๗๐ X ๑๒)	๕,๖๐๐	๕,๖๐๐	เงินอุดหนุน
๒๔	นายทวีชัย จินะใจ	ค.บ. (ศิลปศึกษา)	๓๒๑๐๘๖๕๐๐๓๓๒	ครูชำนาญการพิเศษ	คศ.๓	๓๒๑๐๘๖๕๐๐๓๓๒	ครูชำนาญการพิเศษ	คศ.๓	๔๖๕,๐๐๐ (๓๘,๗๕๐ X ๑๒)	๕,๖๐๐	๕,๖๐๐	เงินอุดหนุน
๒๕	นายทองศักดิ์ เรืองโฮสถ	ค.บ. (วิทยาศาสตร์ทั่วไป)	๓๒๑๐๘๖๕๐๐๓๓๓	ครูชำนาญการพิเศษ	คศ.๓	๓๒๑๐๘๖๕๐๐๓๓๓	ครูชำนาญการพิเศษ	คศ.๓	๖๕๐,๕๒๐ (๕๔,๒๑๐ X ๑๒)	๕,๖๐๐	๕,๖๐๐	เงินอุดหนุน
๒๖	นายชัยวัฒน์ เปลี่ยนกลิ่น	กศ.บ. (ศิลปกรรมศาสตร์ศึกษา ดนตรีศึกษา - ดนตรีไทย)	๓๒๑๐๘๖๕๐๐๓๓๔	ครูชำนาญการ	คศ.๒	๓๒๑๐๘๖๕๐๐๓๓๔	ครูชำนาญการ	คศ.๒	๓๗๑,๐๔๐ (๓๐,๙๒๐ X ๑๒)	๓,๕๐๐	-	เงินอุดหนุน
๒๗	นางพรปวีณ์ หากะวี	ค.บ. วิทยาศาสตร์ทั่วไป	๓๒๑๐๘๖๕๐๐๓๓๕	ครู	คศ.๑	๓๒๑๐๘๖๕๐๐๓๓๕	ครู	คศ.๑	๒๘๗,๗๖๐ (๒๓,๙๘๐ X ๑๒)	-	-	เงินอุดหนุน
๒๘	น.ส.เกสรดา บัวศรี	ศษ.ม. (การบริหารการศึกษา)	๓๒๑๐๘๖๕๐๐๓๓๖	ครูชำนาญการ	คศ.๒	๓๒๑๐๘๖๕๐๐๓๓๖	ครูชำนาญการ	คศ.๒	๓๒๔,๒๔๐ (๒๗,๐๒๐ X ๑๒)	๓,๕๐๐	-	เงินอุดหนุน
๒๙	อยู่ระหว่างดำเนินการของ กสท.		๓๒๑๐๘๖๕๐๐๓๓๗	ครูผู้ช่วย	-	๓๒๑๐๘๖๕๐๐๓๓๗	ครูผู้ช่วย	-	๑๘๙,๖๐๐ (๑๕,๘๐๐ X ๑๒)	-	-	อยู่ระหว่างดำเนินการของ กสท.
๓๐	น.ส.จุฑาภรณ์ บุญคง	ศษ.ม. (การบริหารการศึกษา)	๓๒๑๐๘๖๕๐๐๓๓๘	ครูชำนาญการ	คศ.๒	๓๒๑๐๘๖๕๐๐๓๓๘	ครูชำนาญการ	คศ.๒	๓๒๙,๐๔๐ (๒๗,๔๒๐ X ๑๒)	๓,๕๐๐	-	เงินอุดหนุน
๓๑	นายศิริชัย ทองโคตร	ศน.ม. (การบริหารการศึกษา)	๓๒๑๐๘๖๕๐๐๓๓๙	ครู	คศ.๑	๓๒๑๐๘๖๕๐๐๓๓๙	ครู	คศ.๑	๒๑๔,๕๖๐ (๑๗,๘๘๐ X ๑๒)	-	-	เงินอุดหนุน
๓๒	น.ส.สุภาภาณูจน์ บำรุงพฤก	ค.บ. (คณิตศาสตร์)	๓๒๑๐๘๖๕๐๐๓๔๐	ครูผู้ช่วย	-	๓๒๑๐๘๖๕๐๐๓๔๐	ครูผู้ช่วย	-	๑๘๙,๖๐๐ (๑๕,๘๐๐ X ๑๒)	-	-	เงินอุดหนุน
๓๓	ว่าง		๓๒๑๐๘๖๕๐๐๓๔๑	ครู	คศ.๑	๓๒๑๐๘๖๕๐๐๓๔๑	ครู	คศ.๑	๒๔๐,๖๐๐ (๒๐,๐๕๐ X ๑๒)	-	-	เงินอุดหนุน

กองการศึกษา ศาสนาและวัฒนธรรม

ที่	ชื่อ - สกุล	คุณวุฒิการศึกษา	กรอบอัตรากำลังเดิม (ปรับปรุงครั้งที่ ๒)			กรอบอัตรากำลังใหม่			เงินเดือน	เงินประจำตำแหน่ง		หมายเหตุ
			เลขที่ตำแหน่ง	ตำแหน่ง	ระดับ	เลขที่ตำแหน่ง	ตำแหน่ง	ระดับ		เงินประจำตำแหน่ง/เงินวิทยฐานะ	เงินค่าตอบแทน/เงินเพิ่มอื่นๆ	
๓๔	ว่าง		๓๒๑๐๘๖๕๐๐๓๔๒	ครู	คศ.๑	๓๒๑๐๘๖๕๐๐๓๔๒	ครู	คศ.๑	๒๔๕,๒๘๐	-	-	เงินอุดหนุน
๓๕	อยู่ระหว่างดำเนินการของ กสค.		๓๒๑๐๘๖๕๐๐๓๔๓	ครูผู้ช่วย	-	๓๒๑๐๘๖๕๐๐๓๔๓	ครูผู้ช่วย	-	(๒๐,๔๔๐ x ๑๒)	-	-	อยู่ระหว่างดำเนินการของ กสค.
๓๖	ว่าง	-	รอลเลขอัตรจากกรม	ครูผู้ช่วย	-	รอลเลขอัตรจากกรม	ครูผู้ช่วย	-	-	-	-	เงินอุดหนุน
๓๗	ว่าง	-	รอลเลขอัตรจากกรม	ครูผู้ช่วย	-	รอลเลขอัตรจากกรม	ครูผู้ช่วย	-	-	-	-	เงินอุดหนุน
๓๘	ว่าง	-	รอลเลขอัตรจากกรม	ครูผู้ช่วย	-	รอลเลขอัตรจากกรม	ครูผู้ช่วย	-	-	-	-	เงินอุดหนุน
๓๙	ว่าง	-	รอลเลขอัตรจากกรม	ครูผู้ช่วย	-	รอลเลขอัตรจากกรม	ครูผู้ช่วย	-	-	-	-	เงินอุดหนุน
๔๐	ว่าง	-	รอลเลขอัตรจากกรม	ครูผู้ช่วย	-	รอลเลขอัตรจากกรม	ครูผู้ช่วย	-	-	-	-	เงินอุดหนุน
๔๑	ว่าง	-	รอลเลขอัตรจากกรม	ครูผู้ช่วย	-	รอลเลขอัตรจากกรม	ครูผู้ช่วย	-	-	-	-	เงินอุดหนุน
๔๒	ว่าง	-	รอลเลขอัตรจากกรม	ครูผู้ช่วย	-	รอลเลขอัตรจากกรม	ครูผู้ช่วย	-	-	-	-	เงินอุดหนุน
๔๓	ว่าง	-	รอลเลขอัตรจากกรม	ครูผู้ช่วย	-	รอลเลขอัตรจากกรม	ครูผู้ช่วย	-	-	-	-	เงินอุดหนุน
๔๔	ว่าง	-	รอลเลขอัตรจากกรม	ครูผู้ช่วย	-	รอลเลขอัตรจากกรม	ครูผู้ช่วย	-	-	-	-	เงินอุดหนุน
๔๕	ว่าง	-	รอลเลขอัตรจากกรม	ครูผู้ช่วย	-	รอลเลขอัตรจากกรม	ครูผู้ช่วย	-	-	-	-	เงินอุดหนุน
๔๖	ว่าง	-	รอลเลขอัตรจากกรม	ครูผู้ช่วย	-	รอลเลขอัตรจากกรม	ครูผู้ช่วย	-	-	-	-	เงินอุดหนุน
๔๗	ว่าง	-	รอลเลขอัตรจากกรม	ครูผู้ช่วย	-	รอลเลขอัตรจากกรม	ครูผู้ช่วย	-	-	-	-	เงินอุดหนุน
๔๘	ว่าง	-	รอลเลขอัตรจากกรม	ครูผู้ช่วย	-	รอลเลขอัตรจากกรม	ครูผู้ช่วย	-	-	-	-	เงินอุดหนุน
๔๙	ว่าง	-	รอลเลขอัตรจากกรม	ครูผู้ช่วย	-	รอลเลขอัตรจากกรม	ครูผู้ช่วย	-	-	-	-	เงินอุดหนุน
๕๐	ว่าง	-	รอลเลขอัตรจากกรม	ครูผู้ช่วย	-	รอลเลขอัตรจากกรม	ครูผู้ช่วย	-	-	-	-	เงินอุดหนุน

บัญชีเงินบริจาคคนละผู้หนึ่งและกาารกำหนดเลขที่ตำแหน่ง ในสวนราชการ

กองการศึกษา ศาสนาและวัฒนธรรม

ที่	ชื่อ - สกุล	คุณวุฒิการศึกษา	กรอบอัตราเก่าเดิม (ปรับปรุงครั้งที่ ๒)			กรอบอัตราค่าใหม่			เงินเดือน	เงินประจำตำแหน่ง		หมายเหตุ
			เลขที่ตำแหน่ง	ตำแหน่ง	ระดับ	เลขที่ตำแหน่ง	ตำแหน่ง	ระดับ		เงินประจำตำแหน่ง/เงินวิทยฐานะ	เงินค่าตอบแทน/เงินเพิ่มอื่นๆ	
พนักงานจ้างโรงเรียนวัดช่างทอง												
๕๑	น.ส.ธนิดา ภูขงศรีรัตน์	ค.บ. (การศึกษาปฐมวัย)		ผู้ช่วยครู	(คุณวุฒิ)		ผู้ช่วยครู	(คุณวุฒิ)	๒๘๑,๗๖๐ (๒๓,๔๘๐ x ๑๒)	-	-	๒๘๑,๗๖๐
๕๒	นายจรัส กลิ่นงาม	ค.บ. (คณิตศาสตร์)		ผู้ช่วยครู	(คุณวุฒิ)		ผู้ช่วยครู	(คุณวุฒิ)	๒๖๖,๐๔๐ (๒๒,๑๗๐ x ๑๒)	-	-	๒๖๖,๐๔๐
๕๓	น.ส.ศุภรัตน์ บุญเลิศ	ค.บ. (สังคมศึกษา)		ผู้ช่วยครู	(คุณวุฒิ)		ผู้ช่วยครู	(คุณวุฒิ)	๒๓๓,๔๐๐ (๑๙,๔๕๐ x ๑๒)	-	-	๒๓๓,๔๐๐
๕๔	ว่างเดิม			ผู้ช่วยครู	(คุณวุฒิ)		ผู้ช่วยครู	(คุณวุฒิ)	๑๘๐,๐๐๐ (๑๕,๐๐๐ x ๑๒)	-	-	ว่างเดิม
๕๕	นายธีรยุทธ ภูมิโรสง	ค.บ. (การศึกษาปฐมวัย)		ผู้ช่วยครู	(คุณวุฒิ)		ผู้ช่วยครู	(คุณวุฒิ)	๒๐๗,๖๐๐ (๑๗,๓๐๐ x ๑๒)	-	-	๒๐๗,๖๐๐
๕๖	น.ส.นารากร บุญเต็ม	ค.บ. (การศึกษาปฐมวัย)		ผู้ช่วยครู	(คุณวุฒิ)		ผู้ช่วยครู	(คุณวุฒิ)	๒๐๑,๖๐๐ (๑๖,๘๐๐ x ๑๒)	-	-	๒๐๑,๖๐๐
๕๗	ว่างเดิม			ผู้ช่วยครู	(คุณวุฒิ)		ผู้ช่วยครู	(คุณวุฒิ)	๑๘๐,๐๐๐ (๑๕,๐๐๐ x ๑๒)	-	-	ว่างเดิม
๕๘	น.ส.ประกายวรรณ แผงทรัพย์	ค.บ. (การประถมศึกษา)		ผู้ช่วยครู	(คุณวุฒิ)		ผู้ช่วยครู	(คุณวุฒิ)	๑๙๗,๗๖๐ (๑๖,๔๘๐ x ๑๒)	-	-	๑๙๗,๗๖๐
๕๙	น.ส.วรรณวิษา ปั้นเหน่งเพชร	ศษ.บ. (การศึกษาปฐมวัย)		ผู้ช่วยครู	(คุณวุฒิ)		ผู้ช่วยครู	(คุณวุฒิ)	๑๘๐,๐๐๐ (๑๕,๐๐๐ x ๑๒)	-	-	๑๘๐,๐๐๐
๖๐	น.ส.ชญานี ศิลป์เบญจพร	ศษ.บ. (การประถมศึกษา)		ผู้ช่วยครู	(คุณวุฒิ)		ผู้ช่วยครู	(คุณวุฒิ)	๑๘๐,๐๐๐ (๑๕,๐๐๐ x ๑๒)	-	-	๑๘๐,๐๐๐
๖๑	นายพุดพิงค์ ฐักร	ค.บ. (การสอนภาษาอังกฤษ)		ผู้ช่วยครู	(คุณวุฒิ)		ผู้ช่วยครู	(คุณวุฒิ)	๑๘๐,๐๐๐ (๑๕,๐๐๐ x ๑๒)	-	-	๑๘๐,๐๐๐
๖๒	ว่างเดิม			ผู้ช่วยครู	(คุณวุฒิ)		ผู้ช่วยครู	(คุณวุฒิ)	๑๘๐,๐๐๐ (๑๕,๐๐๐ x ๑๒)	-	-	ว่างเดิม
๖๓	ว่างเดิม			ผู้ช่วยครู	(คุณวุฒิ)		ผู้ช่วยครู	(คุณวุฒิ)	๑๘๐,๐๐๐ (๑๕,๐๐๐ x ๑๒)	-	-	ว่างเดิม
๖๔	ว่างเดิม			ผู้ช่วยครู	(คุณวุฒิ)		ผู้ช่วยครู	(คุณวุฒิ)	๑๘๐,๐๐๐ (๑๕,๐๐๐ x ๑๒)	-	-	ว่างเดิม
๖๕	ว่างเดิม			ผู้ช่วยครู	(คุณวุฒิ)		ผู้ช่วยครู	(คุณวุฒิ)	๑๘๐,๐๐๐ (๑๕,๐๐๐ x ๑๒)	-	-	ว่างเดิม
๖๖	นายพิรพงศ์ ประพันธ์เสน	บช.บ.		ผู้ช่วยนักวิชาการเงินและบัญชี	(คุณวุฒิ)		ผู้ช่วยนักวิชาการเงินและบัญชี	(คุณวุฒิ)	๑๘๐,๐๐๐ (๑๕,๐๐๐ x ๑๒)	-	-	๑๘๐,๐๐๐
๖๗	น.ส.ไอลดา ไชยชนะ	บธ.บ. (การบัญชี)		ผู้ช่วยนักวิชาการพัสดุ	(คุณวุฒิ)		ผู้ช่วยนักวิชาการพัสดุ	(คุณวุฒิ)	๑๘๐,๐๐๐ (๑๕,๐๐๐ x ๑๒)	-	-	๑๘๐,๐๐๐

กองการศึกษา ศาสนาและวัฒนธรรม

ที่	ชื่อ - สกุล	คุณวุฒิการศึกษา	กรอบอัตราเก่าเดิม (ปรับปรุงครั้งที่ ๒)			กรอบอัตราค่าใหม่			เงินเดือน	เงินประจำตำแหน่ง		หมายเหตุ
			เลขที่ตำแหน่ง	ตำแหน่ง	ระดับ	เลขที่ตำแหน่ง	ตำแหน่ง	ระดับ		เงินประจำตำแหน่ง/วิทยฐานะ	เงินค่าตอบแทน/เงินเพิ่มอื่นๆ	
๖๘	ว่างเดิม	-		พนักงานขับรถยนต์	(ทักษะ)		พนักงานขับรถยนต์	(ทักษะ)	๑๓๘,๐๐๐	-	-	ว่างเดิม
๖๙	น.ส.รัชนี คงมีทรัพย์	ปวส. (คอมพิวเตอร์)		บุคลากรสนับสนุนการสอน (ผู้ช่วยเจ้าพนักงานธุรการ)	(คุณวุฒิ)		ผู้ช่วยเจ้าพนักงานธุรการ	(คุณวุฒิ)	(๑๑,๕๐๐ X ๑๒) ๑๖๔,๗๖๐	-	-	๑๓๘,๐๐๐ ๑๖๔,๗๖๐
๗๐	ว่างเดิม			บุคลากรสนับสนุนการสอน (ผู้ช่วยเจ้าพนักงานธุรการ)	(คุณวุฒิ)		ผู้ช่วยเจ้าพนักงานธุรการ	(คุณวุฒิ)	(๑๓,๗๓๐ X ๑๒) ๑๓๘,๐๐๐	-	-	ว่างเดิม
๗๑	นายละเอียด ไวยวิชา	ม.๖		บุคลากรสนับสนุนสถานศึกษา (ภารโรง)	ทั่วไป		ภารโรง	ทั่วไป	(๑๑,๕๐๐ X ๑๒) ๑๐๘,๐๐๐	-	-	๑๓๘,๐๐๐ ๑๐๘,๐๐๐
๗๒	นางสำรวม ธรรมภาค	ป.๖		บุคลากรสนับสนุนสถานศึกษา (ภารโรง)	ทั่วไป		ภารโรง	ทั่วไป	(๙,๐๐๐ X ๑๒) ๑๐๘,๐๐๐	-	-	๑๐๘,๐๐๐
๗๓	นายมิตรชัย พัฒน์จันทร์	ม.๖		บุคลากรสนับสนุนสถานศึกษา (ภารโรง)	ทั่วไป		ภารโรง	ทั่วไป	(๙,๐๐๐ X ๑๒) ๑๐๘,๐๐๐	-	-	๑๐๘,๐๐๐
ข้าราชการครูโรงเรียนวัดป่าคาเจริญวิทยา												
๗๔	นางณัฐสินี หล้าภิโรจน์	ศษ.ม. (การบริหารการศึกษา)	๓๒๑๐๘๕๕๐๐๓๔๔	ผู้อำนวยการสถานศึกษา ชำนาญการพิเศษ	คศ.๓	๓๒๑๐๘๕๕๐๐๓๔๔	ผู้อำนวยการสถานศึกษา ชำนาญการพิเศษ	คศ.๓	๕๓๑,๖๐๐	๕,๖๐๐	๕,๖๐๐	เงินอุดหนุน
๗๕	ว่างเดิม		๓๒๑๐๘๕๕๐๐๓๔๕	รองผู้อำนวยการสถานศึกษา	คศ.๒	๓๒๑๐๘๕๕๐๐๓๔๕	รองผู้อำนวยการสถานศึกษา	คศ.๒	(๔๔,๓๐๐ X ๑๒) ๓๒๓,๗๖๐	๓,๕๐๐	-	เงินอุดหนุน
๗๖	น.ส.สุภาพร อ่อนอ่อน	ศษ.ม. (การบริหารการศึกษา)	๓๒๑๐๘๕๕๐๐๓๔๖	รองผู้อำนวยการสถานศึกษา ชำนาญการ	คศ.๒	๓๒๑๐๘๕๕๐๐๓๔๖	รองผู้อำนวยการสถานศึกษา ชำนาญการ	คศ.๒	(๒๖,๙๘๐ X ๑๒) ๕๕๔,๖๔๐	๓,๕๐๐	-	เงินอุดหนุน
๗๗	ว่างเดิม		๓๒๑๐๘๕๕๐๐๓๔๗	รองผู้อำนวยการสถานศึกษา	คศ.๒	๓๒๑๐๘๕๕๐๐๓๔๗	รองผู้อำนวยการสถานศึกษา	คศ.๒	(๔๖,๒๒๐ X ๑๒) ๓๗๗,๒๘๐	๓,๕๐๐	-	เงินอุดหนุน
๗๘	น.ส.ผกาทิพย์ ทองอิม	ศษ.ม. (การบริหารการศึกษา)	๓๒๑๐๘๖๕๐๐๓๔๘	ครูชำนาญการ	คศ.๒	๓๒๑๐๘๖๕๐๐๓๔๘	ครูชำนาญการ	คศ.๒	(๓๓,๔๔๐ X ๑๒) ๓๔๕,๑๒๐	๓,๕๐๐	-	เงินอุดหนุน
๗๙	ว่างเดิม		๓๒๑๐๘๖๕๐๐๓๔๙	ครูชำนาญการ	คศ.๒	๓๒๑๐๘๖๕๐๐๓๔๙	ครูชำนาญการ	คศ.๒	(๒๘,๗๖๐ X ๑๒) ๖๘๗,๐๐๐	๓,๕๐๐	-	เงินอุดหนุน
๘๐	นายประสิทธิ์ ปุยะสันต์	ศษ.ม. (การบริหารการศึกษา)	๓๒๑๐๘๖๕๐๐๓๕๐	ครูชำนาญการพิเศษ	คศ.๓	๓๒๑๐๘๖๕๐๐๓๕๐	ครูชำนาญการพิเศษ	คศ.๓	(๕๗,๒๕๐ X ๑๒) ๖๐๙,๑๒๐	๕,๖๐๐	๕,๖๐๐	เงินอุดหนุน
๘๑	น.ส.ภุชญา สุวรรณ	ศษ.ม. (การบริหารการศึกษา)	๓๒๑๐๘๖๕๐๐๓๕๑	ครูชำนาญการ	คศ.๒	๓๒๑๐๘๖๕๐๐๓๕๑	ครูชำนาญการ	คศ.๒	(๕๐,๗๖๐ X ๑๒) ๔๓๐,๐๘๐	๓,๕๐๐	-	เงินอุดหนุน
๘๒	ว่างเดิม		๓๒๑๐๘๖๕๐๐๓๕๒	ครูชำนาญการพิเศษ	คศ.๓	๓๒๑๐๘๖๕๐๐๓๕๒	ครูชำนาญการพิเศษ	คศ.๓	(๓๕,๘๔๐ X ๑๒) ๗๓๓,๙๒๐	๕,๖๐๐	๕,๖๐๐	เงินอุดหนุน
๘๓	ว่างเดิม		๓๒๑๐๘๖๕๐๐๓๕๓	ครูชำนาญการพิเศษ	คศ.๓	๓๒๑๐๘๖๕๐๐๓๕๓	ครูชำนาญการพิเศษ	คศ.๓	(๖๑,๑๖๐ X ๑๒) ๖๗๙,๓๒๐	๕,๖๐๐	๕,๖๐๐	เงินอุดหนุน
๘๔	ว่างเดิม		๓๒๑๐๘๖๕๐๐๓๕๔	ครูชำนาญการพิเศษ	คศ.๓	๓๒๑๐๘๖๕๐๐๓๕๔	ครูชำนาญการพิเศษ	คศ.๓	(๕๖,๖๑๐ X ๑๒) ๘๒๘,๔๘๐	๕,๖๐๐	๕,๖๐๐	เงินอุดหนุน

บัญชีแสดงผลคนลงตำแหน่งและการกำหนดเลขที่ตำแหน่งในส่วนราชการ

กองการศึกษา ศาสนาและวัฒนธรรม

ที่	ชื่อ - สกุล	คุณวุฒิการศึกษา	กรอบอัตราเก่าเดิม (ปรับปรุงครั้งที่ ๒)			กรอบอัตราค่าใหม่			เงินเดือน	เงินประจำตำแหน่ง		หมายเหตุ
			เลขที่ตำแหน่ง	ตำแหน่ง	ระดับ	เลขที่ตำแหน่ง	ตำแหน่ง	ระดับ		เงินประจำตำแหน่ง/เงินวิทยฐานะ	เงินค่าตอบแทน/เงินเพิ่มอื่นๆ	
๘๕	นางพรธิดา สุนันทารอด	ค.บ. (คณิตศาสตร์)	๓๒๑๐๘๖๕๐๐๓๕๕	ครูชำนาญการพิเศษ	คศ.๓	๓๒๑๐๘๖๕๐๐๓๕๕	ครูชำนาญการพิเศษ	คศ.๓	๗๗๓,๑๖๐ (๖๔,๔๓๐ X ๑๒)	๕,๖๐๐	๕,๖๐๐	เงินอุดหนุน
๘๖	นายดรินทร์ กาภูโอรจน์	ค.บ. (คอมพิวเตอร์ศึกษา)	๓๒๑๐๘๖๕๐๐๓๕๖	ครูชำนาญการ	คศ.๒	๓๒๑๐๘๖๕๐๐๓๕๖	ครูชำนาญการ	คศ.๒	๓๘๑,๖๐๐ (๓๑,๘๐๐ X ๑๒)	๓,๕๐๐	-	เงินอุดหนุน
๘๗	ว่างเดิม		๓๒๑๐๘๖๕๐๐๓๕๗	ครูชำนาญการพิเศษ	คศ.๓	๓๒๑๐๘๖๕๐๐๓๕๗	ครูชำนาญการพิเศษ	คศ.๓	๖๔๗,๔๐๐ (๕๓,๙๕๐ X ๑๒)	๕,๖๐๐	๕,๖๐๐	เงินอุดหนุน
๘๘	น.ส.บังอร สนวนฟู	วท.บ. (สถิติประยุกต์)	๓๒๑๐๘๖๕๐๐๓๕๘	ครูชำนาญการ	คศ.๒	๓๒๑๐๘๖๕๐๐๓๕๘	ครูชำนาญการ	คศ.๒	๔๐๘,๒๔๐ (๓๔,๐๒๐ X ๑๒)	๓,๕๐๐	-	เงินอุดหนุน
๘๙	น.ส.ขวัญมัน ภูริลาพันธ์	ศศ.ม. (ภาษาอังกฤษ)	๓๒๑๐๘๖๕๐๐๓๕๙	ครูผู้ช่วย	-	๓๒๑๐๘๖๕๐๐๓๕๙	ครูผู้ช่วย	-	๑๙๗,๑๖๐ (๑๖,๔๓๐ X ๑๒)	-	-	เงินอุดหนุน
๙๐	ว่างเดิม		๓๒๑๐๘๖๕๐๐๓๖๐	ครูชำนาญการ	คศ.๒	๓๒๑๐๘๖๕๐๐๓๖๐	ครูชำนาญการ	คศ.๒	๖๒๓,๖๔๐ (๕๑,๙๗๐ X ๑๒)	๓,๕๐๐	-	เงินอุดหนุน
๙๑	นายสมยศ บุญปลูก	ศษ.บ. (การบริหารการศึกษา)	๓๒๑๐๘๖๕๐๐๓๖๑	ครูชำนาญการ	คศ.๒	๓๒๑๐๘๖๕๐๐๓๖๑	ครูชำนาญการ	คศ.๒	๓๙๑,๐๘๐ (๓๒,๕๙๐ X ๑๒)	๓,๕๐๐	-	เงินอุดหนุน
๙๒	น.ส.วันเพ็ญ โฮสอินทร์	ค.บ. (การศึกษาปฐมวัย)	๓๒๑๐๘๖๕๐๐๓๖๒	ครูชำนาญการ	คศ.๒	๓๒๑๐๘๖๕๐๐๓๖๒	ครูชำนาญการ	คศ.๒	๓๔๕,๑๒๐ (๒๘,๗๖๐ X ๑๒)	๓,๕๐๐	-	เงินอุดหนุน
๙๓	ว่างเดิม		๓๒๑๐๘๖๕๐๐๓๖๓	ครูชำนาญการพิเศษ	คศ.๓	๓๒๑๐๘๖๕๐๐๓๖๓	ครูชำนาญการพิเศษ	คศ.๓	๗๕๙,๙๖๐ (๖๓,๓๓๐ X ๑๒)	๕,๖๐๐	๕,๖๐๐	เงินอุดหนุน
๙๔	นางพิชชาวรรณ สิริภพหงศรี	ศษ.ม. (การบริหารการศึกษา)	๓๒๑๐๘๖๕๐๐๓๖๔	ครูชำนาญการ	คศ.๒	๓๒๑๐๘๖๕๐๐๓๖๔	ครูชำนาญการพิเศษ	คศ.๓	๓๗๔,๘๘๐ (๓๑,๒๔๐ X ๑๒)	๕,๖๐๐	๕,๖๐๐	เงินอุดหนุน
๙๕	น.ส.ชุตินันท์ เดือนแรม	ศษ.ม. (การบริหารการศึกษา)	๓๒๑๐๘๖๕๐๐๓๖๕	ครูชำนาญการพิเศษ	คศ.๓	๓๒๑๐๘๖๕๐๐๓๖๕	ครูชำนาญการพิเศษ	คศ.๓	๔๐๖,๒๐๐ (๓๓,๘๕๐ X ๑๒)	๕,๖๐๐	๕,๖๐๐	เงินอุดหนุน
๙๖	น.ส.พรทิพย์ ปราบสกุล	ศษ.ม. (การบริหารการศึกษา)	๓๒๑๐๘๖๕๐๐๓๖๖	ครูชำนาญการพิเศษ	คศ.๓	๓๒๑๐๘๖๕๐๐๓๖๖	ครูชำนาญการพิเศษ	คศ.๓	๔๓๒,๐๐๐ (๓๖,๐๐๐ X ๑๒)	๕,๖๐๐	๕,๖๐๐	เงินอุดหนุน
๙๗	น.ส.ดวงใจ ส่งเสริม	ค.บ. (การศึกษาปฐมวัย)	๓๒๑๐๘๖๕๐๐๓๖๗	ครูชำนาญการพิเศษ	คศ.๓	๓๒๑๐๘๖๕๐๐๓๖๗	ครูชำนาญการพิเศษ	คศ.๓	๔๐๐,๓๒๐ (๓๓,๓๖๐ X ๑๒)	๕,๖๐๐	๕,๖๐๐	เงินอุดหนุน
๙๘	นายรัฐพลี หาญล้ำวง	ศษ.ม. (การบริหารการศึกษา)	๓๒๑๐๘๖๕๐๐๓๖๘	ครูชำนาญการพิเศษ	คศ.๓	๓๒๑๐๘๖๕๐๐๓๖๘	ครูชำนาญการพิเศษ	คศ.๓	๔๓๗,๒๘๐ (๓๖,๔๔๐ X ๑๒)	๕,๖๐๐	๕,๖๐๐	เงินอุดหนุน
๙๙	นายธนาชัย หัยธิดา	ศษ.ม. (การบริหารการศึกษา)	๓๒๑๐๘๖๕๐๐๓๖๙	ครูชำนาญการพิเศษ	คศ.๓	๓๒๑๐๘๖๕๐๐๓๖๙	ครูชำนาญการพิเศษ	คศ.๓	๔๒๕,๕๒๐ (๓๕,๔๖๐ X ๑๒)	๕,๖๐๐	๕,๖๐๐	เงินอุดหนุน
๑๐๐	นายสาโรจน์ บุญพันธุ์	ศษ.ม. (การบริหารการศึกษา)	๓๒๑๐๘๖๕๐๐๓๗๐	ครูชำนาญการพิเศษ	คศ.๓	๓๒๑๐๘๖๕๐๐๓๗๐	ครูชำนาญการพิเศษ	คศ.๓	๔๒๒,๔๐๐ (๓๕,๒๐๐ X ๑๒)	๕,๖๐๐	๕,๖๐๐	เงินอุดหนุน
๑๐๑	นายพนธ์วิศ ทิรัญรักษ์ตระกูล	ค.ม. (การจัดการการเรียนรู้)	๓๒๑๐๘๖๕๐๐๓๗๑	ครูชำนาญการ	คศ.๒	๓๒๑๐๘๖๕๐๐๓๗๑	ครูชำนาญการ	คศ.๒	๔๐๘,๒๔๐ (๓๔,๐๒๐ X ๑๒)	๓,๕๐๐	-	เงินอุดหนุน
๑๐๒	ว่างเดิม		๓๒๑๐๘๖๕๐๐๓๗๒	ครูชำนาญการพิเศษ	คศ.๓	๓๒๑๐๘๖๕๐๐๓๗๒	ครูชำนาญการพิเศษ	คศ.๓	๔๒๖,๔๘๐ (๓๕,๕๓๐ X ๑๒)	๕,๖๐๐	๕,๖๐๐	เงินอุดหนุน

บัญชีแสดงจัดคนลงสู่ตำแหน่งและการกำหนดเลขที่ตำแหน่งในส่วนราชการ

กองการศึกษา ศาสนาและวัฒนธรรม

ที่	ชื่อ - สกุล	คุณวุฒิการศึกษา	กรอบอัตราเก่าเดิม (ปรับปรุงครั้งที่ ๒)			กรอบอัตราเก่าถึงใหม่			เงินเดือน	เงินประจำตำแหน่ง		หมายเหตุ
			เลขที่ตำแหน่ง	ตำแหน่ง	ระดับ	เลขที่ตำแหน่ง	ตำแหน่ง	ระดับ		เงินประจำตำแหน่ง/เงินวิทยฐานะ	เงินค่าตอบแทน/เงินเพิ่มอื่นๆ	
๑๐๓	น.ส.เนตรชนก เทือกแถว	ศษ.ม. (การบริหารการศึกษา)	๓๒๑๐๘๖๕๐๐๓๗๓	ครูชำนาญการพิเศษ	คศ.๓	๓๒๑๐๘๖๕๐๐๓๗๓	ครูชำนาญการพิเศษ	คศ.๓	๔๔๑,๓๖๐ (๓๖,๗๘๐ X ๑๒)	๕,๖๐๐	๕,๖๐๐	เงินอุดหนุน
๑๐๔	น.ส.ทิพวรรณ ศรีสมร	ศษ.ม. (การบริหารการศึกษา)	๓๒๑๐๘๖๕๐๐๓๗๔	ครูชำนาญการ	คศ.๒	๓๒๑๐๘๖๕๐๐๓๗๔	ครูชำนาญการ	คศ.๒	๓๗๗,๐๔๐ (๓๑,๔๒๐ X ๑๒)	๓,๕๐๐	-	เงินอุดหนุน
๑๐๕	นายธวัชชัย พุ่มทองดี	ศษ.ม. (การบริหารการศึกษา)	๓๒๑๐๘๖๕๐๐๓๗๕	ครูชำนาญการ	คศ.๒	๓๒๑๐๘๖๕๐๐๓๗๕	ครูชำนาญการ	คศ.๒	๓๘๘,๘๐๐ (๓๒,๔๐๐ X ๑๒)	๓,๕๐๐	-	เงินอุดหนุน
๑๐๖	นายภรณ์ชัย ทองเพชร	ค.บ. (ดนตรีศึกษา)	๓๒๑๐๘๖๕๐๐๓๗๖	ครู	คศ.๑	๓๒๑๐๘๖๕๐๐๓๗๖	ครูชำนาญการ	คศ.๒	๓๔๔,๖๔๐ (๒๘,๗๒๐ X ๑๒)	๓,๕๐๐	-	เงินอุดหนุน
๑๐๗	น.ส.จิราภรณ์ นุสดี	ศษ.บ. (นาฏศิลป์ไทยศึกษา)	๓๒๑๐๘๖๕๐๐๓๗๗	ครู	คศ.๑	๓๒๑๐๘๖๕๐๐๓๗๗	ครูชำนาญการ	คศ.๒	๓๓๑,๙๒๐ (๒๗,๖๖๐ X ๑๒)	๓,๕๐๐	-	เงินอุดหนุน
๑๐๘	น.ส.พรรณิศา พัดพิน	ค.บ. (คณิตศาสตร์)	๓๒๑๐๘๖๕๐๐๓๗๘	ครู	คศ.๑	๓๒๑๐๘๖๕๐๐๓๗๘	ครู	คศ.๑	๒๕๕,๑๒๐ (๒๑,๒๖๐ X ๑๒)	-	-	เงินอุดหนุน
๑๐๙	น.ส.สุภัทรา ชื่นชม	ค.บ. (วิทยาศาสตร์)	๓๒๑๐๘๖๕๐๐๓๗๙	ครู	คศ.๑	๓๒๑๐๘๖๕๐๐๓๗๙	ครู	คศ.๑	๒๕๘,๓๖๐ (๒๑,๕๓๐ X ๑๒)	-	-	เงินอุดหนุน
๑๑๐	น.ส.พัชรี สุทธิประภา	ค.บ. (วิทยาศาสตร์)	๓๒๑๐๘๖๕๐๐๓๘๐	ครู	คศ.๑	๓๒๑๐๘๖๕๐๐๓๘๐	ครู	คศ.๑	๒๔๘,๕๒๐ (๒๐,๗๑๐ X ๑๒)	-	-	เงินอุดหนุน
๑๑๑	นายปกาสิต เอี้ยวสกุล	อ.บ. (ไฟฟ้า)	๓๒๑๐๘๖๕๐๐๓๘๑	ครู	คศ.๑	๓๒๑๐๘๖๕๐๐๓๘๑	ครู	คศ.๑	๒๔๙,๖๐๐ (๒๐,๘๐๐ X ๑๒)	-	-	เงินอุดหนุน
๑๑๒	น.ส.หนึ่งฤทัย หมอกสีนาค	บ.บ. (คอมพิวเตอร์)	๓๒๑๐๘๖๕๐๐๓๘๒	ครู	คศ.๑	๓๒๑๐๘๖๕๐๐๓๘๒	ครู	คศ.๑	๒๔๐,๖๐๐ (๒๐,๐๕๐ X ๑๒)	-	-	เงินอุดหนุน
๑๑๓	นายชูศักดิ์ มีสุวรรณ	ว.บ. (ไฟฟ้า)	๓๒๑๐๘๖๕๐๐๓๘๓	ครู	คศ.๑	๓๒๑๐๘๖๕๐๐๓๘๓	ครู	คศ.๑	๒๔๖,๓๖๐ (๒๐,๕๓๐ X ๑๒)	-	-	เงินอุดหนุน
๑๑๔	น.ส.กุลนิษฐ์ ดีพลางาม	บ.บ. (การบัญชี)	๓๒๑๐๘๖๕๐๐๓๘๔	ครู	คศ.๑	๓๒๑๐๘๖๕๐๐๓๘๔	ครู	คศ.๑	๒๔๒,๔๐๐ (๒๐,๒๐๐ X ๑๒)	-	-	เงินอุดหนุน
๑๑๕	นายวรงค์ พิมพ์สกุล	ศษ.บ. (พลศึกษา)	๓๒๑๐๘๖๕๐๐๓๘๕	ครู	คศ.๑	๓๒๑๐๘๖๕๐๐๓๘๕	ครู	คศ.๑	๒๕๘,๓๖๐ (๒๑,๕๓๐ X ๑๒)	-	-	เงินอุดหนุน
๑๑๖	นายปิยะ ภูระหงษ์	ศษ.บ. (พลศึกษา)	๓๒๑๐๘๖๕๐๐๓๘๖	ครู	คศ.๑	๓๒๑๐๘๖๕๐๐๓๘๖	ครู	คศ.๑	๒๕๔,๗๖๐ (๒๑,๒๓๐ X ๑๒)	-	-	เงินอุดหนุน
๑๑๗	น.ส.จรีภรณ์ ยอดชมญาณ	ว.บ. (พลศึกษา)	๓๒๑๐๘๖๕๐๐๓๘๗	ครู	คศ.๑	๓๒๑๐๘๖๕๐๐๓๘๗	ครู	คศ.๑	๒๔๑,๓๒๐ (๒๐,๑๑๐ X ๑๒)	-	-	เงินอุดหนุน
๑๑๘	นายณัฐมน มีมาก	ศศ.ม. (ศิลปกรรม)	๓๒๑๐๘๖๕๐๐๓๘๘	ครู	คศ.๑	๓๒๑๐๘๖๕๐๐๓๘๘	ครู	คศ.๑	๒๔๖,๐๐๐ (๒๐,๕๐๐ X ๑๒)	-	-	เงินอุดหนุน
๑๑๙	น.ส.อังคณา พันธุ์เอี่ยม	ค.บ. (ศิลปะ)	๓๒๑๐๘๖๕๐๐๓๘๙	ครู	คศ.๑	๓๒๑๐๘๖๕๐๐๓๘๙	ครู	คศ.๑	๒๔๗,๔๔๐ (๒๐,๖๒๐ X ๑๒)	-	-	เงินอุดหนุน
๑๒๐	น.ส.สุภัทรา อรรถสมุทร์	ศศ.บ. (นาฏศิลป์)	๓๒๑๐๘๖๕๐๐๓๙๐	ครู	คศ.๑	๓๒๑๐๘๖๕๐๐๓๙๐	ครู	คศ.๑	๒๔๖,๓๖๐	-	-	เงินอุดหนุน

บัญชีแสดงเงินเดือนตำแหน่งและการกำหนดเลขตำแหน่ง ในส่วนราชการ

กองการศึกษา ศาสนาและวัฒนธรรม

ที่	ชื่อ - สกุล	คุณวุฒิการศึกษา	กรอบอัตราเก่าเดิม (ปรับปรุงครั้งที่ ๒)			กรอบอัตราเก่าใหม่			เงินเดือน	เงินประจำตำแหน่ง		หมายเหตุ
			เลขที่ตำแหน่ง	ตำแหน่ง	ระดับ	เลขที่ตำแหน่ง	ตำแหน่ง	ระดับ		เงินประจำตำแหน่ง/เงินวิทยฐานะ	เงินค่าตอบแทน/เงินเพิ่มอื่นๆ	
๑๒๑	นายเดชิต เกียรติประภากุล	ค.บ. (คอมพิวเตอร์)	๓๒๑๐๘๖๕๐๐๓๙๑	ครู	คศ.๑	๓๒๑๐๘๖๕๐๐๓๙๑	ครู	คศ.๑	๒๔๗,๔๕๐	-	-	เงินอุดหนุน
๑๒๒	นางเดชนี เกียรติประภากุล	ค.บ. (คอมพิวเตอร์)	๓๒๑๐๘๖๕๐๐๓๙๒	ครู	คศ.๑	๓๒๑๐๘๖๕๐๐๓๙๒	ครู	คศ.๑	(๒๐,๖๒๐ X ๑๒) ๒๕๖,๐๐๐	-	-	เงินอุดหนุน
๑๒๓	น.ส.สายใจ สุขสุแดน	ศศ.บ. (สังคมศึกษา)	๓๒๑๐๘๖๕๐๐๓๙๓	ครู	คศ.๑	๓๒๑๐๘๖๕๐๐๓๙๓	ครู	คศ.๑	(๒๐,๕๐๐ X ๑๒) ๒๔๗,๕๕๐	-	-	เงินอุดหนุน
๑๒๔	น.ส.วรรณมา กลั่นศรี	ศศ.บ. (สังคมศึกษา)	๓๒๑๐๘๖๕๐๐๓๙๔	ครู	คศ.๑	๓๒๑๐๘๖๕๐๐๓๙๔	ครู	คศ.๑	(๒๐,๖๒๐ X ๑๒) ๒๔๔,๙๒๐	-	-	เงินอุดหนุน
๑๒๕	นางอชิรญาณ์ นุชนวล	ค.บ. (ประถมศึกษา)	๓๒๑๐๘๖๕๐๐๓๙๕	ครู	คศ.๑	๓๒๑๐๘๖๕๐๐๓๙๕	ครู	คศ.๑	(๒๐,๔๑๐ X ๑๒) ๒๔๑,๖๘๐	-	-	เงินอุดหนุน
๑๒๖	น.ส.กนกภรณ์ รมโพธิ์ทอง	ค.บ. (การศึกษาปฐมวัย)	๓๒๑๐๘๖๕๐๐๓๙๖	ครู	คศ.๑	๓๒๑๐๘๖๕๐๐๓๙๖	ครู	คศ.๑	(๒๐,๑๔๐ X ๑๒) ๒๕๐,๘๐๐	-	-	เงินอุดหนุน
๑๒๗	น.ส.นันทน์ภัส พลมะศรี	ค.บ. (การศึกษาปฐมวัย)	๓๒๑๐๘๖๕๐๐๓๙๗	ครู	คศ.๑	๓๒๑๐๘๖๕๐๐๓๙๗	ครู	คศ.๑	(๒๐,๙๐๐ X ๑๒) ๒๕๕,๐๐๐	-	-	เงินอุดหนุน
๑๒๘	นายกฤษดา ดรีรัตน์นา	ค.บ. (การศึกษาปฐมวัย)	๓๒๑๐๘๖๕๐๐๓๙๘	ครู	คศ.๑	๓๒๑๐๘๖๕๐๐๓๙๘	ครู	คศ.๑	(๒๑,๒๕๐ X ๑๒) ๒๕๐,๙๒๐	-	-	เงินอุดหนุน
๑๒๙	น.ส.อัจฉรา ศรีจันทร์งาม	ค.บ. (การศึกษาปฐมวัย)	๓๒๑๐๘๖๕๐๐๓๙๙	ครู	คศ.๑	๓๒๑๐๘๖๕๐๐๓๙๙	ครู	คศ.๑	(๒๐,๙๑๐ X ๑๒) ๒๕๕,๐๐๐	-	-	เงินอุดหนุน
๑๓๐	อยู่ระหว่างดำเนินการของ กสณ.		๓๒๑๐๘๖๕๐๐๔๐๐	ครูผู้ช่วย	-	๓๒๑๐๘๖๕๐๐๔๐๐	ครูผู้ช่วย	-	๑๘๙,๖๐๐	-	-	อยู่ระหว่างดำเนินการของ กสณ. เงินอุดหนุน
๑๓๑	อยู่ระหว่างดำเนินการของ กสณ.		๓๒๑๐๘๖๕๐๐๔๐๑	ครูผู้ช่วย	-	๓๒๑๐๘๖๕๐๐๔๐๑	ครูผู้ช่วย	-	(๑๕,๘๐๐ X ๑๒) ๑๘๙,๖๐๐	-	-	อยู่ระหว่างดำเนินการของ กสณ. เงินอุดหนุน
๑๓๒	อยู่ระหว่างดำเนินการของ กสณ.		๓๒๑๐๘๖๕๐๐๔๐๒	ครูผู้ช่วย	-	๓๒๑๐๘๖๕๐๐๔๐๒	ครูผู้ช่วย	-	(๑๕,๘๐๐ X ๑๒) ๑๘๙,๖๐๐	-	-	อยู่ระหว่างดำเนินการของ กสณ. เงินอุดหนุน
๑๓๓	ว่างเดิม	-	รอลเลขอัตราจากกรม	ครูผู้ช่วย	-	รอลเลขอัตราจากกรม	ครูผู้ช่วย	-	-	-	-	เงินอุดหนุน
๑๓๔	ว่างเดิม	-	รอลเลขอัตราจากกรม	ครูผู้ช่วย	-	รอลเลขอัตราจากกรม	ครูผู้ช่วย	-	-	-	-	เงินอุดหนุน
๑๓๕	ว่างเดิม	-	รอลเลขอัตราจากกรม	ครูผู้ช่วย	-	รอลเลขอัตราจากกรม	ครูผู้ช่วย	-	-	-	-	เงินอุดหนุน
๑๓๖	ว่างเดิม	-	รอลเลขอัตราจากกรม	ครูผู้ช่วย	-	รอลเลขอัตราจากกรม	ครูผู้ช่วย	-	-	-	-	เงินอุดหนุน
๑๓๗	ว่างเดิม	-	รอลเลขอัตราจากกรม	ครูผู้ช่วย	-	รอลเลขอัตราจากกรม	ครูผู้ช่วย	-	-	-	-	เงินอุดหนุน

กองการศึกษา ศาสนาและวัฒนธรรม

ที่	ชื่อ - สกุล	คุณวุฒิการศึกษา	กรอบอัตราเก่าเดิม (ปรับปรุงครั้งที่ ๒)			กรอบอัตราค่าใหม่			เงินเดือน	เงินประจำตำแหน่ง		หมายเหตุ
			เลขที่ตำแหน่ง	ตำแหน่ง	ระดับ	เลขที่ตำแหน่ง	ตำแหน่ง	ระดับ		เงินประจำตำแหน่ง/เงินวิทยฐานะ	เงินค่าตอบแทน/เงินเพิ่มอื่นๆ	
๑๓๔	ว่างเดิม	-	รอลงชื่อจากกรม	ครูผู้ช่วย	-	รอลงชื่อจากกรม	ครูผู้ช่วย	-	-	-	เงินอุดหนุน	
๑๓๕	ว่างเดิม	-	รอลงชื่อจากกรม	ครูผู้ช่วย	-	รอลงชื่อจากกรม	ครูผู้ช่วย	-	-	-	เงินอุดหนุน	
๑๓๖	ว่างเดิม	-	รอลงชื่อจากกรม	ครูผู้ช่วย	-	รอลงชื่อจากกรม	ครูผู้ช่วย	-	-	-	เงินอุดหนุน	
๑๓๗	ว่างเดิม	-	รอลงชื่อจากกรม	ครูผู้ช่วย	-	รอลงชื่อจากกรม	ครูผู้ช่วย	-	-	-	เงินอุดหนุน	
๑๓๘	ว่างเดิม	-	รอลงชื่อจากกรม	ครูผู้ช่วย	-	รอลงชื่อจากกรม	ครูผู้ช่วย	-	-	-	เงินอุดหนุน	
๑๓๙	ว่างเดิม	-	รอลงชื่อจากกรม	ครูผู้ช่วย	-	รอลงชื่อจากกรม	ครูผู้ช่วย	-	-	-	เงินอุดหนุน	
๑๔๐	ว่างเดิม	-	รอลงชื่อจากกรม	ครูผู้ช่วย	-	รอลงชื่อจากกรม	ครูผู้ช่วย	-	-	-	เงินอุดหนุน	
๑๔๑	พนักงานจ้างโรงเรียนวัดป่าคาเจริญวิทยา น.ส.ปริดาพร แสงจันทร์	วท.บ.		ผู้ช่วยครู	คุณวุฒิ		ผู้ช่วยครู	คุณวุฒิ	๒๐๙,๖๔๐	-	-	๒๐๙,๖๔๐
๑๔๒	ว่างเดิม	(พิสิทธ์อุตสาหกรรมและอุปกรณ์การแพทย์)		ผู้ช่วยครู	คุณวุฒิ		ผู้ช่วยครู	คุณวุฒิ	(๑๗,๕๗๐ x ๑๒)	-	-	ว่างเดิม
๑๔๓	นายยุรพันธ์ วรรณคุณ	ค.อ.บ. (วิศวกรรมอุตสาหกรรม)		ผู้ช่วยครู	คุณวุฒิ		ผู้ช่วยครู	คุณวุฒิ	๑๘๐,๐๐๐	-	-	๑๘๐,๐๐๐
๑๔๔	น.ส.สุรัชดาภรณ์ สระทองแก้ว	ค.บ. (วิทยาศาสตร์ทั่วไป)		ผู้ช่วยครู	คุณวุฒิ		ผู้ช่วยครู	คุณวุฒิ	๑๙๖,๕๖๐	-	-	๑๙๖,๕๖๐
๑๔๕	น.ส.วรรณพร โสภา	ค.บ. (การประถมศึกษา)		ผู้ช่วยครู	คุณวุฒิ		ผู้ช่วยครู	คุณวุฒิ	(๑๕,๐๐๐ x ๑๒)	-	-	๑๕,๐๐๐
๑๔๖	นางเกตุสุรี ทรายงาม	ค.บ. (ภาษาไทย)		ผู้ช่วยครู	คุณวุฒิ		ผู้ช่วยครู	คุณวุฒิ	(๑๖,๓๘๐ x ๑๒)	-	-	๑๖,๓๘๐
๑๔๗	น.ส.จันทร์จิราภรณ์ แสงเอื้อ	ค.บ. (คณิตศาสตร์)		ผู้ช่วยครู	คุณวุฒิ		ผู้ช่วยครู	คุณวุฒิ	(๒๓,๐๓๐ x ๑๒)	-	-	๒๓,๐๓๐
๑๔๘	นางณัฐกฤตา สุวรรณมณี	ค.บ. (ภาษาไทย)		ผู้ช่วยครู	คุณวุฒิ		ผู้ช่วยครู	คุณวุฒิ	๒๕๘,๘๔๐	-	-	๒๕๘,๘๔๐
๑๔๙	น.ส.ระวีวรรณ เพ็งพันธ์	ค.บ. (ภาษาไทย)		ผู้ช่วยครู	คุณวุฒิ		ผู้ช่วยครู	คุณวุฒิ	(๒๑,๕๗๐ x ๑๒)	-	-	๒๑,๕๗๐
๑๕๐	น.ส.สมจิตร สิบไทย	ค.บ. (การประถมศึกษา)		ผู้ช่วยครู	คุณวุฒิ		ผู้ช่วยครู	คุณวุฒิ	๑๘๐,๐๐๐	-	-	๑๘๐,๐๐๐
									(๑๕,๐๐๐ x ๑๒)	-	-	๑๕,๐๐๐
									๒๖๘,๕๖๐	-	-	๒๖๘,๕๖๐
									(๒๒,๓๘๐ x ๑๒)	-	-	๒๒,๓๘๐
									๑๘๕,๔๐๐	-	-	๑๘๕,๔๐๐
									(๑๕,๕๕๐ x ๑๒)	-	-	๑๕,๕๕๐
									๒๘๑,๖๔๐	-	-	๒๘๑,๖๔๐

บัญชีแสดงเงินเดือนตำแหน่งและกำหนดเลขที่ตำแหน่งในส่วนราชการ

กองการศึกษา ศาสนาและวัฒนธรรม

ที่	ชื่อ - สกุล	คุณวุฒิการศึกษา	กรอบอัตราค่าจ้างเดิม (ปรับปรุงครั้งที่ ๒)			กรอบอัตราค่าจ้างใหม่			เงินเดือน	เงินประจำตำแหน่ง		หมายเหตุ
			เลขที่ตำแหน่ง	ตำแหน่ง	ระดับ	เลขที่ตำแหน่ง	ตำแหน่ง	ระดับ		เงินประจำตำแหน่ง/เงินวิทยฐานะ	เงินค่าตอบแทน/เงินเพิ่มอื่นๆ	
๑๙๑	น.ส.กนกพร พักเมือง	ค.บ. (ภาษาอังกฤษ)		ผู้ช่วยครู	คุณวุฒิ		ผู้ช่วยครู	คุณวุฒิ	๑๙๒,๘๔๐ (๑๖,๐๗๐ X ๑๒)	-	-	๑๙๒,๘๔๐
๑๙๒	ว่างเดิม			ผู้ช่วยครู	คุณวุฒิ		ผู้ช่วยครู	คุณวุฒิ	๑๘๐,๐๐๐ (๑๕,๐๐๐ X ๑๒)	-	-	ว่างเดิม
๑๙๓	นายอำนาจ อุทธา	ค.บ. (ดนตรีศึกษา)		ผู้ช่วยครู	คุณวุฒิ		ผู้ช่วยครู	คุณวุฒิ	๒๘๑,๘๘๐ (๒๓,๔๙๐ X ๑๒)	-	-	๒๘๑,๘๘๐
๑๙๔	นางทิพวรรณ ติวงษ์ตระกูล	บธ.บ. (ระบบสารสนเทศ)		ผู้ช่วยครู	คุณวุฒิ		ผู้ช่วยครู	คุณวุฒิ	๒๖๔,๒๔๐ (๒๒,๐๒๐ X ๑๒)	-	-	๒๖๔,๒๔๐
๑๙๕	นางธัญญมน โกมินทร์	ค.บ. (การประถมศึกษา)		ผู้ช่วยครู	คุณวุฒิ		ผู้ช่วยครู	คุณวุฒิ	๒๖๑,๗๒๐ (๒๑,๘๑๐ X ๑๒)	-	-	๒๖๑,๗๒๐
๑๙๖	นายเอกพล พันธุ์เทียน	ศศ.บ. (นิเทศศาสตร์)		ผู้ช่วยครู	คุณวุฒิ		ผู้ช่วยครู	คุณวุฒิ	๒๕๖,๘๐๐ (๒๑,๔๐๐ X ๑๒)	-	-	๒๕๖,๘๐๐
๑๙๗	น.ส.อรวิไลซ์ จันทร์ส	ศศ.บ. (ภาษาอังกฤษ)		ผู้ช่วยครู	คุณวุฒิ		ผู้ช่วยครู	คุณวุฒิ	๒๕๖,๖๘๐ (๒๑,๓๙๐ X ๑๒)	-	-	๒๕๖,๖๘๐
๑๙๘	น.ส.ชารดา เขียวชาญ	ค.บ. (ภาษาอังกฤษ)		ผู้ช่วยครู	คุณวุฒิ		ผู้ช่วยครู	คุณวุฒิ	๒๕๙,๒๐๐ (๒๑,๖๐๐ X ๑๒)	-	-	๒๕๙,๒๐๐
๑๙๙	น.ส.สังเวียน เล็ดลอด	ค.บ. (การประถมศึกษา)		ผู้ช่วยครู	คุณวุฒิ		ผู้ช่วยครู	คุณวุฒิ	๒๗๒,๐๔๐ (๒๒,๖๗๐ X ๑๒)	-	-	๒๗๒,๐๔๐
๒๐๐	นายทวี ตริพงษ์	ค.บ. (ดนตรีศึกษา)		ผู้ช่วยครู	คุณวุฒิ		ผู้ช่วยครู	คุณวุฒิ	๒๓๙,๒๘๐ (๑๙,๙๕๐ X ๑๒)	-	-	๒๓๙,๒๘๐
๒๐๑	นางณสิกาญจน์ จันทร์กระจ่าง	ค.บ. (ภาษาอังกฤษ)		ผู้ช่วยครู	คุณวุฒิ		ผู้ช่วยครู	คุณวุฒิ	๒๒๘,๘๔๐ (๑๙,๐๗๐ X ๑๒)	-	-	๒๒๘,๘๔๐
๒๐๒	ว่างเดิม			ผู้ช่วยครู	คุณวุฒิ		ผู้ช่วยครู	คุณวุฒิ	๑๘๐,๐๐๐ (๑๕,๐๐๐ X ๑๒)	-	-	ว่างเดิม
๒๐๓	ว่าที่ ร.ต.หญิงนันทนพิน บุญไชย	ค.บ. (สังคมศึกษา)		ผู้ช่วยครู	คุณวุฒิ		ผู้ช่วยครู	คุณวุฒิ	๒๒๘,๘๔๐ (๑๙,๐๗๐ X ๑๒)	-	-	๒๒๘,๘๔๐
๒๐๔	น.ส.สุพิศรา แก้วขาว	ค.บ. (การศึกษาปฐมวัย)		ผู้ช่วยครู	คุณวุฒิ		ผู้ช่วยครู	คุณวุฒิ	๑๙๒,๘๘๐ (๑๖,๐๗๐ X ๑๒)	-	-	๑๙๒,๘๘๐
๒๐๕	นางการเกตุ มากแก้ว	ศษ.บ. (การศึกษาปฐมวัย)		ผู้ช่วยครู	คุณวุฒิ		ผู้ช่วยครู	คุณวุฒิ	๒๒๖,๖๘๐ (๑๘,๘๘๐ X ๑๒)	-	-	๒๒๖,๖๘๐
๒๐๖	นายณัฐวุฒิ ดวงจินดา	ศษ.บ. (การจัดการเรียนรู้)		ผู้ช่วยครู	คุณวุฒิ		ผู้ช่วยครู	คุณวุฒิ	๑๙๘,๔๘๐ (๑๖,๕๔๐ X ๑๒)	-	-	๑๙๘,๔๘๐
๒๐๗	นางสาวอติมา จารุณะ	ค.บ. (ภาษาไทย)		ผู้ช่วยครู	คุณวุฒิ		ผู้ช่วยครู	คุณวุฒิ	๑๘๕,๔๐๐ (๑๕,๔๕๐ X ๑๒)	-	-	๑๘๕,๔๐๐

บัญชีแสดงจัดคนลงสู่ตำแหน่งและการกำหนดเลขที่ตำแหน่งในส่วนราชการ

กองการศึกษา ศาสนาและวัฒนธรรม

ที่	ชื่อ - สกุล	คุณวุฒิ การศึกษา	กรอบอัตรากำลังเดิม (ปรับปรุงครั้งที่ ๒)			กรอบอัตรากำลังใหม่			เงินเดือน	เงินประจำตำแหน่ง		หมายเหตุ
			เลขที่ตำแหน่ง	ตำแหน่ง	ระดับ	เลขที่ตำแหน่ง	ตำแหน่ง	ระดับ		เงินประจำ ตำแหน่ง/เงิน วิทยฐานะ	เงิน ค่าตอบแทน/ เงินเพิ่มอื่นๆ	
๒๐๘	นายธรา แซ่มเสถียร	ทล.บ. (เทคโนโลยีอุตสาหกรรม)		ผู้ช่วยครู	คุณวุฒิ		ผู้ช่วยครู	คุณวุฒิ	๒๐๘,๖๔๐ (๑๗,๔๗๐ x ๑๒)	-	-	๒๐๘,๖๔๐
๒๐๙	น.ส.ภัทราภรณ์ เอกสมบุญ	วท.บ. (ชีววิทยา)		ผู้ช่วยครู	คุณวุฒิ		ผู้ช่วยครู	คุณวุฒิ	๒๐๘,๖๔๐ (๑๗,๔๗๐ x ๑๒)	-	-	๒๐๘,๖๔๐
๒๑๐	ว่างเดิม			ผู้ช่วยครู	คุณวุฒิ		ผู้ช่วยครู	คุณวุฒิ	๑๘๐,๐๐๐ (๑๕,๐๐๐ x ๑๒)	-	-	ว่างเดิม
๒๑๑	นายพิพัฒน์ ประเสริฐศรี	ค.บ. (คอมพิวเตอร์ศึกษา)		ผู้ช่วยครู	คุณวุฒิ		ผู้ช่วยครู	คุณวุฒิ	๒๐๑,๖๐๐ (๑๖,๘๐๐ x ๑๒)	-	-	๒๐๑,๖๐๐
๒๑๒	ว่างเดิม			ผู้ช่วยครู	คุณวุฒิ		ผู้ช่วยครู	คุณวุฒิ	๑๘๐,๐๐๐ (๑๕,๐๐๐ x ๑๒)	-	-	ว่างเดิม
๒๑๓	ว่างเดิม			ผู้ช่วยครู	คุณวุฒิ		ผู้ช่วยครู	คุณวุฒิ	๑๘๐,๐๐๐ (๑๕,๐๐๐ x ๑๒)	-	-	ว่างเดิม
๒๑๔	ว่างเดิม			ผู้ช่วยครู	คุณวุฒิ		ผู้ช่วยครู	คุณวุฒิ	๑๘๐,๐๐๐ (๑๕,๐๐๐ x ๑๒)	-	-	ว่างเดิม
๒๑๕	นางอมรรัตน์ มะโนเสา	ค.บ. (ภาษาอังกฤษ)		ผู้ช่วยครู	คุณวุฒิ		ผู้ช่วยครู	คุณวุฒิ	๑๘๕,๔๐๐ (๑๕,๔๕๐ x ๑๒)	-	-	๑๘๕,๔๐๐
๒๑๖	นายธนากร ไตรพิจารณ์	ค.บ. (สังคมศึกษา)		ผู้ช่วยครู	คุณวุฒิ		ผู้ช่วยครู	คุณวุฒิ	๑๙๔,๗๖๐ (๑๖,๒๓๐ x ๑๒)	-	-	๑๙๔,๗๖๐
๒๑๗	นายสัญญาลักษณ์ จันทพงษ์	ศ.บ. (ดนตรีไทย)		ผู้ช่วยครู	คุณวุฒิ		ผู้ช่วยครู	คุณวุฒิ	๒๐๕,๕๖๐ (๑๗,๑๓๐ x ๑๒)	-	-	๒๐๕,๕๖๐
๒๑๘	นายจิรภัทร สิทธิโชคธรรม	วศ.บ. (วิศวกรรมอิเล็กทรอนิกส์)		ผู้ช่วยครู	คุณวุฒิ		ผู้ช่วยครู	คุณวุฒิ	๑๙๔,๗๖๐ (๑๖,๒๓๐ x ๑๒)	-	-	๑๙๔,๗๖๐
๒๑๙	นายอิสรา พรหมเทวี	วท.บ. (คณิตศาสตร์ประยุกต์)		ผู้ช่วยครู	คุณวุฒิ		ผู้ช่วยครู	คุณวุฒิ	๑๘๐,๐๐๐ (๑๕,๐๐๐ x ๑๒)	-	-	๑๘๐,๐๐๐
๒๒๐	นายสราวุธ สมฤทธิ์	ค.บ. (คณิตศาสตร์)		ผู้ช่วยครู	คุณวุฒิ		ผู้ช่วยครู	คุณวุฒิ	๑๘๐,๐๐๐ (๑๕,๐๐๐ x ๑๒)	-	-	๑๘๐,๐๐๐
๒๒๑	น.ส.พรรษรัตน์ โพธิ์พิทักษ์	ค.บ. (การสอนภาษาอังกฤษ)		ผู้ช่วยครู	คุณวุฒิ		ผู้ช่วยครู	คุณวุฒิ	๑๘๐,๐๐๐ (๑๕,๐๐๐ x ๑๒)	-	-	๑๘๐,๐๐๐
๒๒๒	น.ส.ปทุมภา เดือนแรม	บธ.บ. (การจัดการ)		ผู้ช่วยครู	คุณวุฒิ		ผู้ช่วยครู	คุณวุฒิ	๑๘๐,๐๐๐ (๑๕,๐๐๐ x ๑๒)	-	-	๑๘๐,๐๐๐
๒๒๓	ว่างเดิม			ผู้ช่วยครู	คุณวุฒิ		ผู้ช่วยครู	คุณวุฒิ	๑๘๐,๐๐๐ (๑๕,๐๐๐ x ๑๒)	-	-	ว่างเดิม
๒๒๔	ว่างเดิม			ผู้ช่วยครู	คุณวุฒิ		ผู้ช่วยครู	คุณวุฒิ	๑๘๐,๐๐๐ (๑๕,๐๐๐ x ๑๒)	-	-	ว่างเดิม

กองการศึกษา ศาสนาและวัฒนธรรม

ที่	ชื่อ - สกุล	คุณวุฒิการศึกษา	กรอบอัตราค่าจ้างเดิม (ปรับปรุงครั้งที่ ๒)			กรอบอัตราค่าจ้างใหม่			เงินเดือน	เงินประจำตำแหน่ง		หมายเหตุ
			เลขที่ตำแหน่ง	ตำแหน่ง	ระดับ	เลขที่ตำแหน่ง	ตำแหน่ง	ระดับ		เงินประจำตำแหน่ง/วิทยฐานะ	เงินค่าตอบแทน/เงินเพิ่มอื่นๆ	
๒๒๕	ว่างเดิม			ผู้ช่วยครู	คุณวุฒิ		ผู้ช่วยครู	คุณวุฒิ	๑๘๐,๐๐๐	-	-	ว่างเดิม
๒๒๖	ว่างเดิม			ผู้ช่วยครู	คุณวุฒิ		ผู้ช่วยครู	คุณวุฒิ	(๑๕,๐๐๐ X ๑๒)	-	-	๑๘๐,๐๐๐
๒๒๗	ว่างเดิม			ผู้ช่วยครู	คุณวุฒิ		ผู้ช่วยครู	คุณวุฒิ	(๑๕,๐๐๐ X ๑๒)	-	-	ว่างเดิม
๒๒๘	ว่างเดิม			ผู้ช่วยครู	คุณวุฒิ		ผู้ช่วยครู	คุณวุฒิ	๑๘๐,๐๐๐	-	-	๑๘๐,๐๐๐
๒๒๘	ว่างเดิม			ผู้ช่วยครู	(คุณวุฒิ)		ผู้ช่วยครู	(คุณวุฒิ)	(๑๕,๐๐๐ X ๑๒)	-	-	ว่างเดิม
๒๒๙	ว่างเดิม			ผู้ช่วยครู	(คุณวุฒิ)		ผู้ช่วยครู	(คุณวุฒิ)	๑๘๐,๐๐๐	-	-	๑๘๐,๐๐๐
๒๓๐	ว่างเดิม			ผู้ช่วยครู	(คุณวุฒิ)		ผู้ช่วยครู	(คุณวุฒิ)	(๑๕,๐๐๐ X ๑๒)	-	-	ว่างเดิม
๒๓๑	ว่างเดิม			ผู้ช่วยครู	(คุณวุฒิ)		ผู้ช่วยครู	(คุณวุฒิ)	๑๘๐,๐๐๐	-	-	๑๘๐,๐๐๐
๒๓๑	ว่างเดิม			ผู้ช่วยครู	(คุณวุฒิ)		ผู้ช่วยครู	(คุณวุฒิ)	(๑๕,๐๐๐ X ๑๒)	-	-	ว่างเดิม
๒๓๒	ว่างเดิม			ผู้ช่วยครู	(คุณวุฒิ)		ผู้ช่วยครู	(คุณวุฒิ)	๑๘๐,๐๐๐	-	-	๑๘๐,๐๐๐
๒๓๒	ว่างเดิม			ผู้ช่วยครู	(คุณวุฒิ)		ผู้ช่วยครู	(คุณวุฒิ)	(๑๕,๐๐๐ X ๑๒)	-	-	ว่างเดิม
๒๓๓	ว่างเดิม			ผู้ช่วยครู	(คุณวุฒิ)		ผู้ช่วยครู	(คุณวุฒิ)	๑๘๐,๐๐๐	-	-	๑๘๐,๐๐๐
๒๓๓	ว่างเดิม			ผู้ช่วยครู	(คุณวุฒิ)		ผู้ช่วยครู	(คุณวุฒิ)	(๑๕,๐๐๐ X ๑๒)	-	-	ว่างเดิม
๒๓๔	ว่างเดิม			ผู้ช่วยครู	(คุณวุฒิ)		ผู้ช่วยครู	(คุณวุฒิ)	๑๘๐,๐๐๐	-	-	๑๘๐,๐๐๐
๒๓๔	ว่างเดิม			ผู้ช่วยครู	(คุณวุฒิ)		ผู้ช่วยครู	(คุณวุฒิ)	(๑๕,๐๐๐ X ๑๒)	-	-	ว่างเดิม
๒๓๕	ว่างเดิม			ผู้ช่วยเจ้าพนักงานธุรการ	(คุณวุฒิ)		ผู้ช่วยเจ้าพนักงานธุรการ	(คุณวุฒิ)	๑๓๘,๐๐๐	-	-	๑๓๘,๐๐๐
๒๓๖	น.ส.ปภาณัช เอี้ยวสกุล	ปวส. (คอมพิวเตอร์ธุรกิจ)		บุคลากรสนับสนุนการสอน (ผู้ช่วยเจ้าพนักงานธุรการ)	(คุณวุฒิ)		ผู้ช่วยเจ้าพนักงานธุรการ	(คุณวุฒิ)	(๑๑,๕๐๐ X ๑๒)	-	-	๑๓๗,๕๐๐
๒๓๗	นางจุฑามาศ สุขแสง	บธ.บ. (การจัดการ-การจัดการทั่วไป)		บุคลากรสนับสนุนการสอน (ผู้ช่วยเจ้าพนักงานธุรการ)	(คุณวุฒิ)		ผู้ช่วยเจ้าพนักงานธุรการ	(คุณวุฒิ)	(๑๑,๕๕๐ X ๑๒)	-	-	๑๓๗,๕๐๐
๒๓๘	นายศุภรัตน์ บัวผัน	ศศ.บ. (การบัญชี)		บุคลากรสนับสนุนการสอน (ผู้ช่วยเจ้าพนักงานพัสดุ)	(คุณวุฒิ)		ผู้ช่วยเจ้าพนักงานพัสดุ	(คุณวุฒิ)	๑๕๘,๕๒๐	-	-	๑๕๘,๕๒๐
๒๓๘	ว่างเดิม	บธ.บ. (การจัดการ)		บุคลากรสนับสนุนการสอน (ผู้ช่วยเจ้าพนักงานการเงินและบัญชี)	(คุณวุฒิ)		ผู้ช่วยเจ้าพนักงานการเงินและบัญชี	(คุณวุฒิ)	(๑๓,๒๓๐ X ๑๒)	-	-	๑๕๗,๒๔๐
๒๔๐	น.ส.ณัฐธนิษา รุ่งแสง	ปวช. (พณิชยการ)		บุคลากรสนับสนุนการสอน (ผู้ช่วยเจ้าพนักงานการเงินและบัญชี)	(คุณวุฒิ)		ผู้ช่วยเจ้าพนักงานการเงินและบัญชี	(คุณวุฒิ)	(๑๑,๕๐๐ X ๑๒)	-	-	๑๓๗,๐๐๐
๒๔๑	ว่างเดิม			บุคลากรสนับสนุนการสอน (ผู้ช่วยเจ้าพนักงานโสตทัศนศึกษา)	(คุณวุฒิ)		ผู้ช่วยเจ้าพนักงานโสตทัศนศึกษา	(คุณวุฒิ)	๑๖๕,๙๖๐	-	-	๑๖๕,๙๖๐
๒๔๑	ว่างเดิม			บุคลากรสนับสนุนการสอน (ผู้ช่วยเจ้าพนักงานโสตทัศนศึกษา)	(คุณวุฒิ)		ผู้ช่วยเจ้าพนักงานโสตทัศนศึกษา	(คุณวุฒิ)	(๑๓,๘๓๐ X ๑๒)	-	-	ว่างเดิม
๒๔๒	ว่างเดิม			ผู้ช่วยนักวิชาการเงินและบัญชี	(คุณวุฒิ)		ผู้ช่วยนักวิชาการเงินและบัญชี	(คุณวุฒิ)	๑๓๘,๐๐๐	-	-	๑๓๘,๐๐๐
๒๔๒	ว่างเดิม			ผู้ช่วยนักวิชาการเงินและบัญชี	(คุณวุฒิ)		ผู้ช่วยนักวิชาการเงินและบัญชี	(คุณวุฒิ)	(๑๑,๕๐๐ X ๑๒)	-	-	๑๓๗,๐๐๐
๒๔๒	ว่างเดิม			ผู้ช่วยนักวิชาการเงินและบัญชี	(คุณวุฒิ)		ผู้ช่วยนักวิชาการเงินและบัญชี	(คุณวุฒิ)	๑๘๐,๐๐๐	-	-	๑๘๐,๐๐๐

ที่	ชื่อ - สกุล	คุณวุฒิการศึกษา	กรอบอัตราค่าจ้างเดิม (ปรับปรุงครั้งที่ ๒)			กรอบอัตราค่าจ้างใหม่			เงินเดือน	เงินประจำตำแหน่ง		หมายเหตุ
			เลขที่ตำแหน่ง	ตำแหน่ง	ระดับ	เลขที่ตำแหน่ง	ตำแหน่ง	ระดับ		เงินประจำตำแหน่ง/เงินวิทยฐานะ	เงินค่าตอบแทน/เงินเพิ่มอื่นๆ	
๒๔๓	ว่างเดิม			ผู้ช่วยนักวิชาการพัสดุ	(คุณวุฒิ)		ผู้ช่วยนักวิชาการพัสดุ	(คุณวุฒิ)	๑๘๐,๐๐๐	-	-	ว่างเดิม
๒๔๔	ว่างเดิม			พนักงานขับรถยนต์	(ทักษะ)		พนักงานขับรถยนต์	(ทักษะ)	(๑๕,๐๐๐ X ๑๒) ๑๘๐,๐๐๐	-	-	ว่างเดิม
๒๔๕	<u>พนักงานจ้างทั่วไป</u> นายโยธิน ทรัพย์มิตร	ม.๓		ภารโรง	ทั่วไป		ภารโรง	ทั่วไป	๑๐๘,๐๐๐	-	-	ว่างเดิม
๒๔๖	น.ส.สุภาพร เข้มลาย	ม.๓		ภารโรง	ทั่วไป		ภารโรง	ทั่วไป	(๙,๐๐๐ X ๑๒) ๑๐๘,๐๐๐	-	-	ว่างเดิม
๒๔๗	น.ส.ไพโรศรี ทาทอง	ม.๖		ภารโรง	ทั่วไป		ภารโรง	ทั่วไป	(๙,๐๐๐ X ๑๒) ๑๐๘,๐๐๐	-	-	ว่างเดิม
๒๔๘	น.ส.ระพีพรรณ พาลีบัตร	ปวช. (การขาย)		ภารโรง	ทั่วไป		ภารโรง	ทั่วไป	(๙,๐๐๐ X ๑๒) ๑๐๘,๐๐๐	-	-	ว่างเดิม
๒๔๙	ว่างเดิม			ภารโรง	ทั่วไป		ภารโรง	ทั่วไป	(๙,๐๐๐ X ๑๒) ๑๐๘,๐๐๐	-	-	ว่างเดิม
๒๕๐	ว่างเดิม			ภารโรง	ทั่วไป		ภารโรง	ทั่วไป	(๙,๐๐๐ X ๑๒) ๑๐๘,๐๐๐	-	-	ว่างเดิม
๒๕๑	<u>ศูนย์พัฒนาเด็กเล็กวัดช่างทอง</u> ว่างเดิม		รอลเลขอัตราจากกรม	ครูผู้ดูแลเด็ก	(คุณวุฒิ)	รอลเลขอัตราจากกรม	ครูผู้ดูแลเด็ก	(คุณวุฒิ)	๑๘๙,๖๐๐	-	-	ว่างเดิม
๒๕๒	ว่างเดิม			ผู้ช่วยครูผู้ดูแลเด็ก	(คุณวุฒิ)		ผู้ช่วยครูผู้ดูแลเด็ก	(คุณวุฒิ)	(๑๕,๘๐๐ X ๑๒) ๑๘๐,๐๐๐	-	-	ว่างเดิม
๒๕๓	ว่างเดิม			ผู้ช่วยครูผู้ดูแลเด็ก	(คุณวุฒิ)		ผู้ช่วยครูผู้ดูแลเด็ก	(คุณวุฒิ)	(๑๕,๐๐๐ X ๑๒) ๑๘๐,๐๐๐	-	-	ว่างเดิม
๒๕๔	ว่างเดิม			ผู้ดูแลเด็ก	(คุณวุฒิ)		ผู้ดูแลเด็ก	(คุณวุฒิ)	(๑๕,๐๐๐ X ๑๒) ๑๘๐,๐๐๐	-	-	ว่างเดิม
๒๕๕	นางสมศรี รังษี	ป.๖		พนักงานทำความสะอาด (ศพด.วัดช่างทอง)	ทั่วไป		พนักงานทำความสะอาด	ทั่วไป	(๑๓,๕๐๐ X ๑๒) ๑๐๘,๐๐๐	-	-	ว่างเดิม
๒๕๖	นางสันทนาพร เทียบธรรม	ม.๖		พนักงานทำความสะอาด (ศพด.วัดช่างทอง)	ทั่วไป		พนักงานทำความสะอาด	ทั่วไป	(๙,๐๐๐ X ๑๒) ๑๐๘,๐๐๐	-	-	ว่างเดิม
๒๕๗	<u>ศูนย์พัฒนาเด็กเล็กวัดโตนดเตี้ย</u> นางนงลักษณ์ มูลราช	ค.บ. (เทคโนโลยีและนวัตกรรมการศึกษา)	๓๒๑๐๘๖๖๐๐๑๗๖	ครู (ศพด.ร.วัดโตนดเตี้ย)	คศ.๑	๓๒๑๐๘๖๖๐๐๑๗๖	ครูชำนาญการ (ศพด.ร.วัดโตนดเตี้ย)	คศ.๒	๓๓๒,๑๖๐	๓,๕๐๐	-	เงินอุดหนุน
๒๕๘	น.ส.ธิดารัตน์ สารมานิตย์	ค.บ. (การศึกษาระดับปริญญาตรี)		ผู้ช่วยครูผู้ดูแลเด็ก	(คุณวุฒิ)		ผู้ช่วยครูผู้ดูแลเด็ก	(คุณวุฒิ)	(๒๗,๖๘๐ X ๑๒) ๓๓๑,๘๔๐	-	-	ว่างเดิม

บัญชีแสดงจัดคนลงสู่ตำแหน่งและการกำหนดเลขที่ตำแหน่งในส่วนราชการ

กองการศึกษา ศาสนาและวัฒนธรรม

ที่	ชื่อ - สกุล	คุณวุฒิการศึกษา	กรอบอัตราเก่าเดิม (ปรับปรุงครั้งที่ ๒)			กรอบอัตราเก่าใหม่			เงินเดือน	เงินประจำตำแหน่ง		หมายเหตุ
			เลขที่ตำแหน่ง	ตำแหน่ง	ระดับ	เลขที่ตำแหน่ง	ตำแหน่ง	ระดับ		เงินประจำตำแหน่ง/เงินวิทยฐานะ	เงินค่าตอบแทน/เงินเพิ่มอื่นๆ	
๒๕๙	ว่างเดิม			ผู้ช่วยครูผู้ดูแลเด็ก	(คุณวุฒิ)		ผู้ช่วยครูผู้ดูแลเด็ก	(คุณวุฒิ)	๑๘๐,๐๐๐	-	-	๑๘๐,๐๐๐
๒๖๐	น.ส.กมลวรรณ แพร่เขียว	บธ.บ. (การจัดการ)		ผู้ดูแลเด็ก	(คุณวุฒิ)		ผู้ดูแลเด็ก	(คุณวุฒิ)	(๑๕,๐๐๐ X ๑๒) ๑๖๕,๐๐๐	-	-	๑๖๕,๐๐๐
๒๖๑	ศูนย์พัฒนาเด็กเล็กโรงเรียนชานนาพัฒนา น.ส.ขวัญตา พงษ์แดง	ศษ.ม. (การบริหารการศึกษา)	๓๒๑๐๘๖๖๐๐๑๘๒	ครูชำนาญการ (ศพด.รร.วัดชานนาพัฒนา)	คศ.๒	๓๒๑๐๘๖๖๐๐๑๘๒	ครูชำนาญการ (ศพด.รร.วัดชานนาพัฒนา)	คศ.๒	๓๕๙,๘๘๐ (๒๙,๙๙๐ X ๑๒)	๓,๕๐๐	-	เงินอุดหนุน
๒๖๒	น.ส.ศิริกานต์ ดอนคงมี	ค.บ. (การศึกษาปฐมวัย)		ผู้ช่วยครูผู้ดูแลเด็ก	(คุณวุฒิ)		ผู้ช่วยครูผู้ดูแลเด็ก	(คุณวุฒิ)	๒๐๕,๕๖๐ (๑๗,๑๓๐ X ๑๒)	-	-	๒๐๕,๕๖๐
๒๖๓	ศูนย์พัฒนาเด็กเล็กโรงเรียนวัดโพธิ์ น.ส.สุนันท์ ถึงสุข	ค.บ. (การศึกษาปฐมวัย)	๓๒๑๐๘๖๖๐๐๑๗๙	ครูชำนาญการ (ศพด.รร.วัดโพธิ์)	คศ.๒	๓๒๑๐๘๖๖๐๐๑๗๙	ครูชำนาญการ (ศพด.รร.วัดโพธิ์)	คศ.๒	๓๖๔,๖๘๐ (๓๐,๓๙๐ X ๑๒)	๓,๕๐๐	-	เงินอุดหนุน
๒๖๔	น.ส.พัชรินทร์ แป้นณรงค์ชัย	ค.บ. (การศึกษาปฐมวัย)		ผู้ช่วยครูผู้ดูแลเด็ก	(คุณวุฒิ)		ผู้ช่วยครูผู้ดูแลเด็ก	(คุณวุฒิ)	๒๐๓,๖๔๐ (๑๖,๙๗๐ X ๑๒)	-	-	๒๐๓,๖๔๐
๒๖๕	ศูนย์พัฒนาเด็กเล็กโรงเรียนบ้านช้าง น.ส.จิตรลดา พุดค่อง	ค.บ. (การศึกษาปฐมวัย)	๓๒๑๐๘๖๖๐๐๑๗๕	ครูชำนาญการ (ศพด.รร.บ้านช้าง)	คศ.๒	๓๒๑๐๘๖๖๐๐๑๗๕	ครูชำนาญการ (ศพด.รร.บ้านช้าง)	คศ.๒	๓๗๐,๓๒๐ (๓๐,๘๖๐ X ๑๒)	๓,๕๐๐	-	เงินอุดหนุน
๒๖๖	ว่างเดิม			ผู้ช่วยครูผู้ดูแลเด็ก	(คุณวุฒิ)		ผู้ช่วยครูผู้ดูแลเด็ก	(คุณวุฒิ)	๑๘๐,๐๐๐ (๑๕,๐๐๐ X ๑๒)	-	-	ว่างเดิม ๑๘๐,๐๐๐
๒๖๗	ศูนย์พัฒนาเด็กเล็กโรงเรียนวัดตะบอง น.ส.จรัสศรี ทรัพย์สุจริต	ค.บ. (การศึกษาปฐมวัย)	๓๒๑๐๘๖๖๐๐๑๗๗	ครูชำนาญการ (ศพด.รร.วัดตะบอง)	คศ.๒	๓๒๑๐๘๖๖๐๐๑๗๗	ครูชำนาญการ (ศพด.รร.วัดตะบอง)	คศ.๒	๓๕๙,๔๐๐ (๒๙,๙๕๐ X ๑๒)	๓,๕๐๐	-	เงินอุดหนุน
๒๖๘	ว่างเดิม			ผู้ช่วยครูผู้ดูแลเด็ก	(คุณวุฒิ)		ผู้ช่วยครูผู้ดูแลเด็ก	(คุณวุฒิ)	๑๘๐,๐๐๐ (๑๕,๐๐๐ X ๑๒)	-	-	ว่างเดิม ๑๘๐,๐๐๐
๒๖๙	ศูนย์พัฒนาเด็กเล็กโรงเรียนวัดแก้วตา น.ส.ไพเราะ มูลสาร	ค.บ. (การศึกษาปฐมวัย)	๓๒๑๐๘๖๖๐๐๑๗๘	ครู (ศพด.รร.วัดแก้วตา)	คศ.๑	๓๒๑๐๘๖๖๐๐๑๗๘	ครู (ศพด.รร.วัดแก้วตา)	คศ.๑	๓๐๕,๗๖๐ (๒๕,๔๘๐ X ๑๒)	-	-	เงินอุดหนุน
๒๗๐	ว่างเดิม			ผู้ช่วยครูผู้ดูแลเด็ก	(คุณวุฒิ)		ผู้ช่วยครูผู้ดูแลเด็ก	(คุณวุฒิ)	๑๘๐,๐๐๐ (๑๕,๐๐๐ X ๑๒)	-	-	ว่างเดิม ๑๘๐,๐๐๐
๒๗๑	ว่างเดิม			ผู้ช่วยครูผู้ดูแลเด็ก	(คุณวุฒิ)		ผู้ช่วยครูผู้ดูแลเด็ก	(คุณวุฒิ)	๑๘๐,๐๐๐ (๑๕,๐๐๐ X ๑๒)	-	-	ว่างเดิม ๑๘๐,๐๐๐

กองการศึกษา ศาสนาและวัฒนธรรม

ที่	ชื่อ - สกุล	คุณวุฒิการศึกษา	กรอบอัตราเก่าเดิม (ปรับปรุงครั้งที่ ๒)			กรอบอัตรากำลังใหม่			เงินเดือน	เงินประจำตำแหน่ง		หมายเหตุ
			เลขที่ตำแหน่ง	ตำแหน่ง	ระดับ	เลขที่ตำแหน่ง	ตำแหน่ง	ระดับ		เงินประจำตำแหน่ง/เงินวิทยฐานะ	เงินค่าตอบแทน/เงินเพิ่มอื่นๆ	
๒๗๒	ศูนย์พัฒนาเด็กเล็กโรงเรียนวัดน้ำเต้า น.ส.เกศินี บุญจิตร	ศษ.ม. (การบริหารการศึกษา)	๓๒๑๐๘๖๖๐๐๑๘๐	ครู (ศพด.ร.ร.วัดน้ำเต้า)	คศ.๑	๓๒๑๐๘๖๖๐๐๑๘๐	ครู (ศพด.ร.ร.วัดน้ำเต้า)	คศ.๑	๓๓๕,๐๔๐ (๒๗,๙๒๐ x ๑๒)	-	-	เงินอุดหนุน
๒๗๓	ว่างเดิม			ผู้ช่วยครูผู้ดูแลเด็ก (คุณวุฒิ)			ผู้ช่วยครูผู้ดูแลเด็ก (คุณวุฒิ)		๑๘๐,๐๐๐ (๑๕,๐๐๐ x ๑๒)			ว่างเดิม ๑๘๐,๐๐๐
๒๗๔	ศูนย์พัฒนาเด็กเล็กโรงเรียนวัดอุโลม น.ส.สุตารัตน์ ทองเกิด	ศษ.ม. (การบริหารการศึกษา)	๓๒๑๐๘๖๖๐๐๑๘๑	ครูชำนาญการ (ศพด.ร.ร.วัดอุโลม)	คศ.๒	๓๒๑๐๘๖๖๐๐๑๘๑	ครูชำนาญการ (ศพด.ร.ร.วัดอุโลม)	คศ.๒	๓๖๓,๓๖๐ (๓๐,๒๘๐ x ๑๒)	๓,๕๐๐	-	เงินอุดหนุน
๒๗๕	ว่างเดิม			ผู้ช่วยครูผู้ดูแลเด็ก (คุณวุฒิ)			ผู้ช่วยครูผู้ดูแลเด็ก (คุณวุฒิ)		๑๘๐,๐๐๐ (๑๕,๐๐๐ x ๑๒)			ว่างเดิม ๑๘๐,๐๐๐
๒๗๖	ศูนย์พัฒนาเด็กเล็กโรงเรียนวัดสง่างาม น.ส.ร่ำพิง ไตรถาวร	ค.บ. (การศึกษาปฐมวัย)	๓๒๑๐๘๖๖๐๐๑๘๓	ครู (ศพด.ร.ร.วัดสง่างาม)	คศ.๑	๓๒๑๐๘๖๖๐๐๑๘๓	ครู (ศพด.ร.ร.วัดสง่างาม)	คศ.๑	๒๙๔,๗๒๐ (๒๔,๕๖๐ x ๑๒)	-	-	เงินอุดหนุน
๒๗๗	ว่างเดิม			ผู้ช่วยครูผู้ดูแลเด็ก (คุณวุฒิ)			ผู้ช่วยครูผู้ดูแลเด็ก (คุณวุฒิ)		๑๘๐,๐๐๐ (๑๕,๐๐๐ x ๑๒)			ว่างเดิม ๑๘๐,๐๐๐

หน่วยตรวจสอบภายใน

ที่	ชื่อ - สกุล	คุณวุฒิการศึกษา	กรอบอัตรากำลังเดิม (ปรับปรุงครั้งที่ ๒)			กรอบอัตรากำลังใหม่			เงินเดือน	เงินประจำตำแหน่ง		หมายเหตุ
			เลขที่ตำแหน่ง	ตำแหน่ง	ระดับ	เลขที่ตำแหน่ง	ตำแหน่ง	ระดับ		เงินประจำตำแหน่ง	เงินค่าตอบแทน/เงินเพิ่มอื่นๆ	
๑	น.ส.วรรณัน บุตรีเพชร	บธ.บ. (การบัญชี)	๓๒-๑-๑๒-๓๒๐๕-๐๐๑	นักวิชาการตรวจสอบภายใน	ชำนาญการ	๓๒-๑-๑๒-๓๒๐๕-๐๐๑	นักวิชาการตรวจสอบภายใน	ชำนาญการ	๔๗๕,๕๖๐ (๓๙,๖๓๐ x ๑๒)	-	-	๔๗๕,๕๖๐
๒	น.ส.สายพิน เนียมสะอาด (การเงินและการธนาคาร)	บธ.บ.	๓๒-๑-๑๒-๓๒๐๕-๐๐๒	นักวิชาการตรวจสอบภายใน	ปฏิบัติการ	๓๒-๑-๑๒-๓๒๐๕-๐๐๒	นักวิชาการตรวจสอบภายใน	ปฏิบัติการ	๑๘๕,๐๔๐ (๑๕,๔๒๐ x ๑๒)	-	-	๑๘๕,๐๔๐
๓	นางสาวศศิกันต์ รอบคอบ	ศ.บ. (เศรษฐศาสตร์)	๓๒-๑-๑๒-๓๒๐๕-๐๐๓	นักวิชาการตรวจสอบภายใน	ปฏิบัติการ	๓๒-๑-๑๒-๓๒๐๕-๐๐๓	นักวิชาการตรวจสอบภายใน	ปฏิบัติการ	๑๘๐,๗๒๐ (๑๕,๐๖๐ x ๑๒)	-	-	๑๘๐,๗๒๐
๔	น.ส.กุศลิน อัดสาระ <u>พนักงานจ้างตามภารกิจ</u>	ปวส. (การตลาด)	๓๒-๑-๑๒-๔๑๐๑-๐๒๑	เจ้าพนักงานธุรการ	ปฏิบัติงาน	๓๒-๑-๑๒-๔๑๐๑-๐๒๑	เจ้าพนักงานธุรการ	ปฏิบัติงาน	๑๗๔,๘๔๐ (๑๔,๕๗๐ x ๑๒)	-	-	๑๗๔,๘๔๐
๕	น.ส.ธัญลักษณ์ แสงเดช	ปวส. (บริหารธุรกิจ)	-	ผู้ช่วยเจ้าพนักงานธุรการ	(คุณวุฒิ)	-	ผู้ช่วยเจ้าพนักงานธุรการ	(คุณวุฒิ)	๑๒๒,๑๖๐ (๑๐,๑๘๐ x ๑๒)	-	-	๑๒๒,๑๖๐

กองพัสดุและทรัพย์สิน

ที่	ชื่อ - สกุล	คุณวุฒิการศึกษา	กรอบอัตราค่าจ้างเดิม (ปรับปรุงครั้งที่ ๒)			กรอบอัตราค่าจ้างใหม่			เงินเดือน	เงินประจำตำแหน่ง		หมายเหตุ
			เลขที่ตำแหน่ง	ตำแหน่ง	ระดับ	เลขที่ตำแหน่ง	ตำแหน่ง	ระดับ		เงินประจำตำแหน่ง	เงินค่าตอบแทน/เงินเพิ่มอื่นๆ	
๑	นางพวงทอง ณรงค์เดชา	บธ.บ. (การบัญชี)	๓๒-๑-๒๑-๒๑๐๒-๐๐๖	ผอ.กองพัสดุและทรัพย์สิน (นักบริหารงานการคลัง)	กลาง	๓๒-๑-๒๑-๒๑๐๒-๐๐๖	ผอ.กองพัสดุและทรัพย์สิน (นักบริหารงานการคลัง)	กลาง	๖๓๘,๗๖๐ (๕๓,๒๓๐ x ๑๒)	๖๗,๒๐๐ (๕,๖๐๐ x ๑๒)	๖๗,๒๐๐ (๕,๖๐๐ x ๑๒)	๗๗๓,๑๖๐
๒	อยู่ระหว่างดำเนินการของ กง.		๓๒-๑-๒๑-๒๑๐๒-๐๐๗	หน.ฝ่ายจัดหาพัสดุ (นักบริหารงานการคลัง)	ต้น	๓๒-๑-๒๑-๒๑๐๒-๐๐๗	หน.ฝ่ายจัดหาพัสดุ (นักบริหารงานการคลัง)	ต้น	๓๙๓,๖๐๐ (ค่ากลางเงินเดือน)	๑๘,๐๐๐ (๑,๕๐๐ x ๑๒)	-	๔๑๑,๖๐๐ (ว่างเต็ม)
๓	ว่างเต็ม		๓๒-๑-๒๑-๒๑๐๒-๐๐๘	หน.ฝ่ายทะเบียนพัสดุและทรัพย์สิน (นักบริหารงานการคลัง)	ต้น	๓๒-๑-๒๑-๒๑๐๒-๐๐๘	หน.ฝ่ายทะเบียนพัสดุและทรัพย์สิน (นักบริหารงานการคลัง)	ต้น	๓๙๓,๖๐๐ (ค่ากลางเงินเดือน)	๑๘,๐๐๐ (๑,๕๐๐ x ๑๒)	-	๔๑๑,๖๐๐ (ว่างเต็ม)
๔	น.ส.ปองนภา ฤกษ์งาม	รป.ม. (รัฐประศาสนศาสตร์)	๓๒-๑-๒๑-๓๑๐๑-๐๓๘	นักจัดการงานทั่วไป	ชำนาญการ	๓๒-๑-๒๑-๓๑๐๑-๐๓๘	นักจัดการงานทั่วไป	ชำนาญการ	๓๒๓,๗๖๐ (๒๖,๙๘๐ x ๑๒)	-	-	๓๒๓,๗๖๐
๕	น.ส.นวลปรางค์ อินทรสอาด	บธ.บ. (การตลาด)	๓๒-๑-๒๑-๓๒๐๔-๐๐๑	นักวิชาการพัสดุ	ชำนาญการ	๓๒-๑-๒๑-๓๒๐๔-๐๐๑	นักวิชาการพัสดุ	ชำนาญการ	๒๙๓,๘๘๐ (๒๔,๔๙๐ x ๑๒)	-	-	๒๙๓,๘๘๐
๖	น.ส.ขวัญดาว บุญสอาด	บธ.บ. (บัญชี)	๓๒-๑-๒๑-๓๒๐๔-๐๐๒	นักวิชาการพัสดุ	ชำนาญการ	๓๒-๑-๒๑-๓๒๐๔-๐๐๒	นักวิชาการพัสดุ	ชำนาญการ	๒๙๙,๖๔๐ (๒๔,๙๗๐ x ๑๒)	-	-	๒๙๙,๖๔๐
๗	น.ส.วราพร อธิพงษ์อาภรณ์	บช.บ. (บัญชี)	๓๒-๑-๒๑-๓๒๐๔-๐๐๓	นักวิชาการพัสดุ	ชำนาญการ	๓๒-๑-๒๑-๓๒๐๔-๐๐๓	นักวิชาการพัสดุ	ชำนาญการ	๔๐๙,๓๒๐ (๓๔,๑๑๐ x ๑๒)	-	-	๔๐๙,๓๒๐
๘	นายธนกร ศิริเรือง	วท.บ. (วิทยาการคอมพิวเตอร์)	๓๒-๑-๒๑-๔๑๐๑-๐๑๗	เจ้าพนักงานธุรการ	ชำนาญงาน	๓๒-๑-๒๑-๔๑๐๑-๐๑๗	เจ้าพนักงานธุรการ	ชำนาญงาน	๒๕๙,๔๔๐ (๒๑,๖๒๐ x ๑๒)	-	-	๒๕๙,๔๔๐
๙	น.ส.สุจินตนา กันยยะ	ปวท. (บัญชี)	๓๒-๑-๒๑-๔๒๐๓-๐๐๑	เจ้าพนักงานพัสดุ	ชำนาญงาน	๓๒-๑-๒๑-๔๒๐๓-๐๐๑	เจ้าพนักงานพัสดุ	ชำนาญงาน	๔๐๖,๔๔๐ (๓๓,๘๗๐ x ๑๒)	-	-	๔๐๖,๔๔๐
๑๐	นางสุรางค์ ไทรรารอด	ปวส. (เลขานุการ)	๓๒-๑-๒๑-๔๒๐๓-๐๐๒	เจ้าพนักงานพัสดุ	ชำนาญงาน	๓๒-๑-๒๑-๔๒๐๓-๐๐๒	เจ้าพนักงานพัสดุ	ชำนาญงาน	๔๒๖,๔๘๐ (๓๕,๕๔๐ x ๑๒)	-	-	๔๒๖,๔๘๐
๑๑	อยู่ระหว่างดำเนินการของ กสท.		๓๒-๑-๒๑-๔๒๐๓-๐๐๓	เจ้าพนักงานพัสดุ	ปง./ชง.	๓๒-๑-๒๑-๔๒๐๓-๐๐๓	เจ้าพนักงานพัสดุ	ปง./ชง.	๒๙๗,๙๐๐ (ค่ากลางเงินเดือน)	-	-	๒๙๗,๙๐๐
๑๒	นางทิพวัลย์ บุญมา	ปวส. (บัญชี)	๓๒-๑-๒๑-๔๒๐๓-๐๐๔	เจ้าพนักงานพัสดุ	ชำนาญงาน	๓๒-๑-๒๑-๔๒๐๓-๐๐๔	เจ้าพนักงานพัสดุ	ชำนาญงาน	๔๖๗,๘๘๐ (๓๘,๙๙๐ x ๑๒)	-	-	๔๖๗,๘๘๐
๑๓	นางสมุณา ท่วนใจ	บธ.บ. (การตลาด)	๓๒-๑-๒๑-๔๒๐๓-๐๐๕	เจ้าพนักงานพัสดุ	ชำนาญงาน	๓๒-๑-๒๑-๔๒๐๓-๐๐๕	เจ้าพนักงานพัสดุ	ชำนาญงาน	๒๖๔,๔๘๐ (๒๒,๐๔๐ x ๑๒)	-	-	๒๖๔,๔๘๐
๑๔	นางอิสรา ตรีสาร	ปวส. (การบัญชี)	๓๒-๑-๒๑-๔๒๐๓-๐๐๖	เจ้าพนักงานพัสดุ	ชำนาญงาน	๓๒-๑-๒๑-๔๒๐๓-๐๐๖	เจ้าพนักงานพัสดุ	ชำนาญงาน	๑๘๕,๑๖๐ (๑๕,๔๓๐ x ๑๒)	-	-	๑๘๕,๑๖๐
๑๕	น.ส.ศศิธร วิเชียรชัย	บธ.บ. (การจัดการสำนักงาน)	๓๒-๑-๒๑-๔๒๐๓-๐๐๗	เจ้าพนักงานพัสดุ	ปฏิบัติงาน	๓๒-๑-๒๑-๔๒๐๓-๐๐๗	เจ้าพนักงานพัสดุ	ปฏิบัติงาน	๑๘๑,๖๘๐ (๑๕,๑๔๐ x ๑๒)	-	-	๑๘๑,๖๘๐
๑๖	นางวิยะดา แจ้งธรรม	ศศ.บ. (การจัดการทั่วไป)	๓๒-๑-๒๑-๔๒๐๓-๐๐๘	เจ้าพนักงานพัสดุ	ชำนาญงาน	๓๒-๑-๒๑-๔๒๐๓-๐๐๘	เจ้าพนักงานพัสดุ	ชำนาญงาน	๔๓๙,๖๘๐ (๓๖,๖๔๐ x ๑๒)	-	-	๔๓๙,๖๘๐
๑๗	อยู่ระหว่างดำเนินการของ กสท.		๓๒-๑-๒๑-๔๒๐๓-๐๐๙	เจ้าพนักงานพัสดุ	ปง./ชง.	๓๒-๑-๒๑-๔๒๐๓-๐๐๙	เจ้าพนักงานพัสดุ	ปง./ชง.	๒๙๗,๙๐๐ (ค่ากลางเงินเดือน)	-	-	๒๙๗,๙๐๐

กองพัสดุและทรัพย์สิน

ที่	ชื่อ - สกุล	คุณวุฒิการศึกษา	กรอบอัตรากำลังเดิม (ปรับปรุงครั้งที่ ๒)			กรอบอัตรากำลังใหม่			เงินเดือน	เงินประจำตำแหน่ง		หมายเหตุ
			เลขที่ตำแหน่ง	ตำแหน่ง	ระดับ	เลขที่ตำแหน่ง	ตำแหน่ง	ระดับ		เงินประจำตำแหน่ง	เงินค่าตอบแทน/เงินเพิ่มอื่นๆ	
๑๘	น.ส.ธนกร มุสิกชาติ	บธ.บ. (การตลาด)	๓๒-๑-๒๑-๔๒๐๓-๐๑๐	เจ้าพนักงานพัสดุ	ปฏิบัติงาน	๓๒-๑-๒๑-๔๒๐๓-๐๑๐	เจ้าพนักงานพัสดุ	ปฏิบัติงาน	๑๘๕,๒๘๐	-	-	๑๘๕,๒๘๐
๑๙	ว่างเดิม		๓๒-๑-๒๑-๔๒๐๓-๐๑๑	เจ้าพนักงานพัสดุ	ปง./ชง.	๓๒-๑-๒๑-๔๒๐๓-๐๑๑	เจ้าพนักงานพัสดุ	ปง./ชง.	(๑๕,๕๕๐ x ๑๒) ๒๙๗,๙๐๐	-	-	(ว่างเดิม) ๒๙๗,๙๐๐
๒๐	ว่างเดิม		๓๒-๑-๒๑-๔๒๐๓-๐๑๒	เจ้าพนักงานพัสดุ	ปง./ชง.	๓๒-๑-๒๑-๔๒๐๓-๐๑๒	เจ้าพนักงานพัสดุ	ปง./ชง.	(ค่ากลางเงินเดือน) ๒๙๗,๙๐๐	-	-	(ว่างเดิม) ๒๙๗,๙๐๐
๒๑	ว่างเดิม		๓๒-๑-๒๑-๔๒๐๓-๐๑๓	เจ้าพนักงานพัสดุ	ปง./ชง.	๓๒-๑-๒๑-๔๒๐๓-๐๑๓	เจ้าพนักงานพัสดุ	ปง./ชง.	(ค่ากลางเงินเดือน) ๒๙๗,๙๐๐	-	-	(ว่างเดิม) ๒๙๗,๙๐๐
๒๒	พนักงานจ้างตามภารกิจ ว่างเดิม			ผู้ช่วยนักจัดการงานทั่วไป	(คุณวุฒิ)		ผู้ช่วยนักจัดการงานทั่วไป	(คุณวุฒิ)	๑๘๐,๐๐๐	-	-	(ว่างเดิม)
๒๓	น.ส.นวรรตน์ สุทธิ	บธ.บ. (การตลาด)		ผู้ช่วยเจ้าพนักงานพัสดุ	(คุณวุฒิ)		ผู้ช่วยเจ้าพนักงานพัสดุ	(คุณวุฒิ)	(๑๕,๐๐๐ x ๑๒) ๑๕๒,๗๖๐	-	-	๑๘๐,๐๐๐ ๑๕๒,๗๖๐

ที่	ชื่อ - สกุล	คุณวุฒิการศึกษา	กองการท่องเที่ยวและกีฬา									
			กรอบอัตรากำลังเดิม (ปรับปรุงครั้งที่ ๒)			กรอบอัตรากำลังใหม่			เงินเดือน	เงินประจำตำแหน่ง		หมายเหตุ
			เลขที่ตำแหน่ง	ตำแหน่ง	ระดับ	เลขที่ตำแหน่ง	ตำแหน่ง	ระดับ		เงินประจำตำแหน่ง	เงินค่าตอบแทน/เงินเพิ่มอื่นๆ	
๑	นางสาวสุนิทย หาสุขล	บธ.บ. (การจัดการทั่วไป)	๓๒-๑-๒๘-๒๑๐๑-๐๑๗	ผอ.กองการท่องเที่ยวและกีฬา (นักบริหารงานทั่วไป)	กลาง	๓๒-๑-๒๘-๒๑๐๑-๐๑๗	ผอ.กองการท่องเที่ยวและกีฬา (นักบริหารงานทั่วไป)	กลาง	๗๒๕,๔๐๐	๖๗,๒๐๐	๖๗,๒๐๐	๘๕๙,๘๐๐
๒	นางสาวราย พุฒซ้อน	ศศ.บ. (การจัดการทั่วไป)	๓๒-๑-๒๘-๒๑๐๑-๐๐๔	หัวหน้าฝ่ายการท่องเที่ยว (นักบริหารงานทั่วไป)	ต้น	๓๒-๑-๒๘-๒๑๐๑-๐๐๔	หัวหน้าฝ่ายการท่องเที่ยว (นักบริหารงานทั่วไป)	ต้น	(๖๐,๔๕๐ x ๑๒)	(๕,๖๐๐ x ๑๒)	(๕,๖๐๐ x ๑๒)	๕๓๒,๖๘๐
๓	นางสาวประพิศสอน ศรีสันต์	ศศ.บ. (รัฐศาสตร์)	๓๒-๑-๒๘-๒๑๐๑-๐๑๘	หัวหน้าฝ่ายการกีฬา (นักบริหารงานทั่วไป)	ต้น	๓๒-๑-๒๘-๒๑๐๑-๐๑๘	หัวหน้าฝ่ายการกีฬา (นักบริหารงานทั่วไป)	ต้น	(๔๒,๘๘๐ x ๑๒)	(๑,๕๐๐ x ๑๒)	-	๔๗๓,๕๒๐
๔	นางนงน้อย สระแก้ว	บธ.บ. (การบริหารธุรกิจ)	๓๒-๑-๒๘-๓๑๐๑-๐๐๕	นักจัดการงานทั่วไป	ชำนาญการ	๓๒-๑-๒๘-๓๑๐๑-๐๐๕	นักจัดการงานทั่วไป	ชำนาญการ	(๓๗,๙๖๐ x ๑๒)	(๑,๕๐๐ x ๑๒)	-	๓๕๖,๑๖๐
๕	นายสังเกตุ จันทร์แพง	ศศ.ม. (พลศึกษา)	๓๒-๑-๒๘-๓๑๐๑-๐๓๓	นักจัดการงานทั่วไป	ชำนาญการ	๓๒-๑-๒๘-๓๑๐๑-๐๓๓	นักจัดการงานทั่วไป	ชำนาญการ	(๒๙,๖๘๐ x ๑๒)	-	-	๔๕๕,๕๒๐
๖	นางสุกัญญา สอหมัด	รป.บ. (การปกครองท้องถิ่น)	๓๒-๑-๒๘-๓๑๐๑-๐๐๖	นักจัดการงานทั่วไป	ชำนาญการ	๓๒-๑-๒๘-๓๑๐๑-๐๐๖	นักจัดการงานทั่วไป	ชำนาญการ	(๓๗,๙๖๐ x ๑๒)	-	-	๓๑๗,๕๒๐
๗	น.ส.ปภาดา ประภาสโนบล	รป.บ. (การปกครองท้องถิ่น)	๓๒-๑-๒๘-๓๑๐๑-๐๓๒	นักจัดการงานทั่วไป	ปฏิบัติการ	๓๒-๑-๒๘-๓๑๐๑-๐๓๒	นักจัดการงานทั่วไป	ปฏิบัติการ	(๒๖,๔๖๐ x ๑๒)	-	-	๓๗๖,๐๘๐
๘	นางสาวกิตติวดี แจ่มจำ	รป.ม.	๓๒-๑-๒๘-๓๑๐๑-๐๓๔	นักจัดการงานทั่วไป	ปฏิบัติการ	๓๒-๑-๒๘-๓๑๐๑-๐๓๔	นักจัดการงานทั่วไป	ปฏิบัติการ	(๓๑,๓๔๐ x ๑๒)	-	-	๒๔๔,๘๐๐
๙	อยู่ระหว่างดำเนินการของ กสท.		๓๒-๑-๒๘-๓๑๐๑-๐๔๓	นักจัดการงานทั่วไป	ป.ก./ช.ก.	๓๒-๑-๒๘-๓๑๐๑-๐๔๓	นักจัดการงานทั่วไป	ป.ก./ช.ก.	๓๕๕,๓๒๐	-	-	อยู่ระหว่างดำเนินการของ กสท.
๑๐	อยู่ระหว่างดำเนินการของ กสท.		๓๒-๑-๒๘-๓๑๐๑-๐๔๖	นักจัดการงานทั่วไป	ป.ก./ช.ก.	๓๒-๑-๒๘-๓๑๐๑-๐๔๖	นักจัดการงานทั่วไป	ป.ก./ช.ก.	(ค่ากลางเงินเดือน) ๓๕๕,๓๒๐	-	-	อยู่ระหว่างดำเนินการของ กสท.
๑๑	นายสิรินทร์ กุลศิริ	บธ.บ. (การจัดการโรงแรมและท่องเที่ยว)	๓๒-๑-๒๘-๓๓๐๒-๐๐๑	นักพัฒนาการท่องเที่ยว	ปฏิบัติการ	๓๒-๑-๒๘-๓๓๐๒-๐๐๑	นักพัฒนาการท่องเที่ยว	ปฏิบัติการ	(ค่ากลางเงินเดือน) ๒๒๒,๒๔๐	-	-	๓๕๕,๖๒๐ ๒๒๒,๒๔๐
๑๒	อยู่ระหว่างดำเนินการของ กสท.		๓๒-๑-๒๘-๓๘๐๖-๐๐๑	นักสันหนนาการ	ป.ก./ช.ก.	๓๒-๑-๒๘-๓๘๐๖-๐๐๑	นักสันหนนาการ	ป.ก./ช.ก.	๓๕๕,๓๒๐	-	-	อยู่ระหว่างดำเนินการของ กสท.
๑๓	อยู่ระหว่างดำเนินการของ กสท.		๓๒-๑-๒๘-๓๘๐๗-๐๐๑	นักพัฒนาการกีฬา	ป.ก./ช.ก.	๓๒-๑-๒๘-๓๘๐๗-๐๐๑	นักพัฒนาการกีฬา	ป.ก./ช.ก.	(ค่ากลางเงินเดือน) ๓๕๕,๓๒๐	-	-	อยู่ระหว่างดำเนินการของ กสท.
๑๔	อยู่ระหว่างดำเนินการของ กสท.		๓๒-๑-๒๘-๔๓๐๒-๐๐๑	เจ้าพนักงานส่งเสริมการท่องเที่ยว	ป.ง./ช.ง.	๓๒-๑-๒๘-๔๓๐๒-๐๐๑	เจ้าพนักงานส่งเสริมการท่องเที่ยว	ป.ง./ช.ง.	(ค่ากลางเงินเดือน) ๒๙๗,๙๐๐	-	-	อยู่ระหว่างดำเนินการของ กสท.
๑๕	นายสิทธิพร เกตุชีพ	รป.ม. (รัฐประศาสนศาสตร์)	๓๒-๑-๒๘-๔๓๐๒-๐๐๒	เจ้าพนักงานส่งเสริมการท่องเที่ยว	ชำนาญงาน	๓๒-๑-๒๘-๔๓๐๒-๐๐๒	เจ้าพนักงานส่งเสริมการท่องเที่ยว	ชำนาญงาน	(ค่ากลางเงินเดือน) ๓๖๓,๔๘๐	-	-	๒๙๗,๙๐๐ ๓๖๓,๔๘๐
๑๖	อยู่ระหว่างดำเนินการของ กสท.		๓๒-๑-๒๘-๔๗๐๖-๐๐๔	นายช่างไฟฟ้า	ป.ง./ช.ง.	๓๒-๑-๒๘-๔๗๐๖-๐๐๔	นายช่างไฟฟ้า	ป.ง./ช.ง.	๒๙๗,๙๐๐	-	-	อยู่ระหว่างดำเนินการของ กสท.

บัญชีแสดงจัดคนลงสู่ตำแหน่งและการกำหนดเลขที่ตำแหน่งในส่วนราชการ

กองการท่องเที่ยวและกีฬา

ที่	ชื่อ - สกุล	คุณวุฒิการศึกษา	กรอบอัตรากำลังเดิม (ปรับปรุงครั้งที่ ๒)			กรอบอัตรากำลังใหม่			เงินเดือน	เงินประจำตำแหน่ง		หมายเหตุ
			เลขที่ตำแหน่ง	ตำแหน่ง	ระดับ	เลขที่ตำแหน่ง	ตำแหน่ง	ระดับ		เงินประจำตำแหน่ง	เงินค่าตอบแทน/เงินเพิ่มอื่นๆ	
๑๗	อยู่ระหว่างดำเนินการของ กสท.		๓๒-๑-๒๘-๔๗๐๖-๐๐๖	นายช่างไฟฟ้า	ปง./ชง.	๓๒-๑-๒๘-๔๗๐๖-๐๐๖	นายช่างไฟฟ้า	ปง./ชง.	๒๙๗,๙๐๐	-	-	อยู่ระหว่างดำเนินการของ กสท.
๑๘	ว่างเดิม		๓๒-๑-๒๘-๔๗๐๑-๐๑๗	นายช่างโยธา	ปง./ชง.	๓๒-๑-๒๘-๔๗๐๑-๐๑๗	นายช่างโยธา	ปง./ชง.	๒๙๗,๙๐๐ (ค่ากลางเงินเดือน)	-	-	๒๙๗,๙๐๐ (ว่างเดิม)
๑๙	อยู่ระหว่างดำเนินการของ กสท.		๓๒-๑-๒๘-๔๒๐๓-๐๑๔	เจ้าพนักงานพัสดุ	ปง./ชง.	๓๒-๑-๒๘-๔๒๐๓-๐๑๔	เจ้าพนักงานพัสดุ	ปง./ชง.	๒๙๗,๙๐๐ (ค่ากลางเงินเดือน)	-	-	๒๙๗,๙๐๐ อยู่ระหว่างดำเนินการของ กสท.
๒๐	นางสาวอารียา ฟาหลี	นศ.บ. (วิทยุโทรทัศน์)	๓๒-๑-๒๘-๔๑๐๑-๐๓๔	เจ้าพนักงานธุรการ	ปฏิบัติงาน	๓๒-๑-๒๘-๔๑๐๑-๐๓๔	เจ้าพนักงานธุรการ	ปฏิบัติงาน	๑๖๒,๐๐๐	-	-	๒๙๗,๙๐๐
๒๑	ว่างเดิม		๓๒-๑-๒๘-๔๑๐๑-๐๓๕	เจ้าพนักงานธุรการ	ปง./ชง.	๓๒-๑-๒๘-๔๑๐๑-๐๓๕	เจ้าพนักงานธุรการ	ปง./ชง.	๒๙๗,๙๐๐ (๑๓,๕๐๐ x ๑๒)	-	-	๑๖๒,๐๐๐ (ว่างเดิม)
๒๒	พนักงานจ้างตามภารกิจ ว่างเดิม			ผู้ช่วยนักพัฒนาการท่องเที่ยว	(คุณวุฒิ)		ผู้ช่วยนักพัฒนาการท่องเที่ยว	(คุณวุฒิ)	๑๘๐,๐๐๐ (๑๕,๐๐๐ x ๑๒)	-	-	๒๙๗,๙๐๐ (ว่างเดิม)
๒๓	ว่างเดิม			ผู้ช่วยนักพัฒนาการกีฬา	(คุณวุฒิ)		ผู้ช่วยนักพัฒนาการกีฬา	(คุณวุฒิ)	๑๘๐,๐๐๐ (๑๕,๐๐๐ x ๑๒)	-	-	๑๘๐,๐๐๐ (ว่างเดิม)
๒๔	นายแพทย์ สมเจตนา	ค.บ. (พลศึกษา)		ครูอาสาพัฒนากีฬา (งบถ่ายโอน)	(คุณวุฒิ)		ครูอาสาพัฒนากีฬา (งบถ่ายโอน)	(คุณวุฒิ)	๒๓๙,๒๘๐ (๑๙,๙๕๐ x ๑๒)	-	-	๑๘๐,๐๐๐
๒๕	นายนิติ สมเต๊ะ	ค.บ. (พลศึกษา)		ครูอาสาพัฒนากีฬา (งบถ่ายโอน)	(คุณวุฒิ)		ครูอาสาพัฒนากีฬา (งบถ่ายโอน)	(คุณวุฒิ)	๒๔๓,๓๖๐ (๒๐,๒๘๐ x ๑๒)	-	-	๒๓๙,๒๘๐
๒๖	ว่างเดิม			ผู้ช่วยเจ้าพนักงานส่งเสริมการท่องเที่ยว	(คุณวุฒิ)		ผู้ช่วยเจ้าพนักงานส่งเสริมการท่องเที่ยว	(คุณวุฒิ)	๑๓๘,๐๐๐ (๑๑,๕๐๐ x ๑๒)	-	-	๒๔๓,๓๖๐
๒๗	นายโสภณ เลิศพยาบาล	ปวส. (เทคนิควิศวกรรมไฟฟ้า)		ผู้ช่วยนายช่างไฟฟ้า	(คุณวุฒิ)		ผู้ช่วยนายช่างไฟฟ้า	(คุณวุฒิ)	๑๖๔,๐๔๐ (๑๓,๖๗๐ x ๑๒)	-	-	๑๓๘,๐๐๐ (ว่างเดิม)
๒๘	พนักงานจ้างทั่วไป ว่างเดิม	-		พนักงานขับเครื่องจักรกลขนาดเบา	ทั่วไป		พนักงานขับเครื่องจักรกลขนาดเบา	ทั่วไป	๑๐๘,๐๐๐ (๙,๐๐๐ x ๑๒)	-	-	๑๐๘,๐๐๐ (ว่างเดิม)
๒๙	นางดารารัตน์ ภู่นาค	-		คนงานทั่วไป (แม่บ้าน)	ทั่วไป		คนงานทั่วไป (แม่บ้าน)	ทั่วไป	๑๐๘,๐๐๐ (๙,๐๐๐ x ๑๒)	-	-	๑๐๘,๐๐๐
๓๐	นายสุรินทร์ บำเพ็ญ	-		คนงานทั่วไป (สนามกีฬา)	ทั่วไป		คนงานทั่วไป (สนามกีฬา)	ทั่วไป	๑๐๘,๐๐๐ (๙,๐๐๐ x ๑๒)	-	-	๑๐๘,๐๐๐
๓๑	นายไพรัช แดงทอง	ป.๖		คนงานทั่วไป (สนามกีฬา)	ทั่วไป		คนงานทั่วไป (สนามกีฬา)	ทั่วไป	๑๐๘,๐๐๐ (๙,๐๐๐ x ๑๒)	-	-	๑๐๘,๐๐๐
๓๒	ว่างเดิม			คนงานทั่วไป (สนามกีฬา)	ทั่วไป		คนงานทั่วไป (สนามกีฬา)	ทั่วไป	๑๐๘,๐๐๐ (๙,๐๐๐ x ๑๒)	-	-	๑๐๘,๐๐๐

บัญชีแสดงจกคนลงสู่ตำแหน่งและการกำหนดเลขที่ตำแหน่งในส่วนราชการ

กองการท่องเที่ยวและกีฬา

ที่	ชื่อ - สกุล	คุณวุฒิการศึกษา	กรอบอัตราเก่าเดิม (ปรับปรุงครั้งที่ ๒)			กรอบอัตราค่าจ้างใหม่			เงินเดือน	เงินประจำตำแหน่ง		หมายเหตุ
			เลขที่ตำแหน่ง	ตำแหน่ง	ระดับ	เลขที่ตำแหน่ง	ตำแหน่ง	ระดับ		เงินประจำตำแหน่ง	เงินค่าตอบแทน/เงินเพิ่มอื่นๆ	
๓๓	นายรัฐพล ผลเจริญ	ม.๓		คนงานทั่วไป (สนามกีฬา)	ทั่วไป		คนงานทั่วไป (สนามกีฬา)	ทั่วไป	๑๐๘,๐๐๐	-	-	๑๐๘,๐๐๐
๓๔	นายชุมพล นีรนาทโฆษิต	ม.๖		คนงานทั่วไป (สนามกีฬา)	ทั่วไป		คนงานทั่วไป (สนามกีฬา)	ทั่วไป	(๙,๐๐๐ X ๑๒) ๑๐๘,๐๐๐	-	-	๑๐๘,๐๐๐
๓๕	นายเอกชัย รัศมีนา			คนงานทั่วไป (สนามกีฬา)	ทั่วไป		คนงานทั่วไป (สนามกีฬา)	ทั่วไป	(๙,๐๐๐ X ๑๒) ๑๐๘,๐๐๐	-	-	๑๐๘,๐๐๐
๓๖	นางรพีภิง บำเพ็ญ	ป.๖		คนงานทั่วไป (สนามกีฬา)	ทั่วไป		คนงานทั่วไป (สนามกีฬา)	ทั่วไป	(๙,๐๐๐ X ๑๒) ๑๐๘,๐๐๐	-	-	๑๐๘,๐๐๐
๓๗	นางลัดดา ฐิวิชา	-		คนงานทั่วไป (สนามกีฬา)	ทั่วไป		คนงานทั่วไป (สนามกีฬา)	ทั่วไป	(๙,๐๐๐ X ๑๒) ๑๐๘,๐๐๐	-	-	๑๐๘,๐๐๐
๓๘	นางบุญมา นาควรรณกิจ	-		คนงานทั่วไป (สนามกีฬา)	ทั่วไป		คนงานทั่วไป (สนามกีฬา)	ทั่วไป	(๙,๐๐๐ X ๑๒) ๑๐๘,๐๐๐	-	-	๑๐๘,๐๐๐
๓๙	นางสมฤดี พงษ์วิสัย	-		คนงานทั่วไป (สนามกีฬา)	ทั่วไป		คนงานทั่วไป (สนามกีฬา)	ทั่วไป	(๙,๐๐๐ X ๑๒) ๑๐๘,๐๐๐	-	-	๑๐๘,๐๐๐
๔๐	นายชัยสิทธิ์ เฉลิมวิจิตร	-		คนงานทั่วไป (สนามกีฬา)	ทั่วไป		คนงานทั่วไป (สนามกีฬา)	ทั่วไป	(๙,๐๐๐ X ๑๒) ๑๐๘,๐๐๐	-	-	๑๐๘,๐๐๐
๔๑	น.ส.น้องแอน ผิวงาม	ป.๖		คนงานทั่วไป (สนามกีฬา)	ทั่วไป		คนงานทั่วไป (สนามกีฬา)	ทั่วไป	(๙,๐๐๐ X ๑๒) ๑๐๘,๐๐๐	-	-	๑๐๘,๐๐๐
๔๒	นายพงศ์พันธ์ ภาคบุปผา	ปวส.		คนงานทั่วไป (สนามกีฬา)	ทั่วไป		คนงานทั่วไป (สนามกีฬา)	ทั่วไป	(๙,๐๐๐ X ๑๒) ๑๐๘,๐๐๐	-	-	๑๐๘,๐๐๐
๔๓	นายเทียนชัย บุญพรม	-		คนงานทั่วไป (สนามกีฬา)	ทั่วไป		คนงานทั่วไป (สนามกีฬา)	ทั่วไป	(๙,๐๐๐ X ๑๒) ๑๐๘,๐๐๐	-	-	๑๐๘,๐๐๐
๔๔	ว่างเดิม			คนงานทั่วไป (สนามกีฬา)	ทั่วไป		คนงานทั่วไป (สนามกีฬา)	ทั่วไป	(๙,๐๐๐ X ๑๒) ๑๐๘,๐๐๐	-	-	(ว่างเดิม)
๔๕	น.ส.วันทนา สายสวาท	-		คนงานทั่วไป (สนามกีฬา)	ทั่วไป		คนงานทั่วไป (สนามกีฬา)	ทั่วไป	(๙,๐๐๐ X ๑๒) ๑๐๘,๐๐๐	-	-	๑๐๘,๐๐๐
๔๖	นางนภวรรณ คชดา	-		คนงานทั่วไป (สนามกีฬา)	ทั่วไป		คนงานทั่วไป (สนามกีฬา)	ทั่วไป	(๙,๐๐๐ X ๑๒) ๑๐๘,๐๐๐	-	-	๑๐๘,๐๐๐
๔๗	น.ส.ธีรรัตน์ จวงเงิน	-		คนงานทั่วไป (สนามกีฬา)	ทั่วไป		คนงานทั่วไป (สนามกีฬา)	ทั่วไป	(๙,๐๐๐ X ๑๒) ๑๐๘,๐๐๐	-	-	๑๐๘,๐๐๐
๔๘	นายชำนาญ แสงทอง	ม.๓		คนงานทั่วไป (สนามกีฬา)	ทั่วไป		คนงานทั่วไป (สนามกีฬา)	ทั่วไป	(๙,๐๐๐ X ๑๒) ๑๐๘,๐๐๐	-	-	๑๐๘,๐๐๐
๔๙	นางอำนาจ สุขสินชัย	-		คนงานทั่วไป (สนามกีฬา)	ทั่วไป		คนงานทั่วไป (สนามกีฬา)	ทั่วไป	(๙,๐๐๐ X ๑๒) ๑๐๘,๐๐๐	-	-	๑๐๘,๐๐๐
๕๐	นางสมพิศ ศรีเงินยวง	-		คนงานทั่วไป (สนามกีฬา)	ทั่วไป		คนงานทั่วไป (สนามกีฬา)	ทั่วไป	(๙,๐๐๐ X ๑๒) ๑๐๘,๐๐๐	-	-	๑๐๘,๐๐๐

กองการท่องเที่ยวและกีฬา

ที่	ชื่อ - สกุล	คุณวุฒิการศึกษา	กรอบอัตราค่าจ้างเดิม (ปรับปรุงครั้งที่ ๒)			กรอบอัตราค่าจ้างใหม่			เงินเดือน	เงินประจำตำแหน่ง		หมายเหตุ
			เลขที่ตำแหน่ง	ตำแหน่ง	ระดับ	เลขที่ตำแหน่ง	ตำแหน่ง	ระดับ		เงินประจำตำแหน่ง	เงินค่าตอบแทน/เงินเพิ่มอื่นๆ	
๕๑	น.ส.สิริพันธ์ จวงเงิน	-		คนงานทั่วไป (สนามกีฬา)	ทั่วไป		คนงานทั่วไป (สนามกีฬา)	ทั่วไป	๑๐๘,๐๐๐	-	-	๑๐๘,๐๐๐
๕๒	นางสาวอฉรา สุชีห์ภัคร์	-		คนงานทั่วไป (สนามกีฬา)	ทั่วไป		คนงานทั่วไป (สนามกีฬา)	ทั่วไป	(๙,๐๐๐ x ๑๒) ๑๐๘,๐๐๐	-	-	๑๐๘,๐๐๐
๕๓	ว่างเดิม	-		คนงานทั่วไป (สนามกีฬา)	ทั่วไป		คนงานทั่วไป (สนามกีฬา)	ทั่วไป	(๙,๐๐๐ x ๑๒) ๑๐๘,๐๐๐	-	-	(ว่างเดิม)
๕๔	นายจิรศักดิ์ ผดุงพร	ป.๖		คนงานทั่วไป (สนามกีฬา) งบถ่ายโอน	ทั่วไป		คนงานทั่วไป (สนามกีฬา)	ทั่วไป	(๙,๐๐๐ x ๑๒) ๑๐๘,๐๐๐	-	-	๑๐๘,๐๐๐
๕๕	นายสมชาย เข็นภูเขา	ม.๓		คนงานทั่วไป (สนามกีฬา) งบถ่ายโอน	ทั่วไป		คนงานทั่วไป (สนามกีฬา)	ทั่วไป	(๙,๐๐๐ x ๑๒) ๑๐๘,๐๐๐	-	-	๑๐๘,๐๐๐
๕๖	นางวันดี คำย่อย	ป.๖		คนงานทั่วไป (สนามกีฬา) งบถ่ายโอน	ทั่วไป		คนงานทั่วไป (สนามกีฬา)	ทั่วไป	(๙,๐๐๐ x ๑๒) ๑๐๘,๐๐๐	-	-	๑๐๘,๐๐๐
๕๗	ว่างเดิม	ป.๖		คนงานทั่วไป (สนามกีฬา) งบถ่ายโอน	ทั่วไป		คนงานทั่วไป (สนามกีฬา)	ทั่วไป	(๙,๐๐๐ x ๑๒) ๑๐๘,๐๐๐	-	-	๑๐๘,๐๐๐
๕๘	น.ส.ปราณี สวัสดิ์	ป.๖		คนงานทั่วไป (สนามกีฬา) งบถ่ายโอน	ทั่วไป		คนงานทั่วไป (สนามกีฬา)	ทั่วไป	(๙,๐๐๐ x ๑๒) ๑๐๘,๐๐๐	-	-	๑๐๘,๐๐๐
๕๙	นางบงอร แยมผิว	ป.๖		คนงานทั่วไป (สนามกีฬา) งบถ่ายโอน	ทั่วไป		คนงานทั่วไป (สนามกีฬา)	ทั่วไป	(๙,๐๐๐ x ๑๒) ๑๐๘,๐๐๐	-	-	๑๐๘,๐๐๐
๖๐	นายวรัชย์ มหิงสหพันธ์	ป.๖		คนงานทั่วไป (สนามกีฬา) งบถ่ายโอน	ทั่วไป		คนงานทั่วไป (สนามกีฬา)	ทั่วไป	(๙,๐๐๐ x ๑๒) ๑๐๘,๐๐๐	-	-	๑๐๘,๐๐๐

**บัญชีแสดงจัดคนลงสู่ตำแหน่งและการกำหนดเลขที่ตำแหน่งในส่วนราชการ
กองการเจ้าหน้าที่**

ที่	ชื่อ - สกุล	คุณวุฒิ การศึกษา	กรอบอัตราเก่าเดิม (ปรับปรุงครั้งที่ ๒)			กรอบอัตราเก่าใหม่			เงินเดือน	เงินประจำตำแหน่ง		หมายเหตุ
			เลขที่ตำแหน่ง	ตำแหน่ง	ระดับ	เลขที่ตำแหน่ง	ตำแหน่ง	ระดับ		เงินประจำ ตำแหน่ง	เงิน ค่าตอบแทน/ เงินเพิ่มอื่นๆ	
๑	นายกสิณ โตนวล	ร.ป.ม. (การปกครองท้องถิ่น)	๓๒-๑-๒๙-๒๑๐๑-๐๑๙	ผอ.กองการเจ้าหน้าที่ (นักบริหารงานทั่วไป)	กลาง	๓๒-๑-๒๙-๒๑๐๑-๐๑๙	ผอ.กองการเจ้าหน้าที่ (นักบริหารงานทั่วไป)	กลาง	๕๒๙,๕๖๐ (๔๔,๑๓๐ X ๑๒)	๖๗,๒๐๐ (๕,๖๐๐ X ๑๒)	๖๗,๒๐๐ (๕,๖๐๐ X ๑๒)	๖๖๓,๙๖๐
๒	น.ส.มานัสรีร์ อินทรคุมมาตย์	บธ.ม. (บริหารการจัดการ)	๓๒-๑-๒๙-๒๑๐๑-๐๒๐	หน.ฝ่ายสรรหาและบรรจุแต่งตั้ง (นักบริหารงานทั่วไป)	ต้น	๓๒-๑-๒๙-๒๑๐๑-๐๒๐	หน.ฝ่ายสรรหาและบรรจุแต่งตั้ง (นักบริหารงานทั่วไป)	ต้น	๔๒๒,๖๔๐ (๓๕,๒๒๐ X ๑๒)	๑๘,๐๐๐ (๑,๕๐๐ X ๑๒)	-	๔๔๐,๖๔๐
๓	ว่างเดิม		๓๒-๑-๒๙-๒๑๐๑-๐๒๑	หน.ฝ่ายส่งเสริมและพัฒนาบุคลากร (นักบริหารงานทั่วไป)	ต้น	๓๒-๑-๒๙-๒๑๐๑-๐๒๑	หน.ฝ่ายส่งเสริมและพัฒนาบุคลากร (นักบริหารงานทั่วไป)	ต้น	๓๙๓,๖๐๐ (ค่ากลางเงินเดือน)	๑๘,๐๐๐ (๑,๕๐๐ X ๑๒)	-	(ว่างเดิม) ๔๑๑,๖๐๐
๔	นายอนุชา ไ้สมบุรณ์	ร.ป.ม. (รัฐประศาสนศาสตร์)	๓๒-๑-๒๙-๒๑๐๑-๐๒๒	หน.ฝ่ายวินัยและส่งเสริมคุณธรรม (นักบริหารงานทั่วไป)	ต้น	๓๒-๑-๒๙-๒๑๐๑-๐๒๒	หน.ฝ่ายวินัยและส่งเสริมคุณธรรม (นักบริหารงานทั่วไป)	ต้น	๔๔๒,๓๒๐ (๓๖,๘๖๐ X ๑๒)	๑๘,๐๐๐ (๑,๕๐๐ X ๑๒)	-	๔๖๐,๓๒๐
๕	น.ส.กษมาศ สุขคุณณี	บธ.บ. (การตลาด)	๓๒-๑-๒๙-๓๑๐๑-๐๓๙	นักจัดการงานทั่วไป	ชำนาญการ	๓๒-๑-๒๙-๓๑๐๑-๐๓๙	นักจัดการงานทั่วไป	ชำนาญการ	๔๔๘,๙๒๐ (๓๗,๔๑๐ X ๑๒)	-	-	๔๔๘,๙๒๐
๖	นางสาวสุจิราภรณ์ ภูพูล	ร.ม. (รัฐศาสตร์)	๓๒-๑-๒๙-๓๑๐๑-๐๔๐	นักจัดการงานทั่วไป	ชำนาญการ	๓๒-๑-๒๙-๓๑๐๑-๐๔๐	นักจัดการงานทั่วไป	ชำนาญการ	๒๖๐,๕๒๐ (๒๑,๗๑๐ X ๑๒)	-	-	๒๖๐,๕๒๐
๗	ว่างเดิม		๓๒-๑-๒๙-๓๑๐๑-๐๔๑	นักจัดการงานทั่วไป	ปก./ชก.	๓๒-๑-๒๙-๓๑๐๑-๐๔๑	นักจัดการงานทั่วไป	ปก./ชก.	๓๕๕,๓๒๐ (ค่ากลางเงินเดือน)	-	-	(ว่างเดิม) ๓๕๕,๓๒๐
๘	นางสาวภรภัทร์ วาหะทุกกณะ	บธ.บ. (การจัดการทั่วไป)	๓๒-๑-๒๙-๓๑๐๒-๐๐๑	นักทรัพยากรบุคคล	ปฏิบัติการ	๓๒-๑-๒๙-๓๑๐๒-๐๐๑	นักทรัพยากรบุคคล	ปฏิบัติการ	๒๓๓,๗๖๐ (๑๙,๔๘๐ X ๑๒)	-	-	๒๓๓,๗๖๐
๙	อยู่ระหว่างดำเนินการของ กสณ.		๓๒-๑-๒๙-๓๑๐๒-๐๐๒	นักทรัพยากรบุคคล	ปก./ชก.	๓๒-๑-๒๙-๓๑๐๒-๐๐๒	นักทรัพยากรบุคคล	ปก./ชก.	๓๕๕,๓๒๐ (ค่ากลางเงินเดือน)	-	-	อยู่ระหว่าง ดำเนินการของ กสณ. ๓๕๕,๓๒๐
๑๐	อยู่ระหว่างดำเนินการของ กสณ.		๓๒-๑-๒๙-๓๑๐๒-๐๐๓	นักทรัพยากรบุคคล	ปก./ชก.	๓๒-๑-๒๙-๓๑๐๒-๐๐๓	นักทรัพยากรบุคคล	ปก./ชก.	๓๕๕,๓๒๐ (ค่ากลางเงินเดือน)	-	-	อยู่ระหว่าง ดำเนินการของ กสณ. ๓๕๕,๓๒๐
๑๑	น.ส.จาร์วรรณ เกิดสุคนธ์	บธ.บ. (การตลาด)	๓๒-๑-๒๙-๓๑๐๒-๐๐๔	นักทรัพยากรบุคคล	ชำนาญการ	๓๒-๑-๒๙-๓๑๐๒-๐๐๔	นักทรัพยากรบุคคล	ชำนาญการ	๓๘๒,๕๖๐ (๓๑,๘๘๐ X ๑๒)	-	-	๓๘๒,๕๖๐
๑๒	นายภูมิพัฒน์ กฤษสินชัย	บธ.บ. (การจัดการโลจิสติกส์)	๓๒-๑-๒๙-๓๑๐๒-๐๐๕	นักทรัพยากรบุคคล	ปฏิบัติการ	๓๒-๑-๒๙-๓๑๐๒-๐๐๕	นักทรัพยากรบุคคล	ปฏิบัติการ	๒๒๒,๒๔๐ (๑๘,๕๒๐ X ๑๒)	-	-	๒๐๗,๔๘๐
๑๓	น.ส.ชนภา เสมสายันท์	ร.ม. (การเมืองการปกครอง)	๓๒-๑-๒๙-๓๑๐๒-๐๐๖	นักทรัพยากรบุคคล	ชำนาญการ	๓๒-๑-๒๙-๓๑๐๒-๐๐๖	นักทรัพยากรบุคคล	ชำนาญการ	๒๔๓,๘๔๐ (๒๐,๓๒๐ X ๑๒)	-	-	๒๔๓,๘๔๐
๑๔	นางสาวอาจารย์ ฝั่งเจียก	ร.ป.บ. (รัฐประศาสนศาสตร์)	๓๒-๑-๒๙-๓๑๐๒-๐๐๗	นักทรัพยากรบุคคล	ปฏิบัติการ	๓๒-๑-๒๙-๓๑๐๒-๐๐๗	นักทรัพยากรบุคคล	ปฏิบัติการ	๒๓๓,๗๖๐ (๑๙,๔๘๐ X ๑๒)	-	-	๒๓๓,๗๖๐

บัญชีแสดงจัดคนลงสู่ตำแหน่งและการกำหนดเลขที่ตำแหน่งในส่วนราชการ
กองการเจ้าหน้าที่

ที่	ชื่อ - สกุล	คุณวุฒิ การศึกษา	กรอบอัตราค่าจ้างเดิม (ปรับปรุงครั้งที่ ๒)			กรอบอัตราค่าจ้างใหม่			เงินเดือน	เงินประจำตำแหน่ง		หมายเหตุ
			เลขที่ตำแหน่ง	ตำแหน่ง	ระดับ	เลขที่ตำแหน่ง	ตำแหน่ง	ระดับ		เงินประจำ ตำแหน่ง	เงิน ค่าตอบแทน/ เงินเพิ่มอื่นๆ	
๑๕	นางสาวสุภัทรา ทองชั้นลูก	ร.ม. (บริหารรัฐกิจ)	๓๒-๑-๒๙-๓๑๐๒-๐๐๘	นักทรัพยากรบุคคล	ชำนาญการ	๓๒-๑-๒๙-๓๑๐๒-๐๐๘	นักทรัพยากรบุคคล	ชำนาญการ	๒๙๓,๘๘๐ (๒๔,๔๙๐ x ๑๒)	-	-	๒๙๓,๘๘๐
๑๖	นายันทนพล ด้วงแก้ว	น.บ. (นิติศาสตร์)	๓๒-๑-๒๙-๓๑๐๕-๐๐๕	นิติกร	ปฏิบัติการ	๓๒-๑-๒๙-๓๑๐๕-๐๐๕	นิติกร	ปฏิบัติการ	๒๑๔,๕๖๐ (๑๗,๘๘๐ x ๑๒)	-	-	๒๑๔,๕๖๐
๑๗	นางโสภี โพธิ์เจริญ	ค.บ. (วัดผลการศึกษา)	๓๒-๑-๒๙-๔๑๐๑-๐๑๘	เจ้าพนักงานธุรการ	ชำนาญงาน	๓๒-๑-๒๙-๔๑๐๑-๐๑๘	เจ้าพนักงานธุรการ	ชำนาญงาน	๒๙๑,๒๔๐ (๒๔,๒๗๐ x ๑๒)	-	-	๒๙๑,๒๔๐
๑๘	อยู่ระหว่างดำเนินการของ กสท.		๓๒-๑-๒๙-๔๑๐๑-๐๑๙	เจ้าพนักงานธุรการ	ปง./ชง.	๓๒-๑-๒๙-๔๑๐๑-๐๑๙	เจ้าพนักงานธุรการ	ปง./ชง.	๒๙๗,๙๐๐ (ค่ากลางเงินเดือน)	-	-	อยู่ระหว่าง ดำเนินการของ กสท. ๒๙๗,๙๐๐
๑๙	น.ส.ธัญลักษณ์ ทองทา	บธ.บ. (การจัดการ)	๓๒-๑-๒๙-๔๑๐๑-๐๒๐	เจ้าพนักงานธุรการ	ชำนาญงาน	๓๒-๑-๒๙-๔๑๐๑-๐๒๐	เจ้าพนักงานธุรการ	ชำนาญงาน	๒๕๔,๒๘๐ (๒๑,๑๙๐ x ๑๒)	-	-	๒๕๔,๒๘๐
๒๐	น.ส.สุกัญญา นงน้อม	บธ.บ. คอมพิวเตอร์	๓๒-๑-๒๙-๔๑๐๑-๐๓๐	เจ้าพนักงานธุรการ	ชำนาญงาน	๓๒-๑-๒๙-๔๑๐๑-๐๓๐	เจ้าพนักงานธุรการ	ชำนาญงาน	๓๑๓,๔๔๐ (๒๖,๑๒๐ x ๑๒)	-	-	๓๑๓,๔๔๐
ลูกจ้างประจำ												
๒๑	น.ส.สุทิชา เรืองกิจจา	ปวช. (การขาย)	๖๐	เจ้าพนักงานธุรการ	สนับสนุน กลุ่มที่ ๑-๓	๖๐	เจ้าพนักงานธุรการ	สนับสนุน กลุ่มที่ ๑-๓	๓๔๙,๓๒๐ (๒๙,๑๑๐ x ๑๒)	-	-	๓๔๙,๓๒๐
พนักงานจ้างตามภารกิจ												
๒๒	น.ส.อรณิชา ชิดหิรดี	บธ.บ. (การตลาด)		ผู้ช่วยนักจัดการงานทั่วไป	(คุณวุฒิ)		ผู้ช่วยนักจัดการงานทั่วไป	(คุณวุฒิ)	๒๑๖,๘๔๐ (๑๘,๐๗๐ x ๑๒)	-	-	๒๑๖,๘๔๐
๒๓	ว่างเดิม			ผู้ช่วยนักจัดการงานทั่วไป	(คุณวุฒิ)		ผู้ช่วยนักจัดการงานทั่วไป	(คุณวุฒิ)	๑๘๐,๐๐๐ (๑๕,๐๐๐ x ๑๒)	-	-	(ว่างเดิม) ๑๘๐,๐๐๐