



ประกาศองค์การบริหารส่วนจังหวัดพระนครศรีอยุธยา
เรื่อง แผนอัตรากำลัง ๓ ปี ประจำปีงบประมาณ พ.ศ. ๒๕๖๗ - ๒๕๖๙
(ฉบับปรับปรุงครั้งที่ ๔)

ประกาศคณะกรรมการข้าราชการองค์การบริหารส่วนจังหวัด จังหวัดพระนครศรีอยุธยา เรื่อง เรือขึ้นใจเกี่ยวกับการบริหารงานบุคคลขององค์การบริหารส่วนจังหวัด ลงวันที่ ๑ พฤศจิกายน ๒๕๕๕ และที่แก้ไขเพิ่มเติม กำหนดให้องค์การบริหารส่วนจังหวัดจัดทำแผนอัตรากำลัง ๓ ปี เพื่อใช้เป็นกรอบในการกำหนดตำแหน่งให้สอดคล้องและเหมาะสมกับปริมาณงาน ภารกิจขององค์กรปกครองส่วนท้องถิ่น ประกอบกับกองการท่องเที่ยวและกีฬา มีภารกิจและปริมาณงานที่เพิ่มมากขึ้น จึงมีความจำเป็นที่จะต้องปรับปรุงแผนอัตรากำลัง ๓ ปี ประจำปีงบประมาณ พ.ศ. ๒๕๖๗ - ๒๕๖๙ โดยปรับปรุงตำแหน่งที่มีภารกิจหน้าที่ความรับผิดชอบมากขึ้นจากเดิม

อาศัยอำนาจตามความในมาตรา ๑๕ แห่งพระราชบัญญัติระเบียบบริหารงานบุคคลส่วนท้องถิ่น พ.ศ. ๒๕๔๒ ประกอบกับมติคณะกรรมการข้าราชการองค์การบริหารส่วนจังหวัด จังหวัดพระนครศรีอยุธยา ในการประชุมครั้งที่ ๖/๒๕๖๗ เมื่อวันที่ ๒๕ มิถุนายน ๒๕๖๗ องค์การบริหารส่วนจังหวัดพระนครศรีอยุธยา จึงประกาศใช้แผนอัตรากำลัง ๓ ปี ประจำปีงบประมาณ พ.ศ. ๒๕๖๗ - ๒๕๖๙ (ฉบับปรับปรุงครั้งที่ ๔)

ทั้งนี้ ตั้งแต่บัดนี้เป็นต้นไป

ประกาศ ณ วันที่ ๒๗ มิถุนายน พ.ศ. ๒๕๖๗

(นายวสุ จานุรัตน์อนันต์)

รองปลัดองค์การบริหารส่วนจังหวัด รักษาราชการแทน
ปลัดองค์การบริหารส่วนจังหวัด ปฏิบัติหน้าที่
นายกองค์การบริหารส่วนจังหวัดพระนครศรีอยุธยา

๘. โครงสร้างการกำหนดส่วนราชการ

ภายใต้อำนาจหน้าที่ที่กำหนดไว้ในพระราชบัญญัติองค์การบริหารส่วนจังหวัด พ.ศ. ๒๕๔๐ และฉบับแก้ไขเพิ่มเติมจนถึงปัจจุบัน พระราชบัญญัติกำหนดแผนและขั้นตอนการกระจายอำนาจให้แก่องค์กรปกครองส่วนท้องถิ่น พ.ศ. ๒๕๔๒ และพระราชบัญญัติระเบียบบริหารงานบุคคลส่วนท้องถิ่น พ.ศ. ๒๕๔๒ องค์การบริหารส่วนจังหวัดพระนครศรีอยุธยาจึงได้กำหนดโครงสร้างส่วนราชการ ดังนี้

๘.๑ ตารางเปรียบเทียบโครงสร้างตามแผนอัตรากำลัง ๓ ปี ประจำปีงบประมาณ พ.ศ. ๒๕๖๗ - ๒๕๖๙ (ปรับปรุงครั้งที่ ๓) (เดิม) และโครงสร้างตามแผนอัตรากำลัง ๓ ปี ประจำปีงบประมาณ พ.ศ. ๒๕๖๗ - ๒๕๖๙ (ปรับปรุงครั้งที่ ๔) (ใหม่)

โครงสร้างตามแผนอัตรากำลังเดิม	โครงสร้างตามแผนอัตรากำลังใหม่	หมายเหตุ
<p>ก. ส่วนราชการระดับกอง</p> <p>๑) สำนักปลัดองค์การบริหารส่วนจังหวัด</p> <p>๒) สำนักงานเลขานุการองค์การบริหารส่วนจังหวัด</p> <p>๓) กองยุทธศาสตร์และงบประมาณ</p> <p>๔) กองคลัง</p> <p>๕) กองช่าง</p> <p>๖) กองสวัสดิการสังคม</p> <p>๗) กองการศึกษา ศาสนาและวัฒนธรรม</p> <p>๘) กองพัสดุและทรัพย์สิน</p> <p>๙) กองการเจ้าหน้าที่</p> <p>๑๐) กองสาธารณสุข</p> <p>๑๑) กองการท่องเที่ยวและกีฬา</p>	<p>ก. ส่วนราชการระดับกอง</p> <p>๑) สำนักปลัดองค์การบริหารส่วนจังหวัด</p> <p>๒) สำนักงานเลขานุการองค์การบริหารส่วนจังหวัด</p> <p>๓) กองยุทธศาสตร์และงบประมาณ</p> <p>๔) กองคลัง</p> <p>๕) กองช่าง</p> <p>๖) กองสวัสดิการสังคม</p> <p>๗) กองการศึกษา ศาสนาและวัฒนธรรม</p> <p>๘) กองพัสดุและทรัพย์สิน</p> <p>๙) กองการเจ้าหน้าที่</p> <p>๑๐) กองสาธารณสุข</p> <p>๑๑) กองการท่องเที่ยวและกีฬา</p>	
<p>ข. ส่วนราชการระดับต่ำกว่ากอง</p> <p>๑) หน่วยตรวจสอบภายใน</p>	<p>ข. ส่วนราชการระดับต่ำกว่ากอง</p> <p>๑) หน่วยตรวจสอบภายใน</p>	
<p>ค. ส่วนราชการระดับฝ่าย</p> <p>๑. สำนักปลัดองค์การบริหารส่วนจังหวัด</p> <p>๑) ฝ่ายอำนวยการ</p> <p>๒) ฝ่ายนิติการ</p> <p>๓) ฝ่ายป้องกันและบรรเทาสาธารณภัย</p> <p>๔) ฝ่ายส่งเสริมการเกษตร</p>	<p>ค. ส่วนราชการระดับฝ่าย</p> <p>๑. สำนักปลัดองค์การบริหารส่วนจังหวัด</p> <p>๑) ฝ่ายอำนวยการ</p> <p>๒) ฝ่ายนิติการ</p> <p>๓) ฝ่ายป้องกันและบรรเทาสาธารณภัย</p> <p>๔) ฝ่ายส่งเสริมการเกษตร</p>	

โครงสร้างตามแผนอัตรากำลังเดิม	โครงสร้างตามแผนอัตรากำลังใหม่	หมายเหตุ
<p>๒. สำนักงานเลขาธิการองค์การบริหารส่วนจังหวัด</p> <p>๑) ฝ่ายกิจการคณะผู้บริหาร</p> <p>๒) ฝ่ายกิจการสภา</p> <p>๓) ฝ่ายการประชุม</p> <p>๔) ฝ่ายตรวจสอบ ติดตาม และประเมินผล</p> <p>๕) งานบริหารงานทั่วไป</p>	<p>๒. สำนักงานเลขาธิการองค์การบริหารส่วนจังหวัด</p> <p>๑) ฝ่ายกิจการคณะผู้บริหาร</p> <p>๒) ฝ่ายกิจการสภา</p> <p>๓) ฝ่ายการประชุม</p> <p>๔) ฝ่ายตรวจสอบ ติดตาม และประเมินผล</p> <p>๕) งานบริหารงานทั่วไป</p>	
<p>๓. กองยุทธศาสตร์และงบประมาณ</p> <p>๑) ฝ่ายยุทธศาสตร์และแผนงาน</p> <p>๒) ฝ่ายงบประมาณและเงินอุดหนุน</p> <p>๓) ฝ่ายตรวจติดตามและประเมินผล</p> <p>๔) ฝ่ายสถิติข้อมูลและสารสนเทศ</p> <p>๕) ฝ่ายประชาสัมพันธ์</p> <p>๖) งานบริหารงานทั่วไป</p>	<p>๓. กองยุทธศาสตร์และงบประมาณ</p> <p>๑) ฝ่ายยุทธศาสตร์และแผนงาน</p> <p>๒) ฝ่ายงบประมาณและเงินอุดหนุน</p> <p>๓) ฝ่ายตรวจติดตามและประเมินผล</p> <p>๔) ฝ่ายสถิติข้อมูลและสารสนเทศ</p> <p>๕) ฝ่ายประชาสัมพันธ์</p> <p>๖) งานบริหารงานทั่วไป</p>	
<p>๔. กองคลัง</p> <p>๑) ฝ่ายการเงินและบัญชี</p> <p>๒) ฝ่ายบริหารงานคลัง</p> <p>๓) ฝ่ายเร่งรัด และจัดเก็บรายได้</p> <p>๔) ฝ่ายผลประโยชน์และกิจการพาณิชย์</p> <p>๕) งานบริหารงานทั่วไป</p>	<p>๔. กองคลัง</p> <p>๑) ฝ่ายการเงินและบัญชี</p> <p>๒) ฝ่ายบริหารงานคลัง</p> <p>๓) ฝ่ายเร่งรัด และจัดเก็บรายได้</p> <p>๔) ฝ่ายผลประโยชน์และกิจการพาณิชย์</p> <p>๕) งานบริหารงานทั่วไป</p>	
<p>๕. กองช่าง</p> <p>๑) ฝ่ายสำรวจและออกแบบ</p> <p>๒) ฝ่ายก่อสร้างและซ่อมบำรุง</p> <p>๓) ฝ่ายเครื่องจักรกล</p> <p>๔) ฝ่ายช่างสุขาภิบาล</p> <p>๕) ฝ่ายทางหลวงชนบท</p> <p>๖) งานบริหารงานทั่วไป</p>	<p>๕. กองช่าง</p> <p>๑) ฝ่ายสำรวจและออกแบบ</p> <p>๒) ฝ่ายก่อสร้างและซ่อมบำรุง</p> <p>๓) ฝ่ายเครื่องจักรกล</p> <p>๔) ฝ่ายช่างสุขาภิบาล</p> <p>๕) ฝ่ายทางหลวงชนบท</p> <p>๖) งานบริหารงานทั่วไป</p>	
<p>๖. กองการศึกษา ศาสนาและวัฒนธรรม</p> <p>๑) ฝ่ายบริหารการศึกษา</p> <p>๒) ฝ่ายส่งเสริมการศึกษา ศาสนา และวัฒนธรรม</p> <p>๓) งานบริหารงานทั่วไป</p> <p>สถานศึกษาในสังกัด</p> <p>๑) โรงเรียนวัดช่างทอง (บุญบำรุงราษฎร์)</p> <p>๒) โรงเรียนวัดป่าคาเจริญวิทยา</p>	<p>๖. กองการศึกษา ศาสนาและวัฒนธรรม</p> <p>๑) ฝ่ายบริหารการศึกษา</p> <p>๒) ฝ่ายส่งเสริมการศึกษา ศาสนา และวัฒนธรรม</p> <p>๓) งานบริหารงานทั่วไป</p> <p>สถานศึกษาในสังกัด</p> <p>๑) โรงเรียนวัดช่างทอง (บุญบำรุงราษฎร์)</p> <p>๒) โรงเรียนวัดป่าคาเจริญวิทยา</p>	

โครงสร้างตามแผนอัตรากำลังเดิม	โครงสร้างตามแผนอัตรากำลังใหม่	หมายเหตุ
๓) ศูนย์พัฒนาเด็กเล็กโรงเรียนชายนาพัฒนา ๔) ศูนย์พัฒนาเด็กเล็กโรงเรียนบ้านช้าง ๕) ศูนย์พัฒนาเด็กเล็กโรงเรียนวัดแก้วตา (สุนทรพิริมประชาสรรค์) ๖) ศูนย์พัฒนาเด็กเล็กโรงเรียนวัดตะบอง (ธรรมาภิรมอุปถัมภ์) ๗) ศูนย์พัฒนาเด็กเล็กโรงเรียนวัดโตนดเตี้ย ๘) ศูนย์พัฒนาเด็กเล็กโรงเรียนวัดโพธิ์ ๙) ศูนย์พัฒนาเด็กเล็กโรงเรียนวัดสง่างาม ๑๐) ศูนย์พัฒนาเด็กเล็กโรงเรียนวัดอุโลม (วิสุตอรุณสรณ์) ๑๑) ศูนย์พัฒนาเด็กเล็กโรงเรียนวัดช่างทอง (บุญบำรุงราษฎร์)	๓) โรงเรียนอนุบาลศูนย์ศิลปาชีพบางไทรในพระราชูปถัมภ์ สมเด็จพระเทพรัตนราชสุดาฯ สยามบรมราชกุมารี ๔) ศูนย์พัฒนาเด็กเล็กโรงเรียนชายนาพัฒนา ๕) ศูนย์พัฒนาเด็กเล็กโรงเรียนบ้านช้าง ๖) ศูนย์พัฒนาเด็กเล็กโรงเรียนวัดแก้วตา (สุนทรพิริมประชาสรรค์) ๗) ศูนย์พัฒนาเด็กเล็กโรงเรียนวัดตะบอง (ธรรมาภิรมอุปถัมภ์) ๘) ศูนย์พัฒนาเด็กเล็กโรงเรียนวัดโตนดเตี้ย ๙) ศูนย์พัฒนาเด็กเล็กโรงเรียนวัดโพธิ์ ๑๐) ศูนย์พัฒนาเด็กเล็กโรงเรียนวัดสง่างาม ๑๑) ศูนย์พัฒนาเด็กเล็กโรงเรียนวัดอุโลม (วิสุตอรุณสรณ์) ๑๒) ศูนย์พัฒนาเด็กเล็กโรงเรียนวัดช่างทอง (บุญบำรุงราษฎร์)	
๗. กองการเจ้าหน้าที่ ๑) ฝ่ายสรรหาและบรรจุแต่งตั้ง ๒) ฝ่ายส่งเสริมและพัฒนาบุคลากร ๓) ฝ่ายวินัยและส่งเสริมคุณธรรม ๔) งานบริหารงานทั่วไป	๗. กองการเจ้าหน้าที่ ๑) ฝ่ายสรรหาและบรรจุแต่งตั้ง ๒) ฝ่ายส่งเสริมและพัฒนาบุคลากร ๓) ฝ่ายวินัยและส่งเสริมคุณธรรม ๔) งานบริหารงานทั่วไป	
๘. กองพัสดุและทรัพย์สิน ๑) ฝ่ายจัดหาพัสดุ ๒) ฝ่ายทะเบียนและทรัพย์สิน ๓) งานบริหารงานทั่วไป	๘. กองพัสดุและทรัพย์สิน ๑) ฝ่ายจัดหาพัสดุ ๒) ฝ่ายทะเบียนและทรัพย์สิน ๓) งานบริหารงานทั่วไป	
๙. กองสวัสดิการสังคม ๑) ฝ่ายพัฒนาชุมชน ๒) ฝ่ายสังคมสงเคราะห์ ๓) งานบริหารงานทั่วไป	๙. กองสวัสดิการสังคม ๑) ฝ่ายพัฒนาชุมชน ๒) ฝ่ายสังคมสงเคราะห์ ๓) งานบริหารงานทั่วไป	
๑๐. กองสาธารณสุข ๑) ฝ่ายบริหารงานสาธารณสุข ๒) ฝ่ายควบคุมและจัดการคุณภาพสิ่งแวดล้อม ๓) งานบริหารงานทั่วไป	๑๐. กองสาธารณสุข ๑) ฝ่ายบริหารงานสาธารณสุข ๒) ฝ่ายควบคุมและจัดการคุณภาพสิ่งแวดล้อม ๓) งานบริหารงานทั่วไป	
๑๑. กองการท่องเที่ยวและกีฬา ๑) ฝ่ายการท่องเที่ยว ๒) ฝ่ายการกีฬา ๓) งานบริหารงานทั่วไป	๑๑. กองการท่องเที่ยวและกีฬา ๑) ฝ่ายการท่องเที่ยว ๒) ฝ่ายการกีฬา ๓) งานบริหารงานทั่วไป	

๘.๒ การวิเคราะห์การกำหนดตำแหน่ง

องค์การบริหารส่วนจังหวัดพระนครศรีอยุธยา ได้วิเคราะห์การกำหนดตำแหน่งจากภารกิจ ปริมาณงานที่จะดำเนินการในแต่ละส่วนราชการ ในระยะเวลา ๓ ปีข้างหน้า ซึ่งเป็นการสะท้อนให้เห็นว่าปริมาณงานในแต่ละส่วนราชการมีเท่าใด เพื่อนำมาวิเคราะห์ว่าต้องใช้ตำแหน่งใด สายงานใด จำนวนเท่าใด ในส่วนราชการนั้น จึงจะเหมาะสมกับภารกิจ ปริมาณงาน เพื่อให้คุ้มค่าต่อการใช้จ่ายงบประมาณขององค์การบริหารส่วนจังหวัดพระนครศรีอยุธยา และเพื่อให้ การบริหารงานขององค์การบริหารส่วนจังหวัดพระนครศรีอยุธยา เป็นไปอย่างมีประสิทธิภาพและประสิทธิผล โดยนำผลการวิเคราะห์ตำแหน่งมาบันทึกข้อมูลลงใน กรอบอัตรากำลัง ๓ ปี ดังนี้

กรอบอัตรากำลัง ๓ ปี ประจำปีงบประมาณ พ.ศ. ๒๕๖๗ - ๒๕๖๙ (ปรับปรุงครั้งที่ ๔)

ส่วนราชการ	กรอบอัตรากำลัง ๓ ปี (ประจำปีงบประมาณ ๒๕๖๗-๒๕๖๙) (ปรับปรุงครั้งที่ ๓)	กรอบอัตรตำแหน่งที่คาดว่าจะต้องใช้ในช่วงระยะเวลา ๓ ปีข้างหน้า			อัตรากำลังคนเพิ่ม/ลด			หมายเหตุ
		๒๕๖๗	๒๕๖๘	๒๕๖๙	๒๕๖๗	๒๕๖๘	๒๕๖๙	
ปลัดองค์การบริหารส่วนจังหวัดพระนครศรีอยุธยา (นักบริหารงานท้องถิ่น ระดับสูง)	๑	๑	๑	๑	๐	๐	๐	อยู่ระหว่างดำเนินการของ กจ.
รองปลัดองค์การบริหารส่วนจังหวัดพระนครศรีอยุธยา (นักบริหารงานท้องถิ่น ระดับสูง)	๑	๑	๑	๑	๐	๐	๐	อยู่ระหว่างดำเนินการของ กจ.
รองปลัดองค์การบริหารส่วนจังหวัดพระนครศรีอยุธยา (นักบริหารงานท้องถิ่น ระดับกลาง)	๑	๑	๑	๑	๐	๐	๐	
รวม	๓	๓	๓	๓	๐	๐	๐	
สำนักปลัดองค์การบริหารส่วนจังหวัด (๐๑)								
หัวหน้าสำนักปลัดองค์การบริหารส่วนจังหวัด (นักบริหารงานทั่วไป ระดับกลาง)	๑	๑	๑	๑	๐	๐	๐	
หัวหน้าฝ่ายอำนวยการ (นักบริหารงานทั่วไป ระดับต้น)	๑	๑	๑	๑	๐	๐	๐	
หัวหน้าฝ่ายนิติการ (นักบริหารงานทั่วไป ระดับต้น)	๑	๑	๑	๑	๐	๐	๐	
หัวหน้าฝ่ายป้องกันและบรรเทาสาธารณภัย (นักบริหารงานทั่วไป ระดับต้น)	๑	๑	๑	๑	๐	๐	๐	
หัวหน้าฝ่ายส่งเสริมการเกษตร (นักบริหารงานการเกษตร ระดับต้น)	๑	๑	๑	๑	๐	๐	๐	อยู่ระหว่างดำเนินการของ กจ.
นักจัดการงานทั่วไปปฏิบัติการ/ชำนาญการ	๖	๖	๖	๖	๐	๐	๐	
นิติกรปฏิบัติการ/ชำนาญการ	๔	๔	๔	๔	๐	๐	๐	
นักวิชาการเกษตรปฏิบัติการ/ชำนาญการ	๒	๒	๒	๒	๐	๐	๐	
เจ้าพนักงานป้องกันและบรรเทาสาธารณภัยปฏิบัติงาน/ชำนาญงาน	๒	๒	๒	๒	๐	๐	๐	
เจ้าพนักงานธุรการปฏิบัติงาน/ชำนาญงาน	๔	๔	๔	๔	๐	๐	๐	
ลูกจ้างประจำ								
พนักงานขับเครื่องจักรกลขนาดเบา	๑	๑	๑	๑	๐	๐	๐	ว่างให้ยุบ
พนักงานจ้างตามภารกิจ								
ผู้ช่วยนักจัดการงานทั่วไป	๒	๒	๒	๒	๐	๐	๐	
ผู้ช่วยนิติกร	๒	๒	๒	๒	๐	๐	๐	
ผู้ช่วยเจ้าพนักงานธุรการ	๓	๓	๓	๓	๐	๐	๐	
ผู้ช่วยเจ้าพนักงานป้องกันและบรรเทาสาธารณภัย	๔	๔	๔	๔	๐	๐	๐	
พนักงานขับเครื่องจักรกลขนาดกลาง (ทักษะ)	๕	๕	๕	๕	๐	๐	๐	
ผู้ช่วยนายช่างไฟฟ้า	๑	๑	๑	๑	๐	๐	๐	
พนักงานจ้างทั่วไป								
คนงาน (บริการ)	๑	๑	๑	๑	๐	๐	๐	
คนงาน (เครื่องสูบน้ำ)	๔	๔	๔	๔	๐	๐	๐	
คนงาน (โรงปุ๋ย)	๑	๑	๑	๑	๐	๐	๐	
รวม	๔๗	๔๗	๔๗	๔๗	๐	๐	๐	
สำนักงานเลขานุการองค์การบริหารส่วนจังหวัด (๐๒)								
เลขานุการองค์การบริหารส่วนจังหวัด (นักบริหารงานทั่วไป ระดับกลาง)	๑	๑	๑	๑	๐	๐	๐	
หัวหน้าฝ่ายกิจการสภา (นักบริหารงานทั่วไป ระดับต้น)	๑	๑	๑	๑	๐	๐	๐	อยู่ระหว่างดำเนินการของ กจ.
หัวหน้าฝ่ายการประชุม (นักบริหารงานทั่วไป ระดับต้น)	๑	๑	๑	๑	๐	๐	๐	
หัวหน้าฝ่ายกิจการคณะผู้บริหาร (นักบริหารงานทั่วไป ระดับต้น)	๑	๑	๑	๑	๐	๐	๐	

ส่วนราชการ	กรอบอัตรากำลัง ๓ ปี (ประจำปีงบประมาณ ๒๕๖๗-๒๕๖๙) (ปรับปรุงครั้งที่ ๓)	กรอบอัตราตำแหน่งที่คาดว่าจะต้องใช้ในช่วงระยะเวลา ๓ ปีข้างหน้า			อัตรากำลังคนเพิ่ม/ลด			หมายเหตุ
		๒๕๖๗	๒๕๖๘	๒๕๖๙	๒๕๖๗	๒๕๖๘	๒๕๖๙	
หัวหน้าฝ่ายตรวจสอบ ติดตาม และประเมินผล (นักบริหารงานทั่วไป ระดับต้น)	๑	๑	๑	๑	๐	๐	๐	
นักจัดการงานทั่วไปปฏิบัติการ/ชำนาญการ	๑๑	๑๑	๑๑	๑๑	๐	๐	๐	
เจ้าพนักงานธุรการปฏิบัติงาน/ชำนาญงาน	๓	๓	๓	๓	๐	๐	๐	
พนักงานจ้างตามภารกิจ								
ผู้ช่วยนักจัดการงานทั่วไป	๗	๗	๗	๗	๐	๐	๐	
ผู้ช่วยเจ้าพนักงานธุรการ	๒	๒	๒	๒	๐	๐	๐	
พนักงานจ้างทั่วไป								
คนงาน (บริกร) พิการ	๒	๒	๒	๒	๐	๐	๐	
รวม	๓๐	๓๐	๓๐	๓๐	๐	๐	๐	
กองคลัง (๐๔)								
ผู้อำนวยการกองคลัง (นักบริหารงานการคลัง ระดับกลาง)	๑	๑	๑	๑	๐	๐	๐	
หัวหน้าฝ่ายการเงินและบัญชี (นักบริหารงานการคลัง ระดับต้น)	๑	๑	๑	๑	๐	๐	๐	
หัวหน้าฝ่ายบริหารงานคลัง (นักบริหารงานการคลัง ระดับต้น)	๑	๑	๑	๑	๐	๐	๐	อยู่ระหว่างดำเนินการของ กจ.
หัวหน้าฝ่ายเร่งรัดและจัดเก็บรายได้ (นักบริหารงานการคลัง ระดับต้น)	๑	๑	๑	๑	๐	๐	๐	อยู่ระหว่างดำเนินการของ กจ.
หัวหน้าฝ่ายผลประโยชน์และกิจการพาณิชย์ (นักบริหารงานการคลัง ระดับต้น)	๑	๑	๑	๑	๐	๐	๐	อยู่ระหว่างดำเนินการของ กจ.
นักจัดการงานทั่วไปปฏิบัติการ/ชำนาญการ	๑	๑	๑	๑	๐	๐	๐	
นักวิชาการเงินและบัญชีปฏิบัติการ/ชำนาญการ	๕	๕	๕	๕	๐	๐	๐	
นักวิชาการคลังปฏิบัติการ/ชำนาญการ	๖	๖	๖	๖	๐	๐	๐	
นักวิชาการจัดเก็บรายได้ปฏิบัติการ/ชำนาญการ	๑	๑	๑	๑	๐	๐	๐	
เจ้าพนักงานธุรการปฏิบัติงาน/ชำนาญงาน	๓	๓	๓	๓	๐	๐	๐	
เจ้าพนักงานการเงินและบัญชีปฏิบัติงาน/ชำนาญงาน	๙	๙	๙	๙	๐	๐	๐	
เจ้าพนักงานการคลังอาวุโส (รักษาการในตำแหน่ง)	๑	๑	๑	๑	๐	๐	๐	ปรับปรุงตำแหน่ง กรณีมีผู้ผ่านฯ
เจ้าพนักงานการคลังปฏิบัติงาน/ชำนาญงาน	๒	๒	๒	๒	๐	๐	๐	
พนักงานจ้างตามภารกิจ								
ผู้ช่วยนักจัดการงานทั่วไป	๑	๑	๑	๑	๐	๐	๐	
ผู้ช่วยนักวิชาการเงินและบัญชี	๓	๓	๓	๓	๐	๐	๐	
ผู้ช่วยนักวิชาการจัดเก็บรายได้	๒	๒	๒	๒	๐	๐	๐	
ผู้ช่วยเจ้าพนักงานการเงินและบัญชี	๒	๒	๒	๒	๐	๐	๐	
ผู้ช่วยเจ้าพนักงานธุรการ	๒	๒	๒	๒	๐	๐	๐	
พนักงานจ้างทั่วไป								
คนงาน (ประจำตลาดกลาง)	๔	๔	๔	๔	๐	๐	๐	
รวม	๔๗	๔๗	๔๗	๔๗	๐	๐	๐	
กองช่าง (๐๕)								
ผู้อำนวยการกองช่าง (นักบริหารงานช่าง ระดับกลาง)	๑	๑	๑	๑	๐	๐	๐	
หัวหน้าฝ่ายสำรวจและออกแบบ (นักบริหารงานช่าง ระดับต้น)	๑	๑	๑	๑	๐	๐	๐	
หัวหน้าฝ่ายก่อสร้างและซ่อมบำรุง (นักบริหารงานช่าง ระดับต้น)	๑	๑	๑	๑	๐	๐	๐	
หัวหน้าฝ่ายเครื่องจักรกล (นักบริหารงานช่าง ระดับต้น)	๑	๑	๑	๑	๐	๐	๐	อยู่ระหว่างดำเนินการของ กจ.
หัวหน้าฝ่ายช่างสุขาภิบาล (นักบริหารงานช่าง ระดับต้น)	๑	๑	๑	๑	๐	๐	๐	อยู่ระหว่างดำเนินการของ กจ.
หัวหน้าฝ่ายทางหลวงชนบท (นักบริหารงานช่าง ระดับต้น)	๑	๑	๑	๑	๐	๐	๐	
นักจัดการงานทั่วไปปฏิบัติการ/ชำนาญการ	๔	๔	๔	๔	๐	๐	๐	
นักวิชาการเกษตรปฏิบัติการ/ชำนาญการ	๑	๑	๑	๑	๐	๐	๐	
วิศวกรโยธาปฏิบัติการ/ชำนาญการ	๕	๕	๕	๕	๐	๐	๐	
สถาปนิกปฏิบัติการ/ชำนาญการ	๑	๑	๑	๑	๐	๐	๐	

ส่วนราชการ	กรอบอัตรากำลัง ๓ ปี (ประจำปีงบประมาณ ๒๕๖๗-๒๕๖๙) (ปรับปรุงครั้งที่ ๓)	กรอบอัตราตำแหน่งที่คาดว่าจะต้องใช้ในช่วงระยะเวลา ๓ ปีข้างหน้า			อัตรากำลังคนเพิ่ม/ลด			หมายเหตุ
		๒๕๖๗	๒๕๖๘	๒๕๖๙	๒๕๖๗	๒๕๖๘	๒๕๖๙	
วิศวกรเครื่องกลปฏิบัติการ/ชำนาญการ	๑	๑	๑	๑	๐	๐	๐	
เจ้าพนักงานธุรการปฏิบัติงาน/ชำนาญงาน	๘	๘	๘	๘	๐	๐	๐	
เจ้าพนักงานสวนสาธารณะปฏิบัติงาน/ชำนาญงาน	๑	๑	๑	๑	๐	๐	๐	
นายช่างโยธาอาวุโส	๕	๕	๕	๕	๐	๐	๐	
นายช่างโยธาปฏิบัติงาน/ชำนาญงาน	๑๑	๑๑	๑๑	๑๑	๐	๐	๐	
นายช่างเขียนแบบปฏิบัติงาน/ชำนาญงาน	๓	๓	๓	๓	๐	๐	๐	
นายช่างสำรวจปฏิบัติงาน/ชำนาญงาน	๓	๓	๓	๓	๐	๐	๐	
นายช่างเครื่องกลปฏิบัติงาน/ชำนาญงาน	๗	๗	๗	๗	๐	๐	๐	
นายช่างไฟฟ้าอาวุโส	๒	๒	๒	๒	๐	๐	๐	
นายช่างไฟฟ้าปฏิบัติงาน/ชำนาญงาน	๑	๑	๑	๑	๐	๐	๐	
ลูกจ้างประจำ								
พนักงานขับเครื่องจักรกลขนาดกลาง	๑	๑	๑	๑	๐	๐	๐	ว่างให้ยุบ
พนักงานขับเครื่องจักรกลขนาดเบา	๒	๒	๒	๒	๐	๐	๐	ว่างให้ยุบ
เจ้าพนักงานธุรการ	๑	๑	๑	๑	๐	๐	๐	ว่างให้ยุบ
พนักงานจ้างตามภารกิจ								
ผู้ช่วยนักจัดการงานทั่วไป	๓	๓	๓	๓	๐	๐	๐	
ผู้ช่วยนักวิชาการเกษตร	๒	๒	๒	๒	๐	๐	๐	
ผู้ช่วยเจ้าพนักงานธุรการ	๗	๗	๗	๗	๐	๐	๐	
ผู้ช่วยนายช่างเขียนแบบ	๑	๑	๑	๑	๐	๐	๐	
ผู้ช่วยนายช่างไฟฟ้า	๗	๗	๗	๗	๐	๐	๐	
ผู้ช่วยนายช่างเครื่องกล	๘	๘	๘	๘	๐	๐	๐	
ผู้ช่วยนายช่างโยธา	๑๗	๑๗	๑๗	๑๗	๐	๐	๐	
พนักงานขับรถยนต์ (ทักษะ)	๘	๘	๘	๘	๐	๐	๐	
พนักงานขับเครื่องจักรกลขนาดเบา (ทักษะ)	๓	๓	๓	๓	๐	๐	๐	
พนักงานขับเครื่องจักรกลขนาดกลาง (ทักษะ)	๑๐	๑๐	๑๐	๑๐	๐	๐	๐	
พนักงานขับเครื่องจักรกลขนาดหนัก (ทักษะ)	๑๐	๑๐	๑๐	๑๐	๐	๐	๐	
พนักงานจ้างทั่วไป								
พนักงานขับเครื่องจักรกลขนาดกลาง (ทั่วไป)	๕	๕	๕	๕	๐	๐	๐	
พนักงานขับเครื่องจักรกลขนาดเบา (ทั่วไป)	๑๒	๑๒	๑๒	๑๒	๐	๐	๐	
พนักงานขับรถยนต์ (ทั่วไป)	๔	๔	๔	๔	๐	๐	๐	
คนสวน (ทุ่งภูเขาทอง)	๓๓	๓๓	๓๓	๓๓	๐	๐	๐	
คนสวน (ทุ่งมะขามหย่อง)	๒๔	๒๔	๒๔	๒๔	๐	๐	๐	
คนสวน (ทุ่งหัตตรา)	๓๔	๓๔	๓๔	๓๔	๐	๐	๐	
คนงาน (ทุ่งหัตตรา)	๓	๓	๓	๓	๐	๐	๐	
คนงาน (ซ่อมสายทาง)	๑๕	๑๕	๑๕	๑๕	๐	๐	๐	
คนงาน (อาคาร)	๑๗	๑๗	๑๗	๑๗	๐	๐	๐	
รวม	๒๘๖	๒๘๖	๒๘๖	๒๘๖	๐	๐	๐	
กองสาธารณสุข (๐๖)								
ผู้อำนวยการกองสาธารณสุข (นักบริหารงานสาธารณสุขและสิ่งแวดล้อม ระดับกลาง)	๑	๑	๑	๑	๐	๐	๐	อยู่ระหว่างดำเนินการของ กจ.
หัวหน้าฝ่ายบริหารงานสาธารณสุข (นักบริหารงานสาธารณสุขและสิ่งแวดล้อม ระดับต้น)	๑	๑	๑	๑	๐	๐	๐	
หัวหน้าฝ่ายควบคุมและจัดการคุณภาพสิ่งแวดล้อม (นักบริหารงานสาธารณสุขและสิ่งแวดล้อม ระดับต้น)	๑	๑	๑	๑	๐	๐	๐	อยู่ระหว่างดำเนินการของ กจ.
นักจัดการงานทั่วไปปฏิบัติการ/ชำนาญการ	๓	๓	๓	๓	๐	๐	๐	
นักวิชาการสาธารณสุขปฏิบัติการ/ชำนาญการ	๑	๑	๒	๒	๐	+๑	๐	กำหนดเพิ่ม

ส่วนราชการ	กรอบอัตรากำลัง ๓ ปี (ประจำปีงบประมาณ ๒๕๖๗-๒๕๖๙) (ปรับปรุงครั้งที่ ๓)	กรอบอัตรตำแหน่งที่คาดว่าจะต้องใช้ในช่วงระยะเวลา ๓ ปีข้างหน้า			อัตรากำลังคนเพิ่ม/ลด			หมายเหตุ
		๒๕๖๗	๒๕๖๘	๒๕๖๙	๒๕๖๗	๒๕๖๘	๒๕๖๙	
วิศวกรสาขาภิบาลปฏิบัติการ/ชำนาญการ	๑	๑	๑	๑	๐	๐	๐	
นักวิชาการสาขาภิบาลปฏิบัติการ/ชำนาญการ	๒	๒	๒	๒	๐	๐	๐	
นักวิชาการสิ่งแวดล้อมปฏิบัติการ/ชำนาญการ	๑	๑	๑	๑	๐	๐	๐	
นายแพทย์ ปฏิบัติการ/ชำนาญการ	๐	๐	๑	๑	๐	+๑	๐	กำหนดเพิ่ม
พยาบาลวิชาชีพปฏิบัติการ/ชำนาญการ	๑	๑	๕	๕	๐	+๔	๐	กำหนดเพิ่ม
เจ้าพนักงานธุรการอาวุโส	๑	๑	๑	๑	๐	๐	๐	
เจ้าพนักงานธุรการปฏิบัติงาน/ชำนาญงาน	๑	๑	๑	๑	๐	๐	๐	
เจ้าพนักงานสาธารณสุขปฏิบัติงาน/ชำนาญงาน	๑	๑	๑	๑	๐	๐	๐	
นายช่างเครื่องกลปฏิบัติงาน/ชำนาญงาน	๑	๑	๑	๑	๐	๐	๐	
นายช่างไฟฟ้าปฏิบัติงาน/ชำนาญงาน	๑	๑	๑	๑	๐	๐	๐	
พนักงานจ้างตามภารกิจ								
ผู้ช่วยนักวิชาการสาขาภิบาล	๑	๑	๑	๑	๐	๐	๐	
ผู้ช่วยนักวิชาการสิ่งแวดล้อม	๑	๑	๑	๑	๐	๐	๐	
ผู้ช่วยนักจัดการงานทั่วไป	๑	๑	๑	๑	๐	๐	๐	
ผู้ช่วยนายช่างเครื่องกล	๑	๑	๑	๑	๐	๐	๐	
ผู้ช่วยนายช่างไฟฟ้า	๑	๑	๑	๑	๐	๐	๐	
ผู้ช่วยเจ้าพนักงานสาธารณสุข	๑	๑	๑	๑	๐	๐	๐	
ผู้ช่วยเจ้าพนักงานธุรการ	๕	๕	๕	๕	๐	๐	๐	
พนักงานรับแจ้งการเจ็บป่วยฉุกเฉิน	๐	๐	๑๕	๑๕	๐	+๑๕	๐	กำหนดเพิ่ม
พนักงานขับเครื่องจักรกลขนาดเบา (ทักษะ)	๑	๑	๑	๑	๐	๐	๐	
พนักงานขับเครื่องจักรกลขนาดกลาง (ทักษะ)	๒	๒	๒	๒	๐	๐	๐	
พนักงานขับเครื่องจักรกลขนาดหนัก (ทักษะ)	๖	๖	๖	๖	๐	๐	๐	
พนักงานจ้างทั่วไป								
พนักงานขับเครื่องจักรกลขนาดกลาง (ทั่วไป)	๑	๑	๑	๑	๐	๐	๐	
พนักงานขับเครื่องจักรกลขนาดเบา (ทั่วไป)	๘	๘	๘	๘	๐	๐	๐	
คนงาน (รถขยะ)	๖	๖	๖	๖	๐	๐	๐	
คนงาน (ศูนย์กำจัดขยะ)	๑๕	๑๕	๑๕	๑๕	๐	๐	๐	
คนสวน (ศูนย์กำจัดขยะ)	๑๕	๑๕	๑๕	๑๕	๐	๐	๐	
รวม	๘๒	๘๒	๑๐๓	๑๐๓	๐	+๒๑	๐	
กองยุทธศาสตร์และงบประมาณ (๐๗)								
ผู้อำนวยการกองยุทธศาสตร์และงบประมาณ (นักบริหารงานทั่วไป ระดับกลาง)	๑	๑	๑	๑	๐	๐	๐	
หัวหน้าฝ่ายงบประมาณและเงินอุดหนุน (นักบริหารงานทั่วไป ระดับต้น)	๑	๑	๑	๑	๐	๐	๐	
หัวหน้าฝ่ายยุทธศาสตร์และแผนงาน (นักบริหารงานทั่วไป ระดับต้น)	๑	๑	๑	๑	๐	๐	๐	
หัวหน้าฝ่ายประชาสัมพันธ์ (นักบริหารงานทั่วไป ระดับต้น)	๑	๑	๑	๑	๐	๐	๐	
หัวหน้าฝ่ายตรวจติดตามและประเมินผล (นักบริหารงานทั่วไป ระดับต้น)	๑	๑	๑	๑	๐	๐	๐	
หัวหน้าฝ่ายสถิติข้อมูลและสารสนเทศ (นักบริหารงานทั่วไป ระดับต้น)	๑	๑	๑	๑	๐	๐	๐	
นักจัดการงานทั่วไปปฏิบัติการ/ชำนาญการ	๒	๒	๒	๒	๐	๐	๐	
นักวิเคราะห์นโยบายและแผนปฏิบัติการ/ชำนาญการ	๑๑	๑๑	๑๑	๑๑	๐	๐	๐	
นักวิชาการคอมพิวเตอร์ชำนาญการพิเศษ (รักษาการในตำแหน่ง)	๑	๑	๑	๑	๐	๐	๐	ปรับปรุงตำแหน่ง กรณีมีผู้ผ่านฯ
นักวิชาการคอมพิวเตอร์ปฏิบัติการ/ชำนาญการ	๔	๔	๔	๔	๐	๐	๐	
นักประชาสัมพันธ์ชำนาญการพิเศษ	๑	๑	๑	๑	๐	๐	๐	
นักประชาสัมพันธ์ปฏิบัติการ/ชำนาญการ	๑	๑	๑	๑	๐	๐	๐	
เจ้าพนักงานธุรการปฏิบัติงาน/ชำนาญงาน	๓	๓	๓	๓	๐	๐	๐	

ส่วนราชการ	กรอบอัตรากำลัง ๓ ปี (ประจำปีงบประมาณ ๒๕๖๗-๒๕๖๙) (ปรับปรุงครั้งที่ ๓)	กรอบอัตราตำแหน่งที่คาดว่าจะต้องใช้ในช่วงระยะเวลา ๓ ปีข้างหน้า			อัตรากำลังคนเพิ่ม/ลด			หมายเหตุ
		๒๕๖๗	๒๕๖๘	๒๕๖๙	๒๕๖๗	๒๕๖๘	๒๕๖๙	
พนักงานจ้างผู้เชี่ยวชาญพิเศษ								
พนักงานจ้างผู้เชี่ยวชาญพิเศษ (ด้านการวางแผนและบริหารงานท้องถิ่น)	๑	๑	๑	๑	๐	๐	๐	
พนักงานจ้างตามภารกิจ								
ผู้ช่วยนักจัดการงานทั่วไป	๑	๑	๑	๑	๐	๐	๐	
ผู้ช่วยนักวิเคราะห์นโยบายและแผน	๕	๕	๕	๕	๐	๐	๐	
ผู้ช่วยนักวิชาการคอมพิวเตอร์	๕	๕	๕	๕	๐	๐	๐	
ผู้ช่วยนักประชาสัมพันธ์	๕	๕	๕	๕	๐	๐	๐	
ผู้ช่วยเจ้าพนักงานธุรการ	๑	๑	๑	๑	๐	๐	๐	
ผู้ช่วยเจ้าพนักงานประชาสัมพันธ์	๑	๑	๑	๑	๐	๐	๐	
รวม	๔๘	๔๘	๔๘	๔๘	๐	๐	๐	
กองการศึกษา ศาสนาและวัฒนธรรม (๐๘)								
ผู้อำนวยการกองการศึกษา ศาสนาและวัฒนธรรม (นักบริหารงานการศึกษา ระดับกลาง)	๑	๑	๑	๑	๐	๐	๐	
หัวหน้าฝ่ายบริหารการศึกษา (นักบริหารงานการศึกษา ระดับต้น)	๑	๑	๑	๑	๐	๐	๐	อยู่ระหว่างดำเนินการของ กจ.
หัวหน้าฝ่ายส่งเสริมการศึกษา ศาสนาและวัฒนธรรม (นักบริหารงานการศึกษา ระดับต้น)	๑	๑	๑	๑	๐	๐	๐	อยู่ระหว่างดำเนินการของ กจ.
นักจัดการงานทั่วไปปฏิบัติการ/ชำนาญการ	๕	๕	๕	๕	๐	๐	๐	
นักวิชาการศึกษาปฏิบัติการ/ชำนาญการ	๗	๗	๗	๗	๐	๐	๐	
ศึกษานิเทศก์ปฏิบัติการ/ชำนาญการ	๑	๑	๑	๑	๐	๐	๐	
เจ้าพนักงานธุรการปฏิบัติงาน/ชำนาญงาน	๒	๒	๒	๒	๐	๐	๐	
พนักงานจ้างตามภารกิจ								
ผู้ช่วยนักจัดการงานทั่วไป	๓	๓	๓	๓	๐	๐	๐	
ผู้ช่วยเจ้าพนักงานธุรการ	๒	๒	๒	๒	๐	๐	๐	
โรงเรียนวัดป่าคาเจริญวิทยา								
ผู้อำนวยการสถานศึกษา	๑	๑	๑	๑	๐	๐	๐	อยู่ระหว่างดำเนินการของ กจ.
รองผู้อำนวยการสถานศึกษา	๓	๓	๓	๓	๐	๐	๐	อยู่ระหว่างดำเนินการของ กจ.
ครู	๕๒	๕๒	๕๒	๕๒	๐	๐	๐	
ครูผู้ช่วย	๓	๓	๓	๓	๐	๐	๐	
พนักงานจ้างโรงเรียนวัดป่าคาเจริญวิทยา								
พนักงานจ้างตามภารกิจ								
ผู้ช่วยครูผู้ช่วย (คุณวุฒิ)	๕๔	๕๔	๕๔	๕๔	๐	๐	๐	
ผู้ช่วยนักวิชาการเงินและบัญชี (คุณวุฒิ)	๑	๑	๑	๑	๐	๐	๐	
ผู้ช่วยนักวิชาการพัสดุ (คุณวุฒิ)	๑	๑	๑	๑	๐	๐	๐	
ผู้ช่วยเจ้าพนักงานธุรการ (คุณวุฒิ)	๓	๓	๓	๓	๐	๐	๐	
ผู้ช่วยเจ้าพนักงานพัสดุ (คุณวุฒิ)	๑	๑	๑	๑	๐	๐	๐	
ผู้ช่วยเจ้าพนักงานการเงินและบัญชี (คุณวุฒิ)	๒	๒	๒	๒	๐	๐	๐	
ผู้ช่วยเจ้าพนักงานโสตทัศนศึกษา (คุณวุฒิ)	๑	๑	๑	๑	๐	๐	๐	
พนักงานขับรถยนต์ (ผู้มีทักษะ)	๑	๑	๑	๑	๐	๐	๐	
พนักงานจ้างทั่วไป								
ภารโรง	๖	๖	๖	๖	๐	๐	๐	
โรงเรียนวัดช่างทอง (บุญบำรุงราษฎร์)								
ผู้อำนวยการสถานศึกษา	๑	๑	๑	๑	๐	๐	๐	อยู่ระหว่างดำเนินการของ กจ.
รองผู้อำนวยการสถานศึกษา	๑	๑	๑	๑	๐	๐	๐	
ครู	๙	๙	๙	๙	๐	๐	๐	
ครูผู้ช่วย	๓	๓	๓	๓	๐	๐	๐	

ส่วนราชการ	กรอบอัตรากำลัง ๓ ปี (ประจำปีงบประมาณ ๒๕๖๗-๒๕๖๙) (ปรับปรุงครั้งที่ ๓)	กรอบอัตรตำแหน่งที่คาดว่าจะต้องใช้ในช่วงระยะเวลา ๓ ปีข้างหน้า			อัตรากำลังคนเพิ่ม/ลด			หมายเหตุ
		๒๕๖๗	๒๕๖๘	๒๕๖๙	๒๕๖๗	๒๕๖๘	๒๕๖๙	
พนักงานจ้างโรงเรียนวัดช่างทอง (บุญบำรุงราษฎร์)								
พนักงานจ้างตามภารกิจ								
ผู้ช่วยครูผู้ช่วย (คุณวุฒิ)	๑๕	๑๕	๑๕	๑๕	๐	๐	๐	
ผู้ช่วยนักวิชาการเงินและบัญชี (คุณวุฒิ)	๑	๑	๑	๑	๐	๐	๐	
ผู้ช่วยนักวิชาการพัสดุ (คุณวุฒิ)	๑	๑	๑	๑	๐	๐	๐	
พนักงานขับรถยนต์ (ทักษะ)	๑	๑	๑	๑	๐	๐	๐	
ผู้ช่วยเจ้าพนักงานธุรการ (คุณวุฒิ)	๒	๒	๒	๒	๐	๐	๐	
พนักงานจ้างทั่วไป								
ภารโรง	๓	๓	๓	๓	๐	๐	๐	
โรงเรียนอนุบาลศูนย์ศิลปาชีพบางไทรในพระราชูปถัมภ์ฯ								
ผู้อำนวยการสถานศึกษา	๑	๑	๑	๑	๐	๐	๐	การสรรหาตำแหน่งดังกล่าวให้กระทำได้ก็ต่อเมื่อได้รับแจ้งการจัดสรรงบประมาณจากสำนักงบประมาณแล้ว
ครูผู้ช่วย	๘	๘	๘	๘	๐	๐	๐	การสรรหาตำแหน่งดังกล่าวให้กระทำได้ก็ต่อเมื่อได้รับแจ้งการจัดสรรงบประมาณจากสำนักงบประมาณแล้ว
พนักงานจ้างโรงเรียนอนุบาลศูนย์ศิลปาชีพบางไทรในพระราชูปถัมภ์ฯ								
พนักงานจ้างตามภารกิจ								
ผู้ช่วยนักจัดการงานทั่วไป	๑	๑	๑	๑	๐	๐	๐	กำหนดเพิ่ม
พนักงานจ้างทั่วไป								
ภารโรง	๑	๑	๑	๑	๐	๐	๐	กำหนดเพิ่ม
ศูนย์พัฒนาเด็กเล็กโรงเรียนวัดช่างทอง (บุญบำรุงราษฎร์)								
ผู้อำนวยการศูนย์พัฒนาเด็กเล็ก	๑	๑	๑	๑	๐	๐	๐	
ครู	๑	๑	๑	๑	๐	๐	๐	ปรับเกลี้ยจากการยุบ ศพด.ร.วัดน้ำเต้า
พนักงานจ้างตามภารกิจ								
ผู้ช่วยครูผู้ช่วย (คุณวุฒิ)	๒	๒	๒	๒	๐	๐	๐	
ผู้ดูแลเด็ก (ทักษะ)	๑	๑	๑	๑	๐	๐	๐	
พนักงานจ้างทั่วไป								
พนักงานทำความสะอาด	๒	๒	๒	๒	๐	๐	๐	
ศูนย์พัฒนาเด็กเล็กโรงเรียนวัดโตนดเตี้ย								
ผู้อำนวยการศูนย์พัฒนาเด็กเล็ก	๑	๑	๑	๑	๐	๐	๐	
ครูชำนาญการ	๑	๑	๑	๑	๐	๐	๐	
พนักงานจ้างตามภารกิจ								
ผู้ช่วยครูผู้ช่วย (คุณวุฒิ)	๒	๒	๒	๒	๐	๐	๐	
ผู้ดูแลเด็ก (ทักษะ)	๑	๑	๑	๑	๐	๐	๐	
ศูนย์พัฒนาเด็กเล็กโรงเรียนชายนาพัฒนา								
ผู้อำนวยการศูนย์พัฒนาเด็กเล็ก	๑	๑	๑	๑	๐	๐	๐	
ครูชำนาญการ	๑	๑	๑	๑	๐	๐	๐	
พนักงานจ้างตามภารกิจ								
ผู้ช่วยครูผู้ช่วย (คุณวุฒิ)	๑	๑	๑	๑	๐	๐	๐	
ศูนย์พัฒนาเด็กเล็กโรงเรียนวัดโพธิ์								
ผู้อำนวยการศูนย์พัฒนาเด็กเล็ก	๑	๑	๑	๑	๐	๐	๐	
ครูชำนาญการ	๑	๑	๑	๑	๐	๐	๐	
พนักงานจ้างตามภารกิจ								
ผู้ช่วยครูผู้ช่วย (คุณวุฒิ)	๑	๑	๑	๑	๐	๐	๐	

ส่วนราชการ	กรอบอัตรากำลัง ๓ ปี (ประจำปีงบประมาณ ๒๕๖๗-๒๕๖๙) (ปรับปรุงครั้งที่ ๓)	กรอบอัตราตำแหน่งที่คาดว่าจะต้องใช้ในช่วงระยะเวลา ๓ ปีข้างหน้า			อัตรากำลังคนเพิ่ม/ลด			หมายเหตุ
		๒๕๖๗	๒๕๖๘	๒๕๖๙	๒๕๖๗	๒๕๖๘	๒๕๖๙	
ศูนย์พัฒนาเด็กเล็กโรงเรียนวัดบ้านช้าง								
ผู้อำนวยการศูนย์พัฒนาเด็กเล็ก	๑	๑	๑	๑	๐	๐	๐	
ครูชำนาญการ	๑	๑	๑	๑	๐	๐	๐	
พนักงานจ้างตามภารกิจ								
ผู้ช่วยครูผู้ช่วย (คุณวุฒิ)	๑	๑	๑	๑	๐	๐	๐	
ศูนย์พัฒนาเด็กเล็กโรงเรียนวัดตะบอง (ธรรมาภิรมอุปถัมภ์)								
ผู้อำนวยการศูนย์พัฒนาเด็กเล็ก	๑	๑	๑	๑	๐	๐	๐	
ครูชำนาญการ	๑	๑	๑	๑	๐	๐	๐	
พนักงานจ้างตามภารกิจ								
ผู้ช่วยครูผู้ช่วย (คุณวุฒิ)	๑	๑	๑	๑	๐	๐	๐	
ศูนย์พัฒนาเด็กเล็กโรงเรียนวัดแก้วตา (สุนทรพริตติประชาสรรค์)								
ผู้อำนวยการศูนย์พัฒนาเด็กเล็ก	๑	๑	๑	๑	๐	๐	๐	
ครู	๑	๑	๑	๑	๐	๐	๐	
พนักงานจ้างตามภารกิจ								
ผู้ช่วยครูผู้ช่วย (คุณวุฒิ)	๒	๒	๒	๒	๐	๐	๐	
ศูนย์พัฒนาเด็กเล็กโรงเรียนวัดจุฬามณี (วิสุทธิอนุสรณ์)								
ผู้อำนวยการศูนย์พัฒนาเด็กเล็ก	๑	๑	๑	๑	๐	๐	๐	
ครูชำนาญการ	๑	๑	๑	๑	๐	๐	๐	
พนักงานจ้างตามภารกิจ								
ผู้ช่วยครูผู้ช่วย (คุณวุฒิ)	๑	๑	๑	๑	๐	๐	๐	
ศูนย์พัฒนาเด็กเล็กโรงเรียนวัดสง่างาม								
ผู้อำนวยการศูนย์พัฒนาเด็กเล็ก	๑	๑	๑	๑	๐	๐	๐	
ครู	๑	๑	๑	๑	๐	๐	๐	
พนักงานจ้างตามภารกิจ								
ผู้ช่วยครูผู้ช่วย (คุณวุฒิ)	๑	๑	๑	๑	๐	๐	๐	
รวม	๒๓๔	๒๓๔	๒๓๔	๒๓๔	๐	๐	๐	
กองสวัสดิการสังคม (๑๑)								
ผู้อำนวยการกองสวัสดิการสังคม (นักบริหารงานสวัสดิการสังคม ระดับกลาง)	๑	๑	๑	๑	๐	๐	๐	อยู่ระหว่างดำเนินการของ กจ.
หัวหน้าฝ่ายพัฒนาชุมชน (นักบริหารงานสวัสดิการสังคม ระดับต้น)	๑	๑	๑	๑	๐	๐	๐	อยู่ระหว่างดำเนินการของ กจ.
หัวหน้าฝ่ายสังคมสงเคราะห์ (นักบริหารงานสวัสดิการสังคม ระดับต้น)	๑	๑	๑	๑	๐	๐	๐	
นักจัดการงานทั่วไปปฏิบัติการ/ชำนาญการ	๕	๕	๕	๕	๐	๐	๐	
นักพัฒนาชุมชนชำนาญการพิเศษ	๑	๑	๑	๑	๐	๐	๐	
นักพัฒนาชุมชนปฏิบัติการ/ชำนาญการ	๒	๒	๒	๒	๐	๐	๐	
นักสังคมสงเคราะห์ปฏิบัติการ/ชำนาญการ	๑	๑	๑	๑	๐	๐	๐	
เจ้าพนักงานธุรการปฏิบัติงาน/ชำนาญงาน	๒	๒	๒	๒	๐	๐	๐	
พนักงานจ้างตามภารกิจ								
ผู้ช่วยเจ้าพนักงานธุรการ	๑	๑	๑	๑	๐	๐	๐	
รวม	๑๕	๑๕	๑๕	๑๕	๐	๐	๐	

ส่วนราชการ	กรอบอัตรากำลัง ๓ ปี (ประจำปีงบประมาณ ๒๕๖๗-๒๕๖๙) (ปรับปรุงครั้งที่ ๓)	กรอบอัตราตำแหน่งที่คาดว่าจะต้องใช้ในช่วงระยะเวลา ๓ ปีข้างหน้า			อัตรากำลังคนเพิ่ม/ลด			หมายเหตุ
		๒๕๖๗	๒๕๖๘	๒๕๖๙	๒๕๖๗	๒๕๖๘	๒๕๖๙	
กองผลิตและทรัพย์สิน (๒๑)								
ผู้อำนวยการกองผลิตและทรัพย์สิน (นักบริหารงานการคลัง ระดับกลาง)	๑	๑	๑	๑	๐	๐	๐	
หัวหน้าฝ่ายจัดหาพัสดุ (นักบริหารงานการคลัง ระดับต้น)	๑	๑	๑	๑	๐	๐	๐	อยู่ระหว่างดำเนินการของ กง.
หัวหน้าฝ่ายทะเบียนพัสดุและทรัพย์สิน (นักบริหารงานการคลัง ระดับต้น)	๑	๑	๑	๑	๐	๐	๐	
นักจัดการงานทั่วไปปฏิบัติการ/ชำนาญการ	๑	๑	๑	๑	๐	๐	๐	
นักวิชาการพัสดุปฏิบัติการ/ชำนาญการ	๓	๓	๓	๓	๐	๐	๐	
เจ้าพนักงานพัสดุปฏิบัติงาน/ชำนาญงาน	๑๓	๑๓	๑๓	๑๓	๐	๐	๐	
เจ้าพนักงานธุรการปฏิบัติงาน/ชำนาญงาน	๑	๑	๑	๑	๐	๐	๐	
พนักงานจ้างตามภารกิจ								
ผู้ช่วยนักจัดการงานทั่วไป	๑	๑	๑	๑	๐	๐	๐	
ผู้ช่วยเจ้าพนักงานธุรการ	๑	๑	๑	๑	๐	๐	๐	
ผู้ช่วยเจ้าพนักงานพัสดุ	๑	๑	๑	๑	๐	๐	๐	
รวม	๒๔	๒๔	๒๔	๒๔	๐	๐	๐	
กองการท่องเที่ยวและกีฬา (๒๘)								
ผู้อำนวยการกองการท่องเที่ยวและกีฬา (นักบริหารงานทั่วไป ระดับกลาง)	๑	๑	๑	๑	๐	๐	๐	
หัวหน้าฝ่ายการท่องเที่ยว (นักบริหารงานทั่วไป ระดับต้น)	๑	๑	๑	๑	๐	๐	๐	
หัวหน้าฝ่ายการกีฬา (นักบริหารงานทั่วไป ระดับต้น)	๑	๑	๑	๑	๐	๐	๐	
นักจัดการงานทั่วไปปฏิบัติการ/ชำนาญการ	๗	๗	๗	๗	๐	๐	๐	
นักพัฒนาการท่องเที่ยวปฏิบัติการ/ชำนาญการ	๑	๑	๑	๑	๐	๐	๐	
นักสันทนการปฏิบัติการ/ชำนาญการ	๑	๑	๑	๑	๐	๐	๐	
นักพัฒนาการกีฬาปฏิบัติการ/ชำนาญการ	๑	๑	๑	๑	๐	๐	๐	
เจ้าพนักงานส่งเสริมการท่องเที่ยวอาวุโส (รักษาการในตำแหน่ง)	๑	๑	๑	๑	๐	๐	๐	ปรับปรุงตำแหน่ง กรณีมีผู้ผ่านฯ
เจ้าพนักงานส่งเสริมการท่องเที่ยวปฏิบัติงาน/ชำนาญงาน	๑	๑	๑	๑	๐	๐	๐	
นายช่างไฟฟ้าปฏิบัติงาน/ชำนาญงาน	๑	๑	๑	๑	๐	๐	๐	
นายช่างโยธาปฏิบัติงาน/ชำนาญงาน	๑	๑	๑	๑	๐	๐	๐	
เจ้าพนักงานพัสดุปฏิบัติงาน/ชำนาญงาน	๑	๑	๑	๑	๐	๐	๐	
เจ้าพนักงานธุรการปฏิบัติงาน/ชำนาญงาน	๒	๒	๒	๒	๐	๐	๐	
พนักงานจ้างตามภารกิจ								
ครูอาสาพัฒนาการกีฬา (งบถ่ายโอน)	๒	๒	๒	๒	๐	๐	๐	
ผู้ช่วยนักพัฒนาการท่องเที่ยว	๑	๑	๑	๑	๐	๐	๐	
ผู้ช่วยนักพัฒนาการกีฬา	๒	๒	๒	๒	๐	๐	๐	
ผู้ช่วยเจ้าพนักงานส่งเสริมการท่องเที่ยว	๑	๑	๑	๑	๐	๐	๐	
ผู้ช่วยนายช่างไฟฟ้า	๒	๒	๒	๒	๐	๐	๐	
พนักงานจ้างทั่วไป								
พนักงานขับเครื่องจักรกลขนาดเบา	๑	๑	๑	๑	๐	๐	๐	
คนงาน (แม่บ้าน)	๑	๑	๑	๑	๐	๐	๐	
คนงาน (สนามกีฬา)	๓๔	๓๔	๓๔	๓๔	๐	๐	๐	
รวม	๖๔	๖๔	๖๔	๖๔	๐	๐	๐	
กองการเจ้าหน้าที่ (๒๙)								
ผู้อำนวยการกองการเจ้าหน้าที่ (นักบริหารงานทั่วไป ระดับกลาง)	๑	๑	๑	๑	๐	๐	๐	
หัวหน้าฝ่ายสรรหาและบรรจุแต่งตั้ง (นักบริหารงานทั่วไป ระดับต้น)	๑	๑	๑	๑	๐	๐	๐	
หัวหน้าฝ่ายส่งเสริมและพัฒนาบุคลากร (นักบริหารงานทั่วไป ระดับต้น)	๑	๑	๑	๑	๐	๐	๐	
หัวหน้าฝ่ายวินัยและส่งเสริมคุณธรรม (นักบริหารงานทั่วไป ระดับต้น)	๑	๑	๑	๑	๐	๐	๐	

ส่วนราชการ	กรอบอัตรากำลัง ๓ ปี (ประจำปีงบประมาณ ๒๕๖๗-๒๕๖๙) (ปรับปรุงครั้งที่ ๓)	กรอบอัตราตำแหน่งที่คาดว่าจะต้องใช้ในช่วง ระยะเวลา ๓ ปีข้างหน้า			อัตรากำลังคน เพิ่ม/ลด			หมายเหตุ
		๒๕๖๗	๒๕๖๘	๒๕๖๙	๒๕๖๗	๒๕๖๘	๒๕๖๙	
นักจัดการงานทั่วไปชำนาญการพิเศษ	๑	๑	๑	๑	๐	๐	๐	
นักจัดการงานทั่วไปปฏิบัติการ/ชำนาญการ	๒	๒	๒	๒	๐	๐	๐	
นักทรัพยากรบุคคลปฏิบัติการ/ชำนาญการ	๘	๘	๘	๘	๐	๐	๐	
นิติกรปฏิบัติการ/ชำนาญการ	๑	๑	๑	๑	๐	๐	๐	
เจ้าพนักงานธุรการปฏิบัติงาน/ชำนาญงาน	๔	๔	๔	๔	๐	๐	๐	
ลูกจ้างประจำ								
เจ้าพนักงานธุรการ	๑	๑	๑	๑	๐	๐	๐	ว่างให้ยุบ
พนักงานจ้างผู้เชี่ยวชาญพิเศษ								
พนักงานจ้างผู้เชี่ยวชาญพิเศษ (ด้านการบริหารทรัพยากรบุคคล)	๑	๑	๑	๑	๐	๐	๐	
พนักงานจ้างตามภารกิจ								
ผู้ช่วยนักจัดการงานทั่วไป	๒	๒	๒	๒	๐	๐	๐	
รวม	๒๔	๒๔	๒๔	๒๔	๐	๐	๐	
หน่วยตรวจสอบภายใน (๑๒)								
นักวิชาการตรวจสอบภายในปฏิบัติการ/ชำนาญการ	๔	๔	๔	๔	๐	๐	๐	
เจ้าพนักงานธุรการปฏิบัติงาน/ชำนาญงาน	๑	๑	๑	๑	๐	๐	๐	
พนักงานจ้างตามภารกิจ								
ผู้ช่วยนักจัดการงานทั่วไป	๑	๑	๑	๑	๐	๐	๐	
ผู้ช่วยเจ้าพนักงานธุรการ	๑	๑	๑	๑	๐	๐	๐	
รวม	๗	๗	๗	๗	๐	๐	๐	
รวมทั้งสิ้น	๓๑	๓๑	๓๑	๓๑	๐	+๒๑	๐	

๙. ภาระค่าใช้จ่ายเกี่ยวกับเงินเดือน
และประโยชน์ตอบแทนอื่น

๙. ภาระค่าใช้จ่ายเกี่ยวกับเงินเดือนและประโยชน์ตอบแทนอื่น

ที่	ชื่อสายงาน	ระดับตำแหน่ง	จำนวนทั้งหมด	จำนวนที่มีอยู่ในปัจจุบัน			อัตราค่าแห่งที่คาดว่าจะต้องมีในระยะเวลา ๓ ปีข้างหน้า			อัตรากำลังคนเพิ่ม/ลด			ค่าใช้จ่ายที่เพิ่มขึ้น (๓)			ค่าใช้จ่ายรวม (๔)			หมายเหตุ
				จำนวน (คน)	เงินเดือน (๑)	เงินประจำตำแหน่ง (๒)	๒๕๖๗	๒๕๖๘	๒๕๖๙	๒๕๖๗	๒๕๖๘	๒๕๖๙	๒๕๖๗	๒๕๖๘	๒๕๖๙	๒๕๖๗	๒๕๖๘	๒๕๖๙	
๑	ปลัดองค์การบริหารส่วนจังหวัด	สูง	๑	๐	๖๓๗,๓๒๐	๓๔๘,๐๐๐	๑	๑	๑	-	-	-	๒๒,๙๒๐	๒๒,๙๒๐	๒๒,๙๒๐	๑,๐๐๘,๒๔๐	๑,๐๓๓,๑๖๐	๑,๐๕๘,๐๘๐	(ว่างเต็ม)
๒	รองปลัดองค์การบริหารส่วนจังหวัด	สูง	๑	๐	๖๓๗,๓๒๐	๒๔๐,๐๐๐	๑	๑	๑	-	-	-	๒๒,๙๒๐	๒๒,๙๒๐	๒๒,๙๒๐	๙๐๐,๒๔๐	๙๒๓,๑๖๐	๙๔๖,๐๘๐	(ว่างเต็ม)
๓	รองปลัดองค์การบริหารส่วนจังหวัด	กลาง	๑	๑	๕๖๘,๕๖๐	๑๓๔,๔๐๐	๑	๑	๑	-	-	-	๑๙,๕๖๐	๑๙,๕๖๐	๒๐,๔๐๐	๗๒๒,๕๒๐	๗๔๗,๔๔๐	๗๖๒,๘๔๐	(๔๗๓๘๐)
สำนักปลัด อบจ. (๑๑)																			
๔	หัวหน้าสำนักปลัดองค์การบริหารส่วนจังหวัด (นักบริหารงานทั่วไป)	กลาง	๑	๑	๕๙๗,๙๖๐	๑๓๔,๔๐๐	๑	๑	๑	-	-	-	๒๐,๒๘๐	๒๐,๕๒๐	๒๐,๗๖๐	๗๕๒,๖๔๐	๗๗๗,๑๖๐	๗๙๓,๙๒๐	(๔๙๘๓๐)
๕	หัวหน้าฝ่ายอำนวยการ (นักบริหารงานทั่วไป)	ต้น	๑	๑	๔๕๕,๕๒๐	๑๘,๐๐๐	๑	๑	๑	-	-	-	๑๓,๔๔๐	๑๔,๑๖๐	๑๕,๔๘๐	๔๘๖,๙๖๐	๕๐๑,๑๒๐	๕๑๖,๖๐๐	(๓๗๙๖๐)
๖	หัวหน้าฝ่ายนิติการ (นักบริหารงานทั่วไป)	ต้น	๑	๑	๔๖๘,๙๖๐	๑๘,๐๐๐	๑	๑	๑	-	-	-	๑๔,๑๖๐	๑๕,๔๘๐	๑๖,๐๘๐	๕๐๑,๑๒๐	๕๑๖,๖๐๐	๕๓๒,๖๘๐	(๓๙๐๘๐)
๗	หัวหน้าฝ่ายป้องกันและบรรเทาสาธารณภัย (นักบริหารงานทั่วไป)	ต้น	๑	๑	๕๖๖,๘๘๐	๑๘,๐๐๐	๑	๑	๑	-	-	-	๑๘,๐๐๐	๑๗,๑๖๐	๑๖,๒๐๐	๖๐๒,๘๘๐	๖๒๐,๐๔๐	๖๓๖,๒๘๐	(๔๗๒๒๐)
๘	หัวหน้าฝ่ายส่งเสริมการเกษตร (นักบริหารงานทั่วไป)	ต้น	๑	๑	๓๙๓,๖๐๐	๑๘,๐๐๐	๑	๑	๑	-	-	-	๑๓,๖๒๐	๑๓,๖๒๐	๑๓,๖๒๐	๔๒๕,๒๒๐	๔๓๘,๘๔๐	๔๕๒,๕๖๐	(ว่างเต็ม)
๙	นักจัดการงานทั่วไป	ป.ก./ช.ก.	๑	๑	๕๓๑,๓๖๐	-	๑	๑	๑	-	-	-	๑๘,๕๕๐	๑๘,๐๐๐	๑๘,๐๐๐	๕๕๘,๘๘๐	๕๖๖,๘๘๐	๕๘๕,๘๘๐	(๔๕๒๘๐)
๑๐	นักจัดการงานทั่วไป	ป.ก./ช.ก.	๑	๑	๑๘๕,๐๔๐	-	๑	๑	๑	-	-	-	๙,๖๐๐	๘,๖๔๐	๗,๕๖๐	๑๙๔,๖๔๐	๒๐๓,๒๘๐	๒๑๐,๘๔๐	(๑๕๕๒๐)
๑๑	นักจัดการงานทั่วไป	ป.ก./ช.ก.	๑	๑	๓๘๒,๕๖๐	-	๑	๑	๑	-	-	-	๑๓,๔๔๐	๑๓,๓๒๐	๑๓,๓๒๐	๓๙๖,๐๐๐	๔๐๙,๓๒๐	๔๒๒,๖๔๐	(๓๓๘๘๐)
๑๒	นักจัดการงานทั่วไป	ป.ก./ช.ก.	๑	๐	๓๕๕,๓๒๐	-	๑	๑	๑	-	-	-	๑๒,๐๐๐	๑๒,๐๐๐	๑๒,๐๐๐	๓๖๗,๓๒๐	๓๗๙,๓๒๐	๓๙๑,๓๒๐	(ว่างเต็ม)
๑๓	นักจัดการงานทั่วไป	ป.ก./ช.ก.	๑	๑	๔๔๘,๙๒๐	-	๑	๑	๑	-	-	-	๑๓,๓๒๐	๑๓,๓๒๐	๑๕,๒๔๐	๔๖๒,๒๔๐	๔๗๕,๕๖๐	๔๙๐,๘๐๐	(๓๗๕๑๐)
๑๔	นักจัดการงานทั่วไป	ป.ก./ช.ก.	๑	๑	๑๘๐,๗๒๐	-	๑	๑	๑	-	-	-	๙,๓๖๐	๙,๒๒๐	๘,๒๘๐	๑๙๐,๘๘๐	๑๙๙,๒๐๐	๒๐๗,๘๘๐	(๑๕๐๖๐)
๑๕	นิติกร	ป.ก./ช.ก.	๑	๑	๒๕๕,๘๘๐	๔๒,๐๐๐	๑	๑	๑	-	-	-	๑๑,๑๖๐	๑๐,๙๒๐	๑๑,๑๖๐	๓๐๘,๐๔๐	๓๑๘,๙๖๐	๓๓๐,๑๒๐	(๒๑๒๔๐)
๑๖	นิติกร	ป.ก./ช.ก.	๑	๑	๒๓๓,๗๖๐	-	๑	๑	๑	-	-	-	๗,๖๘๐	๗,๘๐๐	๘,๗๖๐	๒๔๑,๔๔๐	๒๔๙,๒๔๐	๒๕๘,๐๐๐	(๑๙๔๘๐)
๑๗	นิติกร	ป.ก./ช.ก.	๑	๑	๒๖๖,๐๔๐	-	๑	๑	๑	-	-	-	๑๐,๙๒๐	๑๑,๑๖๐	๑๑,๕๒๐	๒๗๖,๙๖๐	๒๘๘,๑๒๐	๒๙๙,๖๘๐	(๒๒๑๗๐)
๑๘	นิติกร	ป.ก./ช.ก.	๑	๑	๒๔๑,๔๔๐	-	๑	๑	๑	-	-	-	๘,๗๖๐	๘,๗๖๐	๘,๗๖๐	๒๕๘,๒๐๐	๒๖๖,๗๖๐	๒๗๖,๒๐๐	(๑๒๑๒๐)
๑๙	นักวิชาการเกษตร	ป.ก./ช.ก.	๑	๐	๓๘๙,๔๐๐	-	๑	๑	๑	-	-	-	๑๓,๓๒๐	๑๓,๔๔๐	๑๓,๐๘๐	๔๐๒,๗๒๐	๔๑๖,๑๖๐	๔๒๙,๒๔๐	(ว่างเต็ม)
๒๐	นักวิชาการเกษตร	ป.ก./ช.ก.	๑	๑	๒๒๙,๒๐๐	-	๑	๑	๑	-	-	-	๗,๔๔๐	๗,๖๘๐	๗,๙๒๐	๒๓๖,๖๔๐	๒๔๔,๓๒๐	๒๕๒,๒๔๐	(๑๙๑๐๐)
๒๑	เจ้าพนักงานธุรการ	ป.ก./ช.ก.	๑	๑	๒๒๙,๒๐๐	-	๑	๑	๑	-	-	-	๗,๔๔๐	๗,๖๘๐	๗,๙๒๐	๒๓๖,๖๔๐	๒๔๔,๓๒๐	๒๕๒,๒๔๐	(๑๙๑๐๐)
๒๒	เจ้าพนักงานธุรการ	ป.ก./ช.ก.	๑	๑	๑๘๕,๑๖๐	-	๑	๑	๑	-	-	-	๙,๑๒๐	๘,๗๖๐	๘,๒๘๐	๑๙๔,๒๘๐	๒๐๓,๐๔๐	๒๑๒,๒๘๐	(๑๕๕๓๐)
๒๓	เจ้าพนักงานธุรการ	ป.ก./ช.ก.	๑	๑	๒๖๙,๘๘๐	-	๑	๑	๑	-	-	-	๑๐,๕๖๐	๑๐,๘๐๐	๑๑,๐๔๐	๒๘๐,๔๔๐	๒๙๑,๒๘๐	๓๐๒,๒๘๐	(๒๒๕๙๐)
๒๔	เจ้าพนักงานธุรการ	ป.ก./ช.ก.	๑	๑	๑๙๒,๓๖๐	-	๑	๑	๑	-	-	-	๗,๔๔๐	๗,๔๔๐	๗,๓๒๐	๑๙๙,๘๐๐	๒๐๗,๒๔๐	๒๑๕,๕๖๐	(๑๖๓๒๐)
๒๕	เจ้าพนักงานป้องกันและบรรเทาสาธารณภัย	ป.ก./ช.ก.	๑	๑	๓๑๓,๔๔๐	-	๑	๑	๑	-	-	-	๑๐,๙๒๐	๑๑,๑๖๐	๑๑,๐๔๐	๓๒๕,๓๖๐	๓๓๕,๕๒๐	๓๔๖,๕๖๐	(๒๖๑๒๐)
๒๖	เจ้าพนักงานป้องกันและบรรเทาสาธารณภัย	ป.ก./ช.ก.	๑	๑	๓๐๗,๙๒๐	-	๑	๑	๑	-	-	-	๑๑,๐๔๐	๑๐,๙๒๐	๑๑,๒๘๐	๓๑๘,๘๖๐	๓๒๙,๘๘๐	๓๔๑,๑๖๐	(๒๕๖๖๐)
ลูกจ้างประจำ																			
๒๗	พนักงานขับเครื่องจักรกลขนาดเบา		๑	๑	๓๕๒,๗๒๐	-	๑	๑	๑	-	-	-	๑๓,๔๔๐	๑๓,๓๒๐	๑๓,๐๘๐	๓๕๖,๑๖๐	๓๖๙,๔๘๐	๓๘๒,๕๖๐	(๒๘๕๖๐)
พนักงานจ้างตามภารกิจ																			
๒๘	ผู้ช่วยนักจัดการงานทั่วไป		๑	๑	๒๒๗,๘๘๐	-	๑	๑	๑	-	-	-	๙,๒๒๐	๙,๔๘๐	๙,๙๖๐	๒๓๗,๐๐๐	๒๔๖,๔๘๐	๒๕๖,๔๔๐	(๑๘๙๙๐)
๒๙	ผู้ช่วยนักจัดการงานทั่วไป		๑	๑	๑๘๐,๐๐๐	-	๑	๑	๑	-	-	-	๗,๒๐๐	๗,๕๖๐	๗,๘๐๐	๑๘๗,๒๐๐	๑๙๔,๗๖๐	๒๐๒,๕๖๐	(๑๕๐๐๐)
๓๐	ผู้ช่วยนิติกร		๑	๑	๑๘๐,๐๐๐	-	๑	๑	๑	-	-	-	๗,๒๐๐	๗,๕๖๐	๗,๘๐๐	๑๘๗,๒๐๐	๑๙๔,๗๖๐	๒๐๒,๕๖๐	(๑๕๐๐๐)
๓๑	ผู้ช่วยนิติกร		๑	๐	๑๘๐,๐๐๐	-	๑	๑	๑	-	-	-	๗,๒๐๐	๗,๕๖๐	๗,๘๐๐	๑๘๗,๒๐๐	๑๙๔,๗๖๐	๒๐๒,๕๖๐	(ว่างเต็ม)
๓๒	ผู้ช่วยเจ้าพนักงานธุรการ		๑	๑	๑๘๖,๒๔๐	-	๑	๑	๑	-	-	-	๗,๕๖๐	๗,๘๐๐	๘,๑๖๐	๑๙๓,๘๐๐	๒๐๑,๖๐๐	๒๐๙,๗๖๐	(๑๕๕๒๐)
๓๓	ผู้ช่วยเจ้าพนักงานธุรการ		๑	๑	๑๓๘,๐๐๐	-	๑	๑	๑	-	-	-	๕,๕๒๐	๕,๗๖๐	๖,๐๐๐	๑๔๓,๕๒๐	๑๔๙,๒๘๐	๑๕๕,๒๘๐	(๑๑๕๐๐)
๓๔	ผู้ช่วยเจ้าพนักงานธุรการ		๑	๑	๑๓๘,๐๐๐	-	๑	๑	๑	-	-	-	๕,๕๒๐	๕,๗๖๐	๖,๐๐๐	๑๔๓,๕๒๐	๑๔๙,๒๘๐	๑๕๕,๒๘๐	(๑๑๕๐๐)
๓๕	ผู้ช่วยนายช่างไฟฟ้า		๑	๐	๑๓๘,๐๐๐	-	๑	๑	๑	-	-	-	๕,๕๒๐	๕,๗๖๐	๖,๐๐๐	๑๔๓,๕๒๐	๑๔๙,๒๘๐	๑๕๕,๒๘๐	(ว่างเต็ม)
๓๖	ผู้ช่วยเจ้าพนักงานป้องกันและบรรเทาสาธารณภัย		๑	๑	๑๘๐,๒๔๐	-	๑	๑	๑	-	-	-	๗,๕๖๐	๗,๘๐๐	๘,๑๖๐	๑๘๗,๕๖๐	๑๙๓,๐๔๐	๒๐๓,๐๔๐	(๑๕๐๖๐)
๓๗	ผู้ช่วยเจ้าพนักงานป้องกันและบรรเทาสาธารณภัย		๑	๑	๑๘๐,๔๘๐	-	๑	๑	๑	-	-	-	๗,๓๒๐	๗,๕๖๐	๗,๙๒๐	๑๘๗,๘๐๐	๑๙๔,๓๖๐	๒๐๓,๒๘๐	(๑๕๐๔๐)

ที่	ชื่อสายงาน	ระดับตำแหน่ง	จำนวนทั้งหมด	จำนวนที่มีอยู่ในปัจจุบัน			อัตราค่าแรงที่คาดว่าจะต้องมี ในระยะเวลา ๓ ปีข้างหน้า			อัตรากำลังคน เพิ่ม/ลด			ค่าใช้จ่ายที่เพิ่มขึ้น (๓)			ค่าใช้จ่ายรวม (๔)			หมายเหตุ
				จำนวน (คน)	เงินเดือน (๑)	เงินประจำตำแหน่ง (๒)	๒๕๖๗	๒๕๖๘	๒๕๖๙	๒๕๖๗	๒๕๖๘	๒๕๖๙	๒๕๖๗	๒๕๖๘	๒๕๖๙	๒๕๖๗	๒๕๖๘	๒๕๖๙	
๓๘	ผู้ช่วยเจ้าพนักงานป้องกันและบรรเทาสาธารณภัย		๑	๑	๑๘๐,๔๘๐	-	๑	๑	๑	-	-	-	๗,๒๒๐	๗,๕๖๐	๗,๙๒๐	๑๘๗,๐๐๐	๑๙๕,๓๒๐	๒๐๓,๒๘๐	(๑๕๐๕๐)
๓๙	ผู้ช่วยเจ้าพนักงานป้องกันและบรรเทาสาธารณภัย		๑	๑	๑๘๘,๕๒๐	-	๑	๑	๑	-	-	-	๗,๕๖๐	๗,๙๒๐	๘,๒๖๐	๑๙๖,๐๘๐	๒๐๔,๐๐๐	๒๑๒,๑๖๐	(๑๕๗๑๐)
๔๐	พนักงานขับเครื่องจักรกลขนาดกลาง		๑	๑	๒๘๘,๘๔๐	-	๑	๑	๑	-	-	-	๑๑,๖๔๐	๑๒,๑๒๐	๑๒,๖๐๐	๓๐๐,๔๘๐	๓๑๒,๖๐๐	๓๒๕,๒๐๐	(๒๔๐๗๐)
๔๑	พนักงานขับเครื่องจักรกลขนาดกลาง		๑	๑	๑๙๕,๗๖๐	-	๑	๑	๑	-	-	-	๗,๘๐๐	๘,๑๖๐	๘,๕๒๐	๒๐๒,๕๖๐	๒๑๑,๗๒๐	๒๑๙,๒๔๐	(๑๖๒๓๐)
๔๒	พนักงานขับเครื่องจักรกลขนาดกลาง		๑	๑	๑๙๕,๗๖๐	-	๑	๑	๑	-	-	-	๗,๘๐๐	๘,๑๖๐	๘,๕๒๐	๒๐๒,๕๖๐	๒๑๑,๗๒๐	๒๑๙,๒๔๐	(๑๖๒๓๐)
๔๓	พนักงานขับเครื่องจักรกลขนาดกลาง		๑	๑	๑๙๖,๕๖๐	-	๑	๑	๑	-	-	-	๗,๙๒๐	๘,๒๘๐	๘,๕๒๐	๒๐๔,๔๘๐	๒๑๒,๗๒๐	๒๑๑,๒๘๐	(๑๖๓๘๐)
๔๔	พนักงานขับเครื่องจักรกลขนาดกลาง		๑	๑	๑๘๐,๐๐๐	-	๑	๑	๑	-	-	-	๗,๒๐๐	๗,๕๖๐	๗,๘๐๐	๑๘๗,๒๐๐	๑๙๔,๗๖๐	๒๐๒,๕๖๐	(๑๕๐๐๐)
	พนักงานจ้างทั่วไป																		
๔๕	คนงาน (บริการ)		๑	๑	๑๐๘,๐๐๐	-	๑	๑	๑	-	-	-	-	-	-	๑๐๘,๐๐๐	๑๐๘,๐๐๐	๑๐๘,๐๐๐	(๙๐๐๐)
๔๖	คนงาน (เครื่องสูบน้ำ)		๑	๑	๑๐๘,๐๐๐	-	๑	๑	๑	-	-	-	-	-	-	๑๐๘,๐๐๐	๑๐๘,๐๐๐	๑๐๘,๐๐๐	(๙๐๐๐)
๔๗	คนงาน (เครื่องสูบน้ำ)		๑	๑	๑๐๘,๐๐๐	-	๑	๑	๑	-	-	-	-	-	-	๑๐๘,๐๐๐	๑๐๘,๐๐๐	๑๐๘,๐๐๐	(๙๐๐๐)
๔๘	คนงาน (เครื่องสูบน้ำ)		๑	๑	๑๐๘,๐๐๐	-	๑	๑	๑	-	-	-	-	-	-	๑๐๘,๐๐๐	๑๐๘,๐๐๐	๑๐๘,๐๐๐	(๙๐๐๐)
๔๙	คนงาน (เครื่องสูบน้ำ)		๑	๑	๑๐๘,๐๐๐	-	๑	๑	๑	-	-	-	-	-	-	๑๐๘,๐๐๐	๑๐๘,๐๐๐	๑๐๘,๐๐๐	(๙๐๐๐)
๕๐	คนงาน (โรงปุ๋ย)		๑	๑	๑๐๘,๐๐๐	-	๑	๑	๑	-	-	-	-	-	-	๑๐๘,๐๐๐	๑๐๘,๐๐๐	๑๐๘,๐๐๐	(๙๐๐๐)
	สำนักงานเลขานุการ อบจ. (๑๒)																		
๕๑	เลขานุการองค์การบริหารส่วนจังหวัด (นักบริหารงานทั่วไป)	กลาง	๑	๑	๗๑๔,๐๐๐	๑๓๔,๔๐๐	๑	๑	๑	-	-	-	๒๓,๕๒๐	๒๔,๒๔๐	๒๔,๑๒๐	๘๗๑,๙๒๐	๘๙๖,๑๖๐	๙๒๐,๒๘๐	(๕๕๕๐๐)
๕๒	หัวหน้าฝ่ายกิจกรรมของผู้บริหาร (นักบริหารงานทั่วไป)	ต้น	๑	๑	๔๔๒,๓๒๐	๑๘,๐๐๐	๑	๑	๑	-	-	-	๑๓,๒๐๐	๑๓,๔๔๐	๑๔,๑๖๐	๔๗๓,๕๒๐	๔๘๖,๙๖๐	๕๐๑,๑๒๐	(๓๖๘๖๐)
๕๓	หัวหน้าฝ่ายกิจการสภา (นักบริหารงานทั่วไป)	ต้น	๑	๐	๓๙๓,๖๐๐	๑๘,๐๐๐	๑	๑	๑	-	-	-	๑๓,๖๒๐	๑๓,๖๒๐	๑๓,๖๒๐	๔๒๕,๒๒๐	๔๓๘,๘๔๐	๔๕๒,๔๖๐	(ว่างเต็ม)
๕๔	หัวหน้าฝ่ายการประชุม (นักบริหารงานทั่วไป)	ต้น	๑	๑	๖๓๘,๗๖๐	๑๘,๐๐๐	๑	๑	๑	-	-	-	๒๐,๗๖๐	๒๑,๒๔๐	๒๑,๙๖๐	๖๗๗,๕๒๐	๖๙๘,๗๖๐	๗๒๐,๗๒๐	(๕๓๒๓๐)
๕๕	หัวหน้าฝ่ายตรวจสอบ ติดตาม และประเมินผล (นักบริหารงานทั่วไป)	ต้น	๑	๑	๕๑๔,๖๘๐	๑๘,๐๐๐	๑	๑	๑	-	-	-	๑๖,๖๘๐	๑๗,๕๒๐	๑๘,๐๐๐	๕๔๙,๓๖๐	๕๖๖,๘๘๐	๕๘๕,๘๘๐	(๔๒๘๘๐)
๕๖	นักจัดการงานทั่วไป	ป.ก./ช.ก.	๑	๑	๕๓๙,๘๘๐	-	๑	๑	๑	-	-	-	๑๘,๐๐๐	๑๘,๐๐๐	๑๗,๘๘๐	๕๕๗,๘๘๐	๕๗๕,๘๘๐	๕๙๓,๗๖๐	(๔๔๙๙๐)
๕๗	นักจัดการงานทั่วไป	ป.ก./ช.ก.	๑	๑	๔๙๘,๖๐๐	-	๑	๑	๑	-	-	-	๑๖,๐๘๐	๑๖,๖๘๐	๑๗,๕๒๐	๕๑๔,๖๘๐	๕๓๑,๓๖๐	๕๔๘,๘๘๐	(๔๑๕๕๐)
๕๘	นักจัดการงานทั่วไป	ป.ก./ช.ก.	๑	๑	๔๐๙,๓๒๐	-	๑	๑	๑	-	-	-	๑๓,๓๒๐	๑๓,๐๘๐	๑๓,๒๐๐	๔๒๒,๖๔๐	๔๓๕,๗๒๐	๔๔๘,๙๒๐	(๓๔๑๑๐)
๕๙	นักจัดการงานทั่วไป	ป.ก./ช.ก.	๑	๑	๓๙๖,๐๐๐	-	๑	๑	๑	-	-	-	๑๓,๓๒๐	๑๓,๓๒๐	๑๓,๐๘๐	๔๐๙,๓๒๐	๔๒๒,๓๒๐	๔๓๕,๗๒๐	(๓๓๐๐๐)
๖๐	นักจัดการงานทั่วไป	ป.ก./ช.ก.	๑	๑	๔๗๕,๕๖๐	-	๑	๑	๑	-	-	-	๑๕,๒๔๐	๑๕,๗๒๐	๑๖,๔๔๐	๕๐๖,๕๒๐	๕๒๒,๙๖๐	๕๓๖,๙๖๐	(๓๙๖๓๐)
๖๑	นักจัดการงานทั่วไป	ป.ก./ช.ก.	๑	๑	๒๘๐,๐๘๐	-	๑	๑	๑	-	-	-	๙,๐๐๐	๙,๓๖๐	๙,๖๐๐	๒๘๙,๐๘๐	๒๙๘,๔๔๐	๓๐๘,๐๔๐	(๒๓๓๔๐)
๖๒	นักจัดการงานทั่วไป	ป.ก./ช.ก.	๑	๑	๓๑๑,๖๔๐	-	๑	๑	๑	-	-	-	๑๒,๑๒๐	๑๒,๖๐๐	๑๒,๙๖๐	๓๒๓,๗๖๐	๓๓๖,๓๖๐	๓๔๙,๓๒๐	(๒๕๙๗๐)
๖๓	นักจัดการงานทั่วไป	ป.ก./ช.ก.	๑	๑	๒๔๙,๒๔๐	-	๑	๑	๑	-	-	-	๘,๗๖๐	๘,๗๖๐	๙,๐๐๐	๒๕๘,๐๐๐	๒๖๖,๗๖๐	๒๗๕,๗๖๐	(๒๐๗๗๐)
๖๔	นักจัดการงานทั่วไป	ป.ก./ช.ก.	๑	๐	๓๕๕,๓๒๐	-	๑	๑	๑	-	-	-	๑๒,๐๐๐	๑๒,๐๐๐	๑๒,๐๐๐	๓๖๗,๓๒๐	๓๗๙,๓๒๐	๓๙๑,๓๒๐	(ว่างเต็ม)
๖๕	นักจัดการงานทั่วไป	ป.ก./ช.ก.	๑	๑	๓๔๙,๓๒๐	-	๑	๑	๑	-	-	-	๑๓,๓๒๐	๑๓,๔๔๐	๑๓,๓๒๐	๓๖๒,๖๔๐	๓๗๖,๐๘๐	๓๘๙,๔๐๐	(๒๕๑๑๐)
๖๖	นักจัดการงานทั่วไป	ป.ก./ช.ก.	๑	๐	๓๕๕,๓๒๐	-	๑	๑	๑	-	-	-	๑๒,๐๐๐	๑๒,๐๐๐	๑๒,๐๐๐	๓๖๗,๓๒๐	๓๗๙,๓๒๐	๓๙๑,๓๒๐	(ว่างเต็ม)
๖๗	เจ้าพนักงานธุรการ	ป.ง./ช.ง.	๑	๑	๒๔๔,๓๒๐	-	๑	๑	๑	-	-	-	๙,๙๖๐	๑๐,๒๐๐	๑๐,๕๖๐	๒๕๔,๒๘๐	๒๖๔,๔๘๐	๒๗๕,๐๔๐	(๒๐๓๖๐)
๖๘	เจ้าพนักงานธุรการ	ป.ง./ช.ง.	๑	๑	๒๙๗,๙๐๐	-	๑	๑	๑	-	-	-	๙,๗๒๐	๙,๗๒๐	๙,๗๒๐	๓๐๗,๖๒๐	๓๑๗,๓๔๐	๓๒๗,๐๖๐	(ว่างเต็ม)
๖๙	เจ้าพนักงานธุรการ	ป.ง./ช.ง.	๑	๑	๒๒๑,๒๘๐	-	๑	๑	๑	-	-	-	๙,๑๒๐	๙,๒๔๐	๙,๓๒๐	๒๓๐,๔๐๐	๒๓๙,๖๔๐	๒๔๙,๓๖๐	(๑๘๕๔๐)
	พนักงานจ้างตามภารกิจ																		
๗๐	ผู้ช่วยนักจัดการงานทั่วไป		๑	๑	๒๒๙,๙๒๐	-	๑	๑	๑	-	-	-	๙,๒๔๐	๙,๖๐๐	๙,๙๖๐	๒๓๙,๑๖๐	๒๔๘,๗๖๐	๒๕๘,๗๒๐	(๑๙๑๖๐)
๗๑	ผู้ช่วยนักจัดการงานทั่วไป		๑	๑	๒๒๕,๖๐๐	-	๑	๑	๑	-	-	-	๙,๑๒๐	๙,๔๘๐	๙,๘๔๐	๒๓๕,๗๒๐	๒๔๔,๒๐๐	๒๕๔,๐๔๐	(๑๘๘๐๐)
๗๒	ผู้ช่วยนักจัดการงานทั่วไป		๑	๑	๒๘๕,๑๒๐	-	๑	๑	๑	-	-	-	๑๑,๕๒๐	๑๑,๘๘๐	๑๒,๓๖๐	๒๙๖,๖๔๐	๓๐๘,๕๒๐	๓๒๐,๘๘๐	(๒๓๗๖๐)
๗๓	ผู้ช่วยนักจัดการงานทั่วไป		๑	๑	๒๓๐,๐๔๐	-	๑	๑	๑	-	-	-	๙,๒๔๐	๙,๖๐๐	๙,๙๖๐	๒๓๙,๘๘๐	๒๔๘,๘๘๐	๒๕๘,๘๘๐	(๑๘๑๗๐)
๗๔	ผู้ช่วยนักจัดการงานทั่วไป		๑	๑	๒๒๕,๗๒๐	-	๑	๑	๑	-	-	-	๙,๑๒๐	๙,๔๘๐	๙,๘๔๐	๒๓๕,๘๘๐	๒๔๔,๓๒๐	๒๕๔,๑๖๐	(๑๘๘๑๐)
๗๕	ผู้ช่วยนักจัดการงานทั่วไป		๑	๑	๑๘๐,๐๐๐	-	๑	๑	๑	-	-	-	๗,๒๐๐	๗,๕๖๐	๗,๘๐๐	๑๘๗,๒๐๐	๑๙๔,๗๖๐	๒๐๒,๕๖๐	(๑๕๐๐๐)
๗๖	ผู้ช่วยนักจัดการงานทั่วไป		๑	๑	๑๘๐,๐๐๐	-	๑	๑	๑	-	-	-	๗,๒๐๐	๗,๕๖๐	๗,๘๐๐	๑๘๗,๒๐๐	๑๙๔,๗๖๐	๒๐๒,๕๖๐	(๑๕๐๐๐)

ที่	ชื่อสายงาน	ระดับตำแหน่ง	จำนวนทั้งหมด	จำนวนที่มีอยู่ในปัจจุบัน			อัตราค่าแรงที่คาดว่าจะต้องมี ในระยะเวลา ๓ ปีข้างหน้า			อัตราค่าจ้างคน เพิ่ม/ลด			ค่าใช้จ่ายที่เพิ่มขึ้น (๓)			ค่าใช้จ่ายรวม (๔)			หมายเหตุ
				จำนวน (คน)	เงินเดือน (๑)	เงินประจำตำแหน่ง (๒)	๒๕๖๗	๒๕๖๘	๒๕๖๙	๒๕๖๗	๒๕๖๘	๒๕๖๙	๒๕๖๗	๒๕๖๘	๒๕๖๙	๒๕๖๗	๒๕๖๘	๒๕๖๙	
๗๗	ผู้ช่วยเจ้าพนักงานธุรการ		๑	๑	๑๓๘,๐๐๐	-	๑	๑	๑	-	-	-	๕,๕๒๐	๕,๗๖๐	๖,๐๐๐	๑๔๓,๕๒๐	๑๔๙,๒๘๐	๑๕๕,๒๘๐	(๑๕๕๐๐)
๗๘	ผู้ช่วยเจ้าพนักงานธุรการ		๑	๑	๑๓๘,๐๐๐	-	๑	๑	๑	-	-	-	๕,๕๒๐	๕,๗๖๐	๖,๐๐๐	๑๔๓,๕๒๐	๑๔๙,๒๘๐	๑๕๕,๒๘๐	(๑๕๕๐๐)
	พนักงานจ้างทั่วไป																		
๗๙	คนงาน (บริกร) (คนพิการ)		๑	๐	๑๐๘,๐๐๐	-	๑	๑	๑	-	-	-	-	-	-	๑๐๘,๐๐๐	๑๐๘,๐๐๐	๑๐๘,๐๐๐	(ว่างเต็ม)
๘๐	คนงาน (บริกร) (คนพิการ)		๑	๑	๑๐๘,๐๐๐	-	๑	๑	๑	-	-	-	-	-	-	๑๐๘,๐๐๐	๑๐๘,๐๐๐	๑๐๘,๐๐๐	(๙๐๐๐)
	กองคลัง (๑๕)																		
๘๑	ผู้อำนวยการกองคลัง (นักบริหารงานการคลัง)	กลาง	๑	๑	๕๗๘,๕๐๐	๑๓๕,๕๐๐	๑	๑	๑	-	-	-	๑๙,๕๖๐	๒๐,๒๘๐	๒๐,๕๒๐	๗๓๒,๓๖๐	๗๕๒,๖๔๐	๗๗๓,๑๖๐	(๕๘๒๐๐)
๘๒	หัวหน้าฝ่ายการเงินและบัญชี (นักบริหารงานการคลัง)	ต้น	๑	๑	๔๔๘,๙๒๐	๑๘,๐๐๐	๑	๑	๑	-	-	-	๑๓,๓๒๐	๑๓,๓๒๐	๑๕,๒๔๐	๔๘๐,๒๔๐	๔๙๓,๕๖๐	๕๐๘,๘๐๐	(๓๗๕๑๐)
๘๓	หัวหน้าฝ่ายบริหารงานการคลัง (นักบริหารงานการคลัง)	ต้น	๑	๐	๓๙๓,๖๐๐	๑๘,๐๐๐	๑	๑	๑	-	-	-	๑๓,๖๒๐	๑๓,๖๒๐	๑๓,๖๒๐	๔๒๕,๒๒๐	๔๓๘,๘๔๐	๔๕๒,๕๖๐	(ว่างเต็ม)
๘๔	หัวหน้าฝ่ายเร่งรัดและจัดเก็บรายได้ (นักบริหารงานการคลัง)	ต้น	๑	๐	๓๙๓,๖๐๐	๑๘,๐๐๐	๑	๑	๑	-	-	-	๑๓,๖๒๐	๑๓,๖๒๐	๑๓,๖๒๐	๔๒๕,๒๒๐	๔๓๘,๘๔๐	๔๕๒,๕๖๐	(ว่างเต็ม)
๘๕	หัวหน้าฝ่ายผลประโยชน์และกิจการพาณิชย์ (นักบริหารงานการคลัง)	ต้น	๑	๐	๓๙๓,๖๐๐	๑๘,๐๐๐	๑	๑	๑	-	-	-	๑๓,๖๒๐	๑๓,๖๒๐	๑๓,๖๒๐	๔๒๕,๒๒๐	๔๓๘,๘๔๐	๔๕๒,๕๖๐	(ว่างเต็ม)
๘๖	นักจัดการงานทั่วไป	ปก./ชก.	๑	๑	๔๙๐,๘๐๐	-	๑	๑	๑	-	-	-	๑๕,๗๒๐	๑๖,๔๔๐	๑๖,๙๒๐	๕๐๖,๕๒๐	๕๒๒,๙๖๐	๕๓๙,๘๘๐	(๕๐๙๐๐)
๘๗	นักวิชาการเงินและบัญชี	ปก./ชก.	๑	๑	๓๓๖,๓๖๐	-	๑	๑	๑	-	-	-	๑๒,๙๖๐	๑๓,๓๒๐	๑๓,๔๔๐	๓๔๙,๓๒๐	๓๖๒,๖๔๐	๓๗๖,๐๘๐	(๒๘๐๓๐)
๘๘	นักวิชาการเงินและบัญชี	ปก./ชก.	๑	๑	๓๓๖,๓๖๐	-	๑	๑	๑	-	-	-	๑๒,๙๖๐	๑๓,๓๒๐	๑๓,๔๔๐	๓๔๙,๓๒๐	๓๖๒,๖๔๐	๓๗๖,๐๘๐	(๒๘๐๓๐)
๘๙	นักวิชาการเงินและบัญชี	ปก./ชก.	๑	๑	๔๗๕,๕๒๐	-	๑	๑	๑	-	-	-	๑๕,๒๔๐	๑๕,๗๒๐	๑๖,๔๔๐	๕๙๐,๘๐๐	๕๐๖,๕๒๐	๕๒๒,๙๖๐	(๓๖๖๓๐)
๙๐	นักวิชาการเงินและบัญชี	ปก./ชก.	๑	๑	๖๒๘,๔๔๐	-	๑	๑	๑	-	-	-	๒๐,๖๔๐	๒๑,๐๐๐	๒๑,๖๐๐	๖๔๙,๐๘๐	๖๗๐,๐๘๐	๖๙๑,๖๘๐	(๕๒๓๗๐)
๙๑	นักวิชาการเงินและบัญชี	ปก./ชก.	๑	๑	๒๖๖,๗๖๐	-	๑	๑	๑	-	-	-	๙,๐๐๐	๘,๗๖๐	๙,๒๔๐	๒๗๕,๗๖๐	๒๘๔,๕๒๐	๒๙๓,๗๖๐	(๒๒๒๓๐)
๙๒	นักวิชาการคลัง	ปก./ชก.	๑	๑	๒๑๔,๕๖๐	-	๑	๑	๑	-	-	-	๗,๖๘๐	๗,๖๘๐	๗,๖๘๐	๒๒๒,๒๔๐	๒๒๙,๙๒๐	๒๓๗,๖๐๐	(๑๗๘๘๐)
๙๓	นักวิชาการคลัง	ปก./ชก.	๑	๑	๔๓๕,๗๒๐	-	๑	๑	๑	-	-	-	๑๓,๒๐๐	๑๓,๓๒๐	๑๓,๓๒๐	๔๔๘,๙๒๐	๔๖๒,๒๔๐	๔๗๕,๕๖๐	(๓๖๓๑๐)
๙๔	นักวิชาการคลัง	ปก./ชก.	๑	๑	๒๔๕,๒๘๐	-	๑	๑	๑	-	-	-	๘,๔๐๐	๘,๘๘๐	๘,๖๔๐	๒๕๓,๖๘๐	๒๖๒,๕๖๐	๒๗๑,๒๐๐	(๒๐๔๔๐)
๙๕	นักวิชาการคลัง	ปก./ชก.	๑	๑	๔๐๙,๓๒๐	-	๑	๑	๑	-	-	-	๑๓,๓๒๐	๑๓,๐๘๐	๑๓,๒๐๐	๔๒๒,๖๔๐	๔๓๕,๗๒๐	๔๔๘,๙๒๐	(๓๔๑๑๐)
๙๖	นักวิชาการคลัง	ปก./ชก.	๑	๑	๔๑๖,๑๖๐	-	๑	๑	๑	-	-	-	๑๓,๐๘๐	๑๓,๐๘๐	๑๓,๒๐๐	๔๒๙,๒๔๐	๔๔๒,๓๒๐	๔๕๕,๕๒๐	(๓๔๖๘๐)
๙๗	นักวิชาการคลัง	ปก./ชก.	๑	๑	๒๐๗,๘๘๐	-	๑	๑	๑	-	-	-	๗,๐๘๐	๗,๖๘๐	๗,๖๘๐	๒๑๔,๕๖๐	๒๒๒,๒๔๐	๒๒๙,๙๒๐	(๑๗๒๙๐)
๙๘	นักวิชาการจัดเก็บรายได้	ปก./ชก.	๑	๑	๔๓๕,๗๒๐	-	๑	๑	๑	-	-	-	๑๓,๓๒๐	๑๓,๓๒๐	๑๓,๓๒๐	๔๔๘,๙๒๐	๔๖๒,๒๔๐	๔๗๕,๕๖๐	(๓๖๓๑๐)
๙๙	เจ้าพนักงานธุรการ	ปง./ชง.	๑	๑	๓๑๘,๙๖๐	-	๑	๑	๑	-	-	-	๑๐,๙๒๐	๑๑,๒๘๐	๑๑,๙๒๐	๓๒๙,๘๘๐	๓๔๑,๑๖๐	๓๕๒,๐๘๐	(๒๖๕๘๐)
๑๐๐	เจ้าพนักงานธุรการ	ปง./ชง.	๑	๑	๓๑๘,๙๖๐	-	๑	๑	๑	-	-	-	๑๐,๙๒๐	๑๑,๒๘๐	๑๑,๙๒๐	๓๒๙,๘๘๐	๓๔๑,๑๖๐	๓๕๒,๐๘๐	(๒๖๕๘๐)
๑๐๑	เจ้าพนักงานธุรการ	ปง./ชง.	๑	๑	๑๖๘,๓๖๐	-	๑	๑	๑	-	-	-	๖,๔๘๐	๖,๘๔๐	๖,๙๖๐	๑๗๔,๘๔๐	๑๘๑,๖๘๐	๑๘๘,๖๔๐	(๑๔๐๓๐)
๑๐๒	เจ้าพนักงานการเงินและบัญชี	ปง./ชง.	๑	๐	๒๙๗,๙๐๐	-	๑	๑	๑	-	-	-	๙,๗๒๐	๙,๗๒๐	๙,๗๒๐	๓๐๗,๖๒๐	๓๑๗,๓๔๐	๓๒๗,๐๖๐	(ว่างเต็ม)
๑๐๓	เจ้าพนักงานการเงินและบัญชี	ปง./ชง.	๑	๑	๖๐๒,๘๘๐	-	๑	๑	๑	-	-	-	๑๘,๓๖๐	๑๘,๔๘๐	๒๒,๔๘๐	๖๒๑,๓๔๐	๖๓๙,๗๒๐	๖๖๒,๑๖๐	(๕๐๒๔๐)
๑๐๔	เจ้าพนักงานการเงินและบัญชี	ปง./ชง.	๑	๑	๕๗๕,๘๘๐	-	๑	๑	๑	-	-	-	๑๗,๘๘๐	๑๘,๒๔๐	๑๘,๘๘๐	๕๙๓,๖๐๐	๖๑๒,๐๐๐	๖๒๑,๔๘๐	(๔๗๙๙๐)
๑๐๕	เจ้าพนักงานการเงินและบัญชี	ปง./ชง.	๑	๑	๔๘๓,๐๐๐	-	๑	๑	๑	-	-	-	๑๕,๖๐๐	๑๖,๐๘๐	๑๖,๖๘๐	๔๙๘,๖๐๐	๕๑๔,๖๘๐	๕๒๓,๓๖๐	(๔๐๒๕๐)
๑๐๖	เจ้าพนักงานการเงินและบัญชี	ปง./ชง.	๑	๑	๖๐๒,๘๘๐	-	๑	๑	๑	-	-	-	๑๘,๓๖๐	๑๘,๔๘๐	๒๒,๔๘๐	๖๒๑,๓๔๐	๖๓๙,๗๒๐	๖๖๒,๑๖๐	(๕๐๒๔๐)
๑๐๗	เจ้าพนักงานการเงินและบัญชี	ปง./ชง.	๑	๐	๒๙๗,๙๐๐	-	๑	๑	๑	-	-	-	๙,๗๒๐	๙,๗๒๐	๙,๗๒๐	๓๐๗,๖๒๐	๓๑๗,๓๔๐	๓๒๗,๐๖๐	(ว่างเต็ม)

ที่	ชื่อสายงาน	ระดับตำแหน่ง	จำนวนทั้งหมด	จำนวนที่มีอยู่ในปัจจุบัน			อัตราค่าแรงที่คาดว่าจะต้องมี ในระยะเวลา ๓ ปีข้างหน้า			อัตราค่าจ้างคน เพิ่ม/ลด			ค่าใช้จ่ายที่เพิ่มขึ้น (๓)			ค่าใช้จ่ายรวม (๔)			หมายเหตุ
				จำนวน (คน)	เงินเดือน (๑)	เงินประจำ ตำแหน่ง (๒)	๒๕๖๗	๒๕๖๘	๒๕๖๙	๒๕๖๗	๒๕๖๘	๒๕๖๙	๒๕๖๗	๒๕๖๘	๒๕๖๙	๒๕๖๗	๒๕๖๘	๒๕๖๙	
๑๐๘	เจ้าหน้าที่งานการเงินและบัญชี	ปง./ชง.	๑	๑	๓๐๗,๕๒๐	-	๑	๑	๑	-	-	-	๑๑,๐๔๐	๑๐,๕๒๐	๑๑,๒๘๐	๓๑๘,๕๖๐	๓๒๙,๐๘๐	๓๔๑,๑๖๐	(๒๕๖๖๐)
๑๐๙	เจ้าหน้าที่งานการเงินและบัญชี	ปง./ชง.	๑	๑	๕๓๕,๘๘๐	-	๑	๑	๑	-	-	-	๑๘,๐๐๐	๑๘,๐๐๐	๑๗,๘๘๐	๕๕๓,๘๘๐	๕๗๑,๘๘๐	๕๙๓,๗๖๐	(๑๙๙๙๐)
๑๑๐	เจ้าหน้าที่งานการเงินและบัญชี	ปง./ชง.	๑	๐	๒๒๗,๕๐๐	-	๑	๑	๑	-	-	-	๙,๗๒๐	๙,๗๒๐	๙,๗๒๐	๓๐๗,๒๒๐	๓๑๖,๙๔๐	๓๒๖,๖๖๐	(ว่างเต็ม)
๑๑๑	เจ้าหน้าที่งานการเงินและบัญชี	ปง./ชง.	๑	๐	๒๒๗,๕๐๐	-	๑	๑	๑	-	-	-	๙,๗๒๐	๙,๗๒๐	๙,๗๒๐	๓๐๗,๒๒๐	๓๑๖,๙๔๐	๓๒๖,๖๖๐	(ว่างเต็ม)
๑๑๒	เจ้าหน้าที่งานการเงินและบัญชี	ปง./ชง.	๑	๑	๕๖๐,๕๖๐	-	๑	๑	๑	-	-	-	๑๙,๘๘๐	๑๙,๘๘๐	๑๙,๘๘๐	๕๘๐,๔๔๐	๕๙๙,๓๒๐	๖๑๘,๒๐๐	(๓๘๓๘๐)
๑๑๓	เจ้าหน้าที่งานการเงินและบัญชี	ปง./ชง.	๑	๐	๒๒๗,๕๐๐	-	๑	๑	๑	-	-	-	๙,๗๒๐	๙,๗๒๐	๙,๗๒๐	๓๐๗,๒๒๐	๓๑๖,๙๔๐	๓๒๖,๖๖๐	(ว่างเต็ม)
พนักงานจ้างตามภารกิจ																			
๑๑๔	ผู้ช่วยนักจัดการงานทั่วไป		๑	๑	๑๘๐,๐๐๐	-	๑	๑	๑	-	-	-	๗,๒๐๐	๗,๕๖๐	๗,๘๘๐	๑๘๗,๒๐๐	๑๙๔,๗๖๐	๒๐๒,๕๖๐	(๑๕๐๐๐)
๑๑๕	ผู้ช่วยนักวิชาการเงินและบัญชี		๑	๑	๒๑๖,๙๖๐	-	๑	๑	๑	-	-	-	๘,๗๖๐	๙,๑๒๐	๙,๔๘๐	๒๒๕,๗๒๐	๒๓๔,๘๘๐	๒๔๔,๓๒๐	(๑๘๐๘๐)
๑๑๖	ผู้ช่วยนักวิชาการเงินและบัญชี		๑	๐	๑๘๐,๐๐๐	-	๑	๑	๑	-	-	-	-	๗,๕๖๐	๗,๘๘๐	๑๘๗,๒๐๐	๑๙๔,๗๖๐	๒๐๒,๕๖๐	(ว่างเต็ม)
๑๑๗	ผู้ช่วยนักวิชาการเงินและบัญชี		๑	๐	๑๘๐,๐๐๐	-	๑	๑	๑	-	-	-	-	๗,๕๖๐	๗,๘๘๐	๑๘๗,๒๐๐	๑๙๔,๗๖๐	๒๐๒,๕๖๐	(ว่างเต็ม)
๑๑๘	ผู้ช่วยนักวิชาการจัดเก็บรายได้		๑	๑	๑๘๐,๐๐๐	-	๑	๑	๑	-	-	-	๗,๒๐๐	๗,๕๖๐	๗,๘๘๐	๑๘๗,๒๐๐	๑๙๔,๗๖๐	๒๐๒,๕๖๐	(๑๕๐๐๐)
๑๑๙	ผู้ช่วยนักวิชาการจัดเก็บรายได้		๑	๑	๑๘๐,๐๐๐	-	๑	๑	๑	-	-	-	๗,๒๐๐	๗,๕๖๐	๗,๘๘๐	๑๘๗,๒๐๐	๑๙๔,๗๖๐	๒๐๒,๕๖๐	(๑๕๐๐๐)
๑๒๐	ผู้ช่วยเจ้าหน้าที่งานการเงินและบัญชี		๑	๑	๑๗๓,๕๐๐	-	๑	๑	๑	-	-	-	๖,๙๖๐	๗,๕๖๐	๘,๑๖๐	๑๘๐,๕๖๐	๑๘๗,๕๒๐	๑๙๕,๒๘๐	(๑๕๕๕๐)
๑๒๑	ผู้ช่วยเจ้าหน้าที่งานการเงินและบัญชี		๑	๑	๑๓๘,๐๐๐	-	๑	๑	๑	-	-	-	๕,๕๒๐	๕,๙๖๐	๖,๔๐๐	๑๓๓,๕๒๐	๑๓๙,๔๘๐	๑๔๕,๒๘๐	(๑๑๕๐๐)
๑๒๒	ผู้ช่วยเจ้าพนักงานธุรการ (คนพิการ)		๑	๐	๑๓๘,๐๐๐	-	๑	๑	๑	-	-	-	-	๕,๗๖๐	๖,๐๐๐	๑๓๓,๕๒๐	๑๓๙,๕๒๐	๑๔๕,๒๘๐	(ว่างเต็ม)
๑๒๓	ผู้ช่วยเจ้าพนักงานธุรการ		๑	๐	๑๓๘,๐๐๐	-	๑	๑	๑	-	-	-	๕,๕๒๐	๕,๗๖๐	๖,๐๐๐	๑๓๓,๕๒๐	๑๓๙,๕๒๐	๑๔๕,๒๘๐	(ว่างเต็ม)
พนักงานจ้างทั่วไป																			
๑๒๔	คนงาน (ตลาดกลาง)		๑	๑	๑๐๘,๐๐๐	-	๑	๑	๑	-	-	-	-	-	-	๑๐๘,๐๐๐	๑๐๘,๐๐๐	๑๐๘,๐๐๐	(๙๐๐๐)
๑๒๕	คนงาน (ตลาดกลาง)		๑	๑	๑๐๘,๐๐๐	-	๑	๑	๑	-	-	-	-	-	-	๑๐๘,๐๐๐	๑๐๘,๐๐๐	๑๐๘,๐๐๐	(๙๐๐๐)
๑๒๖	คนงาน (ตลาดกลาง)		๑	๑	๑๐๘,๐๐๐	-	๑	๑	๑	-	-	-	-	-	-	๑๐๘,๐๐๐	๑๐๘,๐๐๐	๑๐๘,๐๐๐	(๙๐๐๐)
๑๒๗	คนงาน (ตลาดกลาง)		๑	๑	๑๐๘,๐๐๐	-	๑	๑	๑	-	-	-	-	-	-	๑๐๘,๐๐๐	๑๐๘,๐๐๐	๑๐๘,๐๐๐	(๙๐๐๐)
กองช่าง (๑๕)																			
๑๒๘	ผู้อำนวยการกองช่าง (นักบริหารงานช่าง)	กลาง	๑	๑	๔๗๐,๒๘๐	๑๓๔,๔๐๐	๑	๑	๑	-	-	-	๑๖,๔๔๐	๑๖,๔๔๐	๑๖,๔๔๐	๖๒๒,๑๒๐	๖๓๗,๕๖๐	๖๕๔,๐๐๐	(๓๑๑๙๐)
๑๒๙	หัวหน้าฝ่ายสำรวจและออกแบบ (นักบริหารงานช่าง)	ต้น	๑	๑	๘๑๐,๗๒๐	๑๘,๐๐๐	๑	๑	๑	-	-	-	๓๒,๕๕๐	๓๓,๗๓๐	๓๕,๑๖๐	๘๖๑,๒๕๐	๘๙๖,๙๗๐	๙๓๐,๑๓๐	(๖๗๕๖๐)
๑๓๐	หัวหน้าฝ่ายก่อสร้างและซ่อมบำรุง (นักบริหารงานช่าง)	ต้น	๑	๑	๕๕๕,๕๒๐	๑๘,๐๐๐	๑	๑	๑	-	-	-	๑๓,๔๔๐	๑๔,๑๖๐	๑๔,๘๘๐	๕๘๖,๙๖๐	๕๙๑,๑๒๐	๕๙๖,๕๖๐	(๓๗๙๖๐)
๑๓๑	หัวหน้าฝ่ายเครื่องจักรกล (นักบริหารงานช่าง)	ต้น	๑	๑	๓๙๓,๖๐๐	๑๘,๐๐๐	๑	๑	๑	-	-	-	๑๓,๖๒๐	๑๓,๖๒๐	๑๓,๖๒๐	๔๒๕,๒๒๐	๔๓๘,๘๔๐	๔๕๒,๕๖๐	(ว่างเต็ม)
๑๓๒	หัวหน้าฝ่ายช่างสุขาภิบาล (นักบริหารงานช่าง)	ต้น	๑	๐	๓๙๓,๖๐๐	๑๘,๐๐๐	๑	๑	๑	-	-	-	๑๓,๖๒๐	๑๓,๖๒๐	๑๓,๖๒๐	๔๒๕,๒๒๐	๔๓๘,๘๔๐	๔๕๒,๕๖๐	(ว่างเต็ม)
๑๓๓	หัวหน้าฝ่ายทางหลวงชนบท (นักบริหารงานช่าง)	ต้น	๑	๑	๕๒๒,๖๔๐	๑๘,๐๐๐	๑	๑	๑	-	-	-	๑๓,๐๘๐	๑๓,๒๐๐	๑๓,๓๒๐	๕๖๖,๙๒๐	๕๘๐,๒๔๐	๕๙๓,๕๖๐	(๓๕๒๒๐)
๑๓๔	นักจัดการงานทั่วไป	ป.ก./ช.ก.	๑	๑	๓๖๖,๐๐๐	-	๑	๑	๑	-	-	-	๑๓,๓๒๐	๑๓,๓๒๐	๑๓,๐๘๐	๔๐๒,๓๒๐	๔๑๕,๗๒๐	๔๒๘,๗๒๐	(๓๓๐๐๐)
๑๓๕	นักจัดการงานทั่วไป	ป.ก./ช.ก.	๑	๑	๔๐๙,๓๒๐	-	๑	๑	๑	-	-	-	๑๓,๓๒๐	๑๓,๐๘๐	๑๓,๒๐๐	๔๒๒,๖๔๐	๔๓๕,๗๒๐	๔๔๘,๗๒๐	(๓๕๑๐๐)
๑๓๖	นักจัดการงานทั่วไป	ป.ก./ช.ก.	๑	๑	๕๕๕,๕๒๐	-	๑	๑	๑	-	-	-	๑๓,๔๔๐	๑๔,๑๖๐	๑๔,๘๘๐	๕๖๖,๙๖๐	๕๘๑,๑๒๐	๕๙๖,๖๐๐	(๓๗๙๖๐)
๑๓๗	นักจัดการงานทั่วไป	ป.ก./ช.ก.	๑	๑	๓๓๖,๓๖๐	-	๑	๑	๑	-	-	-	๑๒,๕๖๐	๑๓,๓๒๐	๑๓,๔๔๐	๓๕๙,๓๒๐	๓๖๖,๖๔๐	๓๗๖,๐๘๐	(๒๘๐๓๐)
๑๓๘	นักวิชาการเกษตร	ป.ก./ช.ก.	๑	๑	๓๕๕,๕๒๐	-	๑	๑	๑	-	-	-	๑๒,๐๐๐	๑๒,๐๐๐	๑๒,๐๐๐	๓๖๗,๓๒๐	๓๗๙,๓๒๐	๓๙๑,๓๒๐	(ว่างเต็ม)
๑๓๙	วิศวกรโยธา	ป.ก./ช.ก.	๑	๑	๔๓๕,๗๒๐	-	๑	๑	๑	-	-	-	๑๓,๓๒๐	๑๓,๓๒๐	๑๓,๓๒๐	๕๙๐,๙๒๐	๕๙๖,๒๔๐	๕๙๗,๕๖๐	(๓๖๓๑๐)
๑๔๐	วิศวกรโยธา	ป.ก./ช.ก.	๑	๐	๓๕๕,๓๒๐	-	๑	๑	๑	-	-	-	๑๒,๐๐๐	๑๒,๐๐๐	๑๒,๐๐๐	๓๖๗,๓๒๐	๓๗๙,๓๒๐	๓๙๑,๓๒๐	(ว่างเต็ม)
๑๔๑	วิศวกรโยธา	ป.ก./ช.ก.	๑	๑	๓๖๙,๔๘๐	-	๑	๑	๑	-	-	-	๑๓,๐๘๐	๑๓,๔๔๐	๑๓,๓๒๐	๔๒๕,๕๖๐	๔๓๘,๐๐๐	๔๕๑,๓๒๐	(๓๐๗๙๐)
๑๔๒	วิศวกรโยธา	ป.ก./ช.ก.	๑	๑	๓๗๖,๐๘๐	๕๒,๐๐๐	๑	๑	๑	-	-	-	๑๓,๓๒๐	๑๓,๓๒๐	๑๓,๔๔๐	๕๓๑,๔๐๐	๕๔๕,๗๒๐	๕๕๙,๑๖๐	(๓๑๓๔๐)
๑๔๓	วิศวกรโยธา	ป.ก./ช.ก.	๑	๑	๒๖๒,๕๖๐	-	๑	๑	๑	-	-	-	๘,๖๔๐	๘,๘๘๐	๙,๐๐๐	๒๗๑,๒๐๐	๒๘๐,๐๘๐	๒๘๙,๐๘๐	(๒๑๘๘๐)
๑๔๔	สถาปนิก	ป.ก./ช.ก.	๑	๑	๑๙๔,๖๔๐	-	๑	๑	๑	-	-	-	๘,๖๔๐	๙,๕๖๐	๙,๕๖๐	๒๐๓,๒๘๐	๒๑๒,๘๔๐	๒๑๘,๔๐๐	(๑๖๒๒๐)
๑๔๕	วิศวกรเครื่องกล	ป.ก./ช.ก.	๑	๐	๓๕๕,๓๒๐	-	๑	๑	๑	-	-	-	๑๒,๐๐๐	๑๒,๐๐๐	๑๒,๐๐๐	๓๖๗,๓๒๐	๓๗๙,๓๒๐	๓๙๑,๓๒๐	(ว่างเต็ม)
๑๔๖	เจ้าพนักงานธุรการ	ปง./ชง.	๑	๑	๑๖๘,๓๖๐	-	๑	๑	๑	-	-	-	๖,๘๘๐	๖,๘๘๐	๖,๙๖๐	๑๗๔,๘๘๐	๑๘๑,๖๘๐	๑๘๘,๖๔๐	(๑๑๐๓๐)

ที่	ชื่อสายงาน	ระดับตำแหน่ง	จำนวนทั้งหมด	จำนวนที่มีอยู่ในปัจจุบัน			อัตราค่าแรงที่คาดว่าจะต้องมี ในระยะเวลา ๓ ปีข้างหน้า			อัตรากำลังคน เพิ่ม/ลด			ค่าใช้จ่ายที่เพิ่มขึ้น (๓)			ค่าใช้จ่ายรวม (๔)			หมายเหตุ	
				จำนวน (คน)	เงินเดือน (๑)	เงินประจำตำแหน่ง (๒)	๒๕๖๗	๒๕๖๘	๒๕๖๙	๒๕๖๗	๒๕๖๘	๒๕๖๙	๒๕๖๗	๒๕๖๘	๒๕๖๙	๒๕๖๗	๒๕๖๘	๒๕๖๙		
๑๔๗	เจ้านักงานธุรการ	ปง./ชง.	๑	๐	๒๙๗,๙๐๐	-	๑	๑	๑	-	-	-	๙,๗๒๐	๙,๗๒๐	๙,๗๒๐	๓๐๗,๖๒๐	๓๑๗,๓๔๐	๓๒๗,๐๖๐	(ว่างเต็ม)	
๑๔๘	เจ้านักงานธุรการ	ปง./ชง.	๑	๐	๒๙๗,๙๐๐	-	๑	๑	๑	-	-	-	๙,๗๒๐	๙,๗๒๐	๙,๗๒๐	๓๐๗,๖๒๐	๓๑๗,๓๔๐	๓๒๗,๐๖๐	(ว่างเต็ม)	
๑๔๙	เจ้านักงานธุรการ	ปง./ชง.	๑	๐	๒๙๗,๙๐๐	-	๑	๑	๑	-	-	-	๙,๗๒๐	๙,๗๒๐	๙,๗๒๐	๓๐๗,๖๒๐	๓๑๗,๓๔๐	๓๒๗,๐๖๐	(ว่างเต็ม)	
๑๕๐	เจ้านักงานธุรการ	ปง./ชง.	๑	๐	๒๙๗,๙๐๐	-	๑	๑	๑	-	-	-	๙,๗๒๐	๙,๗๒๐	๙,๗๒๐	๓๐๗,๖๒๐	๓๑๗,๓๔๐	๓๒๗,๐๖๐	(ว่างเต็ม)	
๑๕๑	เจ้านักงานธุรการ	ปง./ชง.	๑	๑	๑๘๕,๑๖๐	-	๑	๑	๑	-	-	-	๘,๑๒๐	๘,๑๒๐	๘,๑๒๐	๑๙๔,๒๘๐	๒๐๓,๐๔๐	๒๑๒,๘๐๐	(๑๕๓๐)	
๑๕๒	เจ้านักงานธุรการ	ปง./ชง.	๑	๑	๒๑๖,๗๒๐	-	๑	๑	๑	-	-	-	๙,๐๐๐	๙,๒๔๐	๙,๓๖๐	๒๒๕,๗๒๐	๒๓๔,๙๖๐	๒๔๔,๓๒๐	(๑๘๖๐)	
๑๕๓	เจ้านักงานธุรการ	ปง./ชง.	๑	๐	๒๑๒,๒๘๐	-	๑	๑	๑	-	-	-	๙,๐๐๐	๙,๑๒๐	๙,๒๔๐	๒๒๑,๒๘๐	๒๓๐,๔๐๐	๒๓๙,๖๔๐	(๑๗๖๕๐)	
๑๕๔	เจ้านักงานสวนสาธารณะ	ปง./ชง.	๑	๐	๒๙๗,๙๐๐	-	๑	๑	๑	-	-	-	๙,๗๒๐	๙,๗๒๐	๙,๗๒๐	๓๐๗,๖๒๐	๓๑๗,๓๔๐	๓๒๗,๐๖๐	(ว่างเต็ม)	
๑๕๕	นายช่างโยธา	อ.ส.	๑	๑	๕๙๓,๗๖๐	-	๑	๑	๑	-	-	-	๑๘,๒๔๐	๑๘,๔๘๐	๑๘,๖๐๐	๖๑๒,๐๐๐	๖๓๐,๔๘๐	๖๔๙,๐๘๐	(๕๙๕๘๐)	
๑๕๖	นายช่างโยธา	อ.ส.	๑	๑	๓๗๖,๐๘๐	-	๑	๑	๑	-	-	-	๑๓,๓๒๐	๑๓,๓๒๐	๑๓,๔๔๐	๓๘๙,๔๐๐	๔๐๒,๗๒๐	๔๑๖,๑๖๐	(๓๓๓๐)	
๑๕๗	นายช่างโยธา	ปง./ชง.	๑	๑	๒๖๘,๘๐๐	-	๑	๑	๑	-	-	-	๘,๘๘๐	๙,๑๒๐	๙,๓๖๐	๒๗๗,๖๘๐	๒๘๖,๘๐๐	๒๙๕,๖๘๐	(๒๒๔๐๐)	
๑๕๘	นายช่างโยธา	ปง./ชง.	๑	๐	๒๙๗,๙๐๐	-	๑	๑	๑	-	-	-	๙,๗๒๐	๙,๗๒๐	๙,๗๒๐	๓๐๗,๖๒๐	๓๑๗,๓๔๐	๓๒๗,๐๖๐	(ว่างเต็ม)	
๑๕๙	นายช่างโยธา	อ.ส.	๑	๑	๓๗๖,๐๘๐	-	๑	๑	๑	-	-	-	๑๓,๓๒๐	๑๓,๓๒๐	๑๓,๔๔๐	๓๘๙,๔๐๐	๔๐๒,๗๒๐	๔๑๖,๑๖๐	(๓๓๓๐)	
๑๖๐	นายช่างโยธา	ปง./ชง.	๑	๐	๒๙๗,๙๐๐	-	๑	๑	๑	-	-	-	๙,๗๒๐	๙,๗๒๐	๙,๗๒๐	๓๐๗,๖๒๐	๓๑๗,๓๔๐	๓๒๗,๐๖๐	(ว่างเต็ม)	
๑๖๑	นายช่างโยธา	อ.ส.	๑	๑	๓๓๖,๓๖๐	-	๑	๑	๑	-	-	-	๑๒,๖๖๐	๑๓,๓๒๐	๑๓,๔๔๐	๓๘๙,๖๖๐	๓๖๒,๖๖๐	๓๗๖,๐๘๐	(๒๘๐๓๐)	
๑๖๒	นายช่างโยธา	ปง./ชง.	๑	๑	๒๖๙,๘๘๐	-	๑	๑	๑	-	-	-	๑๐,๕๖๐	๑๐,๘๐๐	๑๑,๐๔๐	๒๘๐,๔๘๐	๒๙๑,๒๔๐	๓๐๒,๒๘๐	(๒๒๔๙๐)	
๑๖๓	นายช่างโยธา	อ.ส.	๑	๑	๓๔๒,๗๒๐	-	๑	๑	๑	-	-	-	๑๓,๔๔๐	๑๓,๓๒๐	๑๓,๐๘๐	๓๕๖,๑๖๐	๓๖๙,๔๘๐	๓๘๒,๕๖๐	(๒๘๕๖๐)	
๑๖๔	นายช่างโยธา	ปง./ชง.	๑	๑	๑๖๘,๓๖๐	-	๑	๑	๑	-	-	-	๖,๘๘๐	๖,๘๘๐	๖,๙๖๐	๑๗๔,๘๘๐	๑๘๑,๖๘๐	๑๘๘,๖๔๐	(๑๔๐๓๐)	
๑๖๕	นายช่างโยธา	ปง./ชง.	๑	๐	๒๙๗,๙๐๐	-	๑	๑	๑	-	-	-	๙,๗๒๐	๙,๗๒๐	๙,๗๒๐	๓๐๗,๖๒๐	๓๑๗,๓๔๐	๓๒๗,๐๖๐	(ว่างเต็ม)	
๑๖๖	นายช่างโยธา	ปง./ชง.	๑	๑	๓๖๓,๘๘๐	-	๑	๑	๑	-	-	-	๑๒,๖๘๐	๑๒,๒๒๐	๑๒,๘๘๐	๓๗๕,๑๒๐	๓๘๗,๒๘๐	๓๙๙,๗๒๐	(๓๑๒๕๐)	
๑๖๗	นายช่างโยธา	ปง./ชง.	๑	๑	๓๖๙,๒๔๐	-	๑	๑	๑	-	-	-	๑๒,๘๘๐	๑๒,๓๖๐	๑๒,๙๖๐	๓๘๑,๑๒๐	๓๙๓,๔๘๐	๔๐๖,๔๔๐	(๓๐๗๗๐)	
๑๖๘	นายช่างโยธา	ปง./ชง.	๑	๑	๓๒๙,๘๘๐	-	๑	๑	๑	-	-	-	๑๑,๒๘๐	๑๑,๕๒๐	๑๑,๘๐๐	๓๔๑,๑๖๐	๓๕๒,๐๘๐	๓๖๓,๘๘๐	(๒๗๕๙๐)	
๑๖๙	นายช่างโยธา	ปง./ชง.	๑	๐	๓๒๔,๓๖๐	-	๑	๑	๑	-	-	-	๑๑,๑๖๐	๑๑,๐๔๐	๑๑,๑๖๐	๓๓๕,๕๒๐	๓๔๖,๕๖๐	๓๕๗,๗๒๐	(๒๗๐๓๐)	
๑๗๐	นายช่างโยธา	ปง./ชง.	๑	๑	๒๙๗,๙๐๐	-	๑	๑	๑	-	-	-	๙,๗๒๐	๙,๗๒๐	๙,๗๒๐	๓๐๗,๖๒๐	๓๑๗,๓๔๐	๓๒๗,๐๖๐	(ว่างเต็ม)	
๑๗๑	นายช่างเขียนแบบ	ปง./ชง.	๑	๐	๒๙๗,๙๐๐	-	๑	๑	๑	-	-	-	๙,๗๒๐	๙,๗๒๐	๙,๗๒๐	๓๐๗,๖๒๐	๓๑๗,๓๔๐	๓๒๗,๐๖๐	(ว่างเต็ม)	
๑๗๒	นายช่างเขียนแบบ	ปง./ชง.	๑	๐	๒๙๗,๙๐๐	-	๑	๑	๑	-	-	-	๙,๗๒๐	๙,๗๒๐	๙,๗๒๐	๓๐๗,๖๒๐	๓๑๗,๓๔๐	๓๒๗,๐๖๐	(ว่างเต็ม)	
๑๗๓	นายช่างสำรวจ	ปง./ชง.	๑	๐	๒๙๗,๙๐๐	-	๑	๑	๑	-	-	-	๙,๗๒๐	๙,๗๒๐	๙,๗๒๐	๓๐๗,๖๒๐	๓๑๗,๓๔๐	๓๒๗,๐๖๐	(ว่างเต็ม)	
๑๗๔	นายช่างสำรวจ	ปง./ชง.	๑	๑	๒๕๙,๔๔๐	-	๑	๑	๑	-	-	-	๑๐,๔๔๐	๑๐,๕๖๐	๑๐,๘๐๐	๒๖๙,๘๘๐	๒๘๐,๔๔๐	๒๙๑,๒๔๐	(๒๑๖๒๐)	
๑๗๕	นายช่างสำรวจ	ปง./ชง.	๑	๐	๒๙๗,๙๐๐	-	๑	๑	๑	-	-	-	๙,๗๒๐	๙,๗๒๐	๙,๗๒๐	๓๐๗,๖๒๐	๓๑๗,๓๔๐	๓๒๗,๐๖๐	(ว่างเต็ม)	
๑๗๖	นายช่างเครื่องกล	ปง./ชง.	๑	๑	๒๖๔,๔๘๐	-	๑	๑	๑	-	-	-	๑๐,๕๖๐	๑๐,๘๐๐	๑๐,๙๒๐	๒๗๕,๐๘๐	๒๘๕,๘๘๐	๒๙๖,๗๒๐	(๒๒๐๔๐)	
๑๗๗	นายช่างเครื่องกล	ปง./ชง.	๑	๑	๒๔๔,๓๒๐	-	๑	๑	๑	-	-	-	๙,๙๖๐	๑๐,๒๐๐	๑๐,๕๖๐	๒๕๔,๒๘๐	๒๖๔,๔๘๐	๒๗๕,๐๘๐	(๒๐๓๖๐)	
๑๗๘	นายช่างเครื่องกล	ปง./ชง.	๑	๑	๔๓๓,๖๘๐	-	๑	๑	๑	-	-	-	๑๓,๘๐๐	๑๔,๔๐๐	๑๕,๑๒๐	๔๕๓,๘๘๐	๔๖๗,๘๘๐	๔๘๓,๐๐๐	(๓๖๖๕๐)	
๑๗๙	นายช่างเครื่องกล	ปง./ชง.	๑	๑	๒๗๓,๒๒๐	-	๑	๑	๑	-	-	-	๙,๑๒๐	๙,๐๐๐	๙,๐๐๐	๒๘๒,๒๔๐	๒๘๒,๒๔๐	๒๘๒,๒๔๐	(๒๒๗๖๐)	
๑๘๐	นายช่างเครื่องกล	ปง./ชง.	๑	๑	๓๔๖,๕๖๐	-	๑	๑	๑	-	-	-	๑๑,๕๒๐	๑๑,๘๘๐	๑๒,๒๘๐	๓๕๗,๗๒๐	๓๖๙,๒๔๐	๓๘๑,๑๒๐	(๒๘๘๘๐)	
๑๘๑	นายช่างเครื่องกล	ปง./ชง.	๑	๑	๒๑๖,๗๒๐	-	๑	๑	๑	-	-	-	๙,๐๐๐	๙,๒๔๐	๙,๓๖๐	๒๒๕,๗๒๐	๒๓๔,๙๖๐	๒๔๔,๓๒๐	(๑๘๖๐)	
๑๘๒	นายช่างเครื่องกล	ปง./ชง.	๑	๑	๑๔๐,๔๐๐	-	๑	๑	๑	-	-	-	๖,๒๔๐	๖,๑๒๐	๖,๐๐๐	๑๔๖,๖๔๐	๑๕๒,๗๖๐	๑๕๘,๗๖๐	(๑๑๗๐๐)	
๑๘๓	นายช่างไฟฟ้า	อ.ส.	๑	๑	๗๐๒,๗๒๐	-	๑	๑	๑	-	-	-	๒๒,๒๘๐	๒๔,๒๘๐	๒๕,๒๘๐	๗๒๕,๘๐๐	๗๔๙,๖๔๐	๗๗๓,๘๘๐	(๕๘๕๖๐)	
๑๘๔	นายช่างไฟฟ้า	อ.ส.	๑	๑	๓๖๙,๘๘๐	-	๑	๑	๑	-	-	-	๑๓,๐๘๐	๑๓,๔๘๐	๑๓,๘๒๐	๓๘๒,๕๖๐	๓๙๖,๐๐๐	๔๐๙,๒๒๐	(๓๑๗๕๐)	
๑๘๕	นายช่างไฟฟ้า	ปง./ชง.	๑	๐	๒๙๗,๙๐๐	-	๑	๑	๑	-	-	-	๙,๗๒๐	๙,๗๒๐	๙,๗๒๐	๓๐๗,๖๒๐	๓๑๗,๓๔๐	๓๒๗,๐๖๐	(ว่างเต็ม)	
๑๘๖	ลูกจ้างประจำ																			
๑๘๗	พนักงานขับเครื่องจักรกลขนาดกลาง		๑	๑	๔๐๙,๓๒๐	-	๑	๑	๑	-	-	-	๑๓,๓๒๐	๑๔,๗๖๐	๑๖,๕๖๐	๔๒๒,๖๔๐	๔๓๗,๔๐๐	๔๕๓,๙๖๐	(๓๔๑๑๐)	

ที่	ชื่อสายงาน	ระดับ ตำแหน่ง	จำนวน ทั้งหมด	จำนวนที่มีอยู่ในปัจจุบัน			อัตราค่าแรงที่คาดว่าจะต้องมี ในระยะเวลา ๓ ปีข้างหน้า			อัตรากำลังคน เพิ่ม/ลด			ค่าใช้จ่ายที่เพิ่มขึ้น (๓)			ค่าใช้จ่ายรวม (๔)			หมายเหตุ
				จำนวน (คน)	เงินเดือน (๑)	เงินประจำ ตำแหน่ง (๒)	๒๕๖๗	๒๕๖๘	๒๕๖๙	๒๕๖๗	๒๕๖๘	๒๕๖๙	๒๕๖๗	๒๕๖๘	๒๕๖๙	๒๕๖๗	๒๕๖๘	๒๕๖๙	
๑๘๘	พนักงานขับเครื่องจักรกลขนาดเบา	๑	๑	๓๒๖,๓๖๐	-	๑	๑	๑	-	-	-	๑๒,๙๖๐	๑๓,๓๒๐	๑๓,๔๔๐	๓๔๙,๓๒๐	๓๖๒,๖๔๐	๓๗๖,๐๘๐	(๒๘๐๓๐)	
๑๘๙	พนักงานขับเครื่องจักรกลขนาดเบา	๑	๑	๓๖๖,๔๘๐	-	๑	๑	๑	-	-	-	๑๓,๐๘๐	๑๓,๔๔๐	๑๓,๓๒๐	๓๘๒,๕๖๐	๓๙๖,๐๐๐	๔๐๙,๓๒๐	(๓๐๗๙๐)	
๑๘๙	เจ้าพนักงานธุรการ	๑	๑	๒๘๔,๕๒๐	-	๑	๑	๑	-	-	-	๘,๘๘๐	๙,๖๐๐	๘,๖๔๐	๒๙๓,๔๐๐	๓๐๓,๐๐๐	๓๑๖,๖๔๐	(๒๓๗๑๐)	
๑๙๐	พนักงานจ้างตามภารกิจ																		
๑๙๐	ผู้ช่วยนักจัดการงานทั่วไป	๑	๑	๑๘๐,๐๐๐	-	๑	๑	๑	-	-	-	๗,๒๐๐	๗,๕๖๐	๗,๘๐๐	๑๘๗,๒๐๐	๑๙๔,๗๖๐	๒๐๒,๕๖๐	(๑๕๐๐๐)	
๑๙๑	ผู้ช่วยนักจัดการงานทั่วไป	๑	๑	๑๘๐,๐๐๐	-	๑	๑	๑	-	-	-	๗,๒๐๐	๗,๕๖๐	๗,๘๐๐	๑๘๗,๒๐๐	๑๙๔,๗๖๐	๒๐๒,๕๖๐	(๑๕๐๐๐)	
๑๙๒	ผู้ช่วยนักจัดการงานทั่วไป	๑	๑	๑๘๐,๐๐๐	-	๑	๑	๑	-	-	-	๗,๒๐๐	๗,๕๖๐	๗,๘๐๐	๑๘๗,๒๐๐	๑๙๔,๗๖๐	๒๐๒,๕๖๐	(๑๕๐๐๐)	
๑๙๓	ผู้ช่วยนักวิชาการเกษตร	๑	๑	๒๘๗,๘๘๐	-	๑	๑	๑	-	-	-	๑๑,๕๒๐	๑๒,๐๐๐	๑๒,๔๘๐	๒๙๙,๔๐๐	๓๑๑,๔๐๐	๓๒๒,๘๘๐	(๒๓๙๙๐)	
๑๙๔	ผู้ช่วยนักวิชาการเกษตร	๑	๑	๒๗๓,๒๔๐	-	๑	๑	๑	-	-	-	๑๑,๐๔๐	๑๑,๔๐๐	๑๑,๘๘๐	๒๘๘,๒๘๐	๒๙๕,๖๘๐	๓๐๗,๕๖๐	(๒๒๗๗๐)	
๑๙๕	ผู้ช่วยเจ้าพนักงานธุรการ	๑	๑	๑๙๐,๐๘๐	-	๑	๑	๑	-	-	-	๗,๙๒๐	๘,๒๘๐	๘,๖๐๐	๑๙๗,๙๐๐	๒๐๕,๖๘๐	๒๑๓,๙๖๐	(๑๕๘๘๐)	
๑๙๖	ผู้ช่วยเจ้าพนักงานธุรการ	๑	๑	๑๙๕,๙๖๐	-	๑	๑	๑	-	-	-	๗,๙๒๐	๘,๒๖๐	๘,๕๒๐	๒๐๓,๘๘๐	๒๑๒,๐๔๐	๒๒๐,๕๖๐	(๑๖๓๓๐)	
๑๙๗	ผู้ช่วยเจ้าพนักงานธุรการ	๑	๑	๑๙๙,๕๖๐	-	๑	๑	๑	-	-	-	๘,๐๔๐	๘,๔๐๐	๘,๖๔๐	๒๐๗,๖๐๐	๒๑๖,๐๐๐	๒๒๔,๖๔๐	(๑๖๖๓๐)	
๑๙๘	ผู้ช่วยเจ้าพนักงานธุรการ	๑	๑	๑๓๕,๔๘๐	-	๑	๑	๑	-	-	-	๕,๕๒๐	๕,๖๔๐	๕,๘๘๐	๑๔๑,๐๐๐	๑๔๖,๖๔๐	๑๕๒,๕๒๐	(๑๑๒๙๐)	
๑๙๙	ผู้ช่วยเจ้าพนักงานธุรการ	๑	๑	๑๑๒,๘๐๐	-	๑	๑	๑	-	-	-	๔,๕๖๐	๔,๘๐๐	๕,๙๒๐	๑๑๗,๒๖๐	๑๒๒,๑๖๐	๑๒๗,๐๘๐	(๙๔๐๐)	
๒๐๐	ผู้ช่วยเจ้าพนักงานธุรการ	๑	๑	๑๓๘,๐๐๐	-	๑	๑	๑	-	-	-	-	๕,๗๖๐	๖,๐๐๐	๖,๒๐๐	๑๔๓,๕๒๐	๑๔๙,๒๘๐	๑๕๕,๒๘๐	(๑๑๕๐๐)
๒๐๑	ผู้ช่วยเจ้าพนักงานธุรการ	๑	๑	๑๓๘,๐๐๐	-	๑	๑	๑	-	-	-	๕,๕๒๐	๕,๗๖๐	๖,๐๐๐	๑๔๓,๕๒๐	๑๔๙,๒๘๐	๑๕๕,๒๘๐	(๑๑๕๐๐)	
๒๐๒	ผู้ช่วยนายช่างเขียนแบบ	๑	๑	๑๖๑,๖๔๐	-	๑	๑	๑	-	-	-	๖,๔๘๐	๖,๘๔๐	๗,๐๘๐	๑๖๘,๑๒๐	๑๗๔,๙๖๐	๑๘๒,๐๔๐	(๑๓๔๗๐)	
๒๐๓	ผู้ช่วยนายช่างไฟฟ้า	๑	๑	๑๖๓,๕๖๐	-	๑	๑	๑	-	-	-	๖,๖๐๐	๖,๘๘๐	๗,๐๘๐	๑๗๐,๑๖๐	๑๗๗,๐๐๐	๑๘๔,๐๘๐	(๑๓๖๓๐)	
๒๐๔	ผู้ช่วยนายช่างไฟฟ้า	๑	๐	๑๓๘,๐๐๐	-	๑	๑	๑	-	-	-	๕,๕๒๐	๕,๗๖๐	๖,๐๐๐	๑๔๓,๕๒๐	๑๔๙,๒๘๐	๑๕๕,๒๘๐	(ว่างเต็ม)	
๒๐๕	ผู้ช่วยนายช่างไฟฟ้า	๑	๑	๑๘๘,๓๖๐	-	๑	๑	๑	-	-	-	๗,๔๔๐	๗,๖๘๐	๘,๐๘๐	๑๙๐,๘๐๐	๑๙๘,๔๘๐	๒๐๖,๕๒๐	(๑๕๒๘๐)	
๒๐๖	ผู้ช่วยนายช่างไฟฟ้า	๑	๑	๑๖๑,๖๔๐	-	๑	๑	๑	-	-	-	๖,๔๘๐	๖,๘๔๐	๗,๐๘๐	๑๖๘,๑๒๐	๑๗๔,๙๖๐	๑๘๒,๐๔๐	(๑๓๔๗๐)	
๒๐๗	ผู้ช่วยนายช่างไฟฟ้า	๑	๑	๑๓๘,๐๐๐	-	๑	๑	๑	-	-	-	๕,๕๒๐	๕,๗๖๐	๖,๐๐๐	๑๔๓,๕๒๐	๑๔๙,๒๘๐	๑๕๕,๒๘๐	(๑๑๕๐๐)	
๒๐๘	ผู้ช่วยนายช่างไฟฟ้า	๑	๐	๑๓๘,๐๐๐	-	๑	๑	๑	-	-	-	๕,๕๒๐	๕,๗๖๐	๖,๐๐๐	๑๔๓,๕๒๐	๑๔๙,๒๘๐	๑๕๕,๒๘๐	(๑๑๕๐๐)	
๒๐๙	ผู้ช่วยนายช่างไฟฟ้า	๑	๐	๑๓๘,๐๐๐	-	๑	๑	๑	-	-	-	-	๕,๗๖๐	๖,๐๐๐	๖,๒๐๐	๑๔๓,๕๒๐	๑๔๙,๒๘๐	๑๕๕,๒๘๐	(ว่างเต็ม)
๒๑๐	ผู้ช่วยนายช่างเครื่องกล	๑	๑	๑๖๐,๒๐๐	-	๑	๑	๑	-	-	-	๖,๔๘๐	๖,๙๒๐	๖,๙๖๐	๑๖๖,๖๘๐	๑๗๓,๔๐๐	๑๘๐,๓๖๐	(๑๓๓๕๐)	
๒๑๑	ผู้ช่วยนายช่างเครื่องกล	๑	๑	๒๐๓,๖๔๐	-	๑	๑	๑	-	-	-	๘,๑๖๐	๘,๕๒๐	๘,๘๘๐	๒๑๑,๘๐๐	๒๒๐,๓๒๐	๒๒๙,๒๐๐	(๑๖๙๗๐)	
๒๑๒	ผู้ช่วยนายช่างเครื่องกล	๑	๑	๑๘๓,๑๒๐	-	๑	๑	๑	-	-	-	๗,๔๔๐	๗,๖๘๐	๘,๐๔๐	๑๙๐,๕๖๐	๑๙๘,๒๔๐	๒๐๖,๒๘๐	(๑๕๒๖๐)	
๒๑๓	ผู้ช่วยนายช่างเครื่องกล	๑	๐	๑๓๘,๐๐๐	-	๑	๑	๑	-	-	-	-	๕,๗๖๐	๖,๐๐๐	๖,๒๐๐	๑๔๓,๕๒๐	๑๔๙,๒๘๐	๑๕๕,๒๘๐	(ว่างเต็ม)
๒๑๔	ผู้ช่วยนายช่างเครื่องกล	๑	๑	๑๗๓,๔๐๐	-	๑	๑	๑	-	-	-	๖,๙๖๐	๗,๓๒๐	๗,๕๖๐	๑๘๐,๓๖๐	๑๘๗,๖๘๐	๑๙๕,๒๔๐	(๑๔๕๕๐)	
๒๑๕	ผู้ช่วยนายช่างเครื่องกล	๑	๑	๑๗๘,๕๖๐	-	๑	๑	๑	-	-	-	๗,๒๐๐	๗,๔๔๐	๗,๘๐๐	๑๘๕,๗๖๐	๑๙๓,๒๐๐	๒๐๑,๐๐๐	(๑๔๘๘๐)	
๒๑๖	ผู้ช่วยนายช่างเครื่องกล	๑	๑	๑๗๕,๒๐๐	-	๑	๑	๑	-	-	-	๗,๐๘๐	๗,๓๒๐	๗,๖๘๐	๑๘๒,๗๘๐	๑๘๙,๖๐๐	๑๙๗,๒๘๐	(๑๔๖๐๐)	
๒๑๗	ผู้ช่วยนายช่างเครื่องกล	๑	๑	๑๓๘,๐๐๐	-	๑	๑	๑	-	-	-	๕,๕๒๐	๕,๗๖๐	๖,๐๐๐	๑๔๓,๕๒๐	๑๔๙,๒๘๐	๑๕๕,๒๘๐	(๑๑๕๐๐)	
๒๑๘	ผู้ช่วยนายช่างโยธา	๑	๑	๑๙๘,๐๐๐	-	๑	๑	๑	-	-	-	๗,๙๒๐	๘,๒๘๐	๘,๖๔๐	๒๐๕,๙๒๐	๒๑๔,๒๐๐	๒๒๒,๘๘๐	(๑๖๖๐๐)	
๒๑๙	ผู้ช่วยนายช่างโยธา	๑	๑	๑๓๘,๐๐๐	-	๑	๑	๑	-	-	-	๕,๕๒๐	๕,๗๖๐	๖,๐๐๐	๑๔๓,๕๒๐	๑๔๙,๒๘๐	๑๕๕,๒๘๐	(๑๑๕๐๐)	
๒๒๐	ผู้ช่วยนายช่างโยธา	๑	๑	๑๕๙,๗๒๐	-	๑	๑	๑	-	-	-	๖,๔๘๐	๖,๙๒๐	๖,๙๖๐	๑๖๖,๒๐๐	๑๗๒,๙๒๐	๑๗๙,๘๘๐	(๑๓๓๑๐)	
๒๒๑	ผู้ช่วยนายช่างโยธา	๑	๐	๑๓๘,๐๐๐	-	๑	๑	๑	-	-	-	-	๕,๗๖๐	๖,๐๐๐	๖,๒๐๐	๑๔๓,๕๒๐	๑๔๙,๒๘๐	๑๕๕,๒๘๐	(ว่างเต็ม)
๒๒๒	ผู้ช่วยนายช่างโยธา	๑	๑	๑๗๒,๖๘๐	-	๑	๑	๑	-	-	-	๖,๙๖๐	๗,๒๐๐	๗,๕๖๐	๑๗๙,๖๔๐	๑๘๖,๘๘๐	๑๙๔,๔๐๐	(๑๔๓๙๐)	
๒๒๓	ผู้ช่วยนายช่างโยธา	๑	๑	๑๖๓,๒๐๐	-	๑	๑	๑	-	-	-	๖,๖๐๐	๖,๘๔๐	๗,๐๘๐	๑๖๙,๘๐๐	๑๗๖,๖๔๐	๑๘๓,๗๒๐	(๑๓๖๐๐)	
๒๒๔	ผู้ช่วยนายช่างโยธา	๑	๑	๑๔๗,๙๖๐	-	๑	๑	๑	-	-	-	๖,๐๐๐	๖,๒๔๐	๖,๔๘๐	๑๕๓,๙๖๐	๑๖๐,๒๐๐	๑๖๖,๖๘๐	(๑๓๓๓๐)	
๒๒๕	ผู้ช่วยนายช่างโยธา	๑	๑	๑๕๖,๙๖๐	-	๑	๑	๑	-	-	-	๖,๓๖๐	๖,๖๐๐	๖,๘๔๐	๑๖๓,๓๒๐	๑๖๙,๙๒๐	๑๗๖,๗๖๐	(๑๓๐๘๐)	
๒๒๖	ผู้ช่วยนายช่างโยธา	๑	๑	๑๕๖,๙๖๐	-	๑	๑	๑	-	-	-	๖,๓๖๐	๖,๖๐๐	๖,๘๔๐	๑๖๓,๓๒๐	๑๖๙,๙๒๐	๑๗๖,๗๖๐	(๑๓๐๘๐)	
๒๒๗	ผู้ช่วยนายช่างโยธา	๑	๑	๑๕๖,๙๖๐	-	๑	๑	๑	-	-	-	๖,๓๖๐	๖,๖๐๐	๖,๘๔๐	๑๖๓,๓๒๐	๑๖๙,๙๒๐	๑๗๖,๗๖๐	(๑๓๐๘๐)	

ที่	ชื่อสายงาน	ระดับตำแหน่ง	จำนวนทั้งหมด	จำนวนที่มีอยู่ในปัจจุบัน			อัตราค่าแรงที่คาดว่าจะต้องมี ในระยะเวลา ๓ ปีข้างหน้า			อัตรากำลังคน เพิ่ม/ลด			ค่าใช้จ่ายที่เพิ่มขึ้น (๓)			ค่าใช้จ่ายรวม (๔)			หมายเหตุ	
				จำนวน (คน)	เงินเดือน (๑)	เงินประจำ ตำแหน่ง (๒)	๒๕๖๗	๒๕๖๘	๒๕๖๙	๒๕๖๗	๒๕๖๘	๒๕๖๙	๒๕๖๗	๒๕๖๘	๒๕๖๙	๒๕๖๗	๒๕๖๘	๒๕๖๙		
๒๒๘	ผู้ช่วยนายช่างโยธา		๑	๑	๑๕๖,๙๖๐	-	๑	๑	๑	-	-	-	๖,๓๖๐	๖,๖๐๐	๖,๘๔๐	๑๖๓,๓๒๐	๑๖๙,๙๒๐	๑๗๖,๗๖๐	(๑๓๐๘๐)	
๒๒๙	ผู้ช่วยนายช่างโยธา		๑	๐	๑๓๘,๐๐๐	-	๑	๑	๑	-	-	-	-	๕,๗๖๐	๖,๐๐๐	๖,๒๔๐	๑๔๓,๕๒๐	๑๔๙,๒๘๐	๑๕๕,๒๘๐	(ว่างเต็ม)
๒๓๐	ผู้ช่วยนายช่างโยธา		๑	๐	๑๓๘,๐๐๐	-	๑	๑	๑	-	-	-	-	๕,๗๖๐	๖,๐๐๐	๖,๒๔๐	๑๔๓,๕๒๐	๑๔๙,๒๘๐	๑๕๕,๒๘๐	(ว่างเต็ม)
๒๓๑	ผู้ช่วยนายช่างโยธา		๑	๑	๑๕๗,๐๘๐	-	๑	๑	๑	-	-	-	๖,๓๖๐	๖,๖๐๐	๖,๘๔๐	๑๖๓,๔๔๐	๑๗๐,๐๔๐	๑๗๖,๘๘๐	(๑๓๐๙๐)	
๒๓๒	ผู้ช่วยนายช่างโยธา		๑	๑	๑๔๓,๒๘๐	-	๑	๑	๑	-	-	-	๕,๗๖๐	๖,๐๐๐	๖,๒๔๐	๑๔๙,๐๔๐	๑๕๕,๐๔๐	๑๖๑,๒๘๐	(๑๓๕๔๐)	
๒๓๓	ผู้ช่วยนายช่างโยธา		๑	๑	๑๔๒,๒๐๐	-	๑	๑	๑	-	-	-	๕,๗๖๐	๖,๐๐๐	๖,๒๔๐	๑๔๗,๙๖๐	๑๕๓,๙๖๐	๑๖๐,๒๐๐	(๑๓๘๕๐)	
๒๓๔	ผู้ช่วยนายช่างโยธา		๑	๑	๑๔๓,๕๒๐	-	๑	๑	๑	-	-	-	๕,๗๖๐	๖,๐๐๐	๖,๒๔๐	๑๔๙,๒๘๐	๑๕๕,๒๘๐	๑๖๑,๕๒๐	(๑๓๙๖๐)	
๒๓๕	พนักงานขับรถยนต์		๑	๑	๑๙๔,๔๐๐	-	๑	๑	๑	-	-	-	๗,๘๐๐	๘,๑๖๐	๘,๕๒๐	๒๐๒,๒๐๐	๒๑๐,๓๖๐	๒๑๘,๘๘๐	(๑๖๒๐๐)	
๒๓๖	พนักงานขับรถยนต์		๑	๑	๑๘๘,๖๔๐	-	๑	๑	๑	-	-	-	๗,๕๖๐	๗,๙๒๐	๘,๒๘๐	๑๙๖,๒๐๐	๒๐๔,๑๒๐	๒๑๒,๔๐๐	(๑๕๗๒๐)	
๒๓๗	พนักงานขับรถยนต์		๑	๑	๒๐๗,๘๘๐	-	๑	๑	๑	-	-	-	๘,๔๐๐	๘,๖๔๐	๙,๐๐๐	๒๑๕,๘๘๐	๒๒๔,๕๒๐	๒๓๓,๕๒๐	(๑๗๒๙๐)	
๒๓๘	พนักงานขับรถยนต์		๑	๑	๑๑๒,๘๐๐	-	๑	๑	๑	-	-	-	-	๔,๘๐๐	๔,๙๒๐	๕,๐๔๐	๑๑๗,๓๖๐	๑๒๒,๑๖๐	๑๒๗,๐๘๐	(๙๔๐๐)
๒๓๙	พนักงานขับรถยนต์		๑	๐	๑๑๒,๘๐๐	-	๑	๑	๑	-	-	-	-	๔,๘๐๐	๔,๙๒๐	๕,๐๔๐	๑๑๗,๓๖๐	๑๒๒,๑๖๐	๑๒๗,๐๘๐	(ว่างเต็ม)
๒๔๐	พนักงานขับรถยนต์		๑	๑	๑๑๒,๘๐๐	-	๑	๑	๑	-	-	-	-	๔,๘๐๐	๔,๙๒๐	๕,๐๔๐	๑๑๗,๓๖๐	๑๒๒,๑๖๐	๑๒๗,๐๘๐	(๙๔๐๐)
๒๔๑	พนักงานขับรถยนต์		๑	๑	๑๑๒,๘๐๐	-	๑	๑	๑	-	-	-	-	๔,๘๐๐	๔,๙๒๐	๕,๐๔๐	๑๑๗,๓๖๐	๑๒๒,๑๖๐	๑๒๗,๐๘๐	(๙๔๐๐)
๒๔๒	พนักงานขับรถยนต์		๑	๑	๑๑๒,๘๐๐	-	๑	๑	๑	-	-	-	-	๔,๘๐๐	๔,๙๒๐	๕,๐๔๐	๑๑๗,๓๖๐	๑๒๒,๑๖๐	๑๒๗,๐๘๐	(๙๔๐๐)
๒๔๓	พนักงานขับเครื่องจักรกลขนาดเบา		๑	๑	๑๓๓,๕๖๐	-	๑	๑	๑	-	-	-	๕,๕๐๐	๕,๖๔๐	๕,๘๘๐	๑๓๘,๙๖๐	๑๔๔,๖๐๐	๑๕๐,๔๘๐	(๑๑๑๓๐)	
๒๔๔	พนักงานขับเครื่องจักรกลขนาดเบา		๑	๑	๑๑๒,๘๐๐	-	๑	๑	๑	-	-	-	๔,๕๖๐	๔,๘๐๐	๕,๐๔๐	๑๑๗,๓๖๐	๑๒๒,๑๖๐	๑๒๗,๐๘๐	(ว่างเต็ม)	
๒๔๕	พนักงานขับเครื่องจักรกลขนาดเบา		๑	๑	๑๖๘,๖๐๐	-	๑	๑	๑	-	-	-	๖,๘๔๐	๗,๐๘๐	๗,๓๒๐	๑๗๕,๘๔๐	๑๘๒,๕๒๐	๑๘๙,๘๘๐	(๑๔๐๕๐)	
๒๔๖	พนักงานขับเครื่องจักรกลขนาดกลาง		๑	๑	๑๘๐,๐๐๐	-	๑	๑	๑	-	-	-	๗,๒๐๐	๗,๕๖๐	๗,๘๘๐	๑๘๗,๒๐๐	๑๙๔,๗๖๐	๒๐๒,๕๖๐	(๑๕๐๐๐)	
๒๔๗	พนักงานขับเครื่องจักรกลขนาดกลาง		๑	๑	๓๑๘,๙๖๐	-	๑	๑	๑	-	-	-	๑๒,๘๘๐	๑๓,๓๒๐	๑๓,๗๖๐	๓๓๑,๘๐๐	๓๔๕,๑๒๐	๓๕๙,๐๔๐	(๒๖๕๘๐)	
๒๔๘	พนักงานขับเครื่องจักรกลขนาดกลาง		๑	๑	๓๐๙,๓๖๐	-	๑	๑	๑	-	-	-	๑๒,๔๘๐	๑๒,๙๖๐	๑๓,๔๔๐	๓๒๑,๘๘๐	๓๓๕,๘๐๐	๓๔๘,๒๔๐	(๒๕๗๘๐)	
๒๔๙	พนักงานขับเครื่องจักรกลขนาดกลาง		๑	๑	๒๒๑,๔๐๐	-	๑	๑	๑	-	-	-	๘,๘๘๐	๙,๒๔๐	๙,๖๐๐	๒๓๐,๒๘๐	๒๓๙,๕๒๐	๒๔๙,๑๒๐	(๑๘๙๕๐)	
๒๕๐	พนักงานขับเครื่องจักรกลขนาดกลาง		๑	๑	๒๘๒,๔๘๐	-	๑	๑	๑	-	-	-	๑๑,๕๐๐	๑๑,๙๖๐	๑๒,๔๒๐	๒๙๓,๘๘๐	๓๐๕,๖๔๐	๓๑๑,๘๘๐	(๒๓๕๔๐)	
๒๕๑	พนักงานขับเครื่องจักรกลขนาดกลาง		๑	๑	๑๘๐,๐๐๐	-	๑	๑	๑	-	-	-	๗,๕๖๐	๗,๙๒๐	๘,๒๘๐	๑๘๗,๓๖๐	๑๙๔,๗๖๐	๒๐๒,๕๖๐	(๑๕๐๐๐)	
๒๕๒	พนักงานขับเครื่องจักรกลขนาดกลาง		๑	๑	๒๙๔,๖๐๐	-	๑	๑	๑	-	-	-	๑๑,๘๘๐	๑๒,๓๖๐	๑๒,๘๔๐	๓๐๖,๘๘๐	๓๑๘,๘๘๐	๓๓๑,๖๘๐	(๒๕๕๕๐)	
๒๕๓	พนักงานขับเครื่องจักรกลขนาดกลาง		๑	๑	๑๘๐,๐๐๐	-	๑	๑	๑	-	-	-	-	๗,๕๖๐	๗,๘๘๐	๘,๒๐๐	๑๘๗,๒๐๐	๑๙๔,๗๖๐	๒๐๒,๕๖๐	(๑๕๐๐๐)
๒๕๔	พนักงานขับเครื่องจักรกลขนาดกลาง		๑	๑	๑๙๑,๐๔๐	-	๑	๑	๑	-	-	-	๗,๖๘๐	๘,๐๔๐	๘,๔๐๐	๑๙๘,๗๒๐	๒๐๖,๗๖๐	๒๑๕,๐๔๐	(๑๕๙๒๐)	
๒๕๕	พนักงานขับเครื่องจักรกลขนาดกลาง		๑	๑	๑๘๐,๐๐๐	-	๑	๑	๑	-	-	-	-	๗,๕๖๐	๗,๘๘๐	๘,๒๐๐	๑๘๗,๒๐๐	๑๙๔,๗๖๐	๒๐๒,๕๖๐	(๑๕๐๐๐)
๒๕๖	พนักงานขับเครื่องจักรกลขนาดหนัก		๑	๑	๒๘๐,๐๘๐	-	๑	๑	๑	-	-	-	๑๑,๒๘๐	๑๑,๗๖๐	๑๒,๒๔๐	๒๙๑,๓๖๐	๓๐๓,๑๒๐	๓๑๑,๓๖๐	(๒๓๓๔๐)	
๒๕๗	พนักงานขับเครื่องจักรกลขนาดหนัก		๑	๑	๒๑๒,๘๘๐	-	๑	๑	๑	-	-	-	๘,๘๒๐	๙,๒๘๐	๙,๗๔๐	๒๒๑,๘๐๐	๒๓๐,๒๘๐	๒๓๙,๕๒๐	(๑๗๗๘๐)	
๒๕๘	พนักงานขับเครื่องจักรกลขนาดหนัก		๑	๑	๓๒๑,๓๖๐	-	๑	๑	๑	-	-	-	๑๒,๙๖๐	๑๓,๔๔๐	๑๓,๙๒๐	๓๓๕,๓๒๐	๓๔๗,๗๖๐	๓๖๑,๖๘๐	(๒๖๗๘๐)	
๒๕๙	พนักงานขับเครื่องจักรกลขนาดหนัก		๑	๑	๒๓๕,๕๒๐	-	๑	๑	๑	-	-	-	๙,๖๐๐	๑๐,๐๘๐	๑๐,๕๖๐	๒๔๙,๒๒๐	๒๕๙,๒๐๐	๒๖๙,๖๔๐	(๑๙๙๖๐)	
๒๖๐	พนักงานขับเครื่องจักรกลขนาดหนัก		๑	๑	๒๘๙,๔๔๐	-	๑	๑	๑	-	-	-	๑๑,๖๔๐	๑๒,๑๒๐	๑๒,๖๐๐	๓๐๑,๐๘๐	๓๑๓,๒๐๐	๓๒๕,๘๐๐	(๒๕๑๒๐)	
๒๖๑	พนักงานขับเครื่องจักรกลขนาดหนัก		๑	๑	๑๙๑,๐๔๐	-	๑	๑	๑	-	-	-	๘,๒๘๐	๘,๐๔๐	๘,๘๐๐	๒๐๖,๗๖๐	๒๑๕,๐๔๐	๒๒๕,๒๐๐	(๑๕๕๒๐)	
๒๖๒	พนักงานขับเครื่องจักรกลขนาดหนัก		๑	๑	๑๙๑,๐๔๐	-	๑	๑	๑	-	-	-	๗,๖๘๐	๘,๐๔๐	๘,๔๐๐	๑๙๘,๗๒๐	๒๐๖,๗๖๐	๒๑๕,๐๔๐	(๑๕๙๒๐)	
๒๖๓	พนักงานขับเครื่องจักรกลขนาดหนัก		๑	๑	๑๙๒,๘๘๐	-	๑	๑	๑	-	-	-	๗,๘๐๐	๘,๐๔๐	๘,๒๘๐	๒๐๐,๖๘๐	๒๐๘,๖๘๐	๒๑๗,๐๘๐	(๑๖๐๗๐)	
๒๖๔	พนักงานขับเครื่องจักรกลขนาดหนัก		๑	๑	๑๑๒,๘๐๐	-	๑	๑	๑	-	-	-	-	๔,๘๐๐	๔,๙๒๐	๕,๐๔๐	๑๑๗,๓๖๐	๑๒๒,๑๖๐	๑๒๗,๐๘๐	(ว่างเต็ม)
๒๖๕	พนักงานขับเครื่องจักรกลขนาดหนัก		๑	๐	๑๑๒,๘๐๐	-	๑	๑	๑	-	-	-	-	๔,๘๐๐	๔,๙๒๐	๕,๐๔๐	๑๑๗,๓๖๐	๑๒๒,๑๖๐	๑๒๗,๐๘๐	(ว่างเต็ม)
	พนักงานจ้างทั่วไป																			
๒๖๖	พนักงานขับเครื่องจักรกลขนาดเบา		๑	๑	๑๐๘,๐๐๐	-	๑	๑	๑	-	-	-	-	-	-	๑๐๘,๐๐๐	๑๐๘,๐๐๐	๑๐๘,๐๐๐	(๙๐๐๐)	
๒๖๗	พนักงานขับเครื่องจักรกลขนาดเบา		๑	๑	๑๐๘,๐๐๐	-	๑	๑	๑	-	-	-	-	-	-	๑๐๘,๐๐๐	๑๐๘,๐๐๐	๑๐๘,๐๐๐	(๙๐๐๐)	
๒๖๘	พนักงานขับเครื่องจักรกลขนาดเบา		๑	๑	๑๐๘,๐๐๐	-	๑	๑	๑	-	-	-	-	-	-	๑๐๘,๐๐๐	๑๐๘,๐๐๐	๑๐๘,๐๐๐	(๙๐๐๐)	

ที่	ชื่อสายงาน	ระดับตำแหน่ง	จำนวนทั้งหมด	จำนวนที่มีอยู่ในปัจจุบัน			อัตราค่าแรงที่คาดว่าจะต้องมี ในระยะเวลา ๓ ปีข้างหน้า			อัตรากำลังคน เพิ่ม/ลด			ค่าใช้จ่ายที่เพิ่มขึ้น (๓)			ค่าใช้จ่ายรวม (๔)			หมายเหตุ	
				จำนวน (คน)	เงินเดือน (๑)	เงินประจำ ตำแหน่ง (๒)	๒๕๖๗	๒๕๖๘	๒๕๖๙	๒๕๖๗	๒๕๖๘	๒๕๖๙	๒๕๖๗	๒๕๖๘	๒๕๖๙	๒๕๖๗	๒๕๖๘	๒๕๖๙		
๓๙๕	คณงาน (ซ่อมสายทาง)		๑	๑๐๘,๐๐๐	-	๑	๑	๑	-	-	-	-	-	-	๑๐๘,๐๐๐	๑๐๘,๐๐๐	๑๐๘,๐๐๐	(ว่างเต็ม)		
๓๙๖	คณงาน (อาคาร)		๑	๑๐๘,๐๐๐	-	๑	๑	๑	-	-	-	-	-	-	๑๐๘,๐๐๐	๑๐๘,๐๐๐	๑๐๘,๐๐๐	(๙๐๐)		
๓๙๗	คณงาน (อาคาร)		๑	๑๐๘,๐๐๐	-	๑	๑	๑	-	-	-	-	-	-	๑๐๘,๐๐๐	๑๐๘,๐๐๐	๑๐๘,๐๐๐	(๙๐๐)		
๓๙๘	คณงาน (อาคาร)		๑	๑๐๘,๐๐๐	-	๑	๑	๑	-	-	-	-	-	-	๑๐๘,๐๐๐	๑๐๘,๐๐๐	๑๐๘,๐๐๐	(๙๐๐)		
๓๙๙	คณงาน (อาคาร)		๑	๑๐๘,๐๐๐	-	๑	๑	๑	-	-	-	-	-	-	๑๐๘,๐๐๐	๑๐๘,๐๐๐	๑๐๘,๐๐๐	(๙๐๐)		
๔๐๐	คณงาน (อาคาร)		๑	๑๐๘,๐๐๐	-	๑	๑	๑	-	-	-	-	-	-	๑๐๘,๐๐๐	๑๐๘,๐๐๐	๑๐๘,๐๐๐	(๙๐๐)		
๔๐๑	คณงาน (อาคาร)		๑	๑๐๘,๐๐๐	-	๑	๑	๑	-	-	-	-	-	-	๑๐๘,๐๐๐	๑๐๘,๐๐๐	๑๐๘,๐๐๐	(๙๐๐)		
๔๐๒	คณงาน (อาคาร)		๑	๑๐๘,๐๐๐	-	๑	๑	๑	-	-	-	-	-	-	๑๐๘,๐๐๐	๑๐๘,๐๐๐	๑๐๘,๐๐๐	(๙๐๐)		
๔๐๓	คณงาน (อาคาร)		๑	๑๐๘,๐๐๐	-	๑	๑	๑	-	-	-	-	-	-	๑๐๘,๐๐๐	๑๐๘,๐๐๐	๑๐๘,๐๐๐	(๙๐๐)		
๔๐๔	คณงาน (อาคาร)		๑	๑๐๘,๐๐๐	-	๑	๑	๑	-	-	-	-	-	-	๑๐๘,๐๐๐	๑๐๘,๐๐๐	๑๐๘,๐๐๐	(๙๐๐)		
๔๐๕	คณงาน (อาคาร)		๑	๑๐๘,๐๐๐	-	๑	๑	๑	-	-	-	-	-	-	๑๐๘,๐๐๐	๑๐๘,๐๐๐	๑๐๘,๐๐๐	(๙๐๐)		
๔๐๖	คณงาน (อาคาร)		๑	๑๐๘,๐๐๐	-	๑	๑	๑	-	-	-	-	-	-	๑๐๘,๐๐๐	๑๐๘,๐๐๐	๑๐๘,๐๐๐	(๙๐๐)		
๔๐๗	คณงาน (อาคาร)		๑	๑๐๘,๐๐๐	-	๑	๑	๑	-	-	-	-	-	-	๑๐๘,๐๐๐	๑๐๘,๐๐๐	๑๐๘,๐๐๐	(๙๐๐)		
๔๐๘	คณงาน (อาคาร)		๑	๑๐๘,๐๐๐	-	๑	๑	๑	-	-	-	-	-	-	๑๐๘,๐๐๐	๑๐๘,๐๐๐	๑๐๘,๐๐๐	(๙๐๐)		
๔๐๙	คณงาน (อาคาร)		๑	๑๐๘,๐๐๐	-	๑	๑	๑	-	-	-	-	-	-	๑๐๘,๐๐๐	๑๐๘,๐๐๐	๑๐๘,๐๐๐	(ว่างเต็ม)		
๔๑๐	คณงาน (อาคาร)		๑	๑๐๘,๐๐๐	-	๑	๑	๑	-	-	-	-	-	-	๑๐๘,๐๐๐	๑๐๘,๐๐๐	๑๐๘,๐๐๐	(๙๐๐)		
๔๑๑	คณงาน (อาคาร)		๑	๑๐๘,๐๐๐	-	๑	๑	๑	-	-	-	-	-	-	๑๐๘,๐๐๐	๑๐๘,๐๐๐	๑๐๘,๐๐๐	(ว่างเต็ม)		
๔๑๒	คณงาน (อาคาร)		๑	๑๐๘,๐๐๐	-	๑	๑	๑	-	-	-	-	-	-	๑๐๘,๐๐๐	๑๐๘,๐๐๐	๑๐๘,๐๐๐	(๙๐๐)		
	กองสาธารณสุข (๑๖)																			
๔๑๓	ผู้อำนวยการกองสาธารณสุข (นักบริหารงานสาธารณสุขและสิ่งแวดล้อม)	กลาง	๑	๐	๕๓๘,๒๐๐	๑๓๔,๔๐๐	๑	๑	๑	-	-	-	๑๙,๒๐๐	๑๙,๒๐๐	๑๙,๒๐๐	๖๙๑,๘๐๐	๗๑๑,๐๐๐	๗๓๐,๒๐๐	(ว่างเต็ม)	
๔๑๔	หัวหน้าฝ่ายบริหารสาธารณสุข (นักบริหารงานสาธารณสุขและสิ่งแวดล้อม)	ต้น	๑	๑	๕๖๖,๘๘๐	๑๘,๐๐๐	๑	๑	๑	-	-	-	๑๘,๐๐๐	๑๗,๑๖๐	๑๖,๒๐๐	๖๐๒,๘๘๐	๖๒๐,๐๔๐	๖๓๖,๒๔๐	(๕๗๒๔๐)	
๔๑๕	หัวหน้าฝ่ายควบคุมและจัดการคุณภาพสิ่งแวดล้อม (นักบริหารงานสาธารณสุขและสิ่งแวดล้อม)	ต้น	๑	๐	๓๙๓,๖๐๐	๑๘,๐๐๐	๑	๑	๑	-	-	-	๑๓,๖๒๐	๑๓,๖๒๐	๑๓,๖๒๐	๔๒๕,๒๒๐	๔๓๘,๘๔๐	๔๕๒,๔๖๐	(ว่างเต็ม)	
๔๑๖	นักจัดการงานทั่วไป	ป.ก./ช.ก.	๑	๑	๓๔๙,๓๒๐	-	๑	๑	๑	-	-	-	๑๓,๓๒๐	๑๓,๔๕๐	๑๓,๓๒๐	๓๖๒,๖๔๐	๓๗๖,๐๘๐	๓๘๙,๔๐๐	(๒๙๑๑๐)	
๔๑๗	นักจัดการงานทั่วไป	ป.ก./ช.ก.	๑	๑	๓๘๒,๕๖๐	-	๑	๑	๑	-	-	-	๑๓,๔๕๐	๑๓,๓๒๐	๑๓,๓๒๐	๓๙๖,๐๐๐	๔๒๒,๖๔๐	๔๓๖,๖๔๐	(๓๑๘๘๐)	
๔๑๘	นักจัดการงานทั่วไป	ป.ก./ช.ก.	๑	๑	๑๘๕,๐๕๐	-	๑	๑	๑	-	-	-	๙,๖๐๐	๘,๖๔๐	๗,๕๒๐	๑๙๔,๖๔๐	๒๐๓,๒๘๐	๒๑๐,๘๔๐	(๑๕๕๒๐)	
๔๑๙	นักวิชาการสาธารณสุข	ป.ก./ช.ก.	๑	๐	๓๕๕,๓๒๐	-	๑	๑	๑	-	-	-	๑๒,๐๐๐	๑๒,๐๐๐	๑๒,๐๐๐	๓๖๗,๓๒๐	๓๗๙,๓๒๐	๓๙๑,๓๒๐	(ว่างเต็ม)	
๔๒๐	นักวิชาการสาธารณสุข	ป.ก./ช.ก.	๑	๐	-	-	๐	๑	๑	-	๑	-	-	๓๕๕,๓๒๐	๑๒,๐๐๐	-	๓๕๕,๓๒๐	๓๖๗,๓๒๐	๓๖๗,๓๒๐	กำหนดเพิ่ม
๔๒๑	วิศวกรสุขาภิบาล	ป.ก./ช.ก.	๑	๐	๓๕๕,๓๒๐	-	๑	๑	๑	-	-	-	๑๒,๐๐๐	๑๒,๐๐๐	๑๒,๐๐๐	๓๖๗,๓๒๐	๓๗๙,๓๒๐	๓๙๑,๓๒๐	(ว่างเต็ม)	
๔๒๒	นักวิชาการสุขาภิบาล	ป.ก./ช.ก.	๑	๑	๔๖๘,๙๖๐	-	๑	๑	๑	-	-	-	๑๘,๑๖๐	๑๕,๔๘๐	๑๖,๐๘๐	๔๘๓,๒๒๐	๔๙๘,๖๐๐	๕๑๔,๖๘๐	(๓๙๐๘๐)	
๔๒๓	นักวิชาการสุขาภิบาล	ป.ก./ช.ก.	๑	๑	๒๐๓,๒๘๐	-	๑	๑	๑	-	-	-	๗,๕๖๐	๗,๕๖๐	๗,๖๘๐	๒๑๐,๘๔๐	๒๑๘,๔๐๐	๒๒๖,๐๘๐	(๑๖๙๘๐)	
๔๒๔	นักวิชาการสิ่งแวดล้อม	ป.ก./ช.ก.	๑	๑	๒๖๖,๗๖๐	-	๑	๑	๑	-	-	-	๙,๐๐๐	๘,๗๖๐	๙,๒๔๐	๒๗๕,๗๖๐	๒๘๔,๕๒๐	๒๙๓,๗๖๐	(๒๒๒๓๐)	
๔๒๕	นายแพทย์	ป.ก./ช.ก.	๑	๐	-	-	๐	๑	๑	-	๑	-	-	๓๕๕,๓๒๐	๑๒,๐๐๐	-	๓๕๕,๓๒๐	๓๖๗,๓๒๐	๓๖๗,๓๒๐	กำหนดเพิ่ม
๔๒๖	พยาบาลวิชาชีพ	ป.ก./ช.ก.	๑	๐	๓๕๕,๓๒๐	-	๑	๑	๑	-	-	-	๑๒,๐๐๐	๑๒,๐๐๐	๑๒,๐๐๐	๓๖๗,๓๒๐	๓๗๙,๓๒๐	๓๙๑,๓๒๐	(ว่างเต็ม)	
๔๒๗	พยาบาลวิชาชีพ	ป.ก./ช.ก.	๑	๐	-	-	๐	๑	๑	-	๑	-	-	๓๕๕,๓๒๐	๑๒,๐๐๐	-	๓๕๕,๓๒๐	๓๖๗,๓๒๐	๓๖๗,๓๒๐	กำหนดเพิ่ม
๔๒๘	พยาบาลวิชาชีพ	ป.ก./ช.ก.	๑	๐	-	-	๐	๑	๑	-	๑	-	-	๓๕๕,๓๒๐	๑๒,๐๐๐	-	๓๕๕,๓๒๐	๓๖๗,๓๒๐	๓๖๗,๓๒๐	กำหนดเพิ่ม
๔๒๙	พยาบาลวิชาชีพ	ป.ก./ช.ก.	๑	๐	-	-	๐	๑	๑	-	๑	-	-	๓๕๕,๓๒๐	๑๒,๐๐๐	-	๓๕๕,๓๒๐	๓๖๗,๓๒๐	๓๖๗,๓๒๐	กำหนดเพิ่ม
๔๓๐	พยาบาลวิชาชีพ	ป.ก./ช.ก.	๑	๐	-	-	๐	๑	๑	-	๑	-	-	๓๕๕,๓๒๐	๑๒,๐๐๐	-	๓๕๕,๓๒๐	๓๖๗,๓๒๐	๓๖๗,๓๒๐	กำหนดเพิ่ม
๔๓๑	เจ้าพนักงานธุรการ	อ.ส.	๑	๑	๓๑๗,๕๒๐	-	๑	๑	๑	-	-	-	๑๒,๒๔๐	๑๒,๙๖๐	๑๓,๔๔๐	๓๒๙,๗๖๐	๓๔๒,๗๒๐	๓๕๖,๑๖๐	(๒๖๖๖๐)	
๔๓๒	เจ้าพนักงานธุรการ	ป.ง./ช.ง.	๑	๐	๒๙๗,๙๐๐	-	๑	๑	๑	-	-	-	๙,๗๒๐	๙,๗๒๐	๙,๗๒๐	๓๐๗,๖๒๐	๓๑๗,๓๔๐	๓๒๗,๐๖๐	(ว่างเต็ม)	
๔๓๓	เจ้าพนักงานสาธารณสุข	ป.ง./ช.ง.	๑	๐	๒๙๗,๙๐๐	-	๑	๑	๑	-	-	-	๙,๗๒๐	๙,๗๒๐	๙,๗๒๐	๓๐๗,๖๒๐	๓๑๗,๓๔๐	๓๒๗,๐๖๐	(ว่างเต็ม)	
๔๓๔	นายช่างเครื่องกล	ป.ง./ช.ง.	๑	๑	๒๓๘,๙๖๐	-	๑	๑	๑	-	-	-	๙,๓๖๐	๙,๙๖๐	๑๐,๒๐๐	๒๔๘,๒๒๐	๒๕๘,๒๘๐	๒๖๘,๔๘๐	(๑๙๕๘๐)	
๔๓๕	นายช่างไฟฟ้า	ป.ง./ช.ง.	๑	๑	๒๑๘,๒๘๐	-	๑	๑	๑	-	-	-	๗,๒๐๐	๗,๔๔๐	๗,๕๖๐	๒๒๕,๘๘๐	๒๓๒,๙๒๐	๒๔๐,๔๘๐	(๑๘๑๙๐)	

ที่	ชื่อสายงาน	ระดับตำแหน่ง	จำนวนทั้งหมด	จำนวนที่มีอยู่ในปัจจุบัน			อัตราค่าแรงที่คาดว่าจะต้องมี ในระยะเวลา ๓ ปีข้างหน้า			อัตรากำลังคน เพิ่ม/ลด			ค่าใช้จ่ายที่เพิ่มขึ้น (๓)			ค่าใช้จ่ายรวม (๔)			หมายเหตุ	
				จำนวน (คน)	เงินเดือน (๑)	เงินประจำ ตำแหน่ง (๒)	๒๕๖๗	๒๕๖๘	๒๕๖๙	๒๕๖๗	๒๕๖๘	๒๕๖๙	๒๕๖๗	๒๕๖๘	๒๕๖๙	๒๕๖๗	๒๕๖๘	๒๕๖๙		
๕๑๗	หัวหน้าฝ่ายงบประมาณและเงินอุดหนุน (นักบริหารงานทั่วไป)	ต้น	๑	๑	๕๑๘,๖๕๐	๑๘,๐๐๐	๑	๑	๑	-	-	-	๑๖,๖๕๐	๑๗,๕๒๐	๑๘,๐๐๐	๕๔๙,๖๒๐	๕๖๖,๘๘๐	๕๘๔,๘๘๐	(๕๒๘๙๐)	
๕๑๘	หัวหน้าฝ่ายยุทธศาสตร์และแผนงาน (นักบริหารงานทั่วไป)	ต้น	๑	๑	๕๒๒,๙๖๐	๑๘,๐๐๐	๑	๑	๑	-	-	-	๑๖,๙๖๐	๑๘,๐๐๐	๑๘,๐๐๐	๕๕๗,๘๘๐	๕๗๕,๘๘๐	๕๙๓,๘๘๐	(๕๓๕๘๐)	
๕๑๙	หัวหน้าฝ่ายประชาสัมพันธ์ (นักบริหารงานทั่วไป)	ต้น	๑	๑	๔๔๘,๙๒๐	๑๘,๐๐๐	๑	๑	๑	-	-	-	๑๓,๙๒๐	๑๓,๙๒๐	๑๔,๒๔๐	๔๘๑,๒๔๐	๔๙๗,๕๖๐	๕๐๘,๘๐๐	(๓๗๔๑๐)	
๕๒๐	หัวหน้าฝ่ายตรวจติดตามและประเมินผล (นักบริหารงานทั่วไป)	ต้น	๑	๑	๕๖๘,๙๖๐	๑๘,๐๐๐	๑	๑	๑	-	-	-	๑๖,๑๖๐	๑๖,๐๘๐	๑๖,๐๘๐	๕๐๑,๑๖๐	๕๑๖,๖๐๐	๕๓๒,๖๘๐	(๓๙๐๘๐)	
๕๒๑	หัวหน้าฝ่ายสถิติข้อมูลและสารสนเทศ (นักบริหารงานทั่วไป)	ต้น	๑	๑	๕๓๑,๓๖๐	๑๘,๐๐๐	๑	๑	๑	-	-	-	๑๗,๕๒๐	๑๘,๐๐๐	๑๘,๐๐๐	๕๖๖,๘๘๐	๕๘๔,๘๘๐	๖๐๒,๘๘๐	(๔๕๒๘๐)	
๕๒๒	นักจัดการงานทั่วไป	ป.ก./ช.ก.	๑	๑	๖๒๘,๔๕๐	-	๑	๑	๑	-	-	-	๒๐,๖๕๐	๒๑,๐๐๐	๒๑,๖๐๐	๖๔๙,๐๘๐	๖๗๐,๐๘๐	๖๙๑,๖๘๐	(๕๓๓๗๐)	
๕๒๓	นักจัดการงานทั่วไป	ป.ก./ช.ก.	๑	๑	๔๖๘,๙๖๐	-	๑	๑	๑	-	-	-	๑๔,๑๖๐	๑๕,๔๘๐	๑๖,๐๘๐	๔๘๓,๑๒๐	๔๙๘,๖๐๐	๕๑๔,๖๘๐	(๓๙๐๘๐)	
๕๒๔	นักวิเคราะห์นโยบายและแผน	ป.ก./ช.ก.	๑	๑	๒๖๐,๕๒๐	-	๑	๑	๑	-	-	-	๑๐,๙๒๐	๑๑,๑๖๐	๑๑,๒๘๐	๒๗๑,๔๔๐	๒๘๒,๖๐๐	๒๙๓,๘๘๐	(๒๑๗๑๐)	
๕๒๕	นักวิเคราะห์นโยบายและแผน	ป.ก./ช.ก.	๑	๑	๓๖๙,๔๘๐	-	๑	๑	๑	-	-	-	๑๓,๐๘๐	๑๓,๔๕๐	๑๓,๙๒๐	๓๘๒,๕๖๐	๓๙๖,๐๐๐	๔๐๙,๓๒๐	(๓๐๗๙๐)	
๕๒๖	นักวิเคราะห์นโยบายและแผน	ป.ก./ช.ก.	๑	๑	๔๔๘,๙๒๐	-	๑	๑	๑	-	-	-	๑๓,๙๒๐	๑๓,๙๒๐	๑๔,๒๔๐	๔๖๒,๘๔๐	๔๗๕,๕๖๐	๔๙๐,๘๐๐	(๓๗๔๑๐)	
๕๒๗	นักวิเคราะห์นโยบายและแผน	ป.ก./ช.ก.	๑	๑	๔๒๙,๒๔๐	-	๑	๑	๑	-	-	-	๑๓,๐๘๐	๑๓,๒๐๐	๑๓,๔๕๐	๔๔๒,๓๒๐	๔๕๕,๕๒๐	๔๖๘,๙๖๐	(๓๕๗๗๐)	
๕๒๘	นักวิเคราะห์นโยบายและแผน	ป.ก./ช.ก.	๑	๑	๓๙๖,๐๐๐	-	๑	๑	๑	-	-	-	๑๓,๓๒๐	๑๓,๓๒๐	๑๓,๐๘๐	๔๐๙,๓๒๐	๔๒๒,๖๔๐	๔๓๕,๗๒๐	(๓๓๐๐๐)	
๕๒๙	นักวิเคราะห์นโยบายและแผน	ป.ก./ช.ก.	๑	๑	๓๘๙,๔๐๐	-	๑	๑	๑	-	-	-	๑๓,๓๒๐	๑๓,๔๕๐	๑๓,๐๘๐	๔๐๒,๗๒๐	๔๑๖,๑๖๐	๔๒๙,๒๘๐	(๓๒๕๕๐)	
๕๓๐	นักวิเคราะห์นโยบายและแผน	ป.ก./ช.ก.	๑	๑	๒๔๑,๔๕๐	-	๑	๑	๑	-	-	-	๗,๗๖๐	๘,๗๖๐	๘,๙๒๐	๒๙๙,๒๑๐	๓๑๖,๗๖๐	๓๒๖,๑๒๐	(๒๐๑๒๐)	
๕๓๑	นักวิเคราะห์นโยบายและแผน	ป.ก./ช.ก.	๑	๑	๔๕๕,๕๒๐	-	๑	๑	๑	-	-	-	๑๖,๔๕๐	๑๕,๘๖๐	๑๕,๘๖๐	๔๖๘,๙๖๐	๔๘๓,๑๒๐	๔๙๘,๖๐๐	(๓๗๙๖๐)	
๕๓๒	นักวิเคราะห์นโยบายและแผน	ป.ก./ช.ก.	๑	๐	๓๕๕,๓๒๐	-	๑	๑	๑	-	-	-	๑๒,๐๐๐	๑๒,๐๐๐	๑๒,๐๐๐	๓๖๗,๓๒๐	๓๗๙,๓๒๐	๓๙๑,๓๒๐	(ว่างเต็ม)	
๕๓๓	นักวิเคราะห์นโยบายและแผน	ป.ก./ช.ก.	๑	๑	๑๘๕,๐๔๐	-	๑	๑	๑	-	-	-	๙,๖๐๐	๘,๖๔๐	๗,๕๖๐	๑๙๔,๖๔๐	๒๐๓,๒๘๐	๒๑๐,๘๔๐	(๑๕๕๒๐)	
๕๓๔	นักวิเคราะห์นโยบายและแผน	ป.ก./ช.ก.	๑	๑	๑๘๕,๐๔๐	-	๑	๑	๑	-	-	-	๙,๖๐๐	๘,๖๔๐	๗,๕๖๐	๑๙๔,๖๔๐	๒๐๓,๒๘๐	๒๑๐,๘๘๐	(๑๕๕๒๐)	
๕๓๕	นักวิชาการคอมพิวเตอร์	ป.ก./ช.ก.	๑	๑	๔๓๕,๗๒๐	๔๒,๐๐๐	๑	๑	๑	-	-	-	๑๓,๒๐๐	๑๓,๓๒๐	๑๓,๓๒๐	๔๙๐,๙๒๐	๕๐๔,๒๔๐	๕๑๗,๕๖๐	(๓๖๓๑๐)	
๕๓๖	นักวิชาการคอมพิวเตอร์	ป.ก./ช.ก.	๑	๑	๒๔๙,๔๘๐	๔๒,๐๐๐	๑	๑	๑	-	-	-	๑๑,๐๘๐	๑๑,๕๒๐	๑๑,๑๖๐	๓๐๒,๕๒๐	๓๑๓,๔๘๐	๓๒๔,๖๐๐	(๒๐๗๙๐)	
๕๓๗	นักวิชาการคอมพิวเตอร์	ป.ก./ช.ก.	๑	๑	๒๙๙,๖๔๐	๔๒,๐๐๐	๑	๑	๑	-	-	-	๑๒,๐๐๐	๑๒,๒๒๐	๑๒,๖๐๐	๓๕๓,๖๔๐	๓๖๕,๗๖๐	๓๗๘,๓๖๐	(๒๔๙๗๐)	
๕๓๘	นักวิชาการคอมพิวเตอร์	ป.ก./ช.ก.	๑	๑	๓๐๕,๖๔๐	๔๒,๐๐๐	๑	๑	๑	-	-	-	๑๑,๘๘๐	๑๒,๒๔๐	๑๒,๙๖๐	๓๕๙,๕๒๐	๓๗๑,๗๖๐	๓๘๔,๗๒๐	(๒๕๕๗๐)	
๕๓๙	นักวิชาการคอมพิวเตอร์	ป.ก./ช.ก.	๑	๐	๓๕๕,๓๒๐	-	๑	๑	๑	-	-	-	๑๒,๐๐๐	๑๒,๐๐๐	๑๒,๐๐๐	๓๖๗,๓๒๐	๓๗๙,๓๒๐	๓๙๑,๓๒๐	(ว่างเต็ม)	
๕๔๐	นักประชาสัมพันธ์	ช.พ.	๑	๑	๔๘๖,๗๒๐	๔๒,๐๐๐	๑	๑	๑	-	-	-	๑๖,๔๕๐	๑๖,๕๕๐	๑๖,๕๖๐	๕๐๓,๖๐๐	๕๑๑,๑๖๐	๕๑๘,๑๖๐	(๔๐๕๖๐)	
๕๔๑	นักประชาสัมพันธ์	ป.ก./ช.ก.	๑	๑	๑๘๕,๐๔๐	-	๑	๑	๑	-	-	-	๙,๖๐๐	๘,๖๔๐	๗,๕๖๐	๑๙๔,๖๔๐	๒๐๓,๒๘๐	๒๑๐,๘๘๐	(๑๕๕๒๐)	
๕๔๒	เจ้านักงานธุรการ	ป.ง./ช.ง.	๑	๑	๑๔๐,๔๐๐	-	๑	๑	๑	-	-	-	๖,๒๔๐	๖,๑๒๐	๖,๐๐๐	๑๔๖,๖๔๐	๑๕๒,๗๖๐	๑๕๘,๗๖๐	(๑๑๗๐๐)	
๕๔๓	เจ้านักงานธุรการ	ป.ง./ช.ง.	๑	๐	๒๙๗,๙๐๐	-	๑	๑	๑	-	-	-	๙,๗๒๐	๙,๗๒๐	๙,๗๒๐	๓๐๗,๖๒๐	๓๑๗,๓๔๐	๓๒๗,๐๖๐	(ว่างเต็ม)	
๕๔๔	เจ้านักงานธุรการ	ป.ง./ช.ง.	๑	๑	๑๔๐,๔๐๐	-	๑	๑	๑	-	-	-	๖,๒๔๐	๖,๑๒๐	๖,๐๐๐	๑๔๖,๖๔๐	๑๕๒,๗๖๐	๑๕๘,๗๖๐	(๑๑๗๐๐)	
พนักงานจ้างผู้เชี่ยวชาญพิเศษ																				
๕๔๕	ผู้เชี่ยวชาญพิเศษ (ด้านการวางแผนและบริหารงานท้องถิ่น)		๑	๑	๓๐๗,๔๕๐	-	๑	๑	๑	-	-	-	๑๒,๓๖๐	๑๒,๘๔๐	๑๓,๓๒๐	๓๑๙,๘๐๐	๓๓๒,๖๔๐	๓๔๕,๙๖๐	(๒๕๖๒๐)	
พนักงานจ้างตามภารกิจ																				
๕๔๖	ผู้ช่วยนักจัดการงานทั่วไป		๑	๑	๑๘๐,๐๐๐	-	๑	๑	๑	-	-	-	๗,๒๐๐	๗,๕๖๐	๗,๘๐๐	๑๘๗,๒๐๐	๑๙๔,๗๖๐	๒๐๒,๕๖๐	(๑๘๐๐๐)	
๕๔๗	ผู้ช่วยนักวิเคราะห์นโยบายและแผน		๑	๑	๒๒๗,๗๖๐	-	๑	๑	๑	-	-	-	๙,๑๒๐	๙,๔๘๐	๙,๙๖๐	๒๓๖,๘๘๐	๒๔๖,๓๖๐	๒๕๖,๓๒๐	(๑๘๘๘๐)	
๕๔๘	ผู้ช่วยนักวิเคราะห์นโยบายและแผน		๑	๑	๒๒๕,๗๒๐	-	๑	๑	๑	-	-	-	๘,๑๒๐	๘,๔๘๐	๘,๘๘๐	๒๓๔,๘๘๐	๒๔๔,๓๒๐	๒๕๔,๑๖๐	(๑๘๘๑๐)	
๕๔๙	ผู้ช่วยนักวิเคราะห์นโยบายและแผน		๑	๑	๑๘๐,๐๐๐	-	๑	๑	๑	-	-	-	๗,๒๐๐	๗,๕๖๐	๗,๘๐๐	๑๘๗,๒๐๐	๑๙๔,๗๖๐	๒๐๒,๕๖๐	(๑๘๐๐๐)	
๕๕๐	ผู้ช่วยนักวิเคราะห์นโยบายและแผน		๑	๑	๑๘๐,๐๐๐	-	๑	๑	๑	-	-	-	๗,๒๐๐	๗,๕๖๐	๗,๘๐๐	๑๘๗,๒๐๐	๑๙๔,๗๖๐	๒๐๒,๕๖๐	(๑๘๐๐๐)	
๕๕๑	ผู้ช่วยนักวิเคราะห์นโยบายและแผน		๑	๑	๑๘๐,๐๐๐	-	๑	๑	๑	-	-	-	๗,๒๐๐	๗,๕๖๐	๗,๘๐๐	๑๘๗,๒๐๐	๑๙๔,๗๖๐	๒๐๒,๕๖๐	(๑๘๐๐๐)	
๕๕๒	ผู้ช่วยนักวิชาการคอมพิวเตอร์		๑	๐	๑๘๐,๐๐๐	-	๑	๑	๑	-	-	-	๗,๒๐๐	๗,๕๖๐	๗,๘๐๐	๑๘๗,๒๐๐	๑๙๔,๗๖๐	๒๐๒,๕๖๐	(ว่างเต็ม)	
๕๕๓	ผู้ช่วยนักวิชาการคอมพิวเตอร์		๑	๑	๑๙๒,๘๔๐	-	๑	๑	๑	-	-	-	๗,๘๐๐	๘,๐๔๐	๘,๔๐๐	๒๐๐,๖๔๐	๒๐๘,๖๘๐	๒๑๗,๐๘๐	(๑๖๐๗๐)	
๕๕๔	ผู้ช่วยนักวิชาการคอมพิวเตอร์		๑	๑	๑๘๐,๐๐๐	-	๑	๑	๑	-	-	-	๗,๒๐๐	๗,๕๖๐	๗,๘๐๐	๑๘๗,๒๐๐	๑๙๔,๗๖๐	๒๐๒,๕๖๐	(๑๘๐๐๐)	
๕๕๕	ผู้ช่วยนักวิชาการคอมพิวเตอร์		๑	๐	๑๘๐,๐๐๐	-	๑	๑	๑	-	-	-	-	๗,๕๖๐	๗,๘๐๐	๑๘๗,๒๐๐	๑๙๔,๗๖๐	๒๐๒,๕๖๐	(ว่างเต็ม)	
๕๕๖	ผู้ช่วยนักวิชาการคอมพิวเตอร์		๑	๐	-	-	๑	๑	๑	-	-	-	๗,๒๐๐	๗,๕๖๐	๗,๘๐๐	๑๘๗,๒๐๐	๑๙๔,๗๖๐	๒๐๒,๕๖๐	(ว่างเต็ม)	

ที่	ชื่อสายงาน	ระดับตำแหน่ง	จำนวนทั้งหมด	จำนวนที่มีอยู่ในปัจจุบัน			อัตราค่าแรงที่คาดว่าจะต้องมีในระยะเวลา ๓ ปีข้างหน้า			อัตราค่าจ้างคนเพิ่ม/ลด			ค่าใช้จ่ายที่เพิ่มขึ้น (๓)			ค่าใช้จ่ายรวม (๔)			หมายเหตุ	
				จำนวน (คน)	เงินเดือน (๑)	เงินประจำตำแหน่ง (๒)	๒๕๖๗	๒๕๖๘	๒๕๖๙	๒๕๖๗	๒๕๖๘	๒๕๖๙	๒๕๖๗	๒๕๖๘	๒๕๖๙	๒๕๖๗	๒๕๖๘	๒๕๖๙		
๕๕๗	ผู้ช่วยนักประชาสัมพันธ์		๑	๑	๒๑๑,๐๐๐	-	๑	๑	๑	-	-	-	๑๑,๖๕๐	๑๒,๒๒๐	๑๒,๖๐๐	๓๐๒,๖๕๐	๓๑๔,๗๖๐	๓๒๗,๓๖๐	(๒๕๒๕๐)	
๕๕๘	ผู้ช่วยนักประชาสัมพันธ์		๑	๑	๒๘๒,๓๖๐	-	๑	๑	๑	-	-	-	๑๑,๔๐๐	๑๑,๗๖๐	๑๒,๒๕๐	๒๙๓,๖๖๐	๓๐๕,๕๕๐	๓๑๗,๗๖๐	(๒๕๕๓๐)	
๕๕๙	ผู้ช่วยนักประชาสัมพันธ์		๑	๑	๒๑๑,๐๐๐	-	๑	๑	๑	-	-	-	๑๑,๖๕๐	๑๒,๒๒๐	๑๒,๖๐๐	๓๐๒,๖๕๐	๓๑๔,๗๖๐	๓๒๗,๓๖๐	(๒๕๒๕๐)	
๕๖๐	ผู้ช่วยนักประชาสัมพันธ์		๑	๑	๒๑๒,๐๕๐	-	๑	๑	๑	-	-	-	๑๑,๙๒๐	๑๒,๔๐๐	๑๒,๘๘๐	๒๙๔,๓๖๐	๓๐๖,๒๕๐	๓๒๑,๒๕๐	(๒๒๖๗๐)	
๕๖๑	ผู้ช่วยนักประชาสัมพันธ์		๑	๑	๒๑๔,๘๐๐	-	๑	๑	๑	-	-	-	๑๑,๐๕๐	๑๑,๕๒๐	๑๒,๐๐๐	๒๙๕,๘๕๐	๓๐๗,๓๖๐	๓๒๑,๒๕๐	(๒๒๙๐๐)	
๕๖๒	ผู้ช่วยเจ้าพนักงานประชาสัมพันธ์		๑	๑	๑๙๒,๐๐๐	-	๑	๑	๑	-	-	-	๗,๖๘๐	๘,๐๕๐	๘,๔๐๐	๑๙๙,๖๘๐	๒๐๗,๗๒๐	๒๑๖,๑๒๐	(ว่างเต็ม)	
๕๖๓	ผู้ช่วยเจ้าพนักงานธุรการ		๑	๑	๑๓๐,๐๘๐	-	๑	๑	๑	-	-	-	๕,๒๘๐	๕,๕๒๐	๕,๖๕๐	๑๓๕,๓๖๐	๑๔๐,๘๘๐	๑๔๖,๕๒๐	(๑๐๘๕๐)	
กองการศึกษา ศาสนาและวัฒนธรรม (๑๔)																				
๕๖๔	ผู้อำนวยการกองการศึกษา ศาสนา และวัฒนธรรม (นักบริหารงานการศึกษา)	กลาง	๑	๑	๕๑๙,๖๐๐	๑๓๔,๕๐๐	๑	๑	๑	-	-	-	๑๙,๕๖๐	๑๙,๕๖๐	๑๙,๖๘๐	๖๗๓,๕๖๐	๖๙๓,๑๒๐	๗๑๒,๘๐๐	(๔๓๓๐๐)	
๕๖๕	หัวหน้าฝ่ายบริหารงานการศึกษา (นักบริหารงานการศึกษา)	ต้น	๑	๐	๓๙๓,๖๐๐	๑๘,๐๐๐	๑	๑	๑	-	-	-	๑๓,๖๒๐	๑๓,๖๒๐	๑๓,๖๒๐	๔๒๕,๒๒๐	๔๓๘,๘๔๐	๔๕๒,๕๖๐	(ว่างเต็ม)	
๕๖๖	หัวหน้าฝ่ายส่งเสริมการศึกษา ศาสนาและวัฒนธรรม (นักบริหารงานการศึกษา)	ต้น	๑	๐	๓๙๓,๖๐๐	๑๘,๐๐๐	๑	๑	๑	-	-	-	๑๓,๖๒๐	๑๓,๖๒๐	๑๓,๖๒๐	๔๒๕,๒๒๐	๔๓๘,๘๔๐	๔๕๒,๕๖๐	(ว่างเต็ม)	
๕๖๗	นักจัดการงานทั่วไป	ป.ก./ช.ก.	๑	๑	๓๘๙,๕๐๐	-	๑	๑	๑	-	-	-	๑๓,๓๒๐	๑๓,๔๕๐	๑๓,๐๘๐	๔๐๒,๗๒๐	๔๑๖,๑๖๐	๔๒๙,๒๕๐	(๓๒๕๕๐)	
๕๖๘	นักจัดการงานทั่วไป	ป.ก./ช.ก.	๑	๑	๔๓๕,๗๒๐	-	๑	๑	๑	-	-	-	๑๓,๒๐๐	๑๓,๓๒๐	๑๓,๓๒๐	๔๔๘,๙๒๐	๔๖๒,๒๕๐	๔๗๕,๕๖๐	(๓๖๓๑๐)	
๕๖๙	นักจัดการงานทั่วไป	ป.ก./ช.ก.	๑	๑	๑๘๐,๗๒๐	-	๑	๑	๑	-	-	-	๙,๓๖๐	๙,๑๒๐	๘,๒๘๐	๑๙๐,๐๘๐	๑๙๙,๒๐๐	๒๐๗,๘๘๐	(๒๒๖๖๐)	
๕๗๐	นักจัดการงานทั่วไป	ป.ก./ช.ก.	๑	๑	๔๓๕,๗๒๐	-	๑	๑	๑	-	-	-	๑๓,๒๐๐	๑๓,๓๒๐	๑๓,๓๒๐	๔๔๘,๙๒๐	๔๖๒,๒๕๐	๔๗๕,๕๖๐	(๓๖๓๑๐)	
๕๗๑	นักจัดการงานทั่วไป	ป.ก./ช.ก.	๑	๑	๑๘๐,๗๒๐	-	๑	๑	๑	-	-	-	๙,๓๖๐	๙,๑๒๐	๘,๒๘๐	๑๙๐,๐๘๐	๑๙๙,๒๐๐	๒๐๗,๘๘๐	(๑๕๐๖๐)	
๕๗๒	นักวิชาการศึกษา	ป.ก./ช.ก.	๑	๑	๓๙๖,๐๐๐	-	๑	๑	๑	-	-	-	๑๓,๓๒๐	๑๓,๓๒๐	๑๓,๐๘๐	๔๐๙,๓๒๐	๔๒๒,๖๕๐	๔๓๕,๗๒๐	(๓๓๐๐๐)	
๕๗๓	นักวิชาการศึกษา	ป.ก./ช.ก.	๑	๐	๓๕๕,๓๒๐	-	๑	๑	๑	-	-	-	๑๒,๐๐๐	๑๒,๐๐๐	๑๒,๐๐๐	๓๖๗,๓๒๐	๓๗๙,๓๒๐	๓๙๑,๓๒๐	(ว่างเต็ม)	
๕๗๔	นักวิชาการศึกษา	ป.ก./ช.ก.	๑	๑	๓๕๖,๑๖๐	-	๑	๑	๑	-	-	-	๑๓,๓๒๐	๑๓,๐๘๐	๑๓,๔๕๐	๓๖๙,๕๘๐	๓๘๒,๕๖๐	๓๙๖,๐๐๐	(๒๕๖๘๐)	
๕๗๕	นักวิชาการศึกษา	ป.ก./ช.ก.	๑	๑	๓๐๕,๖๕๐	-	๑	๑	๑	-	-	-	๑๑,๘๘๐	๑๒,๒๕๐	๑๒,๙๖๐	๓๑๗,๕๒๐	๓๒๙,๗๖๐	๓๔๒,๗๒๐	(๒๕๔๗๐)	
๕๗๖	นักวิชาการศึกษา	ป.ก./ช.ก.	๑	๑	๒๒๙,๙๒๐	-	๑	๑	๑	-	-	-	๗,๖๘๐	๗,๖๘๐	๘,๔๐๐	๒๓๗,๖๐๐	๒๔๕,๒๘๐	๒๕๓,๖๘๐	(๑๕๑๖๐)	
๕๗๗	นักวิชาการศึกษา	ป.ก./ช.ก.	๑	๐	๓๕๕,๓๒๐	-	๑	๑	๑	-	-	-	๑๒,๐๐๐	๑๒,๐๐๐	๑๒,๐๐๐	๓๖๗,๓๒๐	๓๗๙,๓๒๐	๓๙๑,๓๒๐	(ว่างเต็ม)	
๕๗๘	นักวิชาการศึกษา	ป.ก./ช.ก.	๑	๐	๓๕๕,๓๒๐	-	๑	๑	๑	-	-	-	๑๒,๐๐๐	๑๒,๐๐๐	๑๒,๐๐๐	๓๖๗,๓๒๐	๓๗๙,๓๒๐	๓๙๑,๓๒๐	(ว่างเต็ม)	
๕๗๙	ศึกษานิเทศน์	ป.ก./ช.ก.	๑	๐	๓๕๕,๓๒๐	-	๑	๑	๑	-	-	-	๑๒,๐๐๐	๑๒,๐๐๐	๑๒,๐๐๐	๓๖๗,๓๒๐	๓๗๙,๓๒๐	๓๙๑,๓๒๐	(ว่างเต็ม)	
๕๘๐	เจ้าพนักงานธุรการ	ป.ก./ช.ก.	๑	๑	๑๗๖,๑๖๐	-	๑	๑	๑	-	-	-	๙,๐๐๐	๙,๒๒๐	๘,๗๖๐	๑๘๕,๑๒๐	๑๙๑,๐๕๐	๒๐๓,๐๕๐	(๑๕๖๘๐)	
๕๘๑	เจ้าพนักงานธุรการ	ป.ก./ช.ก.	๑	๑	๓๓๕,๕๒๐	-	๑	๑	๑	-	-	-	๑๑,๐๕๐	๑๑,๑๖๐	๑๑,๕๒๐	๓๔๖,๕๖๐	๓๕๗,๗๒๐	๓๖๙,๒๕๐	(๒๗๙๖๐)	
พนักงานจ้างตามภารกิจ																				
๕๘๒	ผู้ช่วยนักจัดการงานทั่วไป		๑	๑	๒๔๓,๐๐๐	-	๑	๑	๑	-	-	-	๙,๗๒๐	๑๐,๒๐๐	๑๐,๕๖๐	๒๕๒,๗๒๐	๒๖๒,๙๒๐	๒๗๓,๘๘๐	(๒๐๒๕๐)	
๕๘๓	ผู้ช่วยนักจัดการงานทั่วไป		๑	๑	๑๘๐,๐๐๐	-	๑	๑	๑	-	-	-	๗,๒๐๐	๗,๕๖๐	๗,๘๘๐	๑๘๗,๒๐๐	๑๙๔,๗๖๐	๒๐๒,๕๖๐	(๑๕๐๐๐)	
๕๘๔	ผู้ช่วยนักจัดการงานทั่วไป		๑	๐	-	-	๑	๑	๑	-	-	-	๗,๒๐๐	๗,๕๖๐	๗,๘๘๐	๑๘๗,๒๐๐	๑๙๔,๗๖๐	๒๐๒,๕๖๐	(๑๕๐๐๐)	
๕๘๕	ผู้ช่วยเจ้าพนักงานธุรการ		๑	๑	๑๔๙,๒๘๐	-	๑	๑	๑	-	-	-	๖,๐๐๐	๖,๒๕๐	๖,๕๐๐	๑๕๕,๒๘๐	๑๖๑,๕๒๐	๑๖๘,๐๐๐	(ว่างเต็ม)	
๕๘๖	ผู้ช่วยเจ้าพนักงานธุรการ		๑	๑	-	-	๑	๑	๑	-	-	-	๕,๕๒๐	๕,๗๖๐	๖,๐๐๐	๑๔๓,๕๒๐	๑๔๙,๒๘๐	๑๕๕,๒๘๐	(๑๕๑๐๐)	
ข้าราชการโรงเรียนวัดช่างทอง (บุญบำรุงราษฎร์)																				
๕๘๗	ผู้อำนวยการสถานศึกษา		๑	๐	-	-	๑	๑	๑	-	-	-	-	-	-	-	-	-	-	เงินอุดหนุน
๕๘๘	รองผู้อำนวยการสถานศึกษา		๑	๑	-	-	๑	๑	๑	-	-	-	-	-	-	-	-	-	-	เงินอุดหนุน
๕๘๙	ครู		๙	๖	-	-	๙	๙	๙	-	-	-	-	-	-	-	-	-	-	เงินอุดหนุน
๕๙๐	ครูผู้ช่วย		๓	๑	-	-	๓	๓	๓	-	-	-	-	-	-	-	-	-	-	เงินอุดหนุน
พนักงานจ้างตามภารกิจ																				
๕๙๑	ผู้ช่วยครูผู้ช่วย		๑	๐	๑๘๙,๖๐๐	-	๑	๑	๑	-	-	-	๗,๖๘๐	๗,๙๒๐	๘,๒๘๐	๑๙๗,๒๘๐	๒๐๕,๒๐๐	๒๑๓,๕๘๐	(ว่างเต็ม)	
๕๙๒	ผู้ช่วยครูผู้ช่วย		๑	๑	๒๗๙,๓๖๐	-	๑	๑	๑	-	-	-	๑๑,๖๘๐	๑๑,๖๘๐	๑๒,๑๒๐	๒๙๐,๖๕๐	๓๐๒,๒๘๐	๓๑๔,๕๐๐	(๒๓๒๘๐)	
๕๙๓	ผู้ช่วยครูผู้ช่วย		๑	๐	๑๘๙,๖๐๐	-	๑	๑	๑	-	-	-	๗,๖๘๐	๗,๙๒๐	๘,๒๘๐	๑๙๗,๒๘๐	๒๐๕,๒๐๐	๒๑๓,๕๘๐	(ว่างเต็ม)	
๕๙๔	ผู้ช่วยครูผู้ช่วย		๑	๑	๑๘๐,๐๐๐	-	๑	๑	๑	-	-	-	๗,๒๐๐	๗,๕๖๐	๗,๘๘๐	๑๘๗,๒๐๐	๑๙๔,๗๖๐	๒๐๒,๕๖๐	(๑๕๐๐๐)	

ที่	ชื่อสายงาน	ระดับตำแหน่ง	จำนวนทั้งหมด	จำนวนที่มีอยู่ในปัจจุบัน			อัตราค่าแรงที่คาดว่าจะต้องมี ในระยะเวลา ๓ ปีข้างหน้า			อัตราค่าจ้างคน เพิ่ม/ลด			ค่าใช้จ่ายที่เพิ่มขึ้น (๓)			ค่าใช้จ่ายรวม (๔)			หมายเหตุ	
				จำนวน (คน)	เงินเดือน (๑)	เงินประจำตำแหน่ง (๒)	๒๕๖๗	๒๕๖๘	๒๕๖๙	๒๕๖๗	๒๕๖๘	๒๕๖๙	๒๕๖๗	๒๕๖๘	๒๕๖๙	๒๕๖๗	๒๕๖๘	๒๕๖๙		
๕๙๕	ผู้ช่วยครูผู้ช่วย		๑	๑	๒๑๘,๐๕๐	-	๑	๑	๑	-	-	-	๘,๖๖๐	๙,๑๒๐	๙,๕๘๐	๒๒๖,๘๐๐	๒๓๕,๙๒๐	๒๔๕,๕๐๐	(๑๘๑๗๐)	
๕๙๖	ผู้ช่วยครูผู้ช่วย		๑	๑	๒๐๙,๗๖๐	-	๑	๑	๑	-	-	-	๘,๕๐๐	๘,๙๖๐	๙,๑๒๐	๒๑๘,๑๖๐	๒๒๖,๙๒๐	๒๓๖,๐๕๐	(๑๗๕๘๐)	
๕๙๗	ผู้ช่วยครูผู้ช่วย		๑	๐	๑๘๙,๖๐๐	-	๑	๑	๑	-	-	-	๗,๖๘๐	๗,๙๒๐	๘,๒๘๐	๑๙๗,๒๘๐	๒๐๕,๒๐๐	๒๑๓,๕๘๐	(ว่างเต็ม)	
๕๙๘	ผู้ช่วยครูผู้ช่วย		๑	๐	๑๘๙,๖๐๐	-	๑	๑	๑	-	-	-	๗,๖๘๐	๗,๙๒๐	๘,๒๘๐	๑๙๗,๒๘๐	๒๐๕,๒๐๐	๒๑๓,๕๘๐	(ว่างเต็ม)	
๕๙๙	ผู้ช่วยครูผู้ช่วย		๑	๑	๑๘๐,๐๐๐	-	๑	๑	๑	-	-	-	๗,๒๐๐	๗,๕๖๐	๗,๘๐๐	๑๘๗,๒๐๐	๑๙๔,๗๖๐	๒๐๒,๕๖๐	(๑๕๐๐๐)	
๖๐๐	ผู้ช่วยครูผู้ช่วย		๑	๐	๑๘๙,๖๐๐	-	๑	๑	๑	-	-	-	๗,๖๘๐	๗,๙๒๐	๘,๒๘๐	๑๙๗,๒๘๐	๒๐๕,๒๐๐	๒๑๓,๕๘๐	(ว่างเต็ม)	
๖๐๑	ผู้ช่วยครูผู้ช่วย		๑	๐	๑๘๙,๖๐๐	-	๑	๑	๑	-	-	-	๗,๖๘๐	๗,๙๒๐	๘,๒๘๐	๑๙๗,๒๘๐	๒๐๕,๒๐๐	๒๑๓,๕๘๐	(ว่างเต็ม)	
๖๐๒	ผู้ช่วยครูผู้ช่วย		๑	๐	๑๘๙,๖๐๐	-	๑	๑	๑	-	-	-	๗,๖๘๐	๗,๙๒๐	๘,๒๘๐	๑๙๗,๒๘๐	๒๐๕,๒๐๐	๒๑๓,๕๘๐	(ว่างเต็ม)	
๖๐๓	ผู้ช่วยครูผู้ช่วย		๑	๐	๑๘๙,๖๐๐	-	๑	๑	๑	-	-	-	๗,๖๘๐	๗,๙๒๐	๘,๒๘๐	๑๙๗,๒๘๐	๒๐๕,๒๐๐	๒๑๓,๕๘๐	(ว่างเต็ม)	
๖๐๔	ผู้ช่วยครูผู้ช่วย		๑	๐	๑๘๙,๖๐๐	-	๑	๑	๑	-	-	-	๗,๖๘๐	๗,๙๒๐	๘,๒๘๐	๑๙๗,๒๘๐	๒๐๕,๒๐๐	๒๑๓,๕๘๐	(ว่างเต็ม)	
๖๐๕	ผู้ช่วยครูผู้ช่วย		๑	๐	๑๘๙,๖๐๐	-	๑	๑	๑	-	-	-	๗,๖๘๐	๗,๙๒๐	๘,๒๘๐	๑๙๗,๒๘๐	๒๐๕,๒๐๐	๒๑๓,๕๘๐	(ว่างเต็ม)	
๖๐๖	ผู้ช่วยนักวิชาการเงินและบัญชี		๑	๑	๑๘๐,๐๐๐	-	๑	๑	๑	-	-	-	๗,๒๐๐	๗,๕๖๐	๗,๘๐๐	๑๘๗,๒๐๐	๑๙๔,๗๖๐	๒๐๒,๕๖๐	(๑๕๐๐๐)	
๖๐๗	ผู้ช่วยนักวิชาการพิเศษ		๑	๑	๑๘๐,๐๐๐	-	๑	๑	๑	-	-	-	๗,๒๐๐	๗,๕๖๐	๗,๘๐๐	๑๘๗,๒๐๐	๑๙๔,๗๖๐	๒๐๒,๕๖๐	(๑๕๐๐๐)	
๖๐๘	พนักงานขับรถยนต์		๑	๑	๑๑๒,๘๐๐	-	๑	๑	๑	-	-	-	๔,๕๖๐	๔,๙๒๐	๕,๒๘๐	๑๑๗,๒๐๐	๑๒๒,๑๖๐	๑๒๗,๐๘๐	(ว่างเต็ม)	
๖๐๙	ผู้ช่วยเจ้าพนักงานธุรการ		๑	๑	๑๗๓,๐๕๐	-	๑	๑	๑	-	-	-	๗,๒๐๐	๗,๕๖๐	๗,๘๐๐	๑๘๗,๒๐๐	๑๙๔,๗๖๐	๒๐๒,๕๖๐	(๑๕๕๐๐)	
๖๑๐	ผู้ช่วยเจ้าพนักงานธุรการ		๑	๐	๑๓๘,๐๐๐	-	๑	๑	๑	-	-	-	๕,๕๒๐	๕,๗๖๐	๖,๐๐๐	๑๔๓,๕๒๐	๑๔๙,๒๘๐	๑๕๕,๒๘๐	(ว่างเต็ม)	
	พนักงานจ้างทั่วไป																			
๖๑๑	ภารโรง		๑	๑	๑๐๘,๐๐๐	-	๑	๑	๑	-	-	-	-	-	-	๑๐๘,๐๐๐	๑๐๘,๐๐๐	๑๐๘,๐๐๐	(๙๐๐๐)	
๖๑๒	ภารโรง		๑	๑	๑๐๘,๐๐๐	-	๑	๑	๑	-	-	-	-	-	-	๑๐๘,๐๐๐	๑๐๘,๐๐๐	๑๐๘,๐๐๐	(๙๐๐๐)	
๖๑๓	ภารโรง		๑	๑	๑๐๘,๐๐๐	-	๑	๑	๑	-	-	-	-	-	-	๑๐๘,๐๐๐	๑๐๘,๐๐๐	๑๐๘,๐๐๐	(๙๐๐๐)	
	โรงเรียนวัดปากคาเจริญวิทยา																			
๖๑๔	ผู้อำนวยการสถานศึกษา		๑	๐	-	-	๑	๑	๑	-	-	-	-	-	-	-	-	-	-	เงินอุดหนุน
๖๑๕	รองผู้อำนวยการสถานศึกษา		๑	๐	-	-	๑	๑	๑	-	-	-	-	-	-	-	-	-	-	เงินอุดหนุน
๖๑๖	รองผู้อำนวยการสถานศึกษา		๑	๑	-	-	๑	๑	๑	-	-	-	-	-	-	-	-	-	-	เงินอุดหนุน
๖๑๗	รองผู้อำนวยการสถานศึกษา		๑	๑	-	-	๑	๑	๑	-	-	-	-	-	-	-	-	-	-	เงินอุดหนุน
๖๑๘	ครู		๕๒	๔๑	-	-	๕๒	๕๒	๕๒	-	-	-	-	-	-	-	-	-	-	เงินอุดหนุน
๖๑๙	ครูผู้ช่วย		๓	๐	-	-	๓	๓	๓	-	-	-	-	-	-	-	-	-	-	เงินอุดหนุน
	พนักงานจ้างตามภารกิจ																			
๖๒๐	ผู้ช่วยครูผู้ช่วย		๑	๑	๑๘๙,๖๐๐	-	๑	๑	๑	-	-	-	๗,๖๘๐	๗,๙๒๐	๘,๒๘๐	๑๙๗,๒๘๐	๒๐๕,๒๐๐	๒๑๓,๕๘๐	(๑๕๘๐๐)	
๖๒๑	ผู้ช่วยครูผู้ช่วย		๑	๑	๑๘๙,๖๐๐	-	๑	๑	๑	-	-	-	๗,๖๘๐	๗,๙๒๐	๘,๒๘๐	๑๙๗,๒๘๐	๒๐๕,๒๐๐	๒๑๓,๕๘๐	(๑๕๘๐๐)	
๖๒๒	ผู้ช่วยครูผู้ช่วย		๑	๑	๒๐๖,๔๐๐	-	๑	๑	๑	-	-	-	๘,๒๘๐	๘,๖๔๐	๙,๐๐๐	๒๑๕,๖๘๐	๒๒๓,๓๒๐	๒๓๑,๓๒๐	(๑๗๒๐๐)	
๖๒๓	ผู้ช่วยครูผู้ช่วย		๑	๑	๒๐๔,๖๐๐	-	๑	๑	๑	-	-	-	๘,๒๘๐	๘,๕๒๐	๘,๘๘๐	๒๑๒,๘๘๐	๒๒๑,๕๒๐	๒๒๙,๕๒๐	(๑๗๐๕๐)	
๖๒๔	ผู้ช่วยครูผู้ช่วย		๑	๑	๒๘๗,๕๒๐	-	๑	๑	๑	-	-	-	๑๑,๕๒๐	๑๒,๐๐๐	๑๒,๕๘๐	๒๙๙,๐๕๐	๓๑๑,๐๕๐	๓๒๓,๕๒๐	(๒๓๙๖๐)	
๖๒๕	ผู้ช่วยครูผู้ช่วย		๑	๑	๒๘๗,๕๒๐	-	๑	๑	๑	-	-	-	๑๑,๕๒๐	๑๒,๐๐๐	๑๒,๕๘๐	๒๙๙,๐๕๐	๓๑๑,๐๕๐	๓๒๓,๕๒๐	(๒๓๙๖๐)	
๖๒๖	ผู้ช่วยครูผู้ช่วย		๑	๐	๑๘๙,๖๐๐	-	๑	๑	๑	-	-	-	๗,๖๘๐	๗,๙๒๐	๘,๒๘๐	๑๙๗,๒๘๐	๒๐๕,๒๐๐	๒๑๓,๕๘๐	(ว่างเต็ม)	
๖๒๗	ผู้ช่วยครูผู้ช่วย		๑	๑	๒๗๙,๓๖๐	-	๑	๑	๑	-	-	-	๑๑,๒๘๐	๑๑,๖๔๐	๑๒,๑๒๐	๒๙๐,๖๔๐	๓๐๒,๒๘๐	๓๑๔,๔๐๐	(๒๓๒๘๐)	
๖๒๘	ผู้ช่วยครูผู้ช่วย		๑	๐	๑๘๙,๖๐๐	-	๑	๑	๑	-	-	-	๗,๖๘๐	๗,๙๒๐	๘,๒๘๐	๑๙๗,๒๘๐	๒๐๕,๒๐๐	๒๑๓,๕๘๐	(ว่างเต็ม)	
๖๒๙	ผู้ช่วยครูผู้ช่วย		๑	๑	๒๙๕,๘๐๐	-	๑	๑	๑	-	-	-	๑๑,๘๘๐	๑๒,๓๖๐	๑๒,๘๔๐	๓๐๗,๖๘๐	๓๑๖,๐๕๐	๓๒๖,๘๘๐	(๒๒๖๕๐)	
๖๓๐	ผู้ช่วยครูผู้ช่วย		๑	๐	๑๘๙,๖๐๐	-	๑	๑	๑	-	-	-	๗,๖๘๐	๗,๙๒๐	๘,๒๘๐	๑๙๗,๒๘๐	๒๐๕,๒๐๐	๒๑๓,๕๘๐	(ว่างเต็ม)	
๖๓๑	ผู้ช่วยครูผู้ช่วย		๑	๑	๑๘๐,๐๐๐	-	๑	๑	๑	-	-	-	๗,๒๐๐	๗,๕๖๐	๗,๘๐๐	๑๘๗,๒๐๐	๑๙๔,๗๖๐	๒๐๒,๕๖๐	(๑๕๐๐๐)	
๖๓๒	ผู้ช่วยครูผู้ช่วย		๑	๐	๑๘๙,๖๐๐	-	๑	๑	๑	-	-	-	๗,๖๘๐	๗,๙๒๐	๘,๒๘๐	๑๙๗,๒๘๐	๒๐๕,๒๐๐	๒๑๓,๕๘๐	(ว่างเต็ม)	
๖๓๓	ผู้ช่วยครูผู้ช่วย		๑	๑	๒๗๗,๕๖๐	-	๑	๑	๑	-	-	-	๑๑,๑๖๐	๑๑,๖๔๐	๑๒,๑๒๐	๒๘๘,๗๒๐	๓๐๐,๓๖๐	๓๑๒,๘๘๐	(๒๓๑๓๐)	

ที่	ชื่อสายงาน	ระดับ ตำแหน่ง	จำนวน ทั้งหมด	จำนวนที่มีอยู่ในปัจจุบัน			อัตราค่าแรงที่คาดว่าจะต้องมี ในระยะเวลา ๓ ปีข้างหน้า			อัตรากำลังคน เพิ่ม/ลด			ค่าใช้จ่ายที่เพิ่มขึ้น (๓)			ค่าใช้จ่ายรวม (๔)			หมายเหตุ	
				จำนวน (คน)	เงินเดือน (๑)	เงินประจำ ตำแหน่ง (๒)	๒๕๖๗	๒๕๖๘	๒๕๖๙	๒๕๖๗	๒๕๖๘	๒๕๖๙	๒๕๖๗	๒๕๖๘	๒๕๖๙	๒๕๖๗	๒๕๖๘	๒๕๖๙		
๖๗๖	ผู้ช่วยเจ้าพนักงานธุรการ		๑	๑	๑๓๘,๐๐๐	-	๑	๑	๑	-	-	-	๕,๕๒๐	๕,๗๖๐	๖,๐๐๐	๑๔๓,๕๒๐	๑๔๙,๒๘๐	๑๕๕,๒๘๐	(๑๕๕๐๐)	
๖๗๗	ผู้ช่วยเจ้าพนักงานพัสดุ		๑	๑	๑๕๔,๖๘๐	-	๑	๑	๑	-	-	-	๖,๒๔๐	๖,๔๘๐	๖,๗๒๐	๑๖๐,๙๒๐	๑๖๗,๔๐๐	๑๗๔,๑๒๐	(๑๒๘๘๐)	
๖๗๘	ผู้ช่วยเจ้าพนักงานการเงินและบัญชี		๑	๐	๑๓๘,๐๐๐	-	๑	๑	๑	-	-	-	๕,๕๒๐	๕,๗๖๐	๖,๐๐๐	๑๔๓,๕๒๐	๑๔๙,๒๘๐	๑๕๕,๒๘๐	(ว่างเต็ม)	
๖๗๙	ผู้ช่วยเจ้าพนักงานการเงินและบัญชี		๑	๑	๑๗๔,๓๖๐	-	๑	๑	๑	-	-	-	๗,๐๘๐	๗,๓๒๐	๗,๕๖๐	๑๘๑,๔๔๐	๑๘๘,๗๖๐	๑๙๖,๓๒๐	(๑๕๕๓๐)	
๖๘๐	ผู้ช่วยเจ้าพนักงานโสตทัศนศึกษา		๑	๐	๑๓๘,๐๐๐	-	๑	๑	๑	-	-	-	๕,๕๒๐	๕,๗๖๐	๖,๐๐๐	๑๔๓,๕๒๐	๑๔๙,๒๘๐	๑๕๕,๒๘๐	(ว่างเต็ม)	
๖๘๑	ผู้ช่วยนักวิชาการเงินและบัญชี		๑	๑	๑๘๐,๐๐๐	-	๑	๑	๑	-	-	-	๗,๒๐๐	๗,๕๖๐	๗,๘๐๐	๑๘๗,๒๐๐	๑๙๔,๗๖๐	๒๐๒,๕๖๐	(๑๕๐๐๐)	
๖๘๒	ผู้ช่วยนักวิชาการพัสดุ		๑	๐	๑๘๐,๐๐๐	-	๑	๑	๑	-	-	-	๗,๒๐๐	๗,๕๖๐	๗,๘๐๐	๑๘๗,๒๐๐	๑๙๔,๗๖๐	๒๐๒,๕๖๐	(ว่างเต็ม)	
๖๘๓	พนักงานขับรถยนต์		๑	๑	๑๑๒,๘๐๐	-	๑	๑	๑	-	-	-	๔,๕๖๐	๔,๘๐๐	๕,๐๔๐	๑๑๗,๓๖๐	๑๒๒,๑๖๐	๑๒๗,๐๘๐	(๙๔๐๐)	
	พนักงานจ้างทั่วไป																			
๖๘๔	ภารโรง		๑	๑	๑๐๘,๐๐๐	-	๑	๑	๑	-	-	-	-	-	-	๑๐๘,๐๐๐	๑๐๘,๐๐๐	๑๐๘,๐๐๐	(๙๐๐๐)	
๖๘๕	ภารโรง		๑	๑	๑๐๘,๐๐๐	-	๑	๑	๑	-	-	-	-	-	-	๑๐๘,๐๐๐	๑๐๘,๐๐๐	๑๐๘,๐๐๐	(๙๐๐๐)	
๖๘๖	ภารโรง		๑	๑	๑๐๘,๐๐๐	-	๑	๑	๑	-	-	-	-	-	-	๑๐๘,๐๐๐	๑๐๘,๐๐๐	๑๐๘,๐๐๐	(๙๐๐๐)	
๖๘๗	ภารโรง		๑	๑	๑๐๘,๐๐๐	-	๑	๑	๑	-	-	-	-	-	-	๑๐๘,๐๐๐	๑๐๘,๐๐๐	๑๐๘,๐๐๐	(๙๐๐๐)	
๖๘๘	ภารโรง		๑	๐	๑๐๘,๐๐๐	-	๑	๑	๑	-	-	-	-	-	-	๑๐๘,๐๐๐	๑๐๘,๐๐๐	๑๐๘,๐๐๐	(๙๐๐๐)	
๖๘๙	ภารโรง		๑	๐	๑๐๘,๐๐๐	-	๑	๑	๑	-	-	-	-	-	-	๑๐๘,๐๐๐	๑๐๘,๐๐๐	๑๐๘,๐๐๐	(๙๐๐๐)	
	ศูนย์พัฒนาเด็กเล็กโรงเรียนวัดช่างทอง (บุญบำรุงราษฎร์)																			
๖๙๐	ผู้อำนวยการศูนย์พัฒนาเด็กเล็ก		๑	๐	-	-	๑	๑	๑	-	-	-	-	-	-	-	-	-	-	เงินอุดหนุน
๖๙๑	ครู		๑	๑	-	-	๑	๑	๑	-	-	-	-	-	-	-	-	-	-	เงินอุดหนุน
	พนักงานจ้างตามภารกิจ																			
๖๙๒	ผู้ช่วยครูผู้ช่วย		๑	๐	๑๘๙,๖๐๐	-	๑	๑	๑	-	-	-	๗,๖๘๐	๗,๙๒๐	๘,๒๘๐	๑๙๗,๒๘๐	๒๐๕,๒๐๐	๒๑๓,๔๘๐	(ว่างเต็ม)	
๖๙๓	ผู้ช่วยครูผู้ช่วย		๑	๐	๑๘๙,๖๐๐	-	๑	๑	๑	-	-	-	๗,๖๘๐	๗,๙๒๐	๘,๒๘๐	๑๙๗,๒๘๐	๒๐๕,๒๐๐	๒๑๓,๔๘๐	(ว่างเต็ม)	
๖๙๔	ผู้ดูแลเด็ก		๑	๐	๑๑๒,๘๐๐	-	๑	๑	๑	-	-	-	๔,๕๖๐	๔,๘๐๐	๕,๐๔๐	๑๑๗,๓๖๐	๑๒๒,๑๖๐	๑๒๗,๐๘๐	(ว่างเต็ม)	
	พนักงานจ้างทั่วไป																			
๖๙๕	พนักงานทำความสะอาด		๑	๑	๑๐๘,๐๐๐	-	๑	๑	๑	-	-	-	-	-	-	๑๐๘,๐๐๐	๑๐๘,๐๐๐	๑๐๘,๐๐๐	(๙๐๐๐)	
๖๙๖	พนักงานทำความสะอาด		๑	๑	๑๐๘,๐๐๐	-	๑	๑	๑	-	-	-	-	-	-	๑๐๘,๐๐๐	๑๐๘,๐๐๐	๑๐๘,๐๐๐	(๙๐๐๐)	
	ศูนย์พัฒนาเด็กเล็กวัดโคกโคเตน																			
๖๙๗	ผู้อำนวยการศูนย์พัฒนาเด็กเล็ก		๑	๐	-	-	๑	๑	๑	-	-	-	-	-	-	-	-	-	-	เงินอุดหนุน
๖๙๘	ครู		๑	๑	-	-	๑	๑	๑	-	-	-	-	-	-	-	-	-	-	เงินอุดหนุน
	พนักงานจ้างตามภารกิจ																			
๖๙๙	ผู้ช่วยครูผู้ช่วย		๑	๑	๒๐๙,๘๘๐	-	๑	๑	๑	-	-	-	๘,๔๐๐	๘,๗๖๐	๙,๑๒๐	๒๑๘,๒๘๐	๒๒๗,๐๔๐	๒๓๖,๑๖๐	(๑๗๔๙๐)	
๗๐๐	ผู้ช่วยครูผู้ช่วย		๑	๐	๑๘๙,๖๐๐	-	๑	๑	๑	-	-	-	๗,๖๘๐	๗,๙๒๐	๘,๒๘๐	๑๙๗,๒๘๐	๒๐๕,๒๐๐	๒๑๓,๔๘๐	(ว่างเต็ม)	
๗๐๑	ผู้ดูแลเด็ก		๑	๑	๑๗๓,๒๘๐	-	๑	๑	๑	-	-	-	๖,๙๖๐	๗,๒๐๐	๗,๕๖๐	๑๘๐,๒๔๐	๑๘๗,๕๖๐	๑๙๕,๑๒๐	(๑๕๔๔๐)	
	ศูนย์พัฒนาเด็กเล็กโรงเรียนชายนาวพัฒนา																			
๗๐๒	ผู้อำนวยการศูนย์พัฒนาเด็กเล็ก		๑	๐	-	-	๑	๑	๑	-	-	-	-	-	-	-	-	-	-	เงินอุดหนุน
๗๐๓	ครูชำนาญการ		๑	๑	-	-	๑	๑	๑	-	-	-	-	-	-	-	-	-	-	เงินอุดหนุน
	พนักงานจ้างตามภารกิจ																			
๗๐๔	ผู้ช่วยครูผู้ช่วย		๑	๐	๑๘๙,๖๐๐	-	๑	๑	๑	-	-	-	๗,๖๘๐	๗,๙๒๐	๘,๒๘๐	๑๙๗,๒๘๐	๒๐๕,๒๐๐	๒๑๓,๔๘๐	(ว่างเต็ม)	
	ศูนย์พัฒนาเด็กเล็กโรงเรียนวัดโพธิ์																			
๗๐๕	ผู้อำนวยการศูนย์พัฒนาเด็กเล็ก		๑	๐	-	-	๑	๑	๑	-	-	-	-	-	-	-	-	-	-	เงินอุดหนุน
๗๐๖	ครูชำนาญการ		๑	๑	-	-	๑	๑	๑	-	-	-	-	-	-	-	-	-	-	เงินอุดหนุน
	พนักงานจ้างตามภารกิจ																			
๗๐๗	ผู้ช่วยครูผู้ช่วย		๑	๐	๑๘๙,๖๐๐	-	๑	๑	๑	-	-	-	๗,๖๘๐	๗,๙๒๐	๘,๒๘๐	๑๙๗,๒๘๐	๒๐๕,๒๐๐	๒๑๓,๔๘๐	(ว่างเต็ม)	

ที่	ชื่อสายงาน	ระดับ	ตำแหน่ง	จำนวนทั้งหมด	จำนวนที่มีอยู่ในปัจจุบัน			อัตราค่าแรงที่คาดว่าจะต้องมี ในระยะเวลา ๓ ปีข้างหน้า			อัตรากำลังคน เพิ่ม/ลด			ค่าใช้จ่ายที่เพิ่มขึ้น (๓)			ค่าใช้จ่ายรวม (๔)			หมายเหตุ	
					จำนวน (คน)	เงินเดือน (๑)	เงินประจำ ตำแหน่ง (๒)	๒๕๖๗	๒๕๖๘	๒๕๖๙	๒๕๖๗	๒๕๖๘	๒๕๖๙	๒๕๖๗	๒๕๖๘	๒๕๖๙	๒๕๖๗	๒๕๖๘	๒๕๖๙		
	ศูนย์พัฒนาเด็กเล็กโรงเรียนบ้านช้าง																				
๗๐๘	ผู้อำนวยการศูนย์พัฒนาเด็กเล็ก			๑	๐	-	-	๑	๑	๑	-	-	-	-	-	-	-	-	-	-	เงินอุดหนุน
๗๐๙	ครูชำนาญการ			๑	๑	-	-	๑	๑	๑	-	-	-	-	-	-	-	-	-	-	เงินอุดหนุน
	พนักงานจ้างตามภารกิจ																				
๗๑๐	ผู้ช่วยครูผู้ช่วย			๑	๐	๑๘๙,๖๐๐	-	๑	๑	๑	-	-	-	๗,๖๘๐	๗,๙๒๐	๘,๒๘๐	๑๙๗,๒๘๐	๒๐๕,๒๐๐	๒๑๓,๔๘๐	(ว่างเต็ม)	
	ศูนย์พัฒนาเด็กเล็กโรงเรียนวัดตะบอง (ธรรมาภิรมอุปถัมภ์)																				
๗๑๑	ผู้อำนวยการศูนย์พัฒนาเด็กเล็ก			๑	๐	-	-	๑	๑	๑	-	-	-	-	-	-	-	-	-	-	เงินอุดหนุน
๗๑๒	ครูชำนาญการ			๑	๑	-	-	๑	๑	๑	-	-	-	-	-	-	-	-	-	-	เงินอุดหนุน
	พนักงานจ้างตามภารกิจ																				
๗๑๓	ผู้ช่วยครูผู้ช่วย			๑	๐	๑๘๙,๖๐๐	-	๑	๑	๑	-	-	-	๗,๖๘๐	๗,๙๒๐	๘,๒๘๐	๑๙๗,๒๘๐	๒๐๕,๒๐๐	๒๑๓,๔๘๐	(ว่างเต็ม)	
	ศูนย์พัฒนาเด็กเล็กโรงเรียนวัดแก้วตา (สุนทรนิมิตประชาสรรค์)																				
๗๑๔	ผู้อำนวยการศูนย์พัฒนาเด็กเล็ก			๑	๐	-	-	๑	๑	๑	-	-	-	-	-	-	-	-	-	-	เงินอุดหนุน
๗๑๕	ครูชำนาญการ			๑	๐	-	-	๑	๑	๑	-	-	-	-	-	-	-	-	-	-	เงินอุดหนุน
	พนักงานจ้างตามภารกิจ																				
๗๑๖	ผู้ช่วยครูผู้ช่วย			๑	๐	๑๘๙,๖๐๐	-	๑	๑	๑	-	-	-	๗,๖๘๐	๗,๙๒๐	๘,๒๘๐	๑๙๗,๒๘๐	๒๐๕,๒๐๐	๒๑๓,๔๘๐	(ว่างเต็ม)	
๗๑๗	ผู้ช่วยครูผู้ช่วย			๑	๐	๑๘๙,๖๐๐	-	๑	๑	๑	-	-	-	๗,๖๘๐	๗,๙๒๐	๘,๒๘๐	๑๙๗,๒๘๐	๒๐๕,๒๐๐	๒๑๓,๔๘๐	(ว่างเต็ม)	
	ศูนย์พัฒนาเด็กเล็กโรงเรียนวัดอุโลม (วิสุทธิอนุสรณ์)																				
๗๑๘	ผู้อำนวยการศูนย์พัฒนาเด็กเล็ก			๑	๐	-	-	๑	๑	๑	-	-	-	-	-	-	-	-	-	-	เงินอุดหนุน
๗๑๙	ครูชำนาญการ			๑	๑	-	-	๑	๑	๑	-	-	-	-	-	-	-	-	-	-	เงินอุดหนุน
	พนักงานจ้างตามภารกิจ																				
๗๒๐	ผู้ช่วยครูผู้ช่วย			๑	๐	๑๘๙,๖๐๐	-	๑	๑	๑	-	-	-	๗,๖๘๐	๗,๙๒๐	๘,๒๘๐	๑๙๗,๒๘๐	๒๐๕,๒๐๐	๒๑๓,๔๘๐	(ว่างเต็ม)	
	ศูนย์พัฒนาเด็กเล็กโรงเรียนวัดสง่างาม																				
๗๒๑	ผู้อำนวยการศูนย์พัฒนาเด็กเล็ก			๑	๐	-	-	๑	๑	๑	-	-	-	-	-	-	-	-	-	-	เงินอุดหนุน
๗๒๒	ครู			๑	๑	-	-	๑	๑	๑	-	-	-	-	-	-	-	-	-	-	เงินอุดหนุน
	พนักงานจ้างตามภารกิจ																				
๗๒๓	ผู้ช่วยครูผู้ช่วย			๑	๐	๑๘๙,๖๐๐	-	๑	๑	๑	-	-	-	๗,๖๘๐	๗,๙๒๐	๘,๒๘๐	๑๙๗,๒๘๐	๒๐๕,๒๐๐	๒๑๓,๔๘๐	(ว่างเต็ม)	
	โรงเรียนอนุบาลศูนย์ศิลปาชีพหนองปรือในพระราชูปถัมภ์																				
๗๒๔	ผู้อำนวยการสถานศึกษา			๑	๐	-	-	๑	๑	๑	๑	-	-	-	-	-	-	-	-	-	เมื่อได้รับแจ้งการชี้
๗๒๕	ครูผู้ช่วย			๘	๐	-	-	๘	๘	๘	๘	-	-	-	-	-	-	-	-	-	เมื่อได้รับแจ้งการชี้
	พนักงานจ้างตามภารกิจ																				
๗๒๖	ผู้ช่วยนักจัดการงานทั่วไป			๑	๐	-	-	๑	๑	๑	๑	-	-	๑๘๐,๐๐๐	๗,๒๐๐	๗,๕๖๐	๑๘๐,๐๐๐	๑๘๗,๒๐๐	๑๙๔,๗๖๐	กำหนดเพิ่ม	
	พนักงานจ้างทั่วไป																				
๗๒๗	ภารโรง			๑	๐	-	-	๑	๑	๑	๑	-	-	๑๐๘,๐๐๐			๑๐๘,๐๐๐	๑๐๘,๐๐๐	๑๐๘,๐๐๐	กำหนดเพิ่ม	
	กองสวัสดิการและสังคม (๑๑)																				
๗๒๘	ผู้อำนวยการกองสวัสดิการสังคม (นักบริหารงานทั่วไป)	กลาง		๑	๐	๕๓๘,๒๐๐	๑๓๔,๔๐๐	๑	๑	๑	-	-	-	๑๙,๒๐๐	๑๙,๒๐๐	๑๙,๒๐๐	๖๙๑,๘๐๐	๗๑๑,๐๐๐	๗๓๐,๒๐๐	(ว่างเต็ม)	
๗๒๙	หัวหน้าฝ่ายสังคมสงเคราะห์ (นักบริหารงานทั่วไป)	ต้น		๑	๑	๕๗๕,๘๘๐	๑๘๐,๐๐๐	๑	๑	๑	-	-	-	๑๗,๘๘๐	๑๘,๒๘๐	๒๐,๔๐๐	๖๑๑,๗๖๐	๖๒๖,๐๘๐	๖๔๖,๔๘๐	(๔๗๙๙๐)	
๗๓๐	หัวหน้าฝ่ายพัฒนาชุมชน (นักบริหารงานทั่วไป)	ต้น		๑	๐	๓๙๓,๖๐๐	๑๘๐,๐๐๐	๑	๑	๑	-	-	-	๑๓,๖๒๐	๑๓,๖๒๐	๑๓,๖๒๐	๕๒๕,๒๒๐	๕๓๘,๘๔๐	๕๕๒,๔๖๐	(ว่างเต็ม)	
๗๓๑	นักจัดการงานทั่วไป	ปก./ชก.		๑	๑	๔๕๕,๕๒๐	-	๑	๑	๑	-	-	-	๑๓,๔๔๐	๑๔,๑๖๐	๑๕,๘๘๐	๔๖๘,๙๖๐	๔๘๓,๑๒๐	๔๙๘,๖๐๐	(๓๗๖๖๐)	
๗๓๒	นักจัดการงานทั่วไป	ปก./ชก.		๑	๐	๓๕๕,๓๒๐	-	๑	๑	๑	-	-	-	๑๒,๐๐๐	๑๒,๐๐๐	๑๒,๐๐๐	๓๖๗,๓๒๐	๓๗๙,๓๒๐	๓๙๑,๓๒๐	(ว่างเต็ม)	
๗๓๓	นักจัดการงานทั่วไป	ปก./ชก.		๑	๑	๔๑๖,๑๖๐	-	๑	๑	๑	-	-	-	๑๓,๐๘๐	๑๓,๐๘๐	๑๓,๒๐๐	๔๒๒,๒๔๐	๔๓๖,๓๒๐	๔๕๕,๕๒๐	(๓๔๖๘๐)	
๗๓๔	นักจัดการงานทั่วไป	ปก./ชก.		๑	๑	๓๑๑,๖๔๐	-	๑	๑	๑	-	-	-	๑๒,๑๒๐	๑๒,๒๐๐	๑๒,๙๖๐	๓๒๓,๗๖๐	๓๓๖,๓๖๐	๓๔๙,๓๒๐	(๒๕๙๗๐)	
๗๓๕	นักจัดการงานทั่วไป	ปก./ชก.		๑	๑	๑๘๐,๗๒๐	-	๑	๑	๑	-	-	-	๙,๓๖๐	๙,๑๒๐	๘,๒๘๐	๑๙๐,๐๘๐	๑๙๙,๒๐๐	๒๐๗,๘๘๐	(๑๕๐๖๐)	

ที่	ชื่อสายงาน	ระดับตำแหน่ง	จำนวนทั้งหมด	จำนวนที่มีอยู่ในปัจจุบัน			อัตราค่าแรงที่คาดว่าจะต้องมีในระยะเวลา ๓ ปีข้างหน้า			อัตราค่าจ้างคนเพิ่ม/ลด			ค่าใช้จ่ายที่เพิ่มขึ้น (๓)			ค่าใช้จ่ายรวม (๔)			หมายเหตุ
				จำนวน (คน)	เงินเดือน (๑)	เงินประจำตำแหน่ง (๒)	๒๕๖๗	๒๕๖๘	๒๕๖๙	๒๕๖๗	๒๕๖๘	๒๕๖๙	๒๕๖๗	๒๕๖๘	๒๕๖๙	๒๕๖๗	๒๕๖๘	๒๕๖๙	
๗๓๖	นักพัฒนาชุมชน	ป.ก./ช.ก.	๑	๑	๔๒๙,๒๔๐	-	๑	๑	๑	-	-	-	๑๓,๐๘๐	๑๓,๐๘๐	๑๓,๔๔๐	๔๔๒,๒๒๐	๔๕๕,๕๖๐	๔๖๘,๙๖๐	(๓๕๗๗๐)
๗๓๗	นักพัฒนาชุมชน	ช.พ.	๑	๑	๔๑๓,๑๖๐	๔๒,๐๐๐	๑	๑	๑	-	-	-	๑๕,๙๖๐	๑๖,๔๔๐	๑๖,๔๔๐	๔๗๑,๑๒๐	๔๘๗,๕๖๐	๕๐๔,๐๐๐	(๓๔๔๓๐)
๗๓๘	นักพัฒนาชุมชน	ป.ก./ช.ก.	๑	๑	๔๖๘,๙๖๐	-	๑	๑	๑	-	-	-	๑๕,๑๖๐	๑๕,๔๘๐	๑๖,๐๘๐	๔๘๓,๑๒๐	๔๙๘,๖๐๐	๕๑๕,๖๘๐	(๓๓๙๘๐)
๗๓๙	นักสังคมสงเคราะห์	ป.ก./ช.ก.	๑	๐	๓๕๕,๓๒๐	-	๑	๑	๑	-	-	-	๑๒,๐๐๐	๑๒,๐๐๐	๑๒,๐๐๐	๓๖๗,๓๒๐	๓๗๙,๓๒๐	๓๙๑,๓๒๐	(ว่างเต็ม)
๗๔๐	เจ้านักงานธุรการ	ป.ง./ช.ง.	๑	๐	๒๙๗,๙๐๐	-	๑	๑	๑	-	-	-	๙,๗๒๐	๙,๗๒๐	๙,๗๒๐	๓๐๗,๖๒๐	๓๑๙,๓๔๐	๓๒๗,๐๖๐	(ว่างเต็ม)
๗๔๑	เจ้านักงานธุรการ	ป.ง./ช.ง.	๑	๐	๒๙๗,๙๐๐	-	๑	๑	๑	-	-	-	๙,๗๒๐	๙,๗๒๐	๙,๗๒๐	๓๐๗,๖๒๐	๓๑๙,๓๔๐	๓๒๗,๐๖๐	(ว่างเต็ม)
	พนักงานจ้างตามภารกิจ																		
๗๔๒	ผู้ช่วยเจ้านักงานธุรการ		๑	๑	๑๖๙,๔๔๐	-	๑	๑	๑	-	-	-	๖,๘๔๐	๗,๐๘๐	๗,๔๔๐	๑๗๖,๒๘๐	๑๘๓,๓๖๐	๑๙๐,๘๐๐	(๑๑๒๒๐)
	หน่วยตรวจสอบภายใน (๑๒)																		
๗๔๓	นักวิชาการตรวจสอบภายใน	ป.ก./ช.ก.	๑	๑	๕๓๑,๓๖๐	-	๑	๑	๑	-	-	-	๑๗,๕๕๐	๑๘,๐๐๐	๑๘,๐๐๐	๕๔๘,๘๘๐	๕๖๖,๘๘๐	๕๘๔,๘๘๐	(๔๕๒๘๐)
๗๔๔	นักวิชาการตรวจสอบภายใน	ป.ก./ช.ก.	๑	๑	๒๕๔,๘๘๐	-	๑	๑	๑	-	-	-	๑๑,๑๖๐	๑๑,๒๒๐	๑๑,๑๖๐	๒๖๖,๐๔๐	๒๗๖,๙๖๐	๒๘๘,๑๒๐	(๒๑๒๔๐)
๗๔๕	นักวิชาการตรวจสอบภายใน	ป.ก./ช.ก.	๑	๑	๒๓๐,๘๔๐	-	๑	๑	๑	-	-	-	๗,๕๖๐	๗,๖๘๐	๗,๖๘๐	๒๑๘,๕๒๐	๒๒๖,๒๐๐	๒๓๓,๗๖๐	(๑๗๕๗๐)
๗๔๖	นักวิชาการตรวจสอบภายใน	ป.ก./ช.ก.	๑	๐	๓๕๕,๓๒๐	-	๑	๑	๑	-	-	-	๑๒,๐๐๐	๑๒,๐๐๐	๑๒,๐๐๐	๓๖๗,๓๒๐	๓๗๙,๓๒๐	๓๙๑,๓๒๐	(ว่างเต็ม)
๗๔๗	เจ้านักงานธุรการ	ป.ง./ช.ง.	๑	๑	๒๒๑,๒๘๐	-	๑	๑	๑	-	-	-	๙,๑๒๐	๙,๒๔๐	๙,๓๖๐	๒๓๐,๔๐๐	๒๓๙,๖๔๐	๒๔๙,๓๖๐	(๑๘๔๔๐)
	พนักงานจ้างตามภารกิจ																		
๗๔๘	ผู้ช่วยนักจัดการงานทั่วไป		๑	๑	๑๘๐,๐๐๐	-	๑	๑	๑	-	-	-	๗,๒๐๐	๗,๕๖๐	๗,๘๐๐	๑๘๗,๒๐๐	๑๙๔,๗๖๐	๒๐๒,๕๖๐	(๑๕๐๐๐)
๗๔๙	ผู้ช่วยเจ้านักงานธุรการ		๑	๑	๑๑๐,๒๘๐	-	๑	๑	๑	-	-	-	๕,๖๔๐	๕,๘๘๐	๖,๑๒๐	๑๑๕,๕๒๐	๑๒๑,๘๐๐	๑๒๗,๙๒๐	(๑๑๖๙๐)
	กองพัสดุและทรัพย์สิน (๒๑)																		
๗๕๐	ผู้อำนวยการกองพัสดุและทรัพย์สิน (นักบริหารงานการคลัง)	กลาง	๑	๑	๔๗๐,๒๘๐	๑๓๔,๔๐๐	๑	๑	๑	-	-	-	๑๖,๔๔๐	๑๖,๔๔๐	๑๖,๔๔๐	๖๒๑,๑๒๐	๖๓๗,๕๖๐	๖๕๔,๐๐๐	(๓๙๑๙๐)
๗๕๑	หัวหน้าฝ่ายจัดหาพัสดุ (นักบริหารงานการคลัง)	ต้น	๑	๐	๓๙๓,๖๐๐	๑๘,๐๐๐	๑	๑	๑	-	-	-	๑๓,๖๒๐	๑๓,๖๒๐	๑๓,๖๒๐	๔๒๕,๒๒๐	๔๓๘,๘๔๐	๔๕๒,๔๖๐	(ว่างเต็ม)
๗๕๒	หัวหน้าฝ่ายทะเบียนพัสดุและทรัพย์สิน (นักบริหารงานการคลัง)	ต้น	๑	๐	๓๙๓,๖๐๐	๑๘,๐๐๐	๑	๑	๑	-	-	-	๑๓,๖๒๐	๑๓,๖๒๐	๑๓,๖๒๐	๔๒๕,๒๒๐	๔๓๘,๘๔๐	๔๕๒,๔๖๐	(ว่างเต็ม)
๗๕๓	นักจัดการงานทั่วไป	ป.ก./ช.ก.	๑	๑	๓๕๒,๗๒๐	-	๑	๑	๑	-	-	-	๑๓,๔๔๐	๑๓,๓๒๐	๑๓,๐๘๐	๓๕๖,๑๖๐	๓๖๙,๔๘๐	๓๘๖,๕๖๐	(๒๘๕๖๐)
๗๕๔	นักวิชาการพัสดุ	ป.ก./ช.ก.	๑	๑	๓๗๖,๐๘๐	-	๑	๑	๑	-	-	-	๑๓,๓๒๐	๑๓,๓๒๐	๑๓,๔๔๐	๓๘๙,๔๐๐	๔๐๒,๗๒๐	๔๑๖,๑๖๐	(๓๑๓๔๐)
๗๕๕	นักวิชาการพัสดุ	ป.ก./ช.ก.	๑	๑	๓๑๗,๕๒๐	-	๑	๑	๑	-	-	-	๑๒,๒๔๐	๑๒,๔๔๐	๑๒,๖๐๐	๓๒๖,๗๖๐	๓๓๖,๒๐๐	๓๔๖,๑๖๐	(๒๖๖๖๐)
๗๕๖	นักวิชาการพัสดุ	ป.ก./ช.ก.	๑	๑	๔๗๕,๕๖๐	-	๑	๑	๑	-	-	-	๑๕,๒๔๐	๑๕,๓๒๐	๑๕,๔๐๐	๕๐๖,๕๖๐	๕๒๒,๙๖๐	๕๓๙,๓๖๐	(๓๙๓๓๐)
๗๕๗	เจ้านักงานธุรการ	ป.ง./ช.ง.	๑	๑	๓๑๘,๙๖๐	-	๑	๑	๑	-	-	-	๑๐,๙๒๐	๑๑,๒๘๐	๑๑,๙๒๐	๓๒๙,๘๘๐	๓๔๑,๑๖๐	๓๕๒,๐๘๐	(๒๖๕๘๐)
๗๕๘	เจ้านักงานพัสดุ	ป.ง./ช.ง.	๑	๑	๔๘๓,๐๐๐	-	๑	๑	๑	-	-	-	๑๕,๖๐๐	๑๖,๐๘๐	๑๖,๖๘๐	๔๙๘,๖๐๐	๕๑๔,๖๘๐	๕๓๑,๓๖๐	(๔๐๒๕๐)
๗๕๙	เจ้านักงานพัสดุ	ป.ง./ช.ง.	๑	๑	๔๙๘,๖๐๐	-	๑	๑	๑	-	-	-	๑๖,๐๘๐	๑๖,๖๘๐	๑๗,๕๒๐	๕๑๔,๖๘๐	๕๓๑,๓๖๐	๕๔๘,๘๘๐	(๔๕๕๕๐)
๗๖๐	เจ้านักงานพัสดุ	ป.ง./ช.ง.	๑	๐	๒๙๗,๙๐๐	-	๑	๑	๑	-	-	-	๙,๗๒๐	๙,๗๒๐	๙,๗๒๐	๓๐๗,๖๒๐	๓๑๙,๓๔๐	๓๒๗,๐๖๐	(ว่างเต็ม)
๗๖๑	เจ้านักงานพัสดุ	ป.ง./ช.ง.	๑	๐	๒๙๗,๙๐๐	-	๑	๑	๑	-	-	-	๙,๗๒๐	๙,๗๒๐	๙,๗๒๐	๓๐๗,๖๒๐	๓๑๙,๓๔๐	๓๒๗,๐๖๐	(ว่างเต็ม)
๗๖๒	เจ้านักงานพัสดุ	ป.ง./ช.ง.	๑	๑	๓๑๘,๙๖๐	-	๑	๑	๑	-	-	-	๑๐,๙๒๐	๑๑,๒๘๐	๑๑,๙๒๐	๓๒๙,๘๘๐	๓๔๑,๑๖๐	๓๕๒,๐๘๐	(๒๖๕๘๐)
๗๖๓	เจ้านักงานพัสดุ	ป.ง./ช.ง.	๑	๐	๒๙๗,๙๐๐	-	๑	๑	๑	-	-	-	๙,๗๒๐	๙,๗๒๐	๙,๗๒๐	๓๐๗,๖๒๐	๓๑๙,๓๔๐	๓๒๗,๐๖๐	(ว่างเต็ม)
๗๖๔	เจ้านักงานพัสดุ	ป.ง./ช.ง.	๑	๑	๒๓๙,๖๔๐	-	๑	๑	๑	-	-	-	๙,๙๒๐	๑๐,๐๘๐	๑๐,๔๔๐	๒๔๙,๕๖๐	๒๖๙,๘๘๐	๒๘๙,๘๘๐	(๑๙๙๗๐)
๗๖๕	เจ้านักงานพัสดุ	ป.ง./ช.ง.	๑	๐	๒๙๗,๙๐๐	-	๑	๑	๑	-	-	-	๙,๗๒๐	๙,๗๒๐	๙,๗๒๐	๓๐๗,๖๒๐	๓๑๙,๓๔๐	๓๒๗,๐๖๐	(ว่างเต็ม)
๗๖๖	เจ้านักงานพัสดุ	ป.ง./ช.ง.	๑	๐	๒๙๗,๙๐๐	-	๑	๑	๑	-	-	-	๙,๗๒๐	๙,๗๒๐	๙,๗๒๐	๓๐๗,๖๒๐	๓๑๙,๓๔๐	๓๒๗,๐๖๐	(ว่างเต็ม)
๗๖๗	เจ้านักงานพัสดุ	ป.ง./ช.ง.	๑	๑	๒๓๙,๖๔๐	-	๑	๑	๑	-	-	-	๙,๙๒๐	๑๐,๐๘๐	๑๐,๔๔๐	๒๔๙,๕๖๐	๒๖๙,๘๘๐	๒๘๙,๘๘๐	(๑๙๙๗๐)
๗๖๘	เจ้านักงานพัสดุ	ป.ง./ช.ง.	๑	๑	๕๕๘,๘๘๐	-	๑	๑	๑	-	-	-	๑๘,๐๐๐	๑๘,๐๐๐	๑๘,๐๐๐	๕๖๖,๘๘๐	๕๘๔,๘๘๐	๖๐๒,๘๘๐	(๔๕๗๔๐)
๗๖๙	เจ้านักงานพัสดุ	ป.ง./ช.ง.	๑	๑	๒๒๕,๗๒๐	-	๑	๑	๑	-	-	-	๙,๒๘๐	๙,๓๖๐	๙,๔๖๐	๒๓๔,๙๖๐	๒๔๔,๓๒๐	๒๕๕,๒๘๐	(๑๘๘๑๐)
๗๗๐	เจ้านักงานพัสดุ	ป.ง./ช.ง.	๑	๐	๒๙๗,๙๐๐	-	๑	๑	๑	-	-	-	๙,๗๒๐	๙,๗๒๐	๙,๗๒๐	๓๐๗,๖๒๐	๓๑๙,๓๔๐	๓๒๗,๐๖๐	(ว่างเต็ม)
	พนักงานจ้างตามภารกิจ																		
๗๗๑	ผู้ช่วยนักจัดการงานทั่วไป		๑	๑	๑๘๐,๐๐๐	-	๑	๑	๑	-	-	-	๗,๒๐๐	๗,๕๖๐	๗,๘๐๐	๑๘๗,๒๐๐	๑๙๔,๗๖๐	๒๐๒,๕๖๐	(๑๕๐๐๐)
๗๗๒	ผู้ช่วยเจ้านักงานธุรการ		๑	๑	๑๓๘,๐๐๐	-	๑	๑	๑	-	-	-	๕,๕๒๐	๕,๗๖๐	๖,๐๐๐	๑๔๓,๕๒๐	๑๔๙,๒๘๐	๑๕๕,๒๘๐	(๑๑๕๐๐)

ที่	ชื่อสายงาน	ระดับตำแหน่ง	จำนวนทั้งหมด	จำนวนที่มีอยู่ในปัจจุบัน			อัตราค่าแรงที่คาดว่าจะต้องมี ในระยะเวลา ๓ ปีข้างหน้า			อัตรากำลังคน เพิ่ม/ลด			ค่าใช้จ่ายที่เพิ่มขึ้น (๓)			ค่าใช้จ่ายรวม (๔)			หมายเหตุ	
				จำนวน (คน)	เงินเดือน (๑)	เงินประจำ ตำแหน่ง (๒)	๒๕๖๗	๒๕๖๘	๒๕๖๙	๒๕๖๗	๒๕๖๘	๒๕๖๙	๒๕๖๗	๒๕๖๘	๒๕๖๙	๒๕๖๗	๒๕๖๘	๒๕๖๙		
๗๗๓	ผู้ช่วยเจ้าพนักงานพัสดุ กองการท่งเทียบและกีฬา (๒๔)		๑	๑	๑๗๕,๓๒๐	-	๑	๑	๑	-	-	-	๗,๐๘๐	๗,๓๒๐	๗,๖๘๐	๑๘๒,๕๐๐	๑๘๙,๗๒๐	๑๙๗,๕๐๐	(๑๕๖๑๐)	
๗๗๔	ผู้อำนวยการกองการท่งเทียบและกีฬา (นักบริหารงานทั่วไป)	กลาง	๑	๑	๗๗๓,๘๘๐	๑๓๔,๕๐๐	๑	๑	๑	-	-	-	๒๔,๐๐๐	๑๙,๙๒๐	๒๖,๕๐๐	๙๓๒,๒๘๐	๙๕๒,๒๐๐	๙๗๖,๖๐๐	(๖๕๕๙๐)	
๗๗๕	หัวหน้าฝ่ายการท่งเทียบ (นักบริหารงานทั่วไป)	ต้น	๑	๑	๖๘๐,๗๖๐	๑๘๐,๐๐๐	๑	๑	๑	-	-	-	๒๑,๙๖๐	๒๒,๖๘๐	๒๔,๒๔๐	๗๒๐,๗๒๐	๗๔๓,๕๐๐	๗๖๗,๖๔๐	(๕๖๗๓๐)	
๗๗๖	หัวหน้าฝ่ายการกีฬา (นักบริหารงานทั่วไป)	ต้น	๑	๑	๔๘๓,๒๒๐	๑๘๐,๐๐๐	๑	๑	๑	-	-	-	๑๕,๔๘๐	๑๖,๐๘๐	๑๖,๖๘๐	๕๑๖,๖๐๐	๕๓๒,๖๘๐	๕๔๙,๓๖๐	(๔๐๒๖๐)	
๗๗๗	นักจัดการงานทั่วไป	ป.ก./ช.ก.	๑	๑	๔๒๒,๖๔๐	-	๑	๑	๑	-	-	-	๑๓,๐๘๐	๑๓,๒๐๐	๑๓,๓๒๐	๔๓๕,๗๒๐	๔๔๘,๙๒๐	๔๖๒,๒๔๐	(๓๕๒๒๐)	
๗๗๘	นักจัดการงานทั่วไป	ป.ก./ช.ก.	๑	๑	๕๓๑,๓๖๐	-	๑	๑	๑	-	-	-	๑๗,๕๒๐	๑๘,๐๐๐	๑๘,๐๐๐	๕๔๘,๘๘๐	๕๖๖,๘๘๐	๕๘๔,๘๘๐	(๔๕๒๘๐)	
๗๗๙	นักจัดการงานทั่วไป	ป.ก./ช.ก.	๑	๑	๓๓๖,๓๖๐	-	๑	๑	๑	-	-	-	๑๒,๙๖๐	๑๓,๓๒๐	๑๓,๔๔๐	๓๔๙,๓๒๐	๓๖๖,๖๔๐	๓๗๖,๐๘๐	(๒๘๐๓๐)	
๗๘๐	นักจัดการงานทั่วไป	ป.ก./ช.ก.	๑	๑	๑๘๕,๐๔๐	-	๑	๑	๑	-	-	-	๙,๖๐๐	๘,๖๔๐	๗,๕๖๐	๑๙๔,๖๔๐	๒๐๓,๒๘๐	๒๑๐,๘๔๐	(๑๕๕๒๐)	
๗๘๑	นักจัดการงานทั่วไป	ป.ก./ช.ก.	๑	๑	๒๘๕,๕๒๐	-	๑	๑	๑	-	-	-	๙,๒๔๐	๙,๘๘๐	๙,๗๒๐	๒๙๓,๖๖๐	๓๐๓,๒๘๐	๓๑๒,๙๖๐	(๒๓๗๐๐)	
๗๘๒	นักจัดการงานทั่วไป	ป.ก./ช.ก.	๑	๑	๑๘๕,๐๔๐	-	๑	๑	๑	-	-	-	๙,๖๐๐	๘,๖๔๐	๗,๕๖๐	๑๙๔,๖๔๐	๒๐๓,๒๘๐	๒๑๐,๘๔๐	(๑๕๕๒๐)	
๗๘๓	นักจัดการงานทั่วไป	ป.ก./ช.ก.	๑	๑	๔๒๒,๒๔๐	-	๑	๑	๑	-	-	-	๑๓,๐๘๐	๑๓,๒๐๐	๑๓,๔๔๐	๔๔๒,๓๒๐	๔๕๕,๕๒๐	๔๖๘,๙๖๐	(๓๕๗๗๐)	
๗๘๔	นักพัฒนาการท่งเทียบ	ป.ก./ช.ก.	๑	๑	๒๓๓,๗๖๐	-	๑	๑	๑	-	-	-	๗,๖๘๐	๗,๘๐๐	๘,๗๖๐	๒๔๑,๔๔๐	๒๔๙,๒๔๐	๒๕๘,๐๐๐	(๑๙๕๘๐)	
๗๘๕	นักสันตนาการ	ป.ก./ช.ก.	๑	๑	๑๘๕,๐๔๐	-	๑	๑	๑	-	-	-	๙,๖๐๐	๘,๖๔๐	๗,๕๖๐	๑๙๔,๖๔๐	๒๐๓,๒๘๐	๒๑๐,๘๔๐	(๑๕๕๒๐)	
๗๘๖	นักพัฒนาการกีฬา	ป.ก./ช.ก.	๑	๑	๑๘๕,๐๔๐	-	๑	๑	๑	-	-	-	๙,๖๐๐	๘,๖๔๐	๗,๕๖๐	๑๙๔,๖๔๐	๒๐๓,๒๘๐	๒๑๐,๘๔๐	(๑๕๕๒๐)	
๗๘๗	เจ้าพนักงานส่งเสริมการท่งเทียบ	ป.ง./ช.ง.	๑	๐	๒๙๗,๙๐๐	-	๑	๑	๑	-	-	-	๙,๗๒๐	๙,๗๒๐	๙,๗๒๐	๓๐๗,๖๒๐	๓๑๗,๓๔๐	๓๒๗,๐๖๐	(ว่างเต็ม)	
๗๘๘	เจ้าพนักงานส่งเสริมการท่งเทียบ	ย.ส.	๑	๑	๔๔๘,๙๒๐	-	๑	๑	๑	-	-	-	๑๓,๓๒๐	๑๓,๓๒๐	๑๕,๒๔๐	๔๖๒,๒๔๐	๔๗๕,๕๖๐	๔๙๐,๘๐๐	(๓๗๔๑๐)	
๗๘๙	นายช่างไฟฟ้า	ป.ง./ช.ง.	๑	๑	๑๑๐,๔๐๐	-	๑	๑	๑	-	-	-	๖,๒๔๐	๖,๒๒๐	๖,๐๐๐	๑๑๖,๖๔๐	๑๑๖,๗๖๐	๑๑๕,๗๖๐	(๑๑๗๐๐)	
๗๙๐	นายช่างโยธา	ป.ง./ช.ง.	๑	๐	๒๙๗,๙๐๐	-	๑	๑	๑	-	-	-	๙,๗๒๐	๙,๗๒๐	๙,๗๒๐	๓๐๗,๖๒๐	๓๑๗,๓๔๐	๓๒๗,๐๖๐	(ว่างเต็ม)	
๗๙๑	เจ้าพนักงานพัสดุ	ป.ง./ช.ง.	๑	๐	๒๙๗,๙๐๐	-	๑	๑	๑	-	-	-	๙,๗๒๐	๙,๗๒๐	๙,๗๒๐	๓๐๗,๖๒๐	๓๑๗,๓๔๐	๓๒๗,๐๖๐	(ว่างเต็ม)	
๗๙๒	เจ้าพนักงานธุรการ	ป.ง./ช.ง.	๑	๑	๑๗๑,๗๒๐	-	๑	๑	๑	-	-	-	๖,๔๘๐	๗,๐๘๐	๗,๐๘๐	๑๗๘,๒๐๐	๑๘๕,๒๘๐	๑๙๒,๓๖๐	(๑๕๓๑๐)	
๗๙๓	เจ้าพนักงานธุรการ	ป.ง./ช.ง.	๑	๑	๒๙๗,๙๐๐	-	๑	๑	๑	-	-	-	๙,๗๒๐	๙,๗๒๐	๙,๗๒๐	๓๐๗,๖๒๐	๓๑๗,๓๔๐	๓๒๗,๐๖๐	(ว่างเต็ม)	
พนักงานจ้างตามภารกิจ																				
๗๙๔	ผู้ช่วยนักพัฒนาการท่งเทียบ		๑	๐	๑๘๐,๐๐๐	-	๑	๑	๑	-	-	-	๗,๒๐๐	๗,๕๖๐	๗,๘๐๐	๑๘๗,๒๐๐	๑๙๔,๗๖๐	๒๐๒,๕๖๐	(ว่างเต็ม)	
๗๙๕	ผู้ช่วยนักพัฒนาการกีฬา		๑	๐	๑๘๐,๐๐๐	-	๑	๑	๑	-	-	-	๗,๒๐๐	๗,๕๖๐	๗,๘๐๐	๑๘๗,๒๐๐	๑๙๔,๗๖๐	๒๐๒,๕๖๐	(ว่างเต็ม)	
๗๙๖	ผู้ช่วยนักพัฒนาการกีฬา		๑	๑	๑๘๐,๐๐๐	-	๑	๑	๑	-	-	-	๑๐,๙๒๐	๑๑,๔๐๐	๑๑,๘๘๐	๒๐๒,๘๘๐	๒๑๔,๒๔๐	๒๒๖,๑๒๐	(๒๒๖๖๐)	
๗๙๗	ครูอาสาพัฒนาการกีฬา(งบถ่ายโอน)		๑	๑	๒๗๑,๕๒๐	-	๑	๑	๑	-	-	-	๑๐,๙๒๐	๑๑,๔๐๐	๑๑,๘๘๐	๒๐๒,๘๘๐	๒๑๔,๒๔๐	๒๒๖,๑๒๐	(๒๒๖๖๐)	
๗๙๘	ครูอาสาพัฒนาการกีฬา(งบถ่ายโอน)		๑	๑	๒๗๓,๙๖๐	-	๑	๑	๑	-	-	-	๑๑,๐๔๐	๑๑,๔๐๐	๑๑,๘๘๐	๒๐๕,๐๐๐	๒๑๖,๔๐๐	๒๒๘,๒๘๐	(๒๒๘๓๐)	
๗๙๙	ผู้ช่วยเจ้าพนักงานส่งเสริมการท่งเทียบ		๑	๐	๑๓๘,๐๐๐	-	๑	๑	๑	-	-	-	๕,๕๒๐	๕,๗๖๐	๖,๐๐๐	๑๔๓,๕๒๐	๑๔๙,๒๘๐	๑๕๕,๒๘๐	(ว่างเต็ม)	
๘๐๐	ผู้ช่วยนายช่างไฟฟ้า		๑	๑	๑๘๘,๒๘๐	-	๑	๑	๑	-	-	-	๗,๕๖๐	๗,๙๒๐	๘,๑๖๐	๑๙๕,๘๘๐	๒๐๓,๗๖๐	๒๑๑,๙๒๐	(๑๕๖๕๐)	
๘๐๑	ผู้ช่วยนายช่างไฟฟ้า		๑	๐	๑๓๘,๐๐๐	-	๑	๑	๑	-	-	-	๕,๕๒๐	๕,๗๖๐	๖,๐๐๐	๑๔๓,๕๒๐	๑๔๙,๒๘๐	๑๕๕,๒๘๐	(ว่างเต็ม)	
พนักงานจ้างทั่วไป																				
๘๐๒	พนักงานขับเครื่องจักรกลขนาดเบา		๑	๑	๑๐๘,๐๐๐	-	๑	๑	๑	-	-	-	-	-	-	๑๐๘,๐๐๐	๑๐๘,๐๐๐	๑๐๘,๐๐๐	(ว่างเต็ม)	
๘๐๓	คนงาน(แม่บ้าน)		๑	๑	๑๐๘,๐๐๐	-	๑	๑	๑	-	-	-	-	-	-	๑๐๘,๐๐๐	๑๐๘,๐๐๐	๑๐๘,๐๐๐	(๙๐๐๐)	
๘๐๔	คนงาน(สนามกีฬา)		๑	๑	๑๐๘,๐๐๐	-	๑	๑	๑	-	-	-	-	-	-	๑๐๘,๐๐๐	๑๐๘,๐๐๐	๑๐๘,๐๐๐	(๙๐๐๐)	
๘๐๕	คนงาน(สนามกีฬา)		๑	๑	๑๐๘,๐๐๐	-	๑	๑	๑	-	-	-	-	-	-	๑๐๘,๐๐๐	๑๐๘,๐๐๐	๑๐๘,๐๐๐	(๙๐๐๐)	
๘๐๖	คนงาน(สนามกีฬา)		๑	๑	๑๐๘,๐๐๐	-	๑	๑	๑	-	-	-	-	-	-	๑๐๘,๐๐๐	๑๐๘,๐๐๐	๑๐๘,๐๐๐	(๙๐๐๐)	
๘๐๗	คนงาน(สนามกีฬา)		๑	๑	๑๐๘,๐๐๐	-	๑	๑	๑	-	-	-	-	-	-	๑๐๘,๐๐๐	๑๐๘,๐๐๐	๑๐๘,๐๐๐	(๙๐๐๐)	
๘๐๘	คนงาน(สนามกีฬา)		๑	๑	๑๐๘,๐๐๐	-	๑	๑	๑	-	-	-	-	-	-	๑๐๘,๐๐๐	๑๐๘,๐๐๐	๑๐๘,๐๐๐	(๙๐๐๐)	
๘๐๙	คนงาน(สนามกีฬา)		๑	๑	๑๐๘,๐๐๐	-	๑	๑	๑	-	-	-	-	-	-	๑๐๘,๐๐๐	๑๐๘,๐๐๐	๑๐๘,๐๐๐	(๙๐๐๐)	
๘๑๐	คนงาน(สนามกีฬา)		๑	๑	๑๐๘,๐๐๐	-	๑	๑	๑	-	-	-	-	-	-	๑๐๘,๐๐๐	๑๐๘,๐๐๐	๑๐๘,๐๐๐	(๙๐๐๐)	
๘๑๑	คนงาน(สนามกีฬา)		๑	๑	๑๐๘,๐๐๐	-	๑	๑	๑	-	-	-	-	-	-	๑๐๘,๐๐๐	๑๐๘,๐๐๐	๑๐๘,๐๐๐	(๙๐๐๐)	

ที่	ชื่อสายงาน	ระดับตำแหน่ง	จำนวนทั้งหมด	จำนวนที่มีอยู่ในปัจจุบัน			อัตราค่าแห่งที่คาดว่าจะต้องมี ในระยะเวลา ๓ ปีข้างหน้า			อัตรากำลังคน เพิ่ม/ลด			ค่าใช้จ่ายที่เพิ่มขึ้น (๓)			ค่าใช้จ่ายรวม (๔)			หมายเหตุ
				จำนวน (คน)	เงินเดือน (๑)	เงินประจำตำแหน่ง (๒)	๒๕๖๗	๒๕๖๘	๒๕๖๙	๒๕๖๗	๒๕๖๘	๒๕๖๙	๒๕๖๗	๒๕๖๘	๒๕๖๙	๒๕๖๗	๒๕๖๘	๒๕๖๙	
๘๑๒	คนงาน(สนามกีฬา)		๑	๑	๑๐๘,๐๐๐	-	๑	๑	๑	-	-	-	-	-	-	๑๐๘,๐๐๐	๑๐๘,๐๐๐	๑๐๘,๐๐๐	(๙๐๐๐)
๘๑๓	คนงาน(สนามกีฬา)		๑	๑	๑๐๘,๐๐๐	-	๑	๑	๑	-	-	-	-	-	-	๑๐๘,๐๐๐	๑๐๘,๐๐๐	๑๐๘,๐๐๐	(๙๐๐๐)
๘๑๔	คนงาน(สนามกีฬา)		๑	๑	๑๐๘,๐๐๐	-	๑	๑	๑	-	-	-	-	-	-	๑๐๘,๐๐๐	๑๐๘,๐๐๐	๑๐๘,๐๐๐	(๙๐๐๐)
๘๑๕	คนงาน(สนามกีฬา)		๑	๑	๑๐๘,๐๐๐	-	๑	๑	๑	-	-	-	-	-	-	๑๐๘,๐๐๐	๑๐๘,๐๐๐	๑๐๘,๐๐๐	(๙๐๐๐)
๘๑๖	คนงาน(สนามกีฬา)		๑	๑	๑๐๘,๐๐๐	-	๑	๑	๑	-	-	-	-	-	-	๑๐๘,๐๐๐	๑๐๘,๐๐๐	๑๐๘,๐๐๐	(๙๐๐๐)
๘๑๗	คนงาน(สนามกีฬา)		๑	๑	๑๐๘,๐๐๐	-	๑	๑	๑	-	-	-	-	-	-	๑๐๘,๐๐๐	๑๐๘,๐๐๐	๑๐๘,๐๐๐	(๙๐๐๐)
๘๑๘	คนงาน(สนามกีฬา)		๑	๑	๑๐๘,๐๐๐	-	๑	๑	๑	-	-	-	-	-	-	๑๐๘,๐๐๐	๑๐๘,๐๐๐	๑๐๘,๐๐๐	(๙๐๐๐)
๘๑๙	คนงาน(สนามกีฬา)		๑	๑	๑๐๘,๐๐๐	-	๑	๑	๑	-	-	-	-	-	-	๑๐๘,๐๐๐	๑๐๘,๐๐๐	๑๐๘,๐๐๐	(๙๐๐๐)
๘๒๐	คนงาน(สนามกีฬา)		๑	๑	๑๐๘,๐๐๐	-	๑	๑	๑	-	-	-	-	-	-	๑๐๘,๐๐๐	๑๐๘,๐๐๐	๑๐๘,๐๐๐	(๙๐๐๐)
๘๒๑	คนงาน(สนามกีฬา)		๑	๑	๑๐๘,๐๐๐	-	๑	๑	๑	-	-	-	-	-	-	๑๐๘,๐๐๐	๑๐๘,๐๐๐	๑๐๘,๐๐๐	(๙๐๐๐)
๘๒๒	คนงาน(สนามกีฬา)		๑	๑	๑๐๘,๐๐๐	-	๑	๑	๑	-	-	-	-	-	-	๑๐๘,๐๐๐	๑๐๘,๐๐๐	๑๐๘,๐๐๐	(๙๐๐๐)
๘๒๓	คนงาน(สนามกีฬา)		๑	๑	๑๐๘,๐๐๐	-	๑	๑	๑	-	-	-	-	-	-	๑๐๘,๐๐๐	๑๐๘,๐๐๐	๑๐๘,๐๐๐	(๙๐๐๐)
๘๒๔	คนงาน(สนามกีฬา)		๑	๑	๑๐๘,๐๐๐	-	๑	๑	๑	-	-	-	-	-	-	๑๐๘,๐๐๐	๑๐๘,๐๐๐	๑๐๘,๐๐๐	(๙๐๐๐)
๘๒๕	คนงาน(สนามกีฬา)		๑	๑	๑๐๘,๐๐๐	-	๑	๑	๑	-	-	-	-	-	-	๑๐๘,๐๐๐	๑๐๘,๐๐๐	๑๐๘,๐๐๐	(๙๐๐๐)
๘๒๖	คนงาน(สนามกีฬา)		๑	๑	๑๐๘,๐๐๐	-	๑	๑	๑	-	-	-	-	-	-	๑๐๘,๐๐๐	๑๐๘,๐๐๐	๑๐๘,๐๐๐	(๙๐๐๐)
๘๒๗	คนงาน(สนามกีฬา)		๑	๑	๑๐๘,๐๐๐	-	๑	๑	๑	-	-	-	-	-	-	๑๐๘,๐๐๐	๑๐๘,๐๐๐	๑๐๘,๐๐๐	(๙๐๐๐)
๘๒๘	คนงาน(สนามกีฬา)		๑	๑	๑๐๘,๐๐๐	-	๑	๑	๑	-	-	-	-	-	-	๑๐๘,๐๐๐	๑๐๘,๐๐๐	๑๐๘,๐๐๐	(๙๐๐๐)
๘๒๙	คนงาน(สนามกีฬา)		๑	๑	๑๐๘,๐๐๐	-	๑	๑	๑	-	-	-	-	-	-	๑๐๘,๐๐๐	๑๐๘,๐๐๐	๑๐๘,๐๐๐	(๙๐๐๐)
๘๓๐	คนงาน(สนามกีฬา)		๑	๐	๑๐๘,๐๐๐	-	๑	๑	๑	-	-	-	-	-	-	๑๐๘,๐๐๐	๑๐๘,๐๐๐	๑๐๘,๐๐๐	(ว่างเต็ม)
๘๓๑	คนงาน(สนามกีฬา)		๑	๑	-	-	๑	๑	๑	-	-	-	-	-	-	-	-	-	งบถ่ายโอน
๘๓๒	คนงาน(สนามกีฬา)		๑	๑	-	-	๑	๑	๑	-	-	-	-	-	-	-	-	-	งบถ่ายโอน
๘๓๓	คนงาน(สนามกีฬา)		๑	๑	-	-	๑	๑	๑	-	-	-	-	-	-	-	-	-	งบถ่ายโอน
๘๓๔	คนงาน(สนามกีฬา)		๑	๑	-	-	๑	๑	๑	-	-	-	-	-	-	-	-	-	งบถ่ายโอน
๘๓๕	คนงาน(สนามกีฬา)		๑	๑	-	-	๑	๑	๑	-	-	-	-	-	-	-	-	-	งบถ่ายโอน
๘๓๖	คนงาน(สนามกีฬา)		๑	๑	-	-	๑	๑	๑	-	-	-	-	-	-	-	-	-	งบถ่ายโอน
๘๓๗	คนงาน(สนามกีฬา)		๑	๑	-	-	๑	๑	๑	-	-	-	-	-	-	-	-	-	งบถ่ายโอน
	กองการเจ้าหน้าที่ (๒๙)																		
๘๓๘	ผู้อำนวยการกองการเจ้าหน้าที่ (นักบริหารงานทั่วไป)	กลาง	๑	๑	๕๖๘,๕๖๐	๑๓๔,๔๐๐	๑	๑	๑	-	-	-	๑๙,๕๖๐	๑๙,๕๖๐	๒๐,๔๐๐	๗๒๒,๕๒๐	๗๔๒,๔๔๐	๗๖๒,๘๔๐	(๔๗๓๘๐)
๘๓๙	หัวหน้าฝ่ายสรรหาและบรรจุแต่งตั้ง (นักบริหารงานทั่วไป)	ต้น	๑	๑	๔๔๘,๙๒๐	๑๘,๐๐๐	๑	๑	๑	-	-	-	๑๓,๓๒๐	๑๓,๓๒๐	๑๕,๒๔๐	๔๘๐,๒๔๐	๔๙๓,๕๖๐	๕๐๘,๘๐๐	(๓๗๕๑๐)
๘๔๐	หัวหน้าฝ่ายส่งเสริมและพัฒนาบุคลากร (นักบริหารงานทั่วไป)	ต้น	๑	๑	๕๒๒,๙๖๐	๑๘,๐๐๐	๑	๑	๑	-	-	-	๑๖,๙๒๐	๑๘,๐๐๐	๑๘,๐๐๐	๕๕๗,๘๘๐	๕๗๕,๘๘๐	๕๙๓,๘๘๐	(๔๓๕๘๐)
๘๔๑	หัวหน้าฝ่ายวินัยและส่งเสริมคุณธรรม (นักบริหารงานทั่วไป)	ต้น	๑	๑	๔๖๒,๒๔๐	๑๘,๐๐๐	๑	๑	๑	-	-	-	๑๓,๓๒๐	๑๕,๒๔๐	๑๕,๗๒๐	๔๙๓,๕๖๐	๕๐๘,๘๐๐	๕๒๔,๕๒๐	(๓๘๕๒๐)
๘๔๒	นักจัดการงานทั่วไป	พท.	๑	๑	๔๗๘,๕๖๐	๔๒,๐๐๐	๑	๑	๑	-	-	-	๑๖,๔๔๐	๑๖,๔๔๐	๑๘,๑๒๐	๕๓๗,๐๐๐	๕๕๓,๔๔๐	๕๗๑,๕๖๐	(๓๙๘๘๐)
๘๔๓	นักจัดการงานทั่วไป	ป.ก./ช.ก.	๑	๑	๒๙๓,๘๘๐	-	๑	๑	๑	-	-	-	๑๑,๗๖๐	๑๑,๘๘๐	๑๒,๒๔๐	๓๐๕,๖๔๐	๓๑๗,๕๒๐	๓๒๙,๗๖๐	(๒๔๔๙๐)
๘๔๔	นักจัดการงานทั่วไป	ป.ก./ช.ก.	๑	๑	๒๗๖,๙๖๐	-	๑	๑	๑	-	-	-	๑๑,๑๖๐	๑๑,๕๒๐	๑๒,๐๐๐	๒๘๘,๖๔๐	๒๙๑,๖๔๐	๓๐๑,๖๔๐	(๒๓๐๘๐)
๘๔๕	นักทรัพยากรบุคคล	ป.ก./ช.ก.	๑	๑	๒๔๕,๒๘๐	-	๑	๑	๑	-	-	-	๘,๕๐๐	๘,๘๘๐	๘,๖๔๐	๒๕๓,๖๒๐	๒๖๒,๕๖๐	๒๗๑,๒๐๐	(๒๐๔๘๐)
๘๔๖	นักทรัพยากรบุคคล	ป.ก./ช.ก.	๑	๑	๑๘๕,๐๔๐	-	๑	๑	๑	-	-	-	๙,๖๐๐	๘,๖๔๐	๗,๕๖๐	๑๙๔,๖๔๐	๒๐๓,๒๘๐	๒๑๐,๘๔๐	(๑๕๕๒๐)
๘๔๗	นักทรัพยากรบุคคล	ป.ก./ช.ก.	๑	๑	๑๘๕,๐๔๐	-	๑	๑	๑	-	-	-	๙,๖๐๐	๘,๖๔๐	๗,๕๖๐	๑๙๔,๖๔๐	๒๐๓,๒๘๐	๒๑๐,๘๔๐	(๑๕๕๒๐)
๘๔๘	นักทรัพยากรบุคคล	ป.ก./ช.ก.	๑	๑	๔๐๙,๓๒๐	-	๑	๑	๑	-	-	-	๑๓,๓๒๐	๑๓,๐๘๐	๑๓,๒๐๐	๔๒๒,๖๔๐	๔๓๕,๗๒๐	๔๔๘,๙๒๐	(๓๔๑๑๐)
๘๔๙	นักทรัพยากรบุคคล	ป.ก./ช.ก.	๑	๑	๓๐๕,๖๔๐	-	๑	๑	๑	-	-	-	๑๑,๘๘๐	๑๒,๒๔๐	๑๒,๙๖๐	๓๑๗,๕๒๐	๓๒๙,๗๖๐	๓๔๑,๗๖๐	(๒๕๕๗๐)
๘๕๐	นักทรัพยากรบุคคล	ป.ก./ช.ก.	๑	๑	๒๖๐,๕๒๐	-	๑	๑	๑	-	-	-	๑๐,๙๒๐	๑๑,๑๖๐	๑๑,๒๘๐	๒๗๑,๕๔๐	๒๘๒,๖๐๐	๒๙๓,๘๘๐	(๒๑๗๑๐)
๘๕๑	นักทรัพยากรบุคคล	ป.ก./ช.ก.	๑	๑	๒๔๙,๔๘๐	-	๑	๑	๑	-	-	-	๑๑,๐๔๐	๑๐,๙๒๐	๑๑,๑๖๐	๒๖๐,๕๒๐	๒๗๑,๕๔๐	๒๘๒,๖๐๐	(๒๐๗๙๐)
๘๕๒	นักทรัพยากรบุคคล	ป.ก./ช.ก.	๑	๑	๒๘๘,๑๒๐	-	๑	๑	๑	-	-	-	๑๑,๕๒๐	๑๒,๐๐๐	๑๒,๑๒๐	๒๙๙,๖๔๐	๓๑๑,๖๔๐	๓๒๓,๗๖๐	(๒๐๘๑๐)

ที่	ชื่อสายงาน	ระดับตำแหน่ง	จำนวนทั้งหมด	จำนวนที่มีอยู่ในปัจจุบัน			อัตราค่าแรงที่คาดว่าจะต้องมี ในระยะเวลา ๓ ปีข้างหน้า			อัตรากำลังคน เพิ่ม/ลด			ค่าใช้จ่ายที่เพิ่มขึ้น (๓)			ค่าใช้จ่ายรวม (๔)			หมายเหตุ
				จำนวน (คน)	เงินเดือน (๑)	เงินประจำตำแหน่ง (๒)	๒๕๖๗	๒๕๖๘	๒๕๖๙	๒๕๖๗	๒๕๖๘	๒๕๖๙	๒๕๖๗	๒๕๖๘	๒๕๖๙	๒๕๖๗	๒๕๖๘	๒๕๖๙	
๘๕๓	นิติกร	ปก./ชก.	๑	๑	๒๒๖,๐๘๐	-	๑	๑	๑	-	-	-	๗,๖๘๐	๗,๖๘๐	๗,๘๐๐	๒๓๓,๗๖๐	๒๔๑,๔๔๐	๒๔๙,๒๔๐	(๑๘๘๕๐)
๘๕๔	เจ้าพนักงานธุรการ	ปง./ชง.	๑	๑	๓๐๗,๙๒๐	-	๑	๑	๑	-	-	-	๑๑,๐๔๐	๑๐,๙๒๐	๑๑,๒๘๐	๓๑๘,๙๖๐	๓๒๙,๘๘๐	๓๔๑,๑๖๐	(๒๕๖๖๐)
๘๕๕	เจ้าพนักงานธุรการ	ปง./ชง.	๑	๑	๑๔๐,๕๐๐	-	๑	๑	๑	-	-	-	๖,๒๔๐	๖,๑๒๐	๖,๐๐๐	๑๔๖,๖๔๐	๑๕๒,๗๖๐	๑๕๘,๗๖๐	(๑๑๗๐๐)
๘๕๖	เจ้าพนักงานธุรการ	ปง./ชง.	๑	๑	๒๖๙,๘๘๐	-	๑	๑	๑	-	-	-	๑๐,๕๖๐	๑๐,๘๐๐	๑๑,๐๔๐	๒๘๐,๔๔๐	๒๙๑,๒๘๐	๓๐๒,๒๘๐	(๒๒๘๙๐)
๘๕๗	เจ้าพนักงานธุรการ	ปง./ชง.	๑	๑	๓๒๙,๘๘๐	-	๑	๑	๑	-	-	-	๑๑,๒๘๐	๑๐,๙๒๐	๑๑,๕๐๐	๓๔๑,๑๖๐	๓๕๒,๐๘๐	๓๖๓,๕๘๐	(๒๗๔๕๐)
	ลูกจ้างประจำ																		
๘๕๘	เจ้าพนักงานธุรการ		๑	๑	๓๖๙,๕๘๐	-	๑	๑	๑	-	-	-	๑๓,๐๘๐	๑๓,๕๔๐	๑๓,๓๒๐	๓๘๒,๕๖๐	๓๙๖,๐๐๐	๔๐๙,๓๒๐	(๓๐๗๕๐)
	พนักงานจ้างผู้เชี่ยวชาญพิเศษ																		
๘๕๙	ผู้เชี่ยวชาญพิเศษ (ด้านการบริหารทรัพยากรบุคคล)		๑	๑	๒๙๒,๘๐๐	-	๑	๑	๑	-	-	-	๑๑,๗๖๐	๑๒,๒๔๐	๑๒,๗๒๐	๓๐๔,๕๖๐	๓๑๖,๘๐๐	๓๒๙,๕๒๐	(๒๔๕๐๐)
	พนักงานจ้างตามภารกิจ																		
๘๖๐	ผู้ช่วยนักจัดการงานทั่วไป		๑	๑	๒๒๗,๗๖๐	-	๑	๑	๑	-	-	-	๙,๑๒๐	๙,๔๘๐	๙,๙๖๐	๒๓๖,๘๘๐	๒๔๖,๓๖๐	๒๕๖,๓๒๐	(๑๘๙๘๐)
๘๖๑	ผู้ช่วยนักจัดการงานทั่วไป		๑	๑	๑๘๐,๐๐๐	-	๑	๑	๑	-	-	-	๗,๒๐๐	๗,๕๖๐	๗,๘๐๐	๑๘๗,๒๐๐	๑๙๔,๗๖๐	๒๐๒,๕๖๐	(๑๕๐๐๐)
	รวม		๙๓๒	๖๘๐	๑๗๙,๐๗๘,๖๔๐	๓,๒๐๘,๘๐๐	๙๑๑	๙๓๒	๙๓๒	+๑๑	+๒๑	๐	๕,๗๑๕,๐๖๐	๕,๕๓๗,๑๙๐	๖,๐๒๑,๕๒๐	๑๘๘,๘๓๘,๙๐๐	๑๙๘,๓๗๖,๐๙๐	๒๐๕,๓๙๗,๕๑๐	
	ประมาณการประโยชน์ตอบแทนอื่นไม่เกิน ๑๕%															๒๘,๓๒๕,๘๓๕	๒๙,๗๕๖,๔๑๕	๓๐,๖๕๙,๖๒๗	
	รวมเป็นค่าใช้จ่ายบุคคลทั้งสิ้น															๒๑๗,๑๖๔,๗๓๕	๒๒๘,๑๓๒,๕๐๕	๒๓๕,๐๕๗,๑๓๗	
	คิดเป็นร้อยละ ๔๐ ของงบประมาณรายจ่ายประจำปี															๑๕.๓๒	๑๕.๓๓	๑๕.๐๕	

๑๐. แผนภูมิโครงสร้างการแบ่งส่วนราชการ
ตามแผนอัตรากำลัง ๓ ปี ประจำปีงบประมาณ
พ.ศ.๒๕๖๗ - ๒๕๖๙ (ปรับปรุงครั้งที่ ๔)

๑๐. แผนภูมิโครงสร้างการแบ่งส่วนราชการตามแผนอัตรากำลัง ๓ ปี ประจำปีงบประมาณ พ.ศ. ๒๕๖๗ - ๒๕๖๙

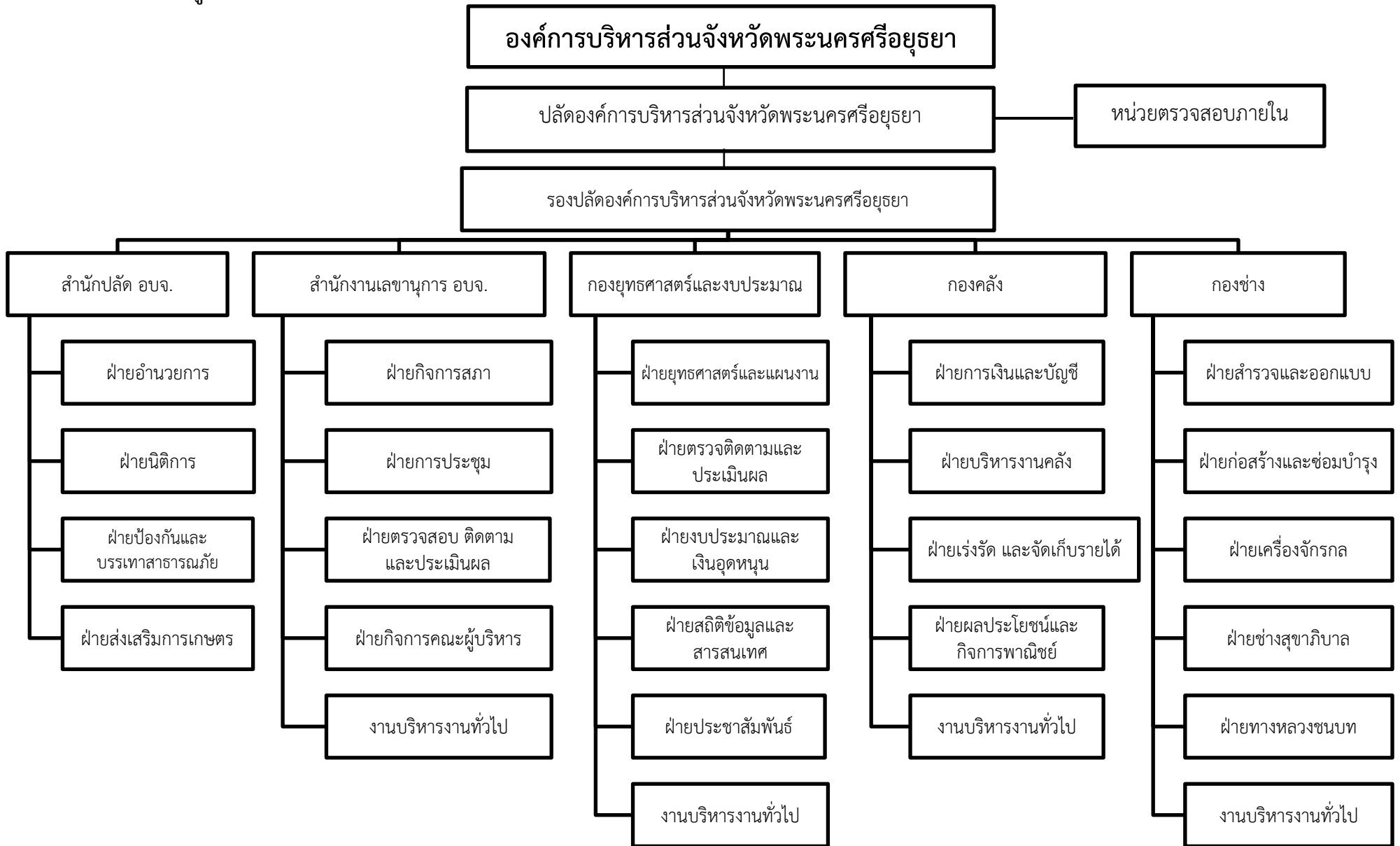

๑๐. แผนภูมิโครงสร้างการแบ่งส่วนราชการตามแผนอัตรากำลัง ๓ ปี ประจำปีงบประมาณ พ.ศ. ๒๕๖๗ - ๒๕๖๙

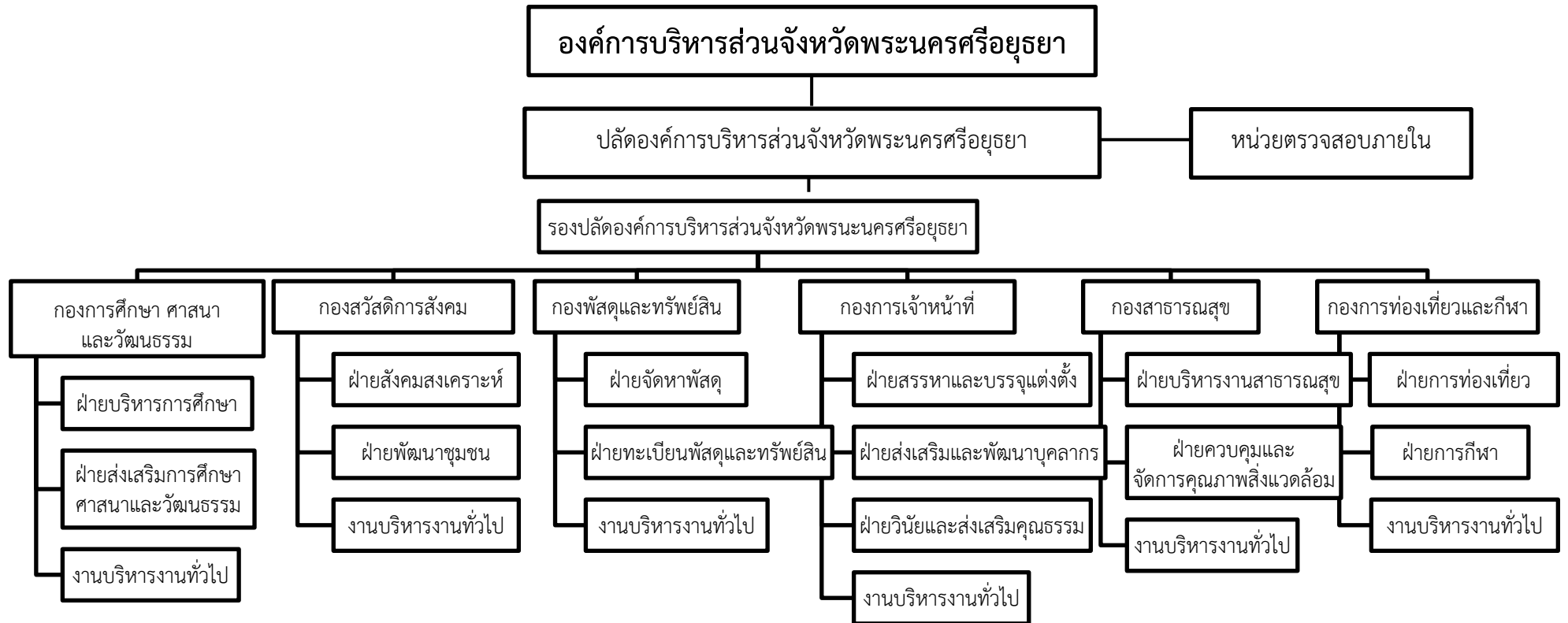

สำนักปลัดองค์การบริหารส่วนจังหวัด
นักบริหารงานทั่วไป ระดับกลาง (๑)

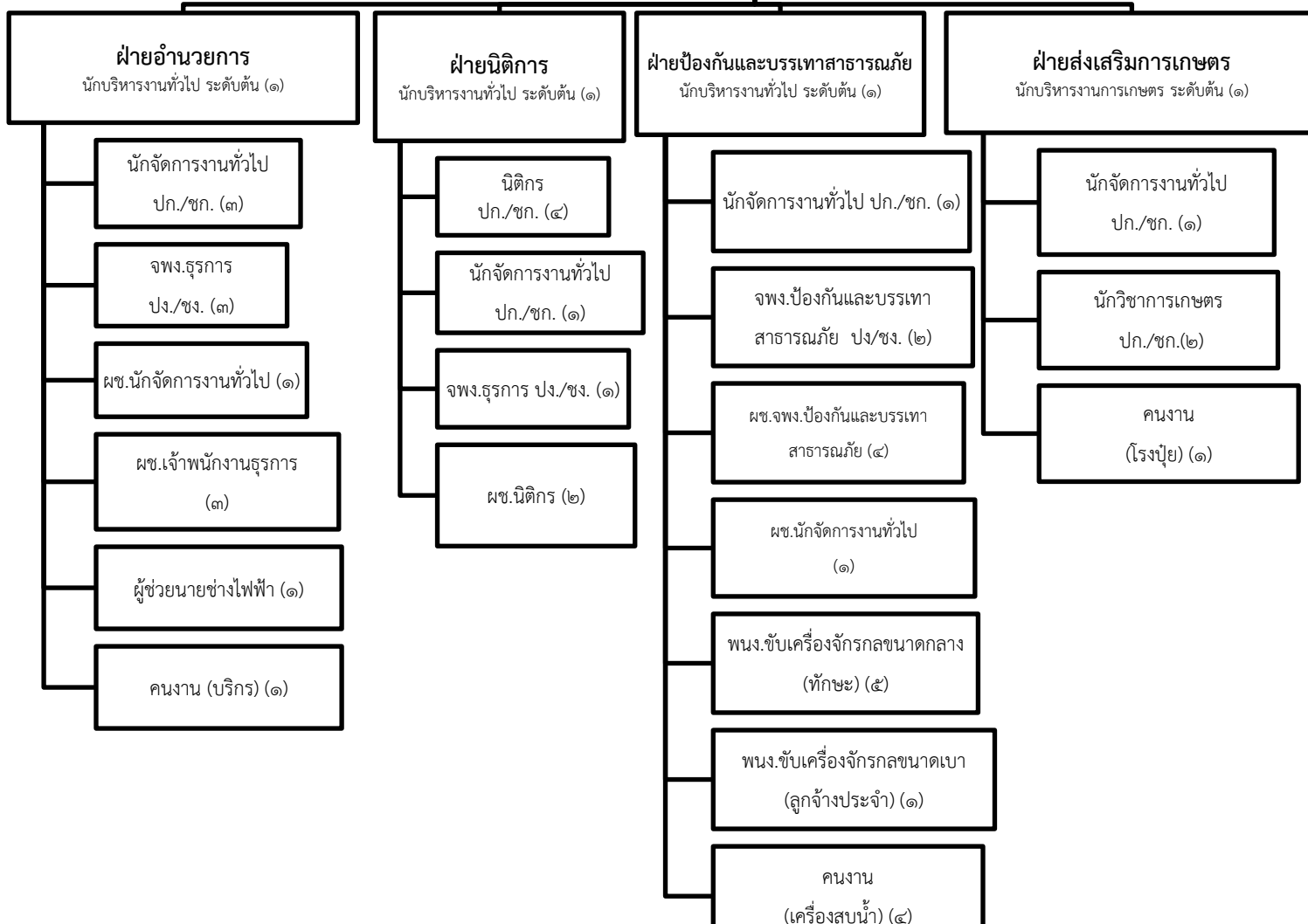

ประเภท	ข้าราชการองค์การบริหารส่วนจังหวัด	ลูกจ้างประจำ	พนักงานจ้าง	รวม
จำนวน	๒๓	๑	๒๓	๔๗

สำนักงานเลขาธิการองค์การบริหารส่วนจังหวัด
(นักบริหารงานทั่วไป ระดับกลาง) (๑)

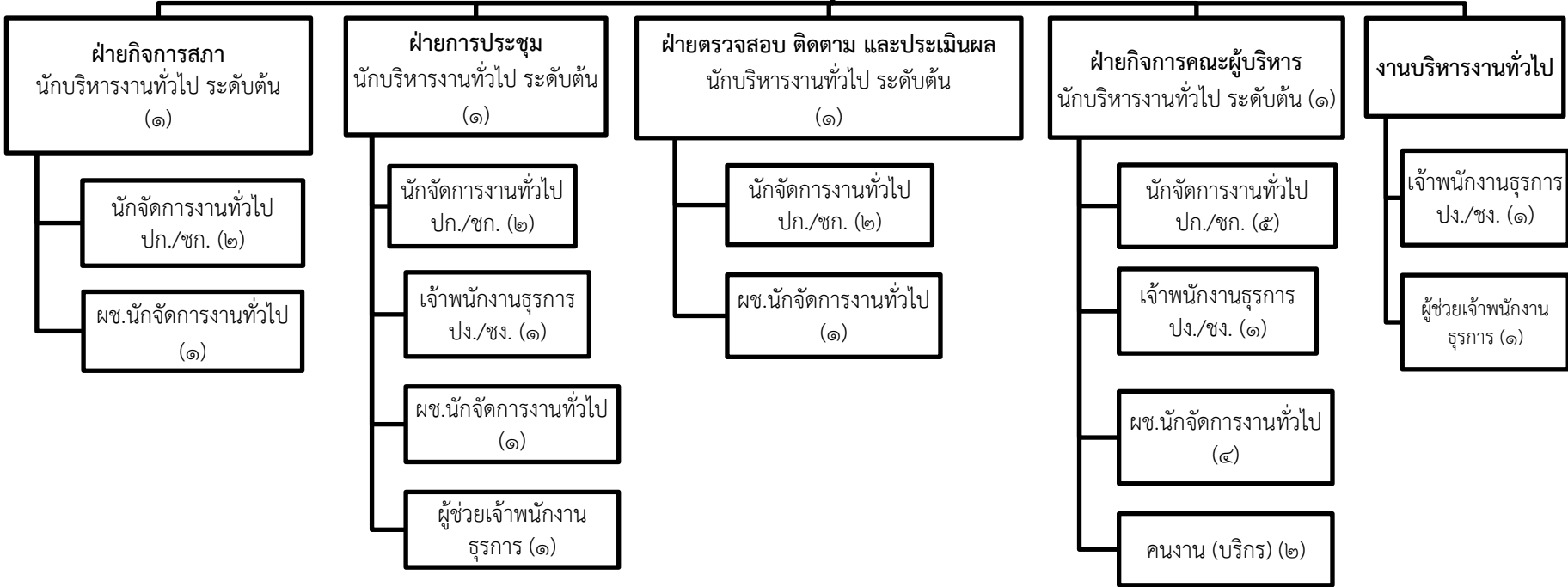

ประเภท	ข้าราชการองค์การบริหารส่วนจังหวัด	ลูกจ้างประจำ	พนักงานจ้าง	รวม
จำนวน	๑๙	๐	๑๑	๓๐

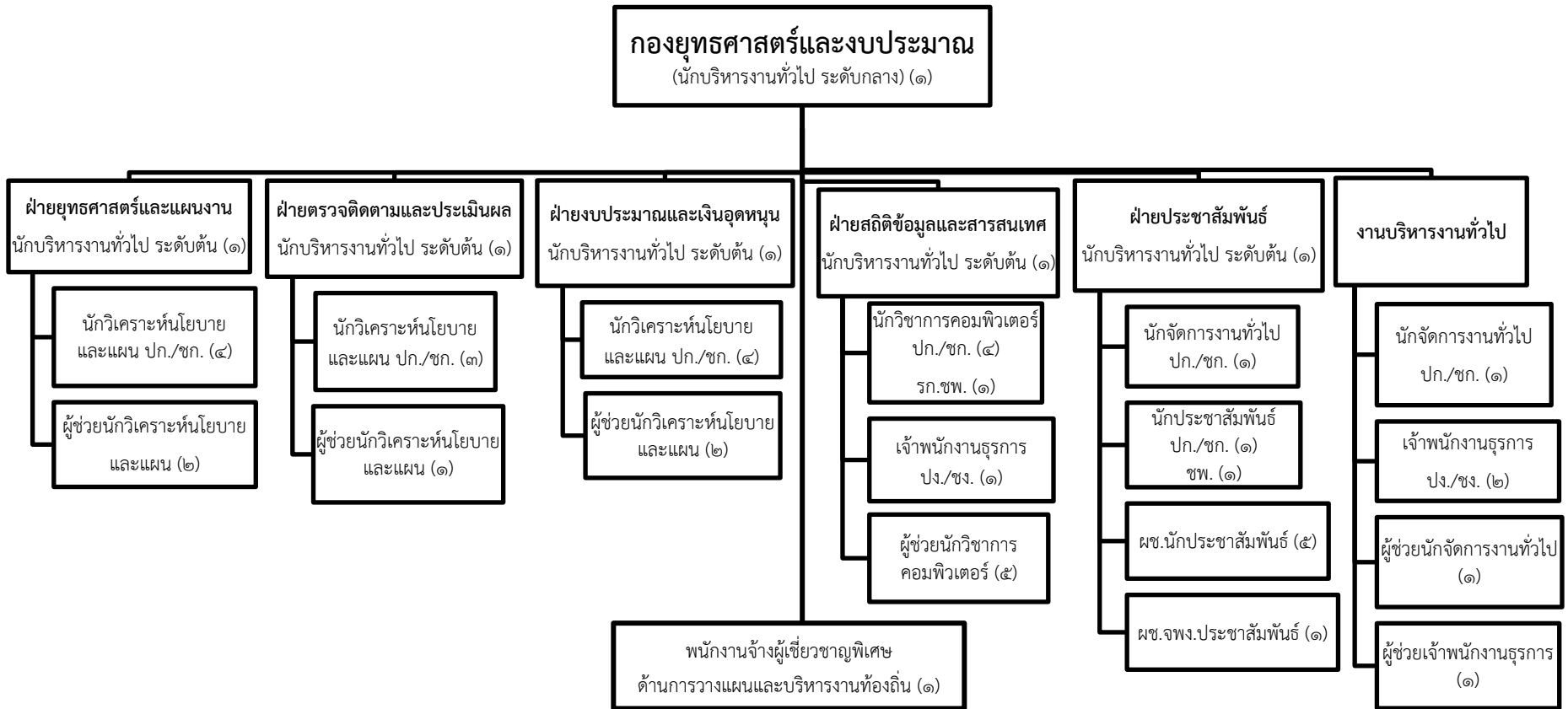

ประเภท	ข้าราชการองค์การบริหารส่วนจังหวัด	ลูกจ้างประจำ	พนักงานจ้าง	รวม
จำนวน	๒๙	๐	๑๙	๔๘

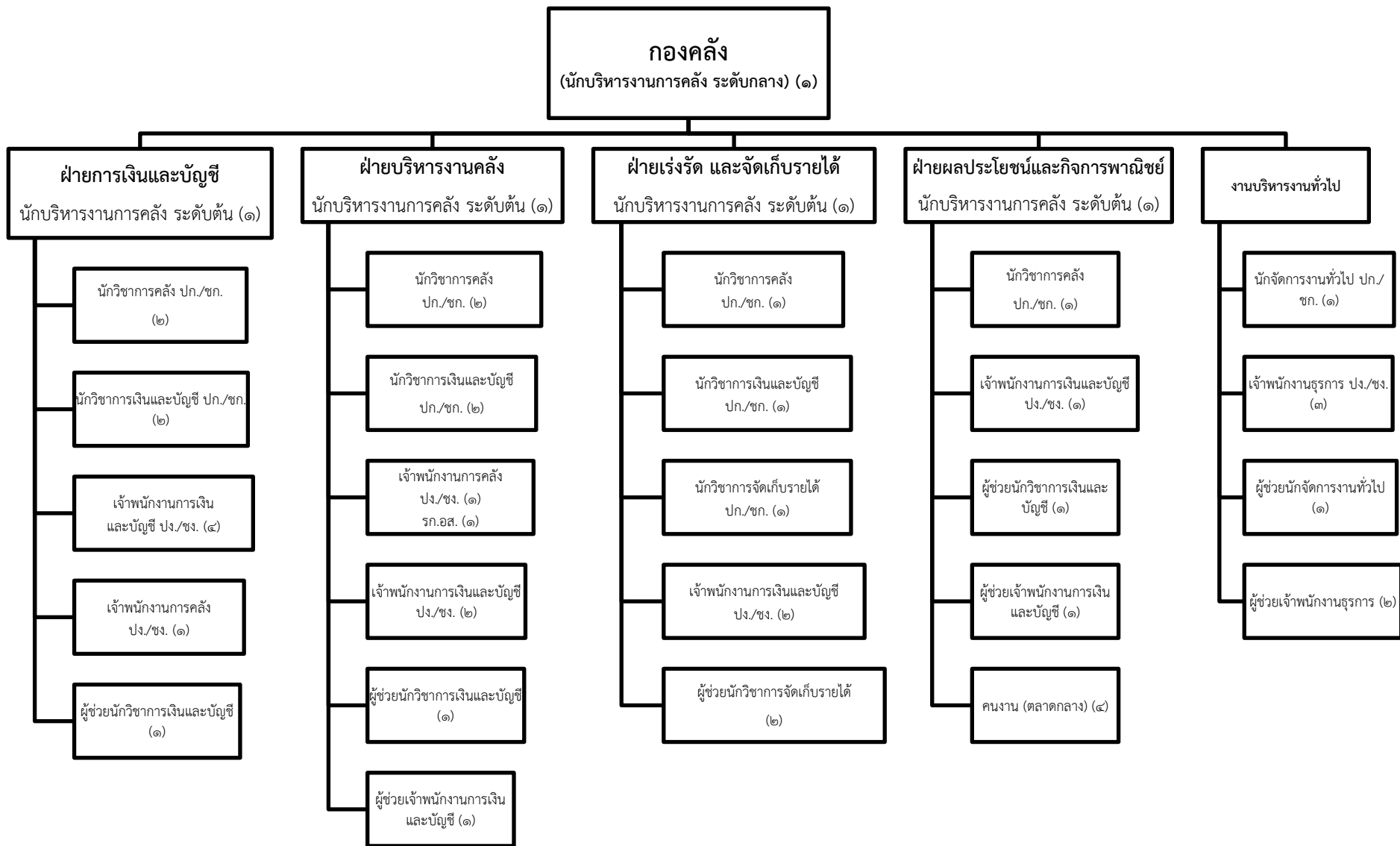

ประเภท	ข้าราชการองค์การบริหารส่วนจังหวัด	ลูกจ้างประจำ	พนักงานจ้าง	รวม
จำนวน	๓๓	๐	๑๔	๔๗

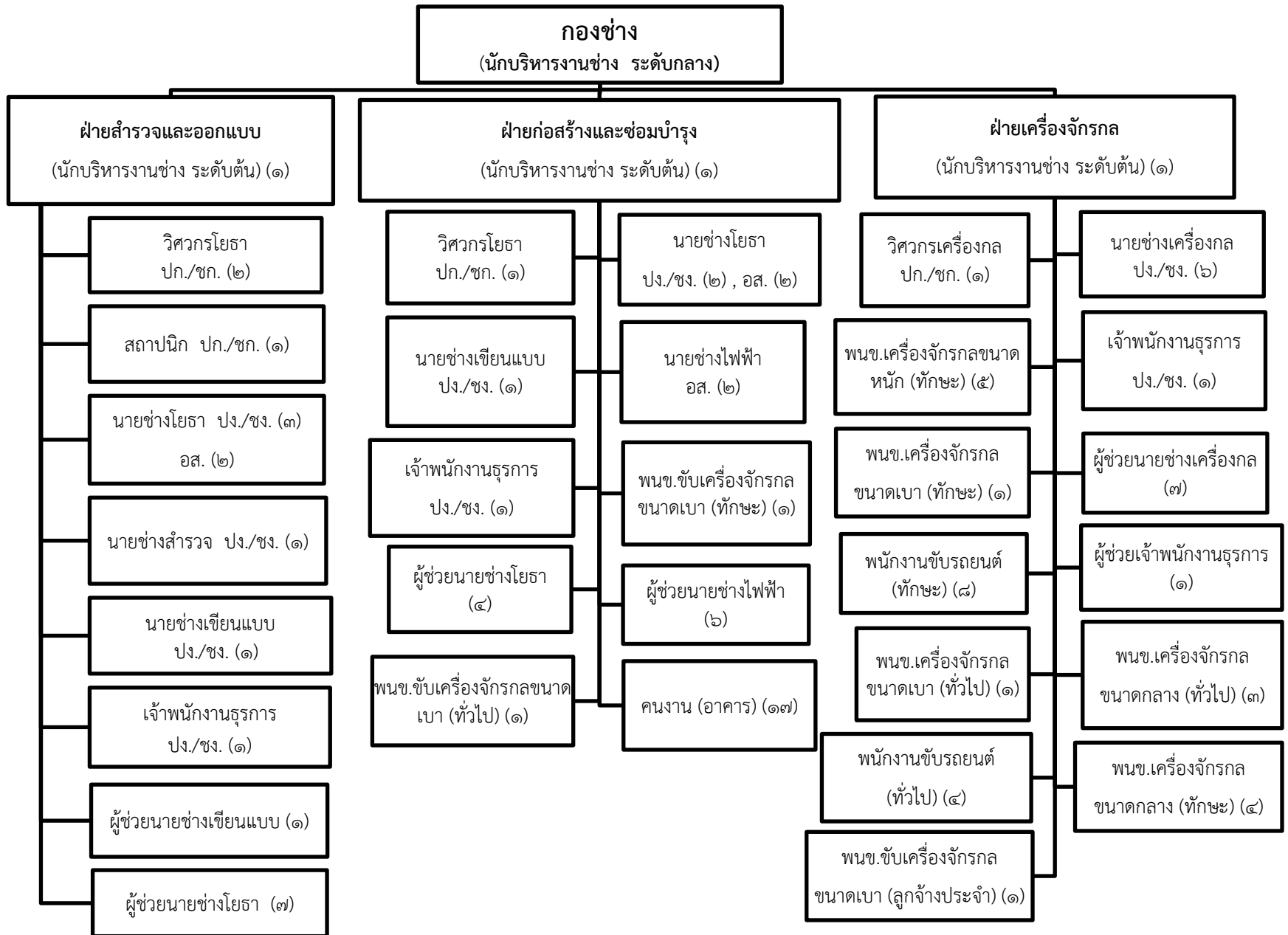

ประเภท	ข้าราชการองค์การบริหารส่วนจังหวัด	ลูกจ้างประจำ	พนักงานจ้าง	รวม
จำนวน	๓๑	๑	๗๑	๑๐๓



ประเภท	ข้าราชการองค์การบริหารส่วนจังหวัด	ลูกจ้างประจำ	พนักงานจ้าง	รวม
จำนวน	๑๒	๑	๑๐๙	๑๒๒

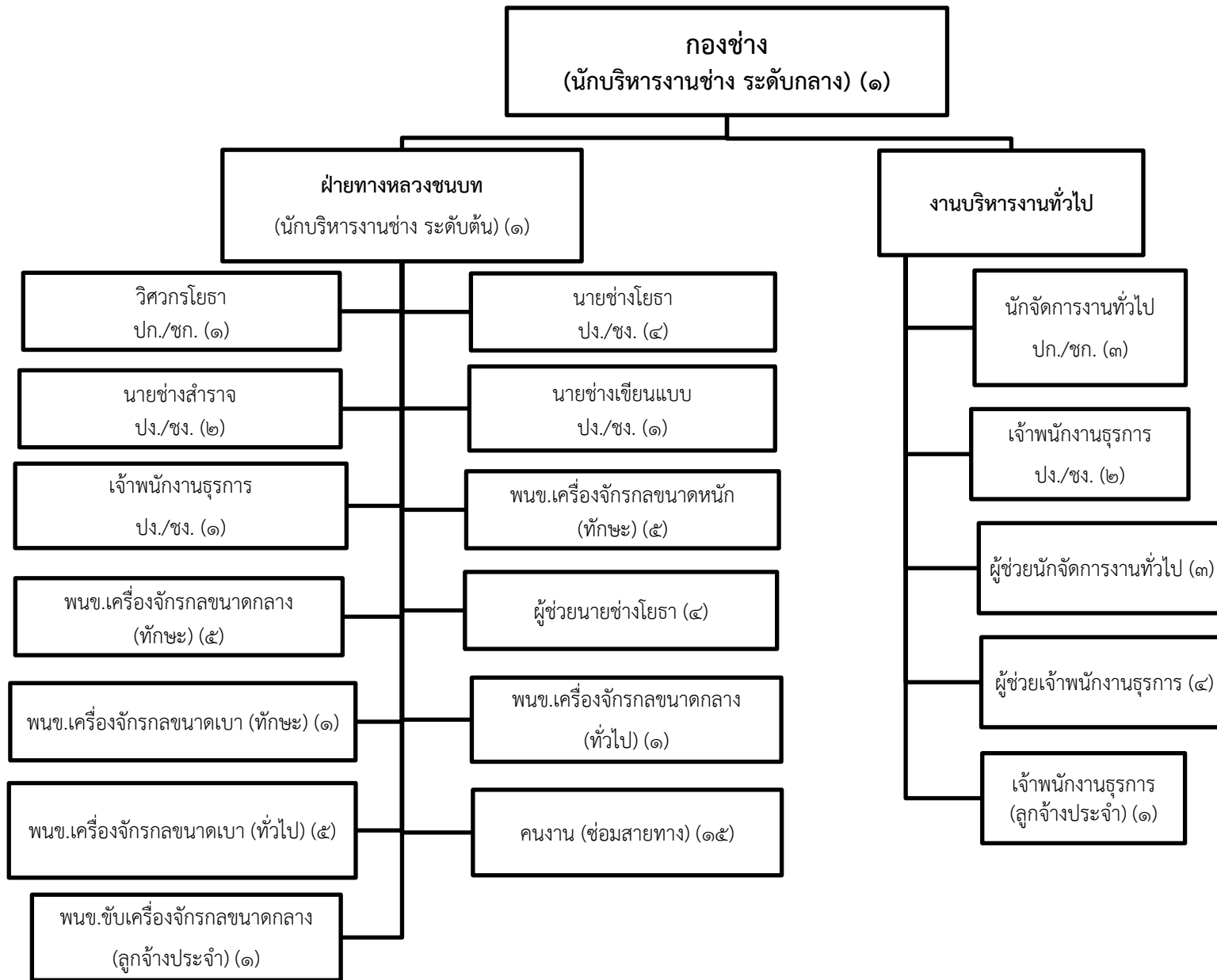

ประเภท	ข้าราชการองค์การบริหารส่วนจังหวัด	ลูกจ้างประจำ	พนักงานจ้าง	รวม
จำนวน	๑๖	๒	๔๓	๖๑

อัตรากำลังรวมทั้งหมด

ประเภท	ข้าราชการองค์การบริหารส่วนจังหวัด	ลูกจ้างประจำ	พนักงานจ้าง	รวมทั้งสิ้น
จำนวน	๕๙	๔	๒๒๓	๒๘๖

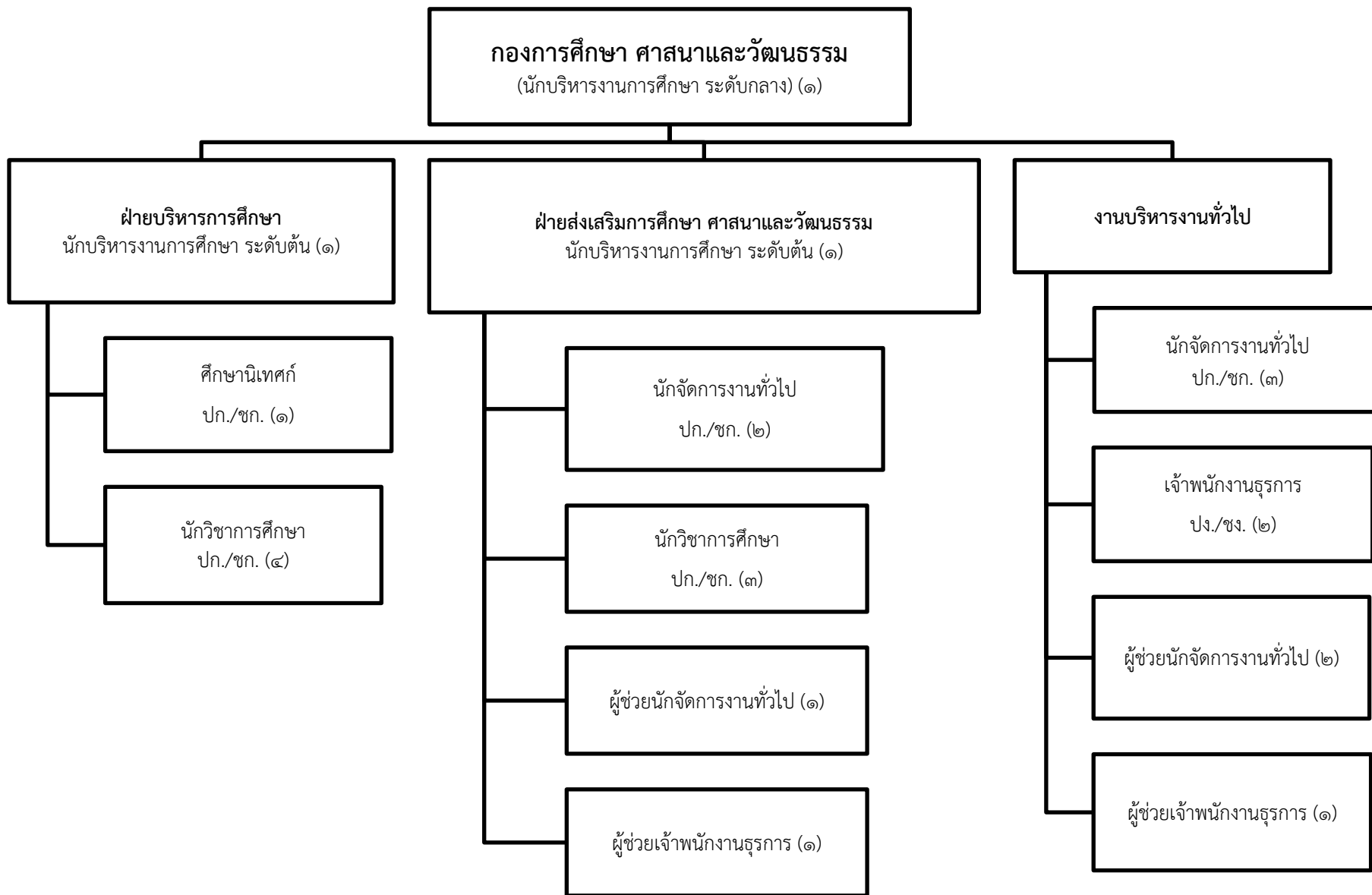

ประเภท	ข้าราชการองค์การบริหารส่วนจังหวัด	ลูกจ้างประจำ	พนักงานจ้าง	รวม
จำนวน	๑๘	๐	๕	๒๓

กองการศึกษา ศาสนาและวัฒนธรรม

โรงเรียนวัดป่าคาเจริญวิทยา

ผู้อำนวยการสถานศึกษา (๑)

รองผู้อำนวยการสถานศึกษา (๓)

ครู (๕๒)

ครูผู้ช่วย (๓)

ผู้ช่วยครูผู้ช่วย (คุณวุฒิ) (๕๔)

บุคลากรสนับสนุน
การศึกษา (ภารกิจ) (๙)

พนักงานขับรถยนต์ (๑)

ภารโรง (๖)

โรงเรียนวัดช่างทอง (บุญบำรุงราษฎร์)

ผู้อำนวยการสถานศึกษา (๑)

รองผู้อำนวยการสถานศึกษา (๑)

ครู (๙)

ครูผู้ช่วย (๓)

ผู้ช่วยครูผู้ช่วย (คุณวุฒิ) (๑๕)

บุคลากรสนับสนุน
การศึกษา (ภารกิจ) (๔)

พนักงานขับรถยนต์ (๑)

ภารโรง (๓)

โรงเรียนอนุบาลศูนย์ศิลปาชีพบางไทรในพระราชูปถัมภ์ สมเด็จพระเทพรัตนราชสุดาฯ สยามบรมราชกุมารี

ผู้อำนวยการสถานศึกษา (๑)

ครูผู้ช่วย (๘)

ผู้ช่วยนักจัดการงานทั่วไป (๑)

ภารโรง (๑)

กองการศึกษา ศาสนาและวัฒนธรรม

ศูนย์พัฒนาเด็กเล็ก
โรงเรียนวัดช่างทอง
(บุญบำรุงราษฎร์)

ผู้อำนวยการศูนย์
พัฒนาเด็กเล็ก (๑)

ครู (๑)

ผู้ช่วยครูผู้ช่วย
(คุณวุฒิ) (๒)

ผู้ดูแลเด็ก
(ทักษะ) (๑)

พนักงาน
ทำความสะอาด (๒)

ศูนย์พัฒนาเด็กเล็ก
โรงเรียนวัดอูโลม (วิสุตรอนุสรณ์)

ผู้อำนวยการศูนย์
พัฒนาเด็กเล็ก (๑)

ครู (๑)

ผู้ช่วยครูผู้ช่วย
(คุณวุฒิ) (๑)

ศูนย์พัฒนาเด็กเล็ก
โรงเรียนชานาพัฒนา

ผู้อำนวยการศูนย์
พัฒนาเด็กเล็ก (๑)

ครู (๑)

ผู้ช่วยครูผู้ช่วย
(คุณวุฒิ) (๑)

ศูนย์พัฒนาเด็กเล็ก
โรงเรียนวัดแก้วตา
(สมุนพรฉิมประชาสรรค์)

ผู้อำนวยการศูนย์
พัฒนาเด็กเล็ก (๑)

ครู (๑)

ผู้ช่วยครูผู้ช่วย
(คุณวุฒิ) (๒)

ศูนย์พัฒนาเด็กเล็ก
โรงเรียนวัดตะบอง
(ธรรมาภิรมอุปถัมภ์)

ผู้อำนวยการศูนย์
พัฒนาเด็กเล็ก (๑)

ครู (๑)

ผู้ช่วยครูผู้ช่วย
(คุณวุฒิ) (๑)

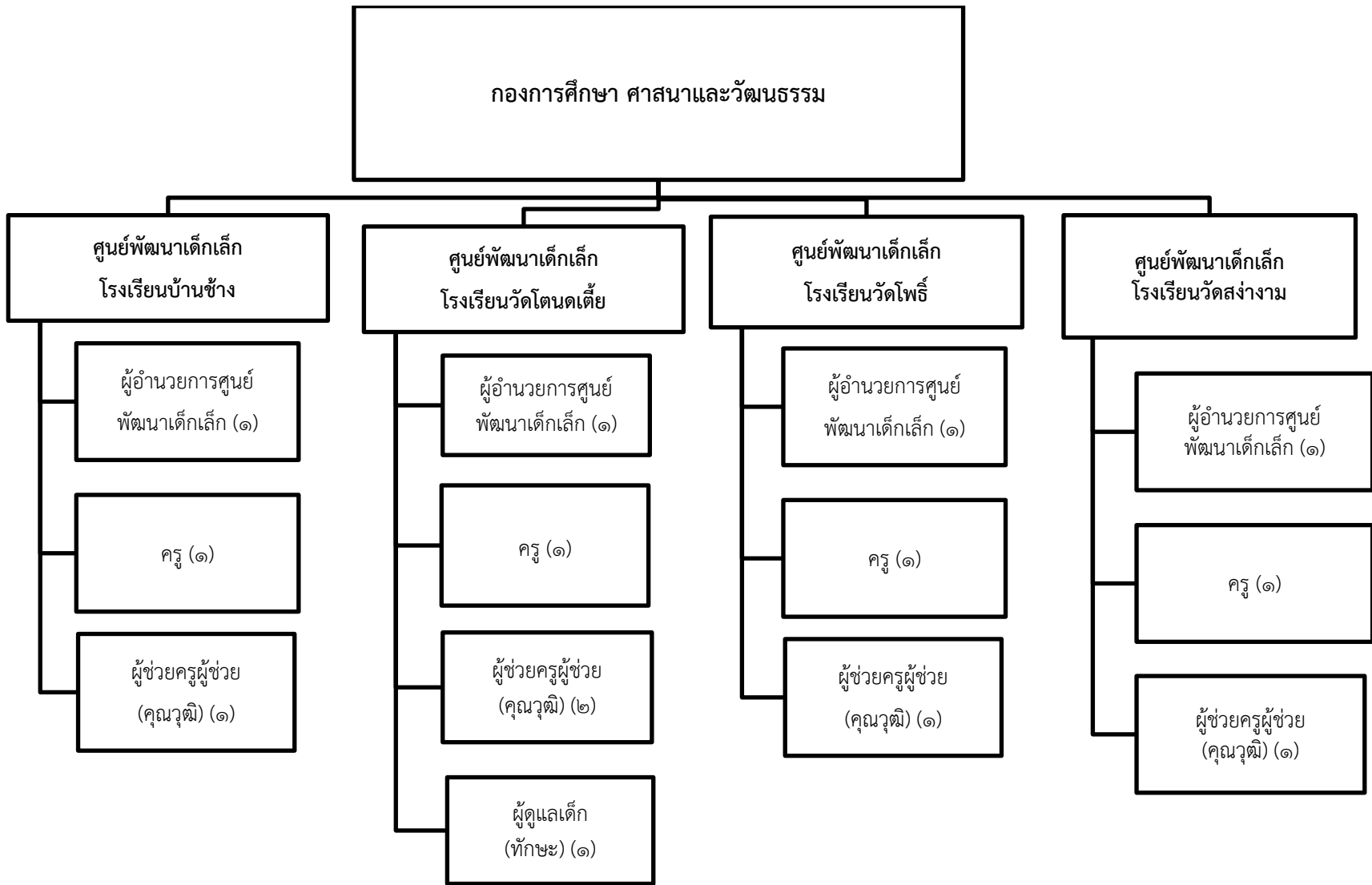

ประเภท	ข้าราชการครูองค์การบริหารส่วนจังหวัด	ลูกจ้างประจำ	พนักงานจ้าง	รวม
จำนวน	๑๐๐	๐	๑๑๑	๒๑๑

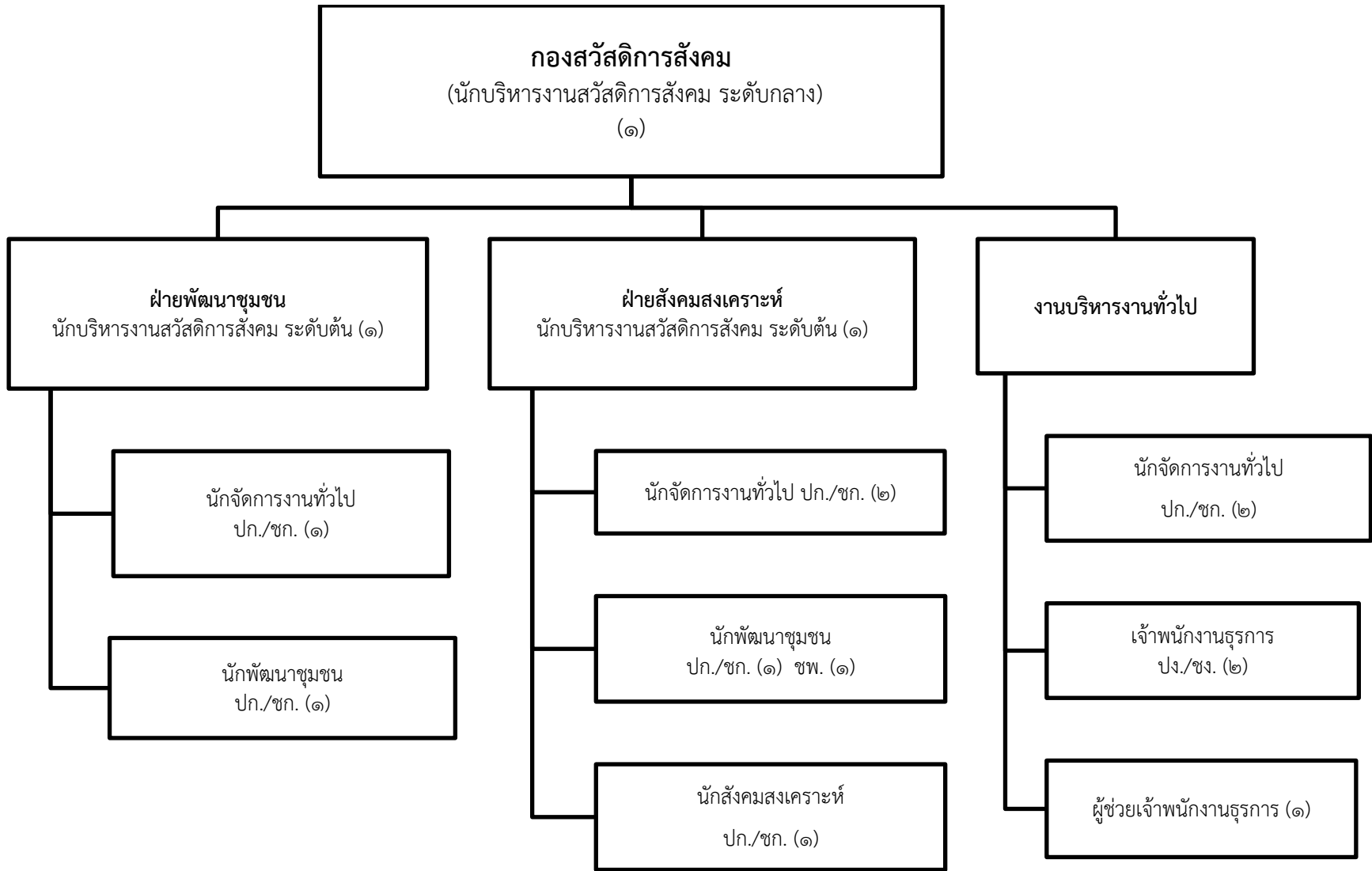

ประเภท	ข้าราชการองค์การบริหารส่วนจังหวัด	ลูกจ้างประจำ	พนักงานจ้าง	รวม
จำนวน	๑๔	๐	๑	๑๕

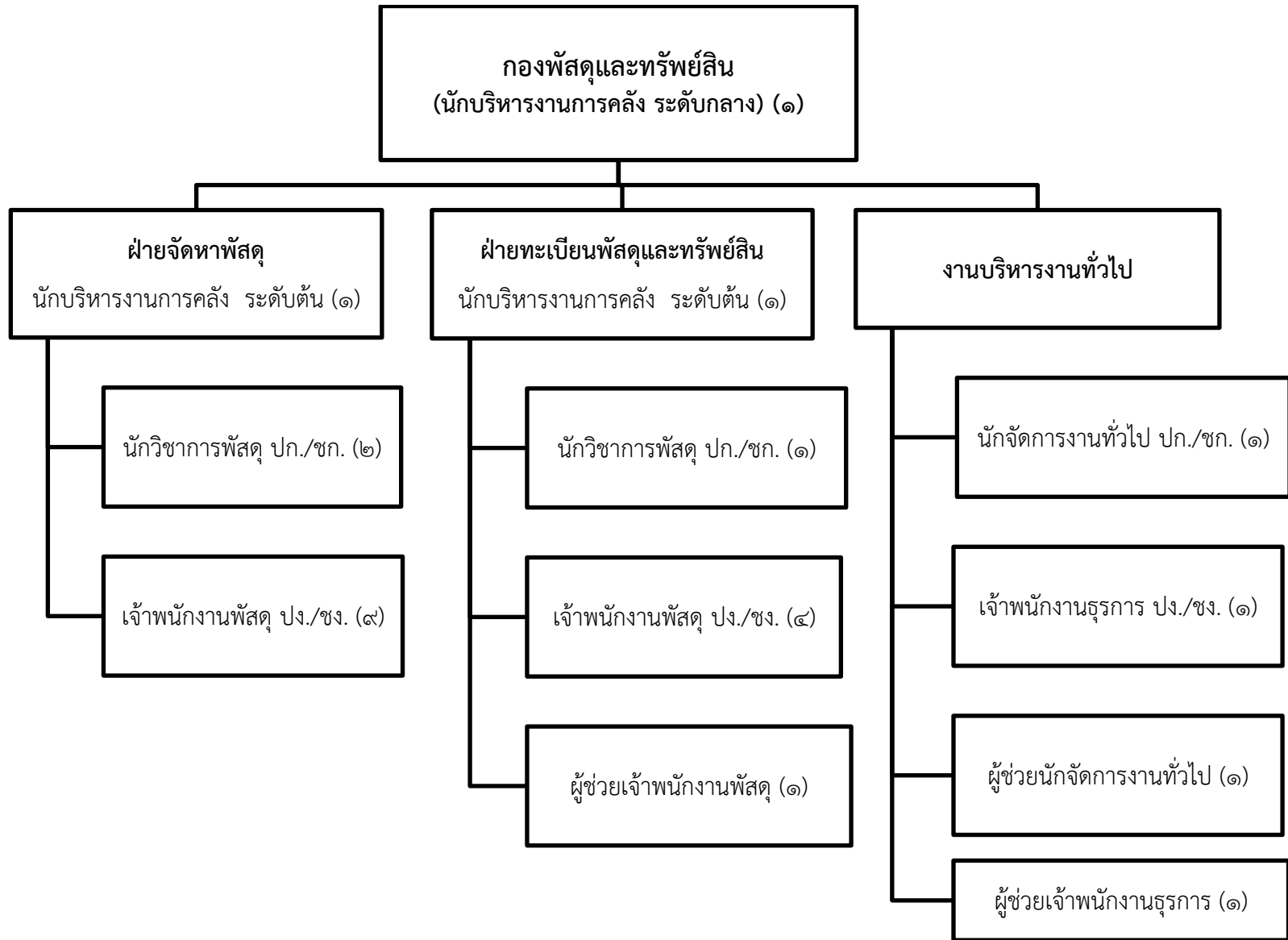

ประเภท	ข้าราชการองค์การบริหารส่วนจังหวัด	ลูกจ้างประจำ	พนักงานจ้าง	รวม
จำนวน	๒๑	๐	๓	๒๔

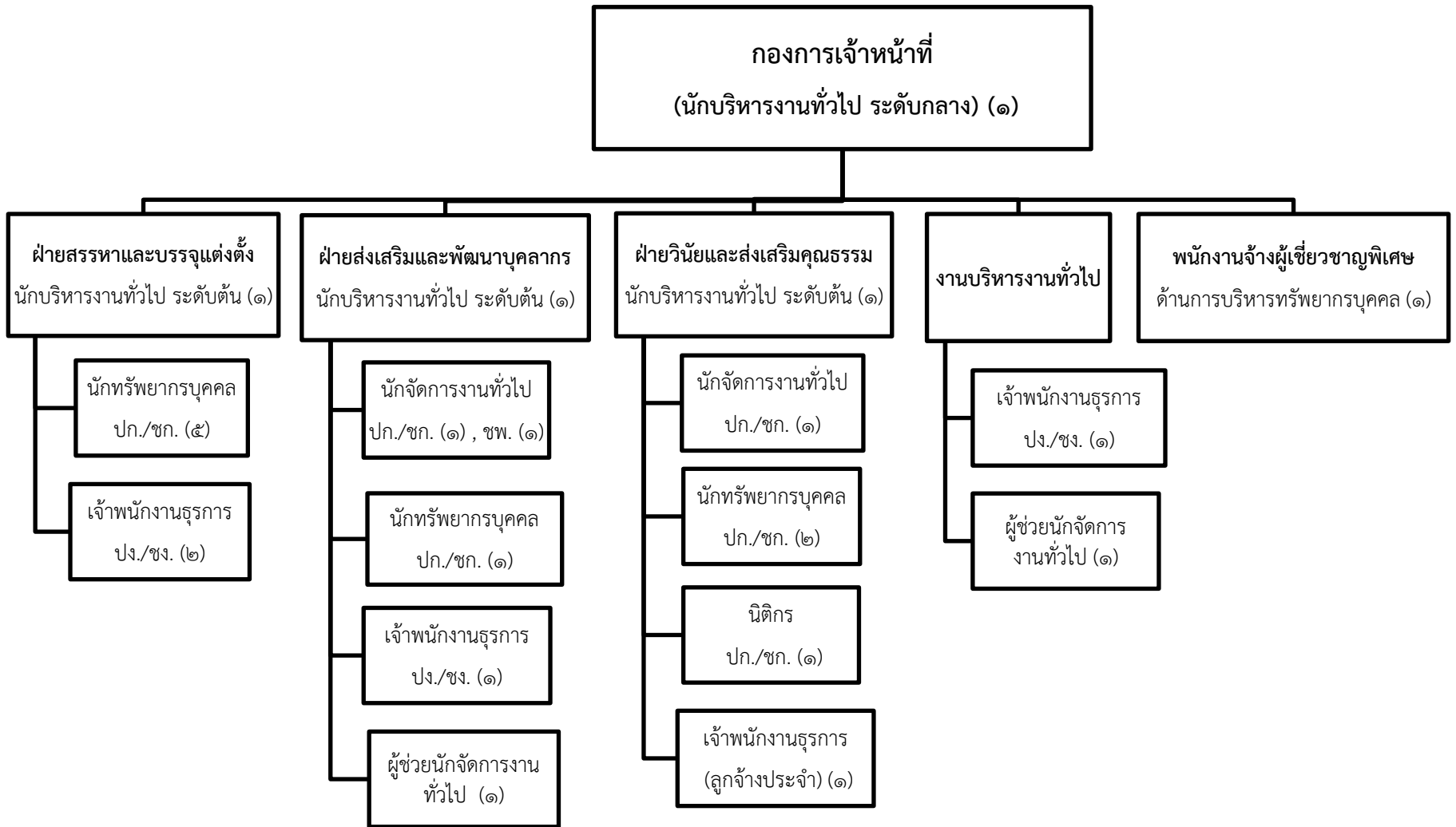

ประเภท	ข้าราชการองค์การบริหารส่วนจังหวัด	ลูกจ้างประจำ	พนักงานจ้าง	รวม
จำนวน	๒๐	๑	๓	๒๔

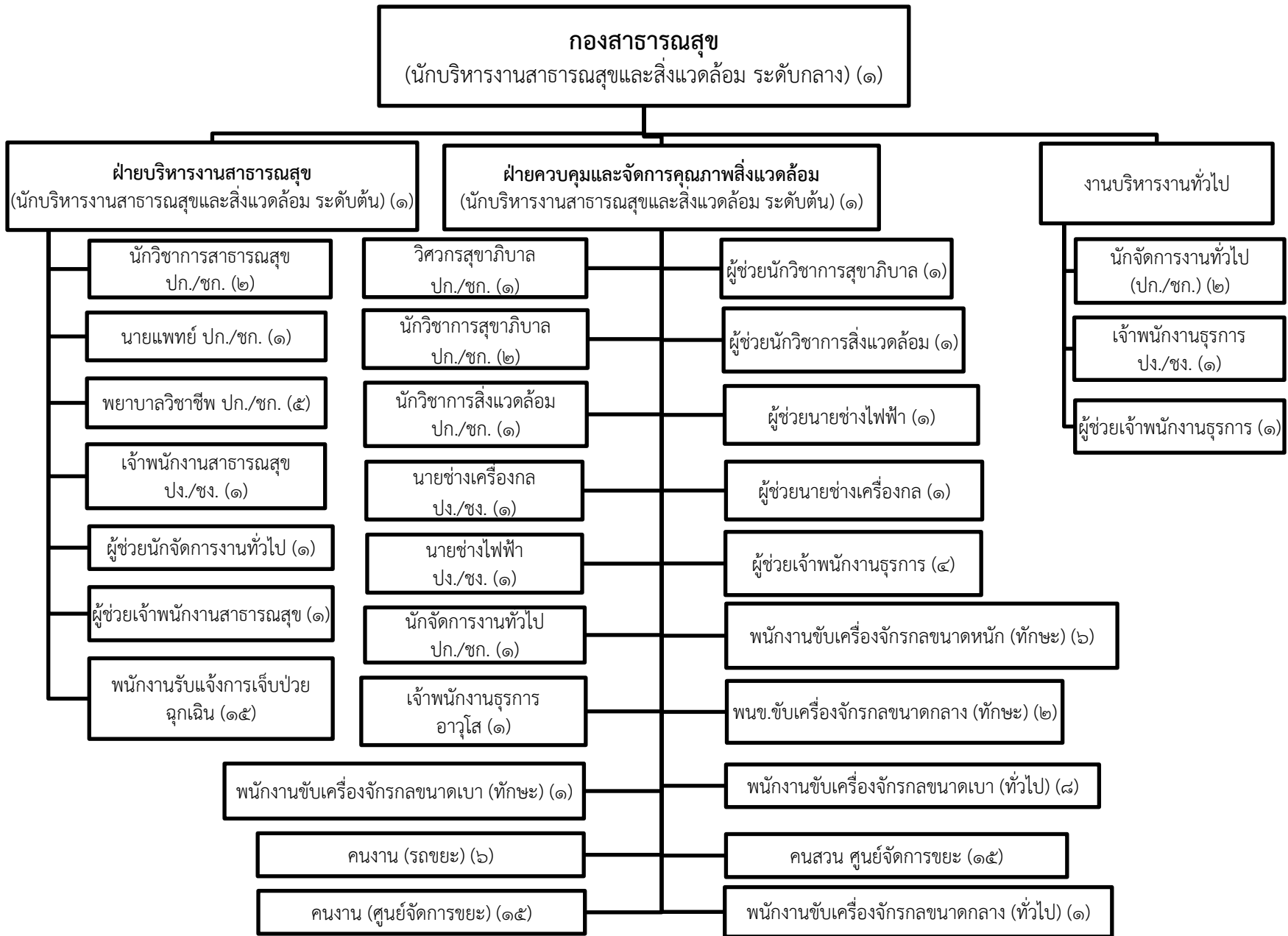

ประเภท	ข้าราชการองค์การบริหารส่วนจังหวัด	พนักงานจ้าง	รวมทั้งสิ้น
จำนวน	๒๓	๘๐	๑๐๓

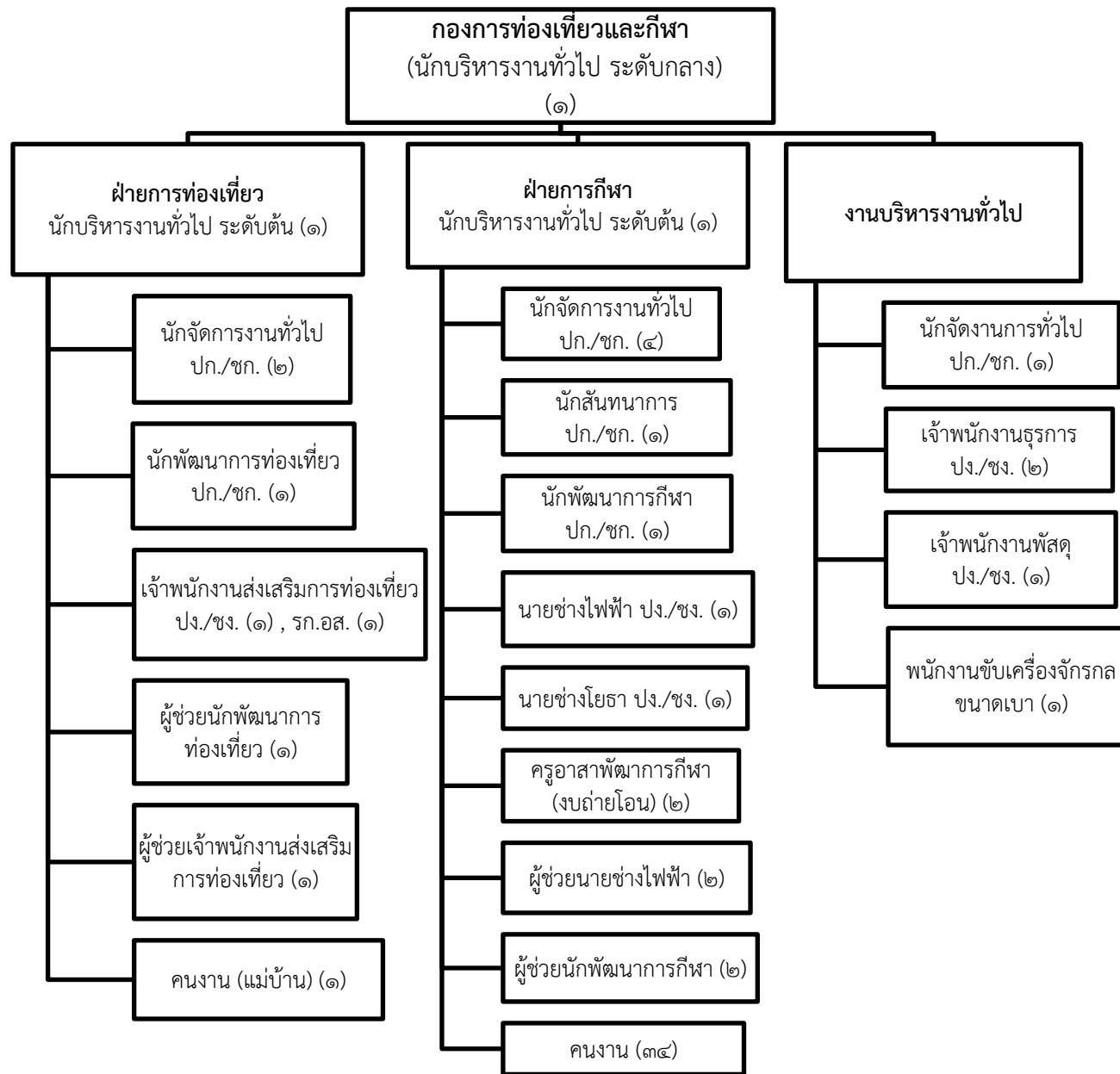

ประเภท	ข้าราชการองค์การบริหารส่วนจังหวัด	ลูกจ้างประจำ	พนักงานจ้าง	รวม
จำนวน	๒๐	๐	๔๔	๖๔

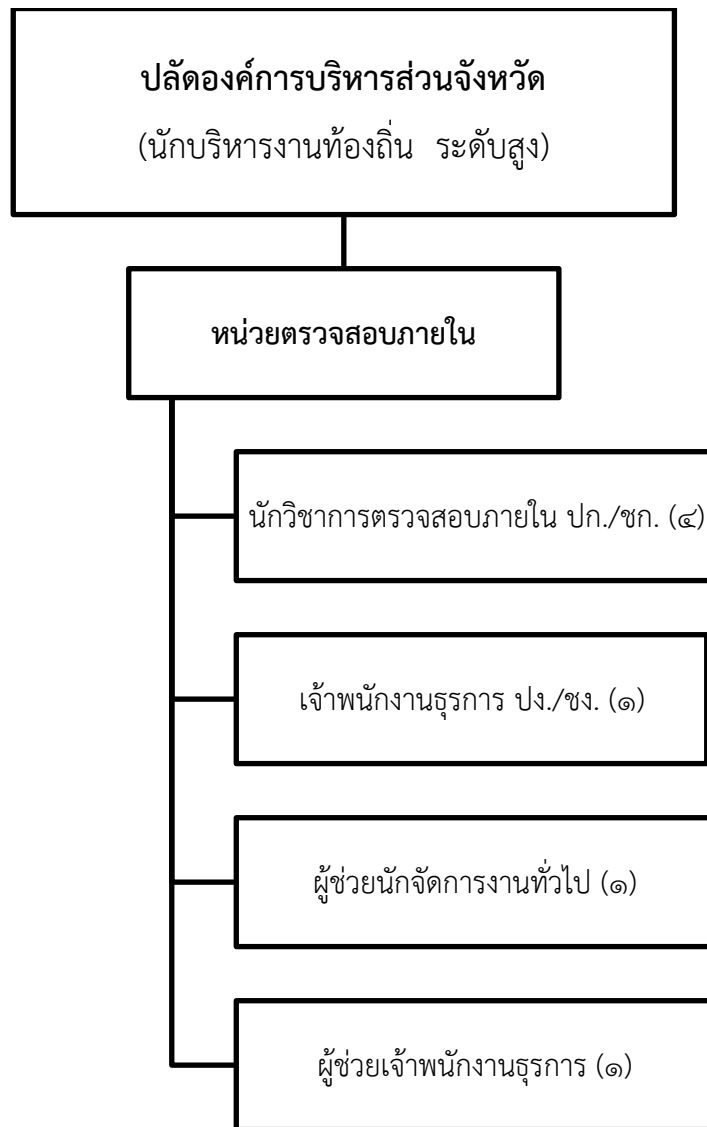

ประเภท	ข้าราชการองค์การบริหารส่วนจังหวัด	ลูกจ้างประจำ	พนักงานจ้าง	รวม
จำนวน	๕	๐	๒	๗