



แผนอัตรากำลัง ๓ ปี (ปรับปรุงครั้งที่ ๒)

ของ
องค์การบริหารส่วนจังหวัดพระนครศรีอยุธยา
อำเภอพระนครศรีอยุธยา จังหวัดพระนครศรีอยุธยา
ประจำปีงบประมาณ พ.ศ. ๒๕๖๔ - ๒๕๖๖

ฝ่ายสรรหาและบรรจุแต่งตั้ง
กองการเจ้าหน้าที่



ประกาศองค์การบริหารส่วนจังหวัดพระนครศรีอยุธยา
เรื่อง แผนอัตรากำลัง ๓ ปี (ปรับปรุงครั้งที่ ๒) ขององค์การบริหารส่วนจังหวัดพระนครศรีอยุธยา
ปีงบประมาณ พ.ศ. ๒๕๖๔ - ๒๕๖๖

ด้วยองค์การบริหารส่วนจังหวัดพระนครศรีอยุธยา ได้จัดตั้งส่วนราชการเพิ่มอีก ๑ กอง คือ กองการท่องเที่ยวและกีฬา เพื่อให้องค์การบริหารส่วนจังหวัดมีโครงสร้างส่วนราชการที่เหมาะสมสอดคล้องกับลักษณะการบริหาร อำนาจหน้าที่ ความรับผิดชอบปริมาณงานและคุณภาพที่เพิ่มมากขึ้น และได้ดำเนินการปรับปรุงแผนอัตรากำลัง ๓ ปี (ปรับปรุงครั้งที่ ๒) ขององค์การบริหารส่วนจังหวัดพระนครศรีอยุธยา ปีงบประมาณ ๒๕๖๔ - ๒๕๖๖

ดังนั้น อาศัยอำนาจตามความในมาตรา ๑๕ แห่งพระราชบัญญัติระเบียบบริหารงานบุคคลส่วนท้องถิ่น พ.ศ.๒๕๔๒ ข้อ ๑๗ ข้อ ๒๐ และข้อ ๒๒ ของประกาศคณะกรรมการข้าราชการองค์การบริหารส่วนจังหวัดพระนครศรีอยุธยา เรื่อง หลักเกณฑ์และเงื่อนไขเกี่ยวกับการบริหารงานบุคคลขององค์การบริหารส่วนจังหวัด ลงวันที่ ๑ พฤศจิกายน ๒๕๔๕ และที่แก้ไขเพิ่มเติม และมติคณะกรรมการข้าราชการองค์การบริหารส่วนจังหวัด จังหวัดพระนครศรีอยุธยา ในการประชุมครั้งที่ ๖/๒๕๖๔ เมื่อวันที่ ๒๕ มิถุนายน ๒๕๖๔ มีมติเห็นชอบการจัดทำแผนอัตรากำลัง ๓ ปี (ปรับปรุงครั้งที่ ๒) ขององค์การบริหารส่วนจังหวัดพระนครศรีอยุธยา ปีงบประมาณ ๒๕๖๔ -๒๕๖๖ เพื่อเป็นกรอบการกำหนดตำแหน่งและการใช้ตำแหน่งขององค์การบริหารส่วนจังหวัดพระนครศรีอยุธยา ตามระยะเวลาที่กำหนด จึงประกาศใช้แผนอัตรากำลัง ๓ ปี (ปรับปรุงครั้งที่ ๒) ปีงบประมาณ พ.ศ.๒๕๖๔ - ๒๕๖๖)

ทั้งนี้ ตั้งแต่วันที่ ๑ กรกฎาคม พ.ศ. ๒๕๖๔

ประกาศ ณ วันที่ ๓๐ มิถุนายน พ.ศ. ๒๕๖๔

(นางสมทรง พันธุ์เจริญวรกุล)

นายกองค์การบริหารส่วนจังหวัดพระนครศรีอยุธยา

คำนำ

การจัดทำแผนอัตรากำลัง ๓ ปี (ปรับปรุงครั้งที่ ๒) ขององค์การบริหารส่วนจังหวัดพระนครศรีอยุธยา รอบปีงบประมาณ ๒๕๖๔ – ๒๕๖๖ เป็นไปตามหลักเกณฑ์ และวิธีการที่คณะกรรมการกลางข้าราชการหรือพนักงานส่วนท้องถิ่น (ก.กลาง) กำหนด โดยได้คำนึงถึงภารกิจ อำนาจหน้าที่ตามกฎหมายที่เกี่ยวข้อง ว่าจะมีตำแหน่งใด ระดับใด อยู่ในส่วนราชการใด จำนวนเท่าใด ให้คำนึงภาระหน้าที่ความรับผิดชอบ ลักษณะงานที่ต้องปฏิบัติ ความยาก ปริมาณและคุณภาพของงาน ตลอดจนทั้งภาระค่าใช้จ่ายขององค์การบริหารส่วนจังหวัดพระนครศรีอยุธยา การจัดทำแผนอัตรากำลังของข้าราชการหรือพนักงานส่วนท้องถิ่น เพื่อเป็นกรอบในการกำหนดตำแหน่งและการใช้ตำแหน่งข้าราชการ หรือพนักงานส่วนท้องถิ่น โดยเสนอให้คณะกรรมการข้าราชการองค์การบริหารส่วนจังหวัด จังหวัดพระนครศรีอยุธยา (ก.จังหวัด) พิจารณาให้ความเห็นชอบ โดยกำหนดให้องค์การบริหารส่วนจังหวัดพระนครศรีอยุธยา แต่งตั้งคณะกรรมการจัดทำแผนอัตรากำลัง เพื่อวิเคราะห์อำนาจหน้าที่ และภารกิจขององค์การบริหารส่วนจังหวัดพระนครศรีอยุธยา วิเคราะห์ความต้องการกำลังคน วิเคราะห์การวางแผนการใช้กำลังคน จัดทำกรอบอัตรากำลัง และกำหนดหลักเกณฑ์และเงื่อนไข ในการกำหนดตำแหน่งข้าราชการหรือพนักงานส่วนท้องถิ่น ตามแผนอัตรากำลัง ๓ ปี (ปรับปรุงครั้งที่ ๒) ขององค์การบริหารส่วนจังหวัดพระนครศรีอยุธยา ประจำปีงบประมาณ ๒๕๖๔ – ๒๕๖๖ เพื่อเป็นแนวทางในการดำเนินการวางแผนการใช้ อัตรากำลัง การพัฒนาบุคลากรขององค์การบริหารส่วนจังหวัดพระนครศรีอยุธยา ต่อไป

องค์การบริหารส่วนจังหวัดพระนครศรีอยุธยา

มิถุนายน ๒๕๖๔

สารบัญ

เรื่อง	หน้า
๘. โครงสร้างการกำหนดตำแหน่ง	๑ - ๑๓
๙. ภาระค่าใช้จ่ายเกี่ยวกับเงินเดือนและประโยชน์ตอบแทนอื่น	๑๔ - ๒๙
๑๐. แผนภูมิโครงสร้างการแบ่งส่วนราชการตามแผนอัตรากำลัง ๓ ปี (ปรับปรุงครั้งที่ ๑)	๓๐ - ๔๘
๑๑. บัญชีแสดงจัดคนลงสู่ตำแหน่งและการกำหนดเลขที่ตำแหน่งในส่วนราชการ	๔๙ - ๑๑๖

ภาคผนวก

ประกาศ เรื่อง จัดตั้งกองการท่องเที่ยวและกีฬา

ประกาศ เรื่อง แบ่งส่วนราชการภายใน และอำนาจหน้าที่ของส่วนราชการ

ในองค์การบริหารส่วนจังหวัดพระนครศรีอยุธยา พ.ศ. ๒๕๖๔ (ฉบับที่ ๒)

๘. โครงสร้างการกำหนดส่วนราชการ

องค์การบริหารส่วนจังหวัดพระนครศรีอยุธยา ได้ดำเนินการจัดตั้งส่วนราชการเพิ่มอีก ๑ ส่วน คือ กองการท่องเที่ยวและกีฬา โดยการปรับปรุงฝ่ายส่งเสริมการท่องเที่ยว สังกัดสำนักปลัดองค์การบริหารส่วนจังหวัด และฝ่ายส่งเสริมการศึกษา ศาสนาและวัฒนธรรม สังกัดกองการศึกษา ศาสนาและวัฒนธรรม เพื่อรับผิดชอบการดำเนินงานด้านการส่งเสริมการท่องเที่ยว และรองรับนโยบายด้านการบริหารจัดการงานเกี่ยวกับการดูแลสนามกีฬาากลางจังหวัดพระนครศรีอยุธยา โดยเฉพาะ เพื่อให้องค์การบริหารส่วนจังหวัดมีโครงสร้างส่วนราชการที่เหมาะสมสอดคล้องกับลักษณะการบริหาร อำนาจหน้าที่ ความรับผิดชอบปริมาณงานและคุณภาพที่เพิ่มมากขึ้น โดยมีการกำหนดโครงสร้างส่วนราชการ ดังนี้

๘.๑ ตารางเปรียบเทียบโครงสร้างตามแผนอัตรากำลัง ๒๕๖๔ - ๒๕๖๖ (เดิม) (ปรับปรุงครั้งที่ ๑) และโครงสร้างตามแผนอัตรากำลัง ๒๕๖๔ - ๒๕๖๖ (ใหม่)

โครงสร้างตามแผนอัตรากำลัง ๖๔ - ๖๖ (เดิม) (ปรับปรุงครั้งที่ ๑)	โครงสร้างตามแผนอัตรากำลัง ๖๔ - ๖๖ (ใหม่)	หมายเหตุ
ก. ส่วนราชการระดับกอง ๑) สำนักปลัดองค์การบริหารส่วนจังหวัด ๒) สำนักงานเลขานุการองค์การบริหารส่วนจังหวัด ๓) กองยุทธศาสตร์และงบประมาณ ๔) กองคลัง ๕) กองช่าง ๖) กองสวัสดิการสังคม ๗) กองการศึกษา ศาสนาและวัฒนธรรม ๘) กองพัสดุและทรัพย์สิน ๙) กองการเจ้าหน้าที่ ๑๐) กองสาธารณสุข	ก. ส่วนราชการระดับกอง ๑) สำนักปลัดองค์การบริหารส่วนจังหวัด ๒) สำนักงานเลขานุการองค์การบริหารส่วนจังหวัด ๓) กองยุทธศาสตร์และงบประมาณ ๔) กองคลัง ๕) กองช่าง ๖) กองสวัสดิการสังคม ๗) กองการศึกษา ศาสนาและวัฒนธรรม ๘) กองพัสดุและทรัพย์สิน ๙) กองการเจ้าหน้าที่ ๑๐) กองสาธารณสุข ๑๑) กองการท่องเที่ยวและกีฬา*	*จัดตั้งกองการท่องเที่ยวและกีฬา
ข. ส่วนราชการระดับต่ำกว่ากอง	ข. ส่วนราชการระดับต่ำกว่ากอง	
๑) หน่วยตรวจสอบภายใน	๑) หน่วยตรวจสอบภายใน	
ค. ส่วนราชการระดับฝ่าย ๑. สำนักปลัดองค์การบริหารส่วนจังหวัด ๑) ฝ่ายอำนวยการ ๒) ฝ่ายนิติการ ๓) ฝ่ายส่งเสริมการท่องเที่ยว** ๔) ฝ่ายป้องกันและบรรเทาสาธารณภัย ๕) ฝ่ายส่งเสริมการเกษตร	ค. ส่วนราชการระดับฝ่าย ๑. สำนักปลัดองค์การบริหารส่วนจังหวัด ๑) ฝ่ายอำนวยการ ๒) ฝ่ายนิติการ ๓) ฝ่ายป้องกันและบรรเทาสาธารณภัย ๔) ฝ่ายส่งเสริมการเกษตร	**ย้ายไปสังกัดกองการท่องเที่ยวและกีฬา

โครงสร้างตามแผนอัตรากำลัง ๖๔ - ๖๖ (เดิม) (ปรับปรุงครั้งที่ ๑)	โครงสร้างตามแผนอัตรากำลัง ๖๔ - ๖๖ (ใหม่)	หมายเหตุ
<p>๒ สำนักงานเลขานุการองค์การบริหารส่วนจังหวัด</p> <p>๑) ฝ่ายกิจการคณะผู้บริหาร</p> <p>๒) ฝ่ายกิจการสภา</p> <p>๓) ฝ่ายการประชุม</p> <p>๔) ฝ่ายตรวจสอบ ติดตาม และประเมินผล</p> <p>๕) งานบริหารงานทั่วไป</p>	<p>๒ สำนักงานเลขานุการองค์การบริหารส่วนจังหวัด</p> <p>๑) ฝ่ายกิจการคณะผู้บริหาร</p> <p>๒) ฝ่ายกิจการสภา</p> <p>๓) ฝ่ายการประชุม</p> <p>๔) ฝ่ายตรวจสอบ ติดตาม และประเมินผล</p> <p>๕) งานบริหารงานทั่วไป</p>	
<p>๓. กองยุทธศาสตร์และงบประมาณ</p> <p>๑) ฝ่ายยุทธศาสตร์และแผนงาน</p> <p>๒) ฝ่ายงบประมาณและเงินอุดหนุน</p> <p>๓) ฝ่ายตรวจติดตามและประเมินผล</p> <p>๔) ฝ่ายสถิติข้อมูลและสารสนเทศ</p> <p>๕) ฝ่ายประชาสัมพันธ์</p> <p>๖) งานบริหารงานทั่วไป</p>	<p>๓. กองยุทธศาสตร์และงบประมาณ</p> <p>๑) ฝ่ายยุทธศาสตร์และแผนงาน</p> <p>๒) ฝ่ายงบประมาณและเงินอุดหนุน</p> <p>๓) ฝ่ายตรวจติดตามและประเมินผล</p> <p>๔) ฝ่ายสถิติข้อมูลและสารสนเทศ</p> <p>๕) ฝ่ายประชาสัมพันธ์</p> <p>๖) งานบริหารงานทั่วไป</p>	
<p>๔. กองคลัง</p> <p>๑) ฝ่ายการเงินและบัญชี</p> <p>๒) ฝ่ายบริหารงานคลัง</p> <p>๓) ฝ่ายเร่งรัด และจัดเก็บรายได้</p> <p>๔) ฝ่ายผลประโยชน์และกิจการพาณิชย์</p> <p>๕) งานบริหารงานทั่วไป</p>	<p>๔. กองคลัง</p> <p>๑) ฝ่ายการเงินและบัญชี</p> <p>๒) ฝ่ายบริหารงานคลัง</p> <p>๓) ฝ่ายเร่งรัด และจัดเก็บรายได้</p> <p>๔) ฝ่ายผลประโยชน์และกิจการพาณิชย์</p> <p>๕) งานบริหารงานทั่วไป</p>	
<p>๕. กองช่าง</p> <p>๑) ฝ่ายสำรวจและออกแบบ</p> <p>๒) ฝ่ายก่อสร้างและซ่อมบำรุง</p> <p>๓) ฝ่ายเครื่องจักรกล</p> <p>๔) ฝ่ายช่างสุขาภิบาล</p> <p>๕) ฝ่ายทางหลวงชนบท</p> <p>๖) งานบริหารงานทั่วไป</p>	<p>๕. กองช่าง</p> <p>๑) ฝ่ายสำรวจและออกแบบ</p> <p>๒) ฝ่ายก่อสร้างและซ่อมบำรุง</p> <p>๓) ฝ่ายเครื่องจักรกล</p> <p>๔) ฝ่ายช่างสุขาภิบาล</p> <p>๕) ฝ่ายทางหลวงชนบท</p> <p>๖) งานบริหารงานทั่วไป</p>	
<p>๖. กองการศึกษา ศาสนาและวัฒนธรรม</p> <p>๑) ฝ่ายบริหารการศึกษา</p> <p>๒) ฝ่ายส่งเสริมการศึกษา ศาสนา และวัฒนธรรม</p> <p>๓) งานบริหารงานทั่วไป</p>	<p>๖. กองการศึกษา ศาสนาและวัฒนธรรม</p> <p>๑) ฝ่ายบริหารการศึกษา</p> <p>๒) ฝ่ายส่งเสริมการศึกษา ศาสนา และวัฒนธรรม***</p> <p>๓) งานบริหารงานทั่วไป</p>	<p>***ตัดปริมาณงาน/คน จากฝ่ายส่งเสริมการศึกษา ศาสนา และวัฒนธรรม ไปสังกัดกองการท้องถิ่นและกีฬา</p>

โครงสร้างตามแผนอัตรากำลัง ๒๔ - ๒๖ (เดิม) (ปรับปรุงครั้งที่ ๑)	โครงสร้างตามแผนอัตรากำลัง ๒๔ - ๒๖ (ใหม่)	หมายเหตุ
๗. กองการเจ้าหน้าที่ ๑) ฝ่ายสรรหาและบรรจุแต่งตั้ง ๒) ฝ่ายส่งเสริมและพัฒนาบุคลากร ๓) ฝ่ายวินัยและส่งเสริมคุณธรรม ๔) งานบริหารงานทั่วไป	๗. กองการเจ้าหน้าที่ ๑) ฝ่ายสรรหาและบรรจุแต่งตั้ง ๒) ฝ่ายส่งเสริมและพัฒนาบุคลากร ๓) ฝ่ายวินัยและส่งเสริมคุณธรรม ๔) งานบริหารงานทั่วไป	
๘. กองพัสดุและทรัพย์สิน ๑) ฝ่ายจัดหาพัสดุ ๒) ฝ่ายทะเบียนและทรัพย์สิน ๓) งานบริหารงานทั่วไป	๘. กองพัสดุและทรัพย์สิน ๑) ฝ่ายจัดหาพัสดุ ๒) ฝ่ายทะเบียนและทรัพย์สิน ๓) งานบริหารงานทั่วไป	
๙. กองสวัสดิการสังคม ๑) ฝ่ายพัฒนาชุมชน ๒) ฝ่ายสังคมสงเคราะห์ ๓) งานบริหารงานทั่วไป	๙. กองสวัสดิการสังคม ๑) ฝ่ายพัฒนาชุมชน ๒) ฝ่ายสังคมสงเคราะห์ ๓) งานบริหารงานทั่วไป	
๑๐. กองสาธารณสุข ๑) ฝ่ายบริหารงานสาธารณสุข ๒) ฝ่ายควบคุมและจัดการคุณภาพสิ่งแวดล้อม ๓) งานบริหารงานทั่วไป	๑๐. กองสาธารณสุข ๑) ฝ่ายบริหารงานสาธารณสุข ๒) ฝ่ายควบคุมและจัดการคุณภาพสิ่งแวดล้อม ๓) งานบริหารงานทั่วไป	
	๑๑. กองการท่องเที่ยวและกีฬา ๑) ฝ่ายการท่องเที่ยว ๒) ฝ่ายการกีฬา ๓) งานบริหารงานทั่วไป	จัดตั้งส่วน ราชการใหม่

8.2 การวิเคราะห์การกำหนดตำแหน่ง

องค์การบริหารส่วนจังหวัดพระนครศรีอยุธยา ได้วิเคราะห์การกำหนดตำแหน่งจากภารกิจ ปริมาณงานที่จะดำเนินการในแต่ละ
 ในระยะเวลา 3 ปีข้างหน้า ซึ่งเป็นการสะท้อนให้เห็นว่าปริมาณงานในแต่ละส่วนราชการมีเท่าใด เพื่อนำมาวิเคราะห์ว่าต้องใช้ตำแหน่งใด สายงานใด
 ในส่วนราชการนั้น จึงจะเหมาะสมกับภารกิจ ปริมาณงาน เพื่อให้คุ้มค่าต่อการใช้จ่ายงบประมาณขององค์การบริหารส่วนจังหวัดพระนครศรีอยุธยา
 บริหารงานขององค์การบริหารส่วนจังหวัดพระนครศรีอยุธยา เป็นไปอย่างมีประสิทธิภาพและประสิทธิผล โดยนำผลการวิเคราะห์ตำแหน่งมาบันทึก
 กรอบอัตรากำลึง 3 ปี ดังนี้

กรอบอัตรากำลึง 3 ปี ประจำปี พ.ศ. 2564 - 2566 (ปรับปรุงครั้งที่ 2)

ส่วนราชการ	กรอบอัตรากำลึงเดิมปี 2564 (ปรับปรุงครั้งที่ 1)	กรอบอัตรตำแหน่งที่คาดว่าจะต้องใช้ในช่วงระยะเวลา 3 ปีข้างหน้า			อัตรากำลึงคนเพิ่ม/ลด			หมายเหตุ
		2564	2565	2566	2564	2565	2566	
นักบริหารงานท้องถิ่น ระดับสูง (ปลัดองค์การบริหารส่วนจังหวัดพระนครศรีอยุธยา)	1	1	1	1	0	0	0	
นักบริหารงานท้องถิ่น ระดับสูง (รองปลัดองค์การบริหารส่วนจังหวัดพระนครศรีอยุธยา)	1	1	1	1	0	0	0	
นักบริหารงานท้องถิ่น ระดับกลาง (รองปลัดองค์การบริหารส่วนจังหวัดพระนครศรีอยุธยา)	1	1	1	1	0	0	0	
นักบริหารงานท้องถิ่น ระดับกลาง (รองปลัดองค์การบริหารส่วนจังหวัดพระนครศรีอยุธยา)	1	1	1	1	0	0	0	กำหนดรองรับ
พนักงานจ้าง								
พนักงานจ้างผู้เชี่ยวชาญพิเศษ (ด้านการบริหารงานท้องถิ่น)	1	1	1	1	0	0	0	
รวม	5	5	5	5	0	0	0	
สำนักปลัดองค์การบริหารส่วนจังหวัด (01)								
อำนวยการท้องถิ่น ระดับกลาง (หัวหน้าสำนักปลัดองค์การบริหารส่วนจังหวัด)	1	1	1	1	0	0	0	
อำนวยการท้องถิ่น ระดับต้น (หัวหน้าฝ่ายอำนวยการ)	1	1	1	1	0	0	0	
อำนวยการท้องถิ่น ระดับต้น (หัวหน้าฝ่ายนิติการ)	1	1	1	1	0	0	0	
อำนวยการท้องถิ่น ระดับต้น (หัวหน้าฝ่ายส่งเสริมการท่องเที่ยว)	1	0	0	0	-1	0	0	ปรับเกลียวไปกองการท่องเที่ยวและกีฬา
อำนวยการท้องถิ่น ระดับต้น (หัวหน้าฝ่ายป้องกันและบรรเทาสาธารณภัย)	1	1	1	1	0	0	0	
อำนวยการท้องถิ่น ระดับต้น (หัวหน้าฝ่ายส่งเสริมการเกษตร)	1	1	1	1	0	0	0	
นักจัดการงานทั่วไปปฏิบัติการ/ชำนาญการ	8	6	6	6	-2	0	0	ปรับเกลียวไปกองการท่องเที่ยวและกีฬา
นิติกรปฏิบัติการ/ชำนาญการ	4	4	4	4	0	0	0	
นักวิชาการเกษตรปฏิบัติการ/ชำนาญการ	2	2	2	2	0	0	0	
นักพัฒนาการท่องเที่ยวปฏิบัติการ/ชำนาญการ	1	0	0	0	-1	0	0	ปรับเกลียวไปกองการท่องเที่ยวและกีฬา
เจ้าพนักงานป้องกันและบรรเทาสาธารณภัยปฏิบัติงาน/ชำนาญงาน	2	2	2	2	0	0	0	
เจ้าพนักงานธุรการปฏิบัติงาน/ชำนาญงาน	4	4	4	4	0	0	0	
เจ้าพนักงานส่งเสริมการท่องเที่ยวปฏิบัติงาน/ชำนาญงาน	2	0	0	0	-2	0	0	ปรับเกลียวไปกองการท่องเที่ยวและกีฬา
ลูกจ้างประจำ								
เจ้าพนักงานธุรการ	1	1	1	0	0	0	-1	ว่างให้ยุบ

ส่วนราชการ	กรอบอัตรา กำลัง เดิม ปี 2564 (ปรับปรุง ครั้งที่ 1)	กรอบ 5-1-1-1-1-1-1-1-1 ว่าต้องใช้ในช่วง ระยะเวลา 3 ปีข้างหน้า			อัตรากำลังคน เพิ่ม/ลด			หมายเหตุ
		2564	2565	2566	2564	2565	2566	
พนักงานขับเครื่องจักรกลขนาดเบา	1	1	1	1	0	0	0	
พนักงานจ้างตามภารกิจ								
ผู้ช่วยนักจัดการงานทั่วไป	2	2	2	2	0	0	0	
ผู้ช่วยเจ้าพนักงานป้องกันและบรรเทาสาธารณภัย	4	4	4	4	0	0	0	
ผู้ช่วยนักพัฒนาการท่องเที่ยว	1	0	0	0	-1	0	0	ปรับเกลี่ยไปกองการท่องเที่ยวและกีฬา
ผู้ช่วยเจ้าพนักงานธุรการ	1	1	1	1	0	0	0	
ผู้ช่วยเจ้าพนักงานส่งเสริมการท่องเที่ยว	1	0	0	0	-1	0	0	ปรับเกลี่ยไปกองการท่องเที่ยวและกีฬา
ผู้ช่วยนิติกร	1	1	1	1	0	0	0	
พนักงานขับเครื่องจักรกลขนาดกลาง (หักชะ)	4	4	4	4	0	0	0	
พนักงานจ้างทั่วไป								
คนงานทั่วไป (บริกร)	1	1	1	1	0	0	0	
คนงานทั่วไป (แม่บ้าน)	1	0	0	0	-1	0	0	ปรับเกลี่ยไปกองการท่องเที่ยวและกีฬา
คนงานทั่วไป (เครื่องสูบน้ำ)	2	2	2	2	0	0	0	
คนงานทั่วไป (โรงปุ๋ย)	1	1	1	1	0	0	0	
รวม	50	41	41	40	-9	0	-1	
สำนักเลขานุการองค์การบริหารส่วนจังหวัด (02)								
อำนาจการท้องถิ่น ระดับกลาง (เลขานุการองค์การบริหารส่วนจังหวัด)	1	1	1	1	0	0	0	
อำนาจการท้องถิ่น ระดับต้น (หัวหน้าฝ่ายกิจการสภา)	1	1	1	1	0	0	0	
อำนาจการท้องถิ่น ระดับต้น (หัวหน้าฝ่ายการประชุม)	1	1	1	1	0	0	0	
อำนาจการท้องถิ่น ระดับต้น (หัวหน้าฝ่ายกิจการคณะผู้บริหาร)	1	1	1	1	0	0	0	
อำนาจการท้องถิ่น ระดับต้น (หัวหน้าฝ่ายตรวจสอบ ติดตาม และประเมินผล)	1	1	1	1	0	0	0	
นักจัดการงานทั่วไปปฏิบัติการ/ชำนาญการ	11	11	11	11	0	0	0	
เจ้าพนักงานธุรการปฏิบัติงาน/ชำนาญงาน	3	3	3	3	0	0	0	
พนักงานจ้าง								
ผู้ช่วยนักจัดการงานทั่วไป	7	7	7	7	0	0	0	
คนงานทั่วไป (บริกร) พักการ	2	2	2	2	0	0	0	
รวม	28	28	28	28	0	0	0	
กองคลัง (04)								
อำนาจการท้องถิ่น ระดับกลาง (ผู้อำนวยการกองคลัง)	1	1	1	1	0	0	0	
อำนาจการท้องถิ่น ระดับต้น (หัวหน้าฝ่ายการเงินและบัญชี)	1	1	1	1	0	0	0	
อำนาจการท้องถิ่น ระดับต้น (หัวหน้าฝ่ายบริหารงานคลัง)	1	1	1	1	0	0	0	
อำนาจการท้องถิ่น ระดับต้น (หัวหน้าฝ่ายเร่งรัดและจัดเก็บรายได้)	1	1	1	1	0	0	0	

ส่วนราชการ	กรอบอัตรากำลังเดิม ปี 2564 (ปรับปรุงครั้งที่ 1)	กรอบอัตรากำลัง 6-1-1 ตำแหน่งที่คาดว่าจะต้องใช้ใน ช่วงระยะเวลา 3 ปีข้างหน้า			อัตรากำลังคนเพิ่ม/ลด			หมายเหตุ
		2564	2565	2566	2564	2565	2566	
อำนาจการท้องถิ่น ระดับต้น (หัวหน้าฝ่ายผลประโยชน์และกิจการพาณิชย์)	1	1	1	1	0	0	0	
นักจัดการงานทั่วไปปฏิบัติการ/ชำนาญการ	1	1	1	1	0	0	0	
นักวิชาการเงินและบัญชีปฏิบัติการ/ชำนาญการ	4	4	4	4	0	0	0	
นักวิชาการคลังปฏิบัติการ/ชำนาญการ	4	5	5	5	+ 1	0	0	ปรับเกลี่ยจากหน่วยตรวจสอบภายใน
นักวิชาการจัดเก็บรายได้ปฏิบัติการ/ชำนาญการ	1	1	1	1	0	0	0	
เจ้าพนักงานธุรการปฏิบัติงาน/ชำนาญงาน	3	3	3	3	0	0	0	
เจ้าพนักงานการคลังปฏิบัติงาน/ชำนาญงาน	2	2	2	2	0	0	0	
เจ้าพนักงานการเงินและบัญชีปฏิบัติงาน/ชำนาญงาน	8	8	8	8	0	0	0	
พนักงานจ้าง								
ผู้ช่วยนักวิชาการเงินและบัญชี	3	3	3	3	0	0	0	
ผู้ช่วยนักวิชาการจัดเก็บรายได้	2	2	2	2	0	0	0	
ผู้ช่วยนักจัดการงานทั่วไป	1	1	1	1	0	0	0	
ผู้ช่วยเจ้าพนักงานการเงินและบัญชี	2	2	2	2	0	0	0	
ผู้ช่วยเจ้าพนักงานธุรการ	2	2	2	2	0	0	0	
คณงานทั่วไป (ประจำตลาดกลาง)	4	4	4	4	0	0	0	
รวม	42	43	43	43	+ 1	0	0	
กองช่าง (05)								
อำนาจการท้องถิ่น ระดับกลาง (ผู้อำนวยการกองช่าง)	1	1	1	1	0	0	0	
อำนาจการท้องถิ่น ระดับต้น (หัวหน้าฝ่ายสำรวจและออกแบบ)	1	1	1	1	0	0	0	
อำนาจการท้องถิ่น ระดับต้น (หัวหน้าฝ่ายก่อสร้างและซ่อมบำรุง)	1	1	1	1	0	0	0	
อำนาจการท้องถิ่น ระดับต้น (หัวหน้าฝ่ายเครื่องจักรกล)	1	1	1	1	0	0	0	
อำนาจการท้องถิ่น ระดับต้น (หัวหน้าฝ่ายช่างสุขาภิบาล)	1	1	1	1	0	0	0	
อำนาจการท้องถิ่น ระดับต้น (หัวหน้าฝ่ายทางหลวงชนบท)	1	1	1	1	0	0	0	
นักจัดการงานทั่วไปปฏิบัติการ/ชำนาญการ	3	3	3	3	0	0	0	
นักวิชาการเกษตรปฏิบัติการ/ชำนาญการ	1	1	1	1	0	0	0	
วิศวกรโยธาปฏิบัติการ/ชำนาญการ	5	5	5	5	0	0	0	
สถาปนิกปฏิบัติการ/ชำนาญการ	1	1	1	1	0	0	0	
วิศวกรเครื่องกลปฏิบัติการ/ชำนาญการ	1	1	1	1	0	0	0	
เจ้าพนักงานธุรการปฏิบัติงาน/ชำนาญงาน	8	8	8	8	0	0	0	
เจ้าพนักงานสวนสาธารณะปฏิบัติงาน/ชำนาญงาน	1	1	1	1	0	0	0	
นายช่างโยธาปฏิบัติงาน/ชำนาญงาน	16	16	16	16	0	0	0	
นายช่างเขียนแบบปฏิบัติงาน/ชำนาญงาน	3	3	3	3	0	0	0	
นายช่างสำรวจปฏิบัติงาน/ชำนาญงาน	3	3	3	3	0	0	0	
นายช่างเครื่องกลปฏิบัติงาน/ชำนาญงาน	7	7	7	7	0	0	0	
นายช่างไฟฟ้าปฏิบัติงาน/ชำนาญงาน	3	3	3	3	0	0	0	
ลูกจ้างประจำ								
พนักงานขับเครื่องจักรกลขนาดกลาง	2	2	2	1	0	0	-1	ว่างให้ยุบ

ส่วนราชการ	กรอบอัตรากำลังเดิม ปี 2564 (ปรับปรุงครั้งที่ 1)	กรอบอัตรากำลัง 7 - แหน่งที่คาดว่าจะต้องใช้ในช่วงระยะเวลา 3 ปีข้างหน้า			อัตรากำลังคนเพิ่ม/ลด			หมายเหตุ
		2564	2565	2566	2564	2565	2566	
พนักงานขับเครื่องจักรกลขนาดเบา	3	3	3	2	0	0	-1	ว่างให้ยุบ
พนักงานขับรถยนต์	1	1	1	1	0	0	0	ว่างให้ยุบ
เจ้าพนักงานธุรการ	1	1	1	1	0	0	0	ว่างให้ยุบ
คณงานประจำเรือ	1	1	1	1	0	0	0	ว่างให้ยุบ
พนักงานจ้าง								
ผู้ช่วยนักวิชาการเกษตร	2	2	2	2	0	0	0	
ผู้ช่วยนักจัดการงานทั่วไป	3	3	3	3	0	0	0	
ผู้ช่วยเจ้าพนักงานธุรการ	6	6	6	6	0	0	0	
ผู้ช่วยนายช่างเครื่องกล	8	8	8	8	0	0	0	
ผู้ช่วยนายช่างไฟฟ้า	7	7	7	7	0	0	0	
ผู้ช่วยช่างเขียนแบบ	1	1	1	1	0	0	0	
ผู้ช่วยนายช่างโยธา	16	16	16	16	0	0	0	
พนักงานขับเครื่องจักรกลขนาดหนัก (ทักษะ)	9	9	9	9	0	0	0	
พนักงานขับเครื่องจักรกลขนาดกลาง (ทักษะ)	9	9	9	9	0	0	0	
พนักงานขับเครื่องจักรกลขนาดเบา (ทักษะ)	3	3	3	3	0	0	0	
พนักงานขับรถยนต์ (ทักษะ)	7	7	7	7	0	0	0	
พนักงานขับเครื่องจักรกลขนาดกลาง (ทั่วไป)	5	5	5	5	0	0	0	
พนักงานขับเครื่องจักรกลขนาดเบา (ทั่วไป)	12	12	12	12	0	0	0	
พนักงานขับรถยนต์ (ทั่วไป)	5	5	5	5	0	0	0	
คณงานทั่วไป (ทุ่งหันตรา)	3	3	3	3	0	0	0	
คณงานทั่วไป (ซ่อมสายทาง)	15	15	15	15	0	0	0	
คณงานทั่วไป (อาคาร)	17	17	17	17	0	0	0	
คณงาน (ทุ่งหันตรา)	34	34	34	34	0	0	0	
คณงาน (ทุ่งภูเขาทอง)	33	33	33	33	0	0	0	
คณงาน (ทุ่งมะขามหย่อง)	24	24	24	24	0	0	0	
รวม	285	285	285	283	0	0	-2	
กองสาธารณสุข (06)								
อำนวยการท้องถิ่น ระดับกลาง (ผู้อำนวยการกองสาธารณสุข)	1	1	1	1	0	0	0	
อำนวยการท้องถิ่น ระดับต้น (หัวหน้าฝ่ายบริหารงานสาธารณสุข)	1	1	1	1	0	0	0	
อำนวยการท้องถิ่น ระดับต้น (หัวหน้าฝ่ายควบคุมและจัดการคุณภาพสิ่งแวดล้อม)	1	1	1	1	0	0	0	
นักจัดการงานทั่วไปปฏิบัติการ/ชำนาญการ	3	3	3	3	0	0	0	
นักวิชาการสาธารณสุขปฏิบัติการ/ชำนาญการ	1	1	1	1	0	0	0	
นักวิชาการสุขภาพปฏิบัติการ/ชำนาญการ	2	2	2	2	0	0	0	
นักวิชาการสิ่งแวดล้อมปฏิบัติการ/ชำนาญการ	1	1	1	1	0	0	0	

ส่วนราชการ	กรอบอัตรากำลัง เดิม ปี 2564 (ปรับปรุง ครั้งที่ 1)	กรอบอัตรากำลัง 8- ตำแหน่งที่คาดว่าจะต้องใช้ในช่วง ระยะเวลา 3 ปีข้างหน้า			อัตรากำลังคน เพิ่ม/ลด			หมายเหตุ
		2564	2565	2566	2564	2565	2566	
วิศวกรสาขาภิบาลปฏิบัติการ/ชำนาญการ	1	1	1	1	0	0	0	
พยาบาลวิชาชีพปฏิบัติการ/ชำนาญการ	1	1	1	1	0	0	0	
เจ้าพนักงานสาธารณสุขปฏิบัติงาน/ชำนาญงาน	1	1	1	1	0	0	0	
เจ้าพนักงานธุรการปฏิบัติงาน/ชำนาญงาน	2	2	2	2	0	0	0	
นายช่างเครื่องกลปฏิบัติงาน/ชำนาญงาน	1	1	1	1	0	0	0	
นายช่างไฟฟ้าปฏิบัติงาน/ชำนาญงาน	1	1	1	1	0	0	0	
ลูกจ้างประจำ								
พนักงานขับเครื่องจักรขนาดกลาง	1	1	0	0	0	-1	0	ว่างให้ยุบ
พนักงานจ้างตามภารกิจ								
ผู้ช่วยนักวิชาการสาขาภิบาล	1	1	1	1	0	0	0	
ผู้ช่วยนักวิชาการสิ่งแวดล้อม	1	1	1	1	0	0	0	
ผู้ช่วยนายช่างไฟฟ้า	1	1	1	1	0	0	0	
ผู้ช่วยนายช่างเครื่องกล	1	1	1	1	0	0	0	
ผู้ช่วยเจ้าพนักงานสาธารณสุข	1	1	1	1	0	0	0	
ผู้ช่วยเจ้าพนักงานธุรการ	4	4	4	4	0	0	0	
พนักงานขับเครื่องจักรขนาดหนัก (ทักษะ)	6	6	6	6	0	0	0	
พนักงานขับเครื่องจักรขนาดกลาง (ทักษะ)	2	2	2	2	0	0	0	
พนักงานขับเครื่องจักรขนาดเบา (ทักษะ)	1	1	1	1	0	0	0	
พนักงานจ้างทั่วไป								
พนักงานขับเครื่องจักรขนาดเบา (ทั่วไป)	8	8	8	8	0	0	0	
พนักงานขับเครื่องจักรขนาดกลาง (ทั่วไป)	1	1	1	1	0	0	0	
คนงานทั่วไป (รถขยะ)	6	6	6	6	0	0	0	
คนงานทั่วไป (ศูนย์กำจัดขยะ)	15	15	15	15	0	0	0	
คนสวน (ศูนย์กำจัดขยะ)	15	15	15	15	0	0	0	
รวม	81	81	80	80	0	-1	0	
กองยุทธศาสตร์และงบประมาณ (07)								
อำนวยการท้องถิ่น ระดับกลาง (ผู้อำนวยการกองยุทธศาสตร์และงบประมาณ)	1	1	1	1	0	0	0	
อำนวยการท้องถิ่น ระดับต้น (หัวหน้าฝ่ายยุทธศาสตร์และแผนงาน)	1	1	1	1	0	0	0	
อำนวยการท้องถิ่น ระดับต้น (หัวหน้าฝ่ายงบประมาณและเงินอุดหนุน)	1	1	1	1	0	0	0	
อำนวยการท้องถิ่น ระดับต้น (หัวหน้าฝ่ายตรวจติดตามและประเมินผล)	1	1	1	1	0	0	0	
อำนวยการท้องถิ่น ระดับต้น (หัวหน้าฝ่ายสถิติข้อมูลและสารสนเทศ)	1	1	1	1	0	0	0	
อำนวยการท้องถิ่น ระดับต้น (หัวหน้าฝ่ายประชาสัมพันธ์)	1	1	1	1	0	0	0	
นักประชาสัมพันธ์ปฏิบัติการ/ชำนาญการ	2	2	2	2	0	0	0	
นักวิเคราะห์นโยบายและแผนปฏิบัติการ/ชำนาญการ	10	10	11	11	0	+ 1	0	
นักวิชาการคอมพิวเตอร์ปฏิบัติการ/ชำนาญการ	4	4	4	4	0	0	0	
นักจัดการงานทั่วไปปฏิบัติการ/ชำนาญงาน	2	2	2	2	0	0	0	
เจ้าพนักงานธุรการปฏิบัติงาน/ชำนาญงาน	3	3	3	3	0	0	0	

ส่วนราชการ	กรอบอัตรา กำลัง เดิม ปี 2564 (ปรับปรุง ครั้งที่ 1)	กรอบอ-9- แห่งที่คาด ว่าต้องใช้ในช่วง ระยะเวลา 3 ปีข้างหน้า			อัตรากำลังคน เพิ่ม/ลด			หมายเหตุ
		2564	2565	2566	2564	2565	2566	
พนักงานจ้าง								
ผู้ช่วยนักวิเคราะห์นโยบายและแผน	4	4	5	5	0	+ 1	0	
ผู้ช่วยนักจัดการงานทั่วไป	1	1	1	1	0	0	0	
ผู้ช่วยนักวิชาการคอมพิวเตอร์	4	4	4	4	0	0	0	
ผู้ช่วยเจ้าพนักงานธุรการ	1	1	1	1	0	0	0	
ผู้ช่วยนักประชาสัมพันธ์	5	5	5	5	0	0	0	
ผู้ช่วยเจ้าพนักงานประชาสัมพันธ์	1	1	1	1	0	0	0	
รวม	43	43	45	45	0	+ 2	0	
กองการศึกษา ศาสนาและวัฒนธรรม (08)								
ผู้อำนวยการท้องถิ่น ระดับกลาง (ผู้อำนวยการกองการศึกษา ศาสนาและวัฒนธรรม)	1	1	1	1	0	0	0	
ผู้อำนวยการท้องถิ่น ระดับต้น (หัวหน้าฝ่ายบริหารการศึกษา)	1	1	1	1	0	0	0	
ผู้อำนวยการท้องถิ่น ระดับต้น (หัวหน้าฝ่ายส่งเสริมการศึกษา ศาสนาและวัฒนธรรม)	1	1	1	1	0	0	0	
ศึกษานิเทศก์ปฏิบัติการ/ชำนาญการ	1	1	1	1	0	0	0	
นักจัดการงานทั่วไปปฏิบัติการ/ชำนาญการ	9	5	5	5	- 4	0	0	ย้ายไปกองการท่องเที่ยวและกีฬา
นักวิชาการศึกษาปฏิบัติการ/ชำนาญการ	7	7	7	7	0	0	0	
เจ้าพนักงานธุรการปฏิบัติงาน/ชำนาญงาน	2	2	2	2	0	0	0	
นักสันตนาการปฏิบัติการ/ชำนาญการ	1	0	0	0	- 1	0	0	ย้ายไปกองการท่องเที่ยวและกีฬา
นักพัฒนาการกีฬาปฏิบัติการ/ชำนาญการ	1	0	0	0	- 1	0	0	ย้ายไปกองการท่องเที่ยวและกีฬา
นายช่างไฟฟ้าปฏิบัติงาน/ชำนาญงาน	1	0	0	0	- 1	0	0	ย้ายไปกองการท่องเที่ยวและกีฬา
พนักงานจ้าง								
ผู้ช่วยนักจัดการงานทั่วไป	2	2	2	2	0	0	0	
ผู้ช่วยเจ้าพนักงานธุรการ	1	1	1	1	0	0	0	
ครูอาสาพัฒนาการกีฬา	2	0	0	0	- 2	0	0	ย้ายไปกองการท่องเที่ยวและกีฬา
ผู้ช่วยนายช่างไฟฟ้า	2	0	0	0	- 2	0	0	ย้ายไปกองการท่องเที่ยวและกีฬา
คนงานทั่วไป (สนามกีฬา)	31	0	0	0	- 31	0	0	ย้ายไปกองการท่องเที่ยวและกีฬา
โรงเรียนวัดช่างทอง								
ผู้อำนวยการสถานศึกษา	1	1	1	1	0	0	0	
รองผู้อำนวยการสถานศึกษา	1	1	1	1	0	0	0	
ครู	9	9	9	9	0	0	0	
ครูผู้ช่วย	16	16	17	18	0	+ 1	+ 1	รออัตราจากกรม
พนักงานจ้าง								
ผู้ช่วยครู (ผู้มีคุณวุฒิ) (พนักงานจ้างตามภารกิจ)	15	15	15	15	0	0	0	
ผู้ช่วยนักวิชาการเงินและบัญชี (ผู้มีคุณวุฒิ) (พนักงานจ้างตามภารกิจ)	1	1	1	1	0	0	0	
ผู้ช่วยนักวิชาการพัสดุ (ผู้มีคุณวุฒิ) (พนักงานจ้างตามภารกิจ)	1	1	1	1	0	0	0	

ส่วนราชการ	กรอบอัตรา กำลัง เดิม ปี 2564 (ปรับปรุง ครั้งที่ 1)	กรอบ -10- เหน่งที่คาด ว่าต้องใช้ในช่วง ระยะเวลา 3 ปีข้างหน้า			อัตรากำลังคน เพิ่ม/ลด			หมายเหตุ
		2564	2565	2566	2564	2565	2566	
บุคลากรสนับสนุนการสอน (ผู้มีทักษะ) (พนักงานจ้างตามภา	2	2	2	2	0	0	0	
บุคลากรสนับสนุนสถานศึกษา (ภารโรง) (ผู้มีทักษะ) (พนักงานจ้างทั่วไป)	3	3	3	3	0	0	0	
พนักงานขับรถยนต์ (ผู้มีทักษะ) (พนักงานจ้างตามภารกิจ)	1	1	1	1	0	0	0	
โรงเรียนวัดป่าคาเจริญวิทยา								
ผู้อำนวยการสถานศึกษา	1	1	1	1	0	0	0	
รองผู้อำนวยการสถานศึกษา	3	3	3	3	0	0	0	
ครู	51	51	51	51	0	0	0	
ครูผู้ช่วย	47	47	50	52	0	+ 3	+ 2	รออัตราจากกรม
พนักงานจ้าง								
ผู้ช่วยครู (ผู้มีคุณวุฒิ) (พนักงานจ้างตามภารกิจ)	54	54	54	54	0	0	0	
ผู้ช่วยนักวิชาการเงินและบัญชี (ผู้มีคุณวุฒิ) (พนักงานจ้างตามภารกิจ)	1	1	1	1	0	0	0	
ผู้ช่วยนักวิชาการพัสดุ (ผู้มีคุณวุฒิ) (พนักงานจ้างตามภารกิจ)	1	1	1	1	0	0	0	
บุคลากรสนับสนุนการสอน(ผู้มีทักษะ) (พนักงานจ้างตามภาร	7	7	7	7	0	0	0	
บุคลากรสนับสนุนสถานศึกษา (ภารโรง) (ผู้มีทักษะ) (พนักงานจ้างทั่วไป)	6	6	6	6	0	0	0	
พนักงานขับรถยนต์ (ผู้มีทักษะ) (พนักงานจ้างตามภารกิจ)	1	1	1	1	0	0	0	
ศูนย์พัฒนาเด็กเล็กโรงเรียนวัดช่างทอง								
ครูผู้ดูแลเด็ก	1	1	1	1	0	0	0	
พนักงานจ้าง								
ผู้ช่วยครูผู้ดูแลเด็ก (ผู้มีคุณวุฒิ) (พนักงานจ้างตามภารกิจ)	2	2	2	2	0	0	0	
ผู้ดูแลเด็ก (ผู้มีคุณวุฒิ)	1	1	1	1	0	0	0	
พนักงานทำความสะอาด	2	2	2	2	0	0	0	
ศูนย์พัฒนาเด็กเล็กโรงเรียนวัดโตนดเตี้ย								
ครูผู้ดูแลเด็ก	1	1	1	1	0	0	0	
พนักงานจ้าง								
ผู้ช่วยครูผู้ดูแลเด็ก (ผู้มีคุณวุฒิ) (พนักงานจ้างตามภารกิจ)	2	2	2	2	0	0	0	
ผู้ดูแลเด็ก (ผู้มีคุณวุฒิ)	1	1	1	1	0	0	0	
ศูนย์พัฒนาเด็กเล็กโรงเรียนวัดบ้านช้าง								
ครูผู้ดูแลเด็ก	1	1	1	1	0	0	0	
พนักงานจ้าง								
ผู้ช่วยครูผู้ดูแลเด็ก (ผู้มีคุณวุฒิ) (พนักงานจ้างตามภารกิจ)	1	1	1	1	0	0	0	
ศูนย์พัฒนาเด็กเล็กโรงเรียนวัดโพธิ์								
ครูผู้ดูแลเด็ก	1	1	1	1	0	0	0	
พนักงานจ้าง								
ผู้ช่วยครูผู้ดูแลเด็ก (ผู้มีคุณวุฒิ) (พนักงานจ้างตามภารกิจ)	1	1	1	1	0	0	0	
ศูนย์พัฒนาเด็กเล็กโรงเรียนวัดน้ำเต้า								
ครูผู้ดูแลเด็ก	1	1	1	1	0	0	0	
พนักงานจ้าง								
ผู้ช่วยครูผู้ดูแลเด็ก (ผู้มีคุณวุฒิ) (พนักงานจ้างตามภารกิจ)	1	1	1	1	0	0	0	
ศูนย์พัฒนาเด็กเล็กโรงเรียนวัดสง่างาม								
ครูผู้ดูแลเด็ก	1	1	1	1	0	0	0	

ส่วนราชการ	กรอบอัตรา กำลัง เดิม ปี 2564 (ปรับปรุง ครั้งที่ 1)	กรอบ-11- หน้าที่คาด ว่าต้องใช้ในช่วง ระยะเวลา 3 ปีข้างหน้า			อัตรากำลังคน เพิ่ม/ลด			หมายเหตุ
		2564	2565	2566	2564	2565	2566	
พนักงานจ้าง								
ผู้ช่วยครูผู้ดูแลเด็ก (ผู้มีคุณวุฒิ) (พนักงานจ้างตามภารกิจ)	1	1	1	1	0	0	0	
ศูนย์พัฒนาเด็กเล็กโรงเรียนวัดอุโลม								
ครูผู้ดูแลเด็ก	1	1	1	1	0	0	0	
พนักงานจ้าง								
ผู้ช่วยครูผู้ดูแลเด็ก (ผู้มีคุณวุฒิ) (พนักงานจ้างตามภารกิจ)	1	1	1	1	0	0	0	
ศูนย์พัฒนาเด็กเล็กโรงเรียนชานาพัฒนา								
ครูผู้ดูแลเด็ก	1	1	1	1	0	0	0	
พนักงานจ้าง								
ผู้ช่วยครูผู้ดูแลเด็ก (ผู้มีคุณวุฒิ) (พนักงานจ้างตามภารกิจ)	1	1	1	1	0	0	0	
ศูนย์พัฒนาเด็กเล็กโรงเรียนวัดแก้วตา								
ครูผู้ดูแลเด็ก	1	1	1	1	0	0	0	
พนักงานจ้าง								
ผู้ช่วยครูผู้ดูแลเด็ก (ผู้มีคุณวุฒิ) (พนักงานจ้างตามภารกิจ)	2	2	2	2	0	0	0	
ศูนย์พัฒนาเด็กเล็กโรงเรียนวัดตะบอง								
ครูผู้ดูแลเด็ก	1	1	1	1	0	0	0	
พนักงานจ้าง								
ผู้ช่วยครูผู้ดูแลเด็ก (ผู้มีคุณวุฒิ) (พนักงานจ้างตามภารกิจ)	1	1	1	1	0	0	0	
รวม	312	270	274	277	- 42	+ 4	+ 3	
กองสวัสดิการสังคม (11)								
อำนาจการท้องถิ่น ระดับกลาง (ผู้อำนวยการกองสวัสดิการสังคม)	1	1	1	1	0	0	0	
อำนาจการท้องถิ่น ระดับต้น (หัวหน้าฝ่ายพัฒนาชุมชน)	1	1	1	1	0	0	0	
อำนาจการท้องถิ่น ระดับต้น (หัวหน้าฝ่ายสังคมสงเคราะห์)	1	1	1	1	0	0	0	
นักจัดการงานทั่วไปปฏิบัติการ/ชำนาญการ	4	4	4	4	0	0	0	
นักพัฒนาชุมชนปฏิบัติการ/ชำนาญการ	3	3	3	3	0	0	0	
เจ้าพนักงานธุรการปฏิบัติงาน/ชำนาญงาน	2	2	2	2	0	0	0	
พนักงานจ้าง								
ผู้ช่วยเจ้าพนักงานธุรการ	1	1	1	1	0	0	0	
รวม	13	13	13	13	0	0	0	
กองพัสดุและทรัพย์สิน (21)								
อำนาจการท้องถิ่น ระดับกลาง (ผู้อำนวยการกองพัสดุและทรัพย์สิน)	1	1	1	1	0	0	0	
อำนาจการท้องถิ่น ระดับต้น (หัวหน้าฝ่ายจัดหาพัสดุ)	1	1	1	1	0	0	0	
อำนาจการท้องถิ่น ระดับต้น (หัวหน้าฝ่ายทะเบียนพัสดุและทรัพย์สิน)	1	1	1	1	0	0	0	
นักวิชาการพัสดุปฏิบัติการ/ชำนาญการ	3	3	3	3	0	0	0	
นักจัดการงานทั่วไปปฏิบัติการ/ชำนาญการ	1	1	1	1	0	0	0	
เจ้าพนักงานธุรการปฏิบัติงาน/ชำนาญงาน	1	1	1	1	0	0	0	
เจ้าพนักงานพัสดุปฏิบัติงาน/ชำนาญงาน	13	13	13	13	0	0	0	

๙. ภาระค่าใช้จ่ายเกี่ยวกับเงินเดือนและ
ประโยชน์ตอบแทนอื่น

ส่วนราชการ	กรอบอัตรา กำลัง เดิม ปี 2564 (ปรับปรุง ครั้งที่ 1)	กรอบ 12- เหน่งที่คาด ว่าต้องเซ็นในช่วง ระยะเวลา 3 ปีข้างหน้า			อัตรากำลังคน เพิ่ม/ลด			หมายเหตุ
		2564	2565	2566	2564	2565	2566	
พนักงานจ้าง								
ผู้ช่วยนักจัดการงานทั่วไป	1	1	1	1	0	0	0	
ผู้ช่วยเจ้าพนักงานพัสดุ	1	1	1	1	0	0	0	
รวม	23	23	23	23	0	0	0	
กองการเจ้าหน้าที่ (29)								
ผู้อำนวยการท้องถิ่น ระดับกลาง ผู้อำนวยการกองการเจ้าหน้าที่	1	1	1	1	0	0	0	
ผู้อำนวยการท้องถิ่น ระดับต้น หัวหน้าฝ่ายสรรหาและบรรจุแต่งตั้ง	1	1	1	1	0	0	0	
ผู้อำนวยการท้องถิ่น ระดับต้น ฝ่ายส่งเสริมและพัฒนาบุคลากร	1	1	1	1	0	0	0	
ผู้อำนวยการท้องถิ่น ระดับต้น ฝ่ายวินัยและส่งเสริมคุณธรรม	1	1	1	1	0	0	0	
นักจัดการงานทั่วไปปฏิบัติการ/ชำนาญการ	3	3	3	3	0	0	0	
นิติกรปฏิบัติการ/ชำนาญการ	1	1	1	1	0	0	0	
นักทรัพยากรบุคคลปฏิบัติการ/ชำนาญการ	8	8	8	8	0	0	0	
เจ้าพนักงานธุรการปฏิบัติงาน/ชำนาญงาน	4	4	4	4	0	0	0	
ลูกจ้างประจำ								
เจ้าพนักงานธุรการ	1	1	1	1	0	0	0	
พนักงานจ้าง								
ผู้ช่วยนักจัดการงานทั่วไป	2	2	2	2	0	0	0	
รวม	23	23	23	23	0	0	0	
กองการท่องเที่ยวและกีฬา (28)								
ผู้อำนวยการท้องถิ่น ระดับกลาง ผู้อำนวยการกองการท่องเที่ยวและกีฬา	0	1	1	1	+ 1	0	0	กำหนดเพิ่ม
ผู้อำนวยการท้องถิ่น ระดับต้น หัวหน้าฝ่ายการท่องเที่ยว	1	1	1	1	0	0	0	ปรับเกลี่ยจากฝ่ายส่งเสริมการท่องเที่ยว สำนักปลัด
ผู้อำนวยการท้องถิ่น ระดับต้น หัวหน้าฝ่ายการกีฬา	0	1	1	1	+ 1	0	0	กำหนดเพิ่ม
นักพัฒนาการท่องเที่ยวปฏิบัติการ/ชำนาญการ	1	1	1	1	0	0	0	ปรับเกลี่ยจากฝ่ายส่งเสริมการท่องเที่ยว สำนักปลัด
เจ้าพนักงานส่งเสริมการท่องเที่ยวปฏิบัติงาน/ชำนาญงาน	2	2	2	2	0	0	0	ปรับเกลี่ยจากฝ่ายส่งเสริมการท่องเที่ยว สำนักปลัด
นักสันทนการปฏิบัติการ/ชำนาญการ	1	1	1	1	0	0	0	ปรับเกลี่ยจากฝ่ายส่งเสริมการศึกษา กองการศึกษา
นักพัฒนาการกีฬากิจการ/ชำนาญการ	1	1	1	1	0	0	0	ปรับเกลี่ยจากฝ่ายส่งเสริมการศึกษา กองการศึกษา
นักจัดการงานทั่วไปปฏิบัติการ/ชำนาญการ	6	7	7	7	+ 1	0	0	ปรับเกลี่ยจากฝ่ายส่งเสริมการศึกษา 4/ฝ่ายส่งเสริมการท่องเที่ยว 2 และกำหนดเพิ่ม 1
นายช่างไฟฟ้าปฏิบัติงาน/ชำนาญงาน	1	2	2	2	+ 1	0	0	ปรับเกลี่ยจากฝ่ายส่งเสริมการศึกษา กองการศึกษา 1 และปรับเพิ่มจากการปรับลดผู้ช่วยนายช่างไฟฟ้า
นายช่างโยธาปฏิบัติงาน/ชำนาญงาน	0	1	1	1	+ 1	0	0	กำหนดเพิ่ม
เจ้าพนักงานธุรการปฏิบัติงาน/ชำนาญงาน	0	2	2	2	+ 2	0	0	กำหนดเพิ่ม
เจ้าพนักงานพัสดุปฏิบัติงาน/ชำนาญงาน	0	1	1	1	+ 1	0	0	กำหนดเพิ่ม

ส่วนราชการ	กรอบอัตรา กำลัง เดิม ปี 2564 (ปรับปรุง ครั้งที่ 1)	กรอบ-13- เหนือที่คาด ว่าเพียงพอใช้ในช่วง ระยะเวลา 3 ปีข้างหน้า			อัตรากำลังคน เพิ่ม/ลด			หมายเหตุ
		2564	2565	2566	2564	2565	2566	
พนักงานจ้าง								
ครูอาสาพัฒนาการศึกษา (งบถ่ายโอน)	2	2	2	2	0	0	0	ปรับเกลี่ยจากฝ่ายส่งเสริม การศึกษา กองการศึกษา
ผู้ช่วยนักพัฒนาการท่องเที่ยว	1	1	1	1	0	0	0	ปรับเกลี่ยจากฝ่ายส่งเสริมการ ท่องเที่ยว สำนักปลัดฯ
ผู้ช่วยเจ้าพนักงานส่งเสริมการท่องเที่ยว	1	1	1	1	0	0	0	ปรับเกลี่ยจากฝ่ายส่งเสริมการ ท่องเที่ยว สำนักปลัดฯ
ผู้ช่วยนายช่างไฟฟ้า	2	1	1	1	- 1	0	0	ปรับเกลี่ยจากฝ่ายส่งเสริม การศึกษา กองการศึกษา /ปรับ ลดเพื่อเปลี่ยนเป็นนายช่างไฟฟ้า
ผู้ช่วยนักพัฒนาการศึกษา	0	1	1	1	+ 1	0	0	กำหนดเพิ่ม
พนักงานขับเครื่องจักรขนาดเบา (ทั่วไป)	0	1	1	1	+ 1	0	0	กำหนดเพิ่ม
คนงานทั่วไป (แม่บ้าน)	1	1	1	1	0	0	0	ปรับเกลี่ยจากฝ่ายส่งเสริมการ ท่องเที่ยว สำนักปลัดฯ
คนงานทั่วไป (สนามกีฬา)	31	31	31	31	0	0	0	ปรับเกลี่ยจากฝ่ายส่งเสริม การศึกษา กองการศึกษา
มีอัตราเดิมที่ย้ายมา 51 อัตรา (ยกมา)	51	60	60	60	+ 9	0	0	
หน่วยตรวจสอบภายใน (12)								
นักวิชาการตรวจสอบภายในปฏิบัติการ/ชำนาญการ	3	3	3	3	0	0	0	
นักวิชาการคลังปฏิบัติการ/ชำนาญการ	1	0	0	0	-1	0	0	ปรับเกลี่ยไปกองคลัง เพื่อให้ สอดคล้องกับหน้าที่
เจ้าพนักงานธุรการปฏิบัติงาน/ชำนาญงาน	1	1	1	1	0	0	0	
พนักงานจ้าง								
ผู้ช่วยเจ้าพนักงานธุรการ	1	1	1	1	0	0	0	
รวม	6	5	5	5	-1	0	0	
รวมทั้งสิ้น	911	920	925	925	+ 9	+ 5	0	

๙. ภาระค่าใช้จ่ายเกี่ยวกับเงินเดือนและประโยชน์ตอบแทนอื่น

ที่	ชื่อสายงาน	ระดับตำแหน่ง	จำนวนทั้งหมด	จำนวนที่มีอยู่ปัจจุบัน			อัตราตำแหน่งที่คาดว่าจะต้องใช้เวลา ๓ ปีข้างหน้า			อัตรากำลังคนเพิ่ม(+)/ลด(-)			ค่าใช้จ่ายเพิ่มขึ้น (๓)			ค่าใช้จ่ายรวม (๔)			หมายเหตุ
				จำนวนคน	เงินเดือน(๑)	เงินประจำตำแหน่ง (๒)	๒๕๖๔	๒๕๖๕	๒๕๖๖	๒๕๖๔	๒๕๖๕	๒๕๖๖	๒๕๖๔	๒๕๖๕	๒๕๖๖	๒๕๖๔	๒๕๖๕	๒๕๖๖	
๑	ปลัดองค์การบริหารส่วนจังหวัด	สูง	๑	๖๗๗,๗๒๐	๒๕๐,๐๐๐	๑	๑	-	-	-	๒๒,๕๒๐	๒๒,๕๒๐	๒๒,๕๒๐	๒๒,๕๒๐	๒๒,๕๒๐	๒๒,๕๒๐	๒๒,๕๒๐	๒๒,๕๒๐	ว่างเต็ม
๒	รองปลัดองค์การบริหารส่วนจังหวัด	สูง	๑	๖๗๗,๗๒๐	๒๕๐,๐๐๐	๑	๑	-	-	-	๒๒,๕๒๐	๒๒,๕๒๐	๒๒,๕๒๐	๒๒,๕๒๐	๒๒,๕๒๐	๒๒,๕๒๐	๒๒,๕๒๐	๒๒,๕๒๐	ว่างเต็ม
๓	รองปลัดองค์การบริหารส่วนจังหวัด	กลาง	๑	๔๖๒,๐๐๐	๑๓๔,๔๐๐	๑	๑	-	-	-	๑๖,๕๒๐	๑๖,๕๒๐	๑๖,๕๒๐	๑๖,๕๒๐	๑๖,๕๒๐	๑๖,๕๒๐	๑๖,๕๒๐	๑๖,๕๒๐	ว่างให้ยุบ
๔	รองปลัดองค์การบริหารส่วนจังหวัด	กลาง	๑	๓๒๕,๔๐๐	๑๓๔,๔๐๐	๑	๑	-	-	-	๒๔,๒๕๐	๒๔,๒๕๐	๒๔,๒๕๐	๒๔,๒๕๐	๒๔,๒๕๐	๒๔,๒๕๐	๒๔,๒๕๐	๒๔,๒๕๐	ว่างให้ยุบ
	พนักงานจ้าง																		
๕	ผู้เชี่ยวชาญพิเศษ (ด้านการบริหารงานท้องถิ่น)		๑	๒๕๖,๘๐๐	-	๑	๑	-	-	-	๑๑,๗๒๐	๑๑,๗๒๐	๑๑,๗๒๐	๑๑,๗๒๐	๑๑,๗๒๐	๑๑,๗๒๐	๑๑,๗๒๐	๑๑,๗๒๐	ว่างเต็ม
	สำนักงานปลัด อบจ. (๑๑)																		
๖	หัวหน้าสำนักงานปลัด (นักบริหารงานทั่วไป)	กลาง	๑	๕๓๘,๒๐๐	๑๓๔,๔๐๐	๑	๑	-	-	-	๑๙,๒๐๐	๑๙,๒๐๐	๑๙,๒๐๐	๑๙,๒๐๐	๑๙,๒๐๐	๑๙,๒๐๐	๑๙,๒๐๐	๑๙,๒๐๐	ว่างเต็ม
๗	หัวหน้าฝ่ายอำนวยการ (นักบริหารงานทั่วไป)	ต้น	๑	๔๖๒,๒๕๐	๑๘,๐๐๐	๑	๑	-	-	-	๑๓,๓๒๐	๑๕,๒๕๐	๑๕,๒๕๐	๑๕,๒๕๐	๑๕,๒๕๐	๑๕,๒๕๐	๑๕,๒๕๐	๑๕,๒๕๐	ว่างเต็ม
๘	หัวหน้าฝ่ายนิติการ (นักบริหารงานทั่วไป)	ต้น	๑	๓๘๘,๔๐๐	๑๘,๐๐๐	๑	๑	-	-	-	๑๓,๓๒๐	๑๓,๓๒๐	๑๓,๓๒๐	๑๓,๓๒๐	๑๓,๓๒๐	๑๓,๓๒๐	๑๓,๓๒๐	๑๓,๓๒๐	ว่างเต็ม
๙	หัวหน้าฝ่ายป้องกันและบรรเทาสาธารณภัย (นักบริหารงานทั่วไป)	ต้น	๑	๔๕๐,๘๐๐	๑๘,๐๐๐	๑	๑	-	-	-	๑๕,๗๒๐	๑๖,๕๒๐	๑๖,๕๒๐	๑๖,๕๒๐	๑๖,๕๒๐	๑๖,๕๒๐	๑๖,๕๒๐	๑๖,๕๒๐	ว่างเต็ม
๑๐	หัวหน้าฝ่ายส่งเสริมการเกษตร (นักบริหารงานทั่วไป)	ต้น	๑	๓๕๓,๖๐๐	๑๘,๐๐๐	๑	๑	-	-	-	๑๓,๖๒๐	๑๓,๖๒๐	๑๓,๖๒๐	๑๓,๖๒๐	๑๓,๖๒๐	๑๓,๖๒๐	๑๓,๖๒๐	๑๓,๖๒๐	ว่างเต็ม
๑๑	นักจัดการงานทั่วไป	ชำนาญการ	๓	๑,๐๑๗,๓๒๐	-	๓	๓	-	-	-	๓๘,๑๒๐	๓๘,๑๒๐	๓๘,๑๒๐	๓๘,๑๒๐	๓๘,๑๒๐	๓๘,๑๒๐	๓๘,๑๒๐	๓๘,๑๒๐	ว่างเต็ม
๑๒	นักจัดการงานทั่วไป	ป.ก./ช.ก.	๓	๑,๐๖๕,๕๖๐	-	๓	๓	-	-	-	๓๖,๐๐๐	๓๖,๐๐๐	๓๖,๐๐๐	๓๖,๐๐๐	๓๖,๐๐๐	๓๖,๐๐๐	๓๖,๐๐๐	๓๖,๐๐๐	ว่างเต็ม
๑๓	นิติกร	ชำนาญการ	๑	๔๕๒,๓๒๐	๕๒,๐๐๐	๑	๑	-	-	-	๑๓,๔๕๐	๑๓,๔๕๐	๑๓,๔๕๐	๑๓,๔๕๐	๑๓,๔๕๐	๑๓,๔๕๐	๑๓,๔๕๐	๑๓,๔๕๐	ว่างเต็ม
๑๔	นิติกร	ปฏิบัติการ	๒	๔๑๗,๖๐๐	-	๒	๒	-	-	-	๑๕,๙๖๐	๑๕,๙๖๐	๑๕,๙๖๐	๑๕,๙๖๐	๑๕,๙๖๐	๑๕,๙๖๐	๑๕,๙๖๐	๑๕,๙๖๐	ว่างเต็ม
๑๕	นิติกร	ป.ก./ช.ก.	๑	๓๕๕,๓๒๐	-	๑	๑	-	-	-	๑๖,๐๐๐	๑๖,๐๐๐	๑๖,๐๐๐	๑๖,๐๐๐	๑๖,๐๐๐	๑๖,๐๐๐	๑๖,๐๐๐	๑๖,๐๐๐	ว่างเต็ม
๑๖	นักวิชาการเกษตร	ชำนาญการ	๑	๓๒๓,๗๖๐	-	๑	๑	-	-	-	๑๖,๖๐๐	๑๖,๖๐๐	๑๖,๖๐๐	๑๖,๖๐๐	๑๖,๖๐๐	๑๖,๖๐๐	๑๖,๖๐๐	๑๖,๖๐๐	ว่างเต็ม
๑๗	นักวิชาการเกษตร	ปฏิบัติการ	๑	๓๕๕,๓๒๐	-	๑	๑	-	-	-	๑๖,๐๐๐	๑๖,๐๐๐	๑๖,๐๐๐	๑๖,๐๐๐	๑๖,๐๐๐	๑๖,๐๐๐	๑๖,๐๐๐	๑๖,๐๐๐	ว่างเต็ม
๑๘	เจ้าพนักงานธุรการ	ปฏิบัติงาน	๔	๗๑๖,๑๖๐	-	๔	๔	-	-	-	๒๗,๔๘๐	๒๗,๔๘๐	๒๗,๔๘๐	๒๗,๔๘๐	๒๗,๔๘๐	๒๗,๔๘๐	๒๗,๔๘๐	๒๗,๔๘๐	ว่างเต็ม
๑๙	เจ้าพนักงานป้องกันและบรรเทาสาธารณภัย	ชำนาญงาน	๒	๕๑๓,๗๒๐	-	๒	๒	-	-	-	๒๐,๖๕๐	๒๐,๖๕๐	๒๐,๖๕๐	๒๐,๖๕๐	๒๐,๖๕๐	๒๐,๖๕๐	๒๐,๖๕๐	๒๐,๖๕๐	ว่างเต็ม
๒๐	เจ้าพนักงานธุรการ	สนับสนุนกลุ่มที่ ๑-๓	๑	๒๘๐,๐๘๐	-	๑	๑	-	-	-	๘,๘๘๐	๘,๘๘๐	๘,๘๘๐	๘,๘๘๐	๘,๘๘๐	๘,๘๘๐	๘,๘๘๐	๘,๘๘๐	ว่างให้ยุบ

ที่	ชื่อสายงาน	ระดับ ตำแหน่ง	จำนวน ทั้งหมด	จำนวนที่มีอยู่ปัจจุบัน			อัตราค่าแรงแบบที่คาดว่าจะ ต้องใช้เวลา ๓ ปีข้างหน้า			อัตรากำลังคน เพิ่ม(+)/ลด(-)			ค่าใช้จ่ายเพิ่มขึ้น (๓)			ค่าใช้จ่ายรวม (๔)			หมายเหตุ
				จำนวน คน	เงินเดือน(๑)	เงินประจำ ตำแหน่ง (๒)	๒๕๖๔	๒๕๖๕	๒๕๖๖	๒๕๖๔	๒๕๖๕	๒๕๖๖	๒๕๖๔	๒๕๖๕	๒๕๖๖	๒๕๖๔	๒๕๖๕	๒๕๖๖	
๒๑	พนักงานขับเครื่องจักรกลขนาดเบา	ช่าง กลุ่มที่ ๑-๓	๑	๒๘๔,๕๖๐	-	๑	๑	๑	-	-	-	๑๔,๕๖๐	๑๔,๕๖๐	๑๔,๕๖๐	๓๐๓,๐๐๐	๓๑๗,๕๖๐	๓๓๑,๐๐๐	ว่างให้ยุบ	
	พนักงานช่างตามภารกิจ																		
๒๒	ผู้ช่วยนักจัดการงานทั่วไป	คุณวุฒิ	๑	๓๓๓,๒๒๐	-	๑	๑	๑	-	-	-	๑๕,๘๕๐	๑๖,๕๖๐	๑๗,๐๕๐	๔๒๕,๕๖๐	๔๔๒,๕๖๐	๔๕๒,๕๖๐	ว่างเต็ม	
๒๓	ผู้ช่วยนักจัดการงานทั่วไป	คุณวุฒิ	๐	๑๘๐,๐๐๐	-	๑	๑	๑	-	-	-	๗,๒๐๐	๗,๒๐๐	๗,๕๖๐	๑๘๗,๒๐๐	๑๙๔,๗๖๐	๑๙๘,๗๖๐	ว่างเต็ม	
๒๔	ผู้ช่วยนักจัดการงานทั่วไป	คุณวุฒิ	๑	๑๘๐,๐๐๐	-	๑	๑	๑	-	-	-	๗,๒๐๐	๗,๒๐๐	๗,๕๖๐	๑๘๗,๒๐๐	๑๙๔,๗๖๐	๑๙๘,๗๖๐	ว่างเต็ม	
๒๕	ผู้ช่วยเจ้าพนักงานธุรการ	คุณวุฒิ	๑	๑๕๕,๕๕๐	-	๑	๑	๑	-	-	-	๖,๔๘๐	๖,๗๒๐	๖,๙๖๐	๑๖๒,๖๖๐	๑๖๙,๖๖๐	๑๗๓,๖๖๐		
๒๖	ผ.งพ.ป้องกันและบรรเทาสาธารณภัย	คุณวุฒิ	๔	๖๓๘,๕๐๐	-	๔	๔	๔	-	-	-	๒๕,๘๐๐	๒๖,๗๖๐	๒๗,๘๕๐	๖๘๐,๓๖๐	๖๙๑,๓๖๐	๗๐๒,๓๖๐		
๒๗	พนักงานขับเครื่องจักรกลขนาดกลาง	ทักษะ	๔	๗๘๑,๗๖๐	-	๔	๔	๔	-	-	-	๓๑,๖๘๐	๓๓,๓๖๐	๓๕,๓๖๐	๘๑๓,๐๘๐	๘๔๗,๘๕๐	๘๘๑,๐๐๐		
	พนักงานช่างทั่วไป																		
๒๘	คนงานทั่วไป (บริกร)	ทั่วไป	๑	๑๐๘,๐๐๐	-	๑	๑	๑	-	-	-	-	-	-	๑๐๘,๐๐๐	๑๐๘,๐๐๐	๑๐๘,๐๐๐		
๒๙	คนงานทั่วไป (เครื่องสูบน้ำ)	ทั่วไป	๒	๒๑๖,๐๐๐	-	๒	๒	๒	-	-	-	-	-	-	๒๑๖,๐๐๐	๒๑๖,๐๐๐	๒๑๖,๐๐๐		
๓๐	คนงานทั่วไป (โรงปุ๋ย)	ทั่วไป	๑	๑๐๘,๐๐๐	-	๑	๑	๑	-	-	-	-	-	-	๑๐๘,๐๐๐	๑๐๘,๐๐๐	๑๐๘,๐๐๐	ว่าง	
	สำนักสะพานทางหลวง (๑๒)																		- 15 -
๓๑	เลขานุการองค์การบริหารส่วนจังหวัด (นักบริหารงานทั่วไป)	กลาง	๑	๖๐๘,๐๕๐	๑๓๕,๕๐๐	๑	๑	๑	-	-	-	๒๐,๕๐๐	๒๐,๖๕๐	๒๑,๐๐๐	๗๖๒,๕๐๐	๗๘๓,๑๕๐	๘๐๔,๑๕๐		
๓๒	หัวหน้าฝ่ายกิจการคนและผู้บริหาร (นักบริหารงานทั่วไป)	ต้น	๑	๓๓๓,๖๐๐	๑๘๘,๖๐๐	๑	๑	๑	-	-	-	๑๓,๖๒๐	๑๓,๖๒๐	๑๓,๖๒๐	๔๗๒,๘๒๐	๔๘๖,๔๒๐	๔๙๖,๔๒๐	ว่างเต็ม	
๓๓	หัวหน้าฝ่ายกิจการสภา (นักบริหารงานทั่วไป)	ต้น	๑	๕๕๗,๘๘๐	๑๘๘,๐๐๐	๑	๑	๑	-	-	-	๑๘,๐๐๐	๑๘,๐๐๐	๑๘,๐๐๐	๖๘๓,๘๘๐	๖๙๗,๘๘๐	๗๑๑,๘๘๐		
๓๔	หัวหน้าฝ่ายการประชุม (นักบริหารงานทั่วไป)	ต้น	๑	๕๓๑,๓๖๐	๑๘๘,๐๐๐	๑	๑	๑	-	-	-	๑๗,๕๖๐	๑๗,๕๖๐	๑๘,๐๐๐	๗๑๖,๕๖๐	๗๓๖,๕๖๐	๗๕๖,๕๖๐		
๓๕	หัวหน้าฝ่ายตรวจสอบ ติดตาม และประเมินผล (นักบริหารงานทั่วไป)	ต้น	๑	๕๓๑,๓๖๐	๑๘๘,๐๐๐	๑	๑	๑	-	-	-	๑๗,๕๖๐	๑๗,๕๖๐	๑๘,๐๐๐	๗๑๖,๕๖๐	๗๓๖,๕๖๐	๗๕๖,๕๖๐		
๓๖	นักจัดการงานทั่วไป	ชำนาญการ	๗	๒,๒๖๕,๕๕๐	-	๗	๗	๗	-	-	-	๘๕,๖๕๐	๘๕,๖๕๐	๘๕,๖๕๐	๒,๓๕๑,๒๐๐	๒,๔๓๖,๖๕๐	๒,๕๒๒,๒๐๐		
๓๗	นักจัดการงานทั่วไป	ปฏิบัติการ	๑	๒๒๒,๕๔๐	-	๑	๑	๑	-	-	-	๗,๖๘๐	๗,๖๘๐	๗,๖๘๐	๒๓๐,๒๒๐	๒๓๗,๙๐๐	๒๔๕,๖๐๐		
๓๘	นักจัดการงานทั่วไป	ป.ท.ก.	๓	๑,๐๖๕,๙๖๐	-	๓	๓	๓	-	-	-	๓๖,๐๐๐	๓๖,๐๐๐	๓๖,๐๐๐	๑,๑๐๑,๙๖๐	๑,๑๓๗,๙๖๐	๑,๑๗๓,๙๖๐	ว่างเต็ม	
๓๙	เจ้าพนักงานธุรการ	ป.ท.ง.	๓	๘๘๓,๗๐๐	-	๓	๓	๓	-	-	-	๒๙,๑๖๐	๒๙,๑๖๐	๒๙,๑๖๐	๙๑๒,๘๖๐	๙๔๑,๘๖๐	๙๗๐,๘๖๐	ว่างเต็ม	
๔๐	ผู้ช่วยนักจัดการงานทั่วไป	คุณวุฒิ	๕	๑,๐๓๔,๘๘๐	-	๕	๕	๕	-	-	-	๔๓,๖๕๐	๔๓,๖๕๐	๔๕,๐๐๐	๑,๐๗๘,๕๖๐	๑,๑๒๓,๖๐๐	๑,๑๖๘,๖๐๐		

ที่	ชื่อสายงาน	ระดับตำแหน่ง	จำนวนทั้งหมด	จำนวนที่มีอยู่ปัจจุบัน			อัตราค่าแห่งที่คาดว่าจะต้องใช้ในการช่วงระยะเวลา ๓ ปีข้างหน้า			อัตรากำลังคนเพิ่ม(+)/ลด(-)			ค่าใช้จ่ายที่เพิ่มขึ้น (๓)			ค่าใช้จ่ายรวม (๔)			หมายเหตุ
				จำนวนคน	เงินเดือน(๑)	เงินประจำตำแหน่ง (๒)	๒๕๖๔	๒๕๖๕	๒๕๖๖	๒๕๖๔	๒๕๖๕	๒๕๖๖	๒๕๖๔	๒๕๖๕	๒๕๖๖	๒๕๖๔	๒๕๖๕	๒๕๖๖	
๔๑	ผู้ช่วยนักจัดการงานทั่วไป พนักงานจ้างทั่วไป	คุณวุฒิ	๒	๐	๓๖๐,๐๐๐	-	๒	๒	-	-	-	๑๔,๕๐๐	๑๔,๕๐๐	๑๔,๕๐๐	๓๖๐,๐๐๐	๓๗๔,๕๐๐	๓๘๙,๐๐๐	๓๘๙,๕๐๐	ว่างเต็ม
๔๒	คณมนทั่วไป (บริกร) (คนพิการ)	ทั่วไป	๒	๒	๒๑๖,๐๐๐	-	๒	๒	-	-	-	-	-	-	๒๑๖,๐๐๐	๒๑๖,๐๐๐	๒๑๖,๐๐๐	๒๑๖,๐๐๐	
๔๓	กองคลัง (๑๔) ผู้อำนวยการกองคลัง (นักบริหารงานคลัง)	กลาง	๑	๐	๕๓๕,๒๐๐	๑๓๔,๔๐๐	๑	๑	-	-	-	๑๔,๒๐๐	๑๔,๒๐๐	๑๔,๒๐๐	๖๘๓,๘๐๐	๗๑๒,๒๐๐	๗๓๐,๒๐๐	๗๓๐,๒๐๐	ว่างเต็ม
๔๔	หัวหน้าฝ่ายการเงินและบัญชี (นักบริหารงานคลัง)	ต้น	๑	๑	๖๑๘,๒๔๐	๑๘,๐๐๐	๑	๑	-	-	-	๒๐,๕๐๐	๒๐,๕๐๐	๒๐,๕๐๐	๖๕๘,๒๔๐	๖๗๙,๒๔๐	๖๙๙,๒๔๐	๖๙๙,๒๔๐	
๔๕	หัวหน้าฝ่ายบริหารงานคลัง (นักบริหารงานคลัง)	ต้น	๑	๑	๕๓๓,๗๖๐	๑๘,๐๐๐	๑	๑	-	-	-	๑๘,๔๘๐	๑๘,๔๘๐	๑๘,๔๘๐	๖๖๐,๒๔๐	๖๘๑,๗๒๐	๖๙๓,๒๐๐	๖๙๓,๒๐๐	
๔๖	หัวหน้าฝ่ายเรียงรับและจัดเก็บรายได้ (นักบริหารงานคลัง)	ต้น	๑	๐	๓๘๓,๖๐๐	๑๘,๐๐๐	๑	๑	-	-	-	๑๓,๖๒๐	๑๓,๖๒๐	๑๓,๖๒๐	๔๑๕,๒๒๐	๔๓๖,๘๔๐	๔๕๘,๔๖๐	๔๕๘,๔๖๐	ว่างเต็ม
๔๗	หัวหน้าฝ่ายเลขานุการและจัดการพาณิชย์ (นักบริหารงานคลัง)	ต้น	๑	๐	๓๙๓,๖๐๐	๑๘,๐๐๐	๑	๑	-	-	-	๑๓,๖๒๐	๑๓,๖๒๐	๑๓,๖๒๐	๔๑๕,๒๒๐	๔๓๖,๘๔๐	๔๕๘,๔๖๐	๔๕๘,๔๖๐	
๔๘	นักจัดการงานทั่วไป	ชำนาญการ	๑	๑	๔๒๒,๔๘๐	-	๑	๑	-	-	-	๑๓,๐๘๐	๑๓,๐๘๐	๑๓,๐๘๐	๔๓๕,๕๖๐	๔๕๖,๖๔๐	๔๖๗,๗๒๐	๔๖๗,๗๒๐	
๔๙	นักวิชาการเงินและบัญชี	ชำนาญการ	๓	๓	๑,๒๓๙,๕๖๐	-	๓	๓	-	-	-	๕๒,๖๐๐	๕๒,๖๐๐	๕๒,๖๐๐	๑,๓๒๓,๗๖๐	๑,๓๗๖,๓๖๐	๑,๔๒๙,๕๖๐	๑,๔๒๙,๕๖๐	
๕๐	นักวิชาการเงินและบัญชี	ปฏิบัติการ	๑	๑	๒๗๕,๗๖๐	-	๑	๑	-	-	-	๘,๗๖๐	๘,๗๖๐	๘,๗๖๐	๒๘๔,๕๒๐	๒๙๓,๒๘๐	๓๐๒,๐๔๐	๓๐๒,๐๔๐	
๕๑	นักวิชาการคลัง	ชำนาญการ	๒	๒	๗๑๒,๒๐๐	-	๒	๒	-	-	-	๒๖,๕๐๐	๒๖,๕๐๐	๒๖,๕๐๐	๗๓๘,๗๐๐	๗๖๕,๗๐๐	๗๙๒,๗๐๐	๗๙๒,๗๐๐	
๕๒	นักวิชาการคลัง	ปฏิบัติการ	๒	๒	๕๗๖,๕๖๐	-	๒	๒	-	-	-	๒๐,๑๖๐	๒๐,๑๖๐	๒๐,๑๖๐	๕๙๗,๗๒๐	๖๑๗,๗๒๐	๖๓๗,๗๒๐	๖๓๗,๗๒๐	
๕๓	นักวิชาการคลัง	ป.ก./ช.ก.	๑	๐	๓๕๕,๓๒๐	-	๑	๑	-	-	-	๑๒,๐๐๐	๑๒,๐๐๐	๑๒,๐๐๐	๓๖๗,๓๒๐	๓๗๙,๓๒๐	๓๙๑,๓๒๐	๓๙๑,๓๒๐	ปรับปรุงเกี่ยกว้างเต็ม
๕๔	นักวิชาการจัดเก็บรายได้	ชำนาญการ	๑	๑	๕๔๘,๘๘๐	-	๑	๑	-	-	-	๑๘,๐๐๐	๑๘,๐๐๐	๑๘,๐๐๐	๕๖๖,๘๘๐	๕๘๔,๘๘๐	๖๐๒,๘๘๐	๖๐๒,๘๘๐	
๕๕	เจ้าพนักงานธุรการ	ชำนาญงาน	๒	๒	๕๒๓,๕๒๐	-	๒	๒	-	-	-	๒๓,๐๐๐	๒๓,๐๐๐	๒๓,๐๐๐	๕๔๖,๕๒๐	๕๖๙,๕๒๐	๕๙๒,๕๒๐	๕๙๒,๕๒๐	
๕๖	เจ้าพนักงานธุรการ	ปฏิบัติงาน	๑	๑	๑๓๕,๕๒๐	-	๑	๑	-	-	-	๖,๑๒๐	๖,๑๒๐	๖,๑๒๐	๑๔๑,๖๔๐	๑๔๗,๖๔๐	๑๕๓,๖๔๐	๑๕๓,๖๔๐	
๕๗	เจ้าพนักงานการเงินและบัญชี	ชำนาญงาน	๖	๖	๒,๖๕๙,๓๗๖	-	๖	๖	-	-	-	๘๗,๓๖๐	๘๗,๓๖๐	๘๗,๓๖๐	๒,๗๔๖,๗๓๖	๒,๘๓๔,๗๓๖	๒,๙๒๒,๗๓๖	๒,๙๒๒,๗๓๖	ว่างเต็ม
๕๘	เจ้าพนักงานการเงินและบัญชี	ป.ก./ช.ก.	๒	๐	๕๕๕,๘๐๐	-	๒	๒	-	-	-	๑๘,๔๘๐	๑๘,๔๘๐	๑๘,๔๘๐	๖๐๒,๗๖๐	๖๒๓,๖๘๐	๖๔๕,๑๖๐	๖๔๕,๑๖๐	ว่างเต็ม
๕๙	เจ้าพนักงานคลัง	ชำนาญงาน	๑	๑	๓๘๗,๒๔๐	-	๑	๑	-	-	-	๑๓,๓๒๐	๑๓,๓๒๐	๑๓,๓๒๐	๔๐๐,๕๖๐	๔๑๓,๘๘๐	๔๒๖,๕๖๐	๔๒๖,๕๖๐	
๖๐	เจ้าพนักงานคลัง พนักงานบัญชีตามภารกิจ	ป.ก./ช.ก.	๑	๐	๒๙๗,๘๐๐	-	๑	๑	-	-	-	๘,๗๒๐	๘,๗๒๐	๘,๗๒๐	๓๐๖,๕๒๐	๓๑๕,๒๔๐	๓๒๓,๙๖๐	๓๒๓,๙๖๐	ว่างเต็ม
๖๑	ผู้ช่วยนักจัดการงานทั่วไป	คุณวุฒิ	๑	๐	๑๘๐,๐๐๐	-	๑	๑	-	-	-	๗,๒๐๐	๗,๒๐๐	๗,๒๐๐	๑๘๗,๒๐๐	๑๙๔,๔๐๐	๒๐๑,๖๐๐	๒๐๑,๖๐๐	ว่างเต็ม

ที่	ชื่อสายงาน	ระดับตำแหน่ง	จำนวนทั้งหมด	จำนวนที่มีอยู่ปัจจุบัน			อัตราตำแหน่งที่คาดว่าจะต้องใช้ในช่วงระยะเวลา ๓ ปีข้างหน้า	อัตรากำลังคน			ค่าใช้จ่ายที่เพิ่มขึ้น (๓)			ค่าใช้จ่ายรวม (๔)			หมายเหตุ		
				จำนวนคน	เงินเดือน(๑)	เงินประจำตำแหน่ง (๒)		๒๕๖๔	๒๕๖๕	๒๕๖๖	๒๕๖๔	๒๕๖๕	๒๕๖๖	๒๕๖๔	๒๕๖๕	๒๕๖๖			
๖๒	ผู้ช่วยนักวิชาการเงินและบัญชี	คุณวุฒิ	๑	๑๘๗,๒๐๐	-	๑	๒๕๖๔	๒๕๖๕	๒๕๖๖	-	-	-	๗,๕๖๐	๗,๕๖๐	๗,๕๖๐	๑๘๔,๗๖๐	๒๐๑,๓๒๐	๒๑๐,๓๒๐	
๖๓	ผู้ช่วยนักวิชาการเงินและบัญชี	คุณวุฒิ	๒	๓๖๐,๐๐๐	-	๒	๒	๒	-	-	-	-	-	-	-	๓๖๐,๐๐๐	๓๖๗,๕๖๐	๓๗๕,๕๖๐	ว่างเต็ม
๖๔	ผู้ช่วยนักวิชาการจัดเก็บรายได้	คุณวุฒิ	๒	๓๖๐,๐๐๐	-	๒	๒	๒	-	-	-	-	-	-	-	๓๖๐,๐๐๐	๓๖๗,๕๖๐	๓๗๕,๕๖๐	ว่างเต็ม
๖๕	ผู้ช่วยเจ้าพนักงานการเงินและบัญชี	คุณวุฒิ	๑	๑๕๖,๕๖๐	-	๑	๑	๑	-	-	-	-	-	-	-	๑๕๖,๕๖๐	๑๖๔,๑๒๐	๑๗๑,๖๘๐	
๖๖	ผู้ช่วยเจ้าพนักงานการเงินและบัญชี	คุณวุฒิ	๑	๑๓๘,๐๐๐	-	๑	๑	๑	-	-	-	-	-	-	-	๑๓๘,๐๐๐	๑๔๖,๕๖๐	๑๕๔,๑๒๐	ว่างเต็ม
๖๗	ผู้ช่วยเจ้าพนักงานธุรการ (คนพิการ)	คุณวุฒิ	๑	๑๓๘,๐๐๐	-	๑	๑	๑	-	-	-	-	-	-	-	๑๓๘,๐๐๐	๑๔๖,๕๖๐	๑๕๔,๑๒๐	ว่างเต็ม
๖๘	ผู้ช่วยเจ้าพนักงานธุรการ	คุณวุฒิ	๑	๑๓๘,๐๐๐	-	๑	๑	๑	-	-	-	-	-	-	-	๑๓๘,๐๐๐	๑๔๖,๕๖๐	๑๕๔,๑๒๐	ว่างเต็ม
	พนักงานจ้างทั่วไป																		
๖๙	คนงานทั่วไป (ตลาดกลาง)	ทั่วไป	๓	๓๖๔,๐๐๐	-	๓	๓	๓	-	-	-	-	-	-	-	๓๖๔,๐๐๐	๓๖๔,๐๐๐	๓๖๔,๐๐๐	
๗๐	คนงานทั่วไป (ตลาดกลาง)	ทั่วไป	๑	๑๐๘,๐๐๐	-	๑	๑	๑	-	-	-	-	-	-	-	๑๐๘,๐๐๐	๑๐๘,๐๐๐	๑๐๘,๐๐๐	ว่างเต็ม
	กองช่าง (๕๔)																		
๗๑	ผู้อำนวยการกองช่าง (นักบริหารงานช่าง)	กลาง	๑	๕๖๘,๕๖๐	๑๓๔,๔๐๐	๑	๑	๑	-	-	-	-	-	-	-	๑๓๔,๔๐๐	๑๓๔,๔๐๐	๑๓๔,๔๐๐	
๗๒	หัวหน้าฝ่ายสำรวจและออกแบบ (นักบริหารงานช่าง)	ต้น	๑	๖๕๑,๖๘๐	๑๘,๐๐๐	๑	๑	๑	-	-	-	-	-	-	-	๑๘,๐๐๐	๑๖๖,๖๘๐	๑๖๖,๖๘๐	
๗๓	หัวหน้าฝ่ายก่อสร้างและซ่อมบำรุง (นักบริหารงานช่าง)	ต้น	๑	๖๗๐,๐๘๐	๑๘,๐๐๐	๑	๑	๑	-	-	-	-	-	-	-	๑๘,๐๐๐	๑๖๒,๐๘๐	๑๖๒,๐๘๐	
๗๔	หัวหน้าฝ่ายเครื่องจักรกล (นักบริหารงานช่าง)	ต้น	๑	๓๖๒,๖๔๐	๑๘,๐๐๐	๑	๑	๑	-	-	-	-	-	-	-	๑๘,๐๐๐	๓๔๔,๖๔๐	๓๔๔,๖๔๐	
๗๕	หัวหน้าฝ่ายช่างสุขาภิบาล (นักบริหารงานช่าง)	ต้น	๑	๕๔๓,๗๖๐	๑๘,๐๐๐	๑	๑	๑	-	-	-	-	-	-	-	๑๘,๐๐๐	๕๒๕,๗๖๐	๕๒๕,๗๖๐	
๗๖	หัวหน้าฝ่ายทางหลวงชนบท (นักบริหารงานช่าง)	ต้น	๑	๕๔๓,๗๖๐	๑๘,๐๐๐	๑	๑	๑	-	-	-	-	-	-	-	๑๘,๐๐๐	๕๒๕,๗๖๐	๕๒๕,๗๖๐	
๗๗	นักจัดการงานทั่วไป	งานวิชาการ	๒	๖๗๒,๕๘๐	-	๒	๒	๒	-	-	-	-	-	-	-	๖๗๒,๕๘๐	๖๗๒,๕๘๐	๖๗๒,๕๘๐	
๗๘	นักจัดการงานทั่วไป	ปฏิบัติการ	๑	๓๕๖,๐๐๐	-	๑	๑	๑	-	-	-	-	-	-	-	๓๕๖,๐๐๐	๓๕๖,๐๐๐	๓๕๖,๐๐๐	
๗๙	นักวิชาการเกษตร	ปฏิบัติการ	๑	๓๕๕,๓๒๐	-	๑	๑	๑	-	-	-	-	-	-	-	๓๕๕,๓๒๐	๓๕๕,๓๒๐	๓๕๕,๓๒๐	
๘๐	วิศวกรโยธา	งานวิชาการ	๑	๓๖๘,๕๘๐	-	๑	๑	๑	-	-	-	-	-	-	-	๓๖๘,๕๘๐	๓๖๘,๕๘๐	๓๖๘,๕๘๐	
๘๑	วิศวกรโยธา	ปฏิบัติการ	๒	๖๒๖,๐๕๐	-	๒	๒	๒	-	-	-	-	-	-	-	๖๒๖,๐๕๐	๖๒๖,๐๕๐	๖๒๖,๐๕๐	
๘๒	วิศวกรโยธา	ป.ก.ชก.	๒	๗๑๐,๖๕๐	-	๒	๒	๒	-	-	-	-	-	-	-	๗๑๐,๖๕๐	๗๑๐,๖๕๐	๗๑๐,๖๕๐	ว่างเต็ม

ที่	ชื่อสายงาน	ระดับตำแหน่ง	จำนวนทั้งหมด	จำนวนที่มีอยู่ปัจจุบัน			อัตราคำนวณซึ่งคาดว่า จะต้องใช้เวลา ๓ ปีข้างหน้า			อัตรากำลังคน			ค่าใช้จ่ายที่เพิ่มขึ้น (๓)			ค่าใช้จ่ายรวม (๔)			หมายเหตุ
				จำนวน	เงินเดือน(๑)	เงินประจำตำแหน่ง (๒)	๒๕๖๕	๒๕๖๖	๒๕๖๗	๒๕๖๕	๒๕๖๖	๒๕๖๗	๒๕๖๕	๒๕๖๖	๒๕๖๗	๒๕๖๕	๒๕๖๖	๒๕๖๗	
๘๓	สถานี	ป.ก/ชก.	๑	๓๕๕,๓๒๐	-	-	๑	๑	๑	-	-	-	๑๒,๐๐๐	๑๒,๐๐๐	๑๒,๐๐๐	๓๒๗,๓๒๐	๓๓๙,๓๒๐	๓๕๑,๓๒๐	ว่างเต็ม
๘๔	วิศวกรเครื่องกล	ป.ก/ชก.	๑	๓๕๕,๓๒๐	-	-	๑	๑	๑	-	-	-	๑๒,๐๐๐	๑๒,๐๐๐	๑๒,๐๐๐	๓๒๗,๓๒๐	๓๓๙,๓๒๐	๓๕๑,๓๒๐	ว่างเต็ม
๘๕	เจ้าพนักงานธุรการ	ปฏิบัติงาน	๒	๒๘๐,๘๐๐	-	-	๒	๒	๒	-	-	-	๑๒,๒๕๐	๑๒,๒๕๐	๑๒,๒๕๐	๒๘๓,๒๕๐	๒๙๕,๕๐๐	๓๐๗,๕๐๐	
๘๖	เจ้าพนักงานธุรการ	ชำนาญงาน	๑	๒๕๕,๘๘๐	-	-	๑	๑	๑	-	-	-	๑๐,๒๐๐	๑๐,๕๖๐	๑๐,๘๐๐	๒๒๕,๘๘๐	๒๓๘,๐๔๐	๒๕๐,๘๘๐	ว่างเต็ม
๘๗	เจ้าพนักงานธุรการ	ป.ก/ชง.	๕	๑,๔๘๘,๕๐๐	-	-	๕	๕	๕	-	-	-	๕๘,๖๐๐	๕๘,๖๐๐	๕๘,๖๐๐	๑,๕๓๗,๑๐๐	๑,๖๓๕,๓๐๐	๑,๖๓๕,๓๐๐	ว่างเต็ม
๘๘	เจ้าพนักงานส่วนราชการ	ป.ก/ชง.	๑	๒๘๗,๘๐๐	-	-	๑	๑	๑	-	-	-	๙,๗๒๐	๙,๗๒๐	๙,๗๒๐	๒๘๗,๘๐๐	๒๙๗,๐๒๐	๓๐๖,๒๔๐	ว่างเต็ม
๘๙	นายช่างโยธา	อาวุโส	๑	๕๐๖,๕๒๐	-	-	๑	๑	๑	-	-	-	๑๖,๘๔๐	๑๖,๘๔๐	๑๖,๘๔๐	๕๒๒,๘๘๐	๕๓๙,๘๘๐	๕๕๖,๘๘๐	
๙๐	นายช่างโยธา	ชำนาญงาน	๙	๒,๗๘๘,๓๖๐	-	-	๙	๙	๙	-	-	-	๑๐๐,๙๒๐	๑๐๐,๙๒๐	๑๐๐,๙๒๐	๒,๘๘๙,๒๘๐	๒,๙๙๑,๒๘๐	๓,๐๙๓,๒๘๐	
๙๑	นายช่างโยธา	ปฏิบัติงาน	๒	๔๕๕,๖๘๐	-	-	๒	๒	๒	-	-	-	๑๕,๒๕๐	๑๕,๒๕๐	๑๕,๒๕๐	๔๘๐,๘๘๐	๔๙๖,๑๓๐	๕๑๑,๓๘๐	ว่างเต็ม
๙๒	นายช่างโยธา	ป.ก/ชง.	๔	๑,๑๓๑,๖๐๐	-	-	๔	๔	๔	-	-	-	๓๘,๘๘๐	๓๘,๘๘๐	๓๘,๘๘๐	๑,๒๒๐,๕๒๐	๑,๒๖๙,๓๖๐	๑,๓๑๘,๒๔๐	ว่างเต็ม
๙๓	นายช่างเขียนแบบ	ป.ก/ชง.	๓	๘๘๓,๗๐๐	-	-	๓	๓	๓	-	-	-	๒๙,๓๖๐	๒๙,๓๖๐	๒๙,๓๖๐	๙๑๒,๐๖๐	๙๔๑,๔๒๐	๙๗๐,๘๘๐	ว่างเต็ม
๙๔	นายช่างสำรวจ	ชำนาญงาน	๑	๒๑๒,๒๘๐	-	-	๑	๑	๑	-	-	-	๙,๐๐๐	๙,๐๐๐	๙,๐๐๐	๒๐๓,๒๘๐	๒๑๒,๒๘๐	๒๒๑,๒๘๐	ว่างเต็ม
๙๕	นายช่างสำรวจ	ป.ก/ชง.	๒	๕๕๕,๘๐๐	-	-	๒	๒	๒	-	-	-	๑๙,๙๔๐	๑๙,๙๔๐	๑๙,๙๔๐	๖๗๕,๖๘๐	๖๙๕,๖๘๐	๗๑๕,๖๘๐	ว่างเต็ม
๙๖	นายช่างเครื่องกล	ชำนาญงาน	๑	๓๖๙,๒๘๐	-	-	๑	๑	๑	-	-	-	๑๒,๘๒๐	๑๒,๘๒๐	๑๒,๘๒๐	๓๘๑,๑๐๐	๓๙๓,๙๒๐	๔๐๖,๗๔๐	ว่างเต็ม
๙๗	นายช่างเครื่องกล	ปฏิบัติงาน	๔	๙๑๗,๘๘๐	-	-	๔	๔	๔	-	-	-	๓๖,๖๐๐	๓๖,๖๐๐	๓๖,๖๐๐	๙๕๓,๔๘๐	๙๙๐,๐๘๐	๑,๐๒๖,๐๘๐	ว่างเต็ม
๙๘	นายช่างเครื่องกล	ป.ก/ชง.	๒	๕๕๕,๘๐๐	-	-	๒	๒	๒	-	-	-	๑๙,๙๔๐	๑๙,๙๔๐	๑๙,๙๔๐	๖๙๕,๖๘๐	๗๑๕,๖๘๐	๗๓๕,๖๘๐	ว่างเต็ม
๙๙	นายช่างไฟฟ้า	อาวุโส	๑	๖๐๒,๘๘๐	-	-	๑	๑	๑	-	-	-	๑๘,๓๖๐	๑๘,๓๖๐	๑๘,๓๖๐	๖๑๔,๒๔๐	๖๓๒,๖๐๐	๖๕๐,๙๒๐	ว่างเต็ม
๑๐๐	นายช่างไฟฟ้า	ชำนาญงาน	๑	๓๐๗,๘๒๐	-	-	๑	๑	๑	-	-	-	๑๑,๒๘๐	๑๑,๒๘๐	๑๑,๒๘๐	๓๑๙,๑๐๐	๓๓๐,๓๘๐	๓๔๑,๖๖๐	ว่างเต็ม
๑๐๑	นายช่างไฟฟ้า	ป.ก/ชง.	๑	๒๘๗,๘๐๐	-	-	๑	๑	๑	-	-	-	๙,๗๒๐	๙,๗๒๐	๙,๗๒๐	๒๙๗,๘๐๐	๓๐๗,๓๒๐	๓๑๗,๐๐๐	ว่างเต็ม
	ลูกจ้างประจำ																		
๑๐๒	พนักงานขับรถเครื่องจักรขนาดกลาง	ช่าง กลุ่มที่ ๑-๓	๒	๖๘๘,๘๘๐	-	-	๒	๒	๒	-	-	-๑	๒๖,๔๐๐	๒๖,๔๐๐	๒๖,๔๐๐	๗๑๕,๒๘๐	๗๔๑,๐๘๐	๗๖๗,๔๘๐	ว่างใหญ่
๑๐๓	พนักงานขับรถเครื่องจักรขนาดเบา	ช่าง กลุ่มที่ ๑-๓	๓	๘๒๖,๒๘๐	-	-	๓	๓	๓	-	-	-	๓๓,๖๖๐	๓๓,๖๖๐	๓๓,๖๖๐	๘๘๗,๖๒๐	๙๒๑,๓๒๐	๙๕๕,๐๒๐	ว่างใหญ่
๑๐๔	พนักงานขับรถยนต์	สนับสนุน กลุ่มที่ ๑-๓	๑	๒๒๒,๕๖๐	-	-	๑	๑	๑	-	-	-	๘,๖๔๐	๘,๖๔๐	๘,๖๔๐	๒๓๐,๐๘๐	๒๓๘,๖๒๐	๒๔๗,๒๒๐	ว่างใหญ่
๑๐๕	เจ้าพนักงานธุรการ	สนับสนุน กลุ่มที่ ๑-๓	๑	๒๔๐,๘๘๐	-	-	๑	๑	๑	-	-	-	๘,๗๒๐	๘,๗๒๐	๘,๗๒๐	๒๔๙,๖๐๐	๒๕๘,๓๒๐	๒๖๗,๐๘๐	ว่างใหญ่
๑๐๖	คนงาน	บริการ พื้นฐาน กลุ่มที่ ๑-๓	๑	๒๕๒,๑๒๐	-	-	๑	๑	๑	-	-	-	๑๐,๔๔๐	๑๐,๔๔๐	๑๐,๔๔๐	๒๖๒,๖๘๐	๒๗๓,๑๒๐	๒๘๓,๖๐๐	ว่างใหญ่

ที่	ชื่อสายงาน	ระดับตำแหน่ง	จำนวนทั้งหมด	จำนวนที่มีอยู่ปัจจุบัน			อัตราตำแหน่งที่คาดว่าจะซื้อคืนในช่วงระยะเวลา ๓ ปีข้างหน้า	อัตรากำลังคน			ค่าใช้จ่ายที่เพิ่มขึ้น (๓)			ค่าใช้จ่ายรวม (๔)			หมายเหตุ	
				จำนวนคน	เงินเดือน(๑)	เงินประจำตำแหน่ง (๒)		เพิ่ม(+)/ ลด(-)	๒๕๖๔	๒๕๖๕	๒๕๖๖	๒๕๖๔	๒๕๖๕	๒๕๖๖	๒๕๖๔	๒๕๖๕		๒๕๖๖
	พนักงานจ้างตามภารกิจ																	
๑๐๗	ผู้ช่วยนักจัดการงานทั่วไป	คุณวุฒิ	๒		๔๕๗,๒๖๖	-	๒	๒	-	-	-	๑๘,๕๕๐	๑๘,๕๕๐	๑๘,๕๕๐	๕๕๕,๓๖๖	๕๕๕,๓๖๖	๕๕๕,๓๖๖	ว่างเต็ม
๑๐๘	ผู้ช่วยนักจัดการงานทั่วไป	คุณวุฒิ	๑		๑๘๐,๐๐๐	-	๑	๑	-	-	-	๗,๒๐๐	๗,๒๐๐	๗,๒๐๐	๑๘๗,๒๐๐	๑๘๗,๒๐๐	๑๘๗,๒๐๐	ว่างเต็ม
๑๐๙	ผู้ช่วยนักวิชาการเกษตร	คุณวุฒิ	๒		๔๘๘,๓๒๐	-	๒	๒	-	-	-	๑๙,๕๕๐	๑๙,๕๕๐	๑๙,๕๕๐	๕๒๗,๓๖๐	๕๒๗,๓๖๐	๕๒๗,๓๖๐	ว่างเต็ม
๑๑๐	ผู้ช่วยเจ้าหน้าที่งานธุรการ	คุณวุฒิ	๔		๖๕๒,๒๕๐	-	๔	๔	-	-	-	๒๕,๘๕๐	๒๕,๘๕๐	๒๕,๘๕๐	๖๐๓,๙๕๐	๖๐๓,๙๕๐	๖๐๓,๙๕๐	ว่างเต็ม
๑๑๑	ผู้ช่วยเจ้าพนักงานธุรการ	คุณวุฒิ	๒		๒๗๖,๐๐๐	-	๒	๒	-	-	-	๑๑,๐๕๐	๑๑,๐๕๐	๑๑,๐๕๐	๒๘๗,๐๕๐	๒๘๗,๐๕๐	๒๘๗,๐๕๐	ว่างเต็ม
๑๑๒	ผู้ช่วยนายช่างเขียนแบบ	คุณวุฒิ	๑		๑๕๒,๒๐๐	-	๑	๑	-	-	-	๖,๒๐๐	๖,๒๐๐	๖,๒๐๐	๑๕๘,๔๐๐	๑๕๘,๔๐๐	๑๕๘,๔๐๐	ว่างเต็ม
๑๑๓	ผู้ช่วยนายช่างไฟฟ้า	คุณวุฒิ	๔		๕๙๓,๓๖๐	-	๔	๔	-	-	-	๒๓,๘๕๐	๒๓,๘๕๐	๒๓,๘๕๐	๖๓๙,๐๖๐	๖๓๙,๐๖๐	๖๓๙,๐๖๐	ว่างเต็ม
๑๑๔	ผู้ช่วยนายช่างไฟฟ้า	คุณวุฒิ	๓		๔๑๔,๐๐๐	-	๓	๓	-	-	-	๑๗,๒๐๐	๑๗,๒๐๐	๑๗,๒๐๐	๔๓๑,๒๐๐	๔๓๑,๒๐๐	๔๓๑,๒๐๐	ว่างเต็ม
๑๑๕	ผู้ช่วยนายช่างเครื่องกล	คุณวุฒิ	๗		๑,๐๕๕,๘๘๐	-	๗	๗	-	-	-	๔๕,๘๕๐	๔๕,๘๕๐	๔๕,๘๕๐	๑,๑๔๗,๕๘๐	๑,๑๔๗,๕๘๐	๑,๑๔๗,๕๘๐	ว่างเต็ม
๑๑๖	ผู้ช่วยนายช่างเครื่องกล	คุณวุฒิ	๑		๑๓๘,๐๐๐	-	๑	๑	-	-	-	๕,๕๕๐	๕,๕๕๐	๕,๕๕๐	๑๔๓,๕๕๐	๑๔๓,๕๕๐	๑๔๓,๕๕๐	ว่างเต็ม
๑๑๗	ผู้ช่วยนายช่างโยธา	คุณวุฒิ	๑๔		๒,๐๑๑,๖๐๐	-	๑๔	๑๔	-	-	-	๘๑,๐๐๐	๘๑,๐๐๐	๘๑,๐๐๐	๒,๑๗๓,๖๐๐	๒,๑๗๓,๖๐๐	๒,๑๗๓,๖๐๐	ว่างเต็ม
๑๑๘	ผู้ช่วยนายช่างโยธา	คุณวุฒิ	๒		๒๗๖,๐๐๐	-	๒	๒	-	-	-	๑๑,๐๕๐	๑๑,๐๕๐	๑๑,๐๕๐	๒๘๗,๐๕๐	๒๘๗,๐๕๐	๒๘๗,๐๕๐	ว่างเต็ม
๑๑๙	พนักงานขับรถยนต์	ทักษะ	๕		๙๕๖,๘๘๐	-	๕	๕	-	-	-	๓๘,๕๕๐	๓๘,๕๕๐	๓๘,๕๕๐	๑,๐๒๕,๖๐๐	๑,๐๒๕,๖๐๐	๑,๐๒๕,๖๐๐	ว่างเต็ม
๑๒๐	พนักงานขับรถยนต์	ทักษะ	๒		๒๗๖,๐๐๐	-	๒	๒	-	-	-	๑๑,๐๕๐	๑๑,๐๕๐	๑๑,๐๕๐	๒๘๗,๐๕๐	๒๘๗,๐๕๐	๒๘๗,๐๕๐	ว่างเต็ม
๑๒๑	พนักงานขับเครื่องจักรกลขนาดเบา	ทักษะ	๓		๓๘๑,๒๐๐	-	๓	๓	-	-	-	๑๖,๒๐๐	๑๖,๒๐๐	๑๖,๒๐๐	๔๐๓,๘๐๐	๔๐๓,๘๐๐	๔๐๓,๘๐๐	ว่างเต็ม
๑๒๒	พนักงานขับเครื่องจักรกลขนาดกลาง	ทักษะ	๙		๒,๒๐๓,๘๘๐	-	๙	๙	-	-	-	๘๘,๕๕๐	๘๘,๕๕๐	๘๘,๕๕๐	๒,๓๘๑,๘๘๐	๒,๓๘๑,๘๘๐	๒,๓๘๑,๘๘๐	ว่างเต็ม
๑๒๓	พนักงานขับเครื่องจักรกลขนาดใหญ่	ทักษะ	๘		๑,๗๑๖,๗๒๐	-	๘	๘	-	-	-	๖๙,๐๐๐	๖๙,๐๐๐	๖๙,๐๐๐	๑,๗๘๕,๗๒๐	๑,๗๘๕,๗๒๐	๑,๗๘๕,๗๒๐	ว่างเต็ม
๑๒๔	พนักงานขับเครื่องจักรกลขนาดใหญ่	ทักษะ	๑		๑๘๖,๐๐๐	-	๑	๑	-	-	-	๗,๒๐๐	๗,๒๐๐	๗,๒๐๐	๑๙๓,๒๐๐	๑๙๓,๒๐๐	๑๙๓,๒๐๐	ว่างเต็ม
	พนักงานจ้างทั่วไป																	
๑๒๕	พนักงานขับเครื่องจักรกลขนาดกลาง	ทั่วไป	๕		๕๕๐,๐๐๐	-	๕	๕	-	-	-	-	-	-	๕๕๐,๐๐๐	๕๕๐,๐๐๐	๕๕๐,๐๐๐	ว่างเต็ม
๑๒๖	พนักงานขับเครื่องจักรกลขนาดเบา	ทั่วไป	๔		๔๒๒,๐๐๐	-	๔	๔	-	-	-	-	-	-	๔๒๒,๐๐๐	๔๒๒,๐๐๐	๔๒๒,๐๐๐	ว่างเต็ม
๑๒๗	พนักงานขับเครื่องจักรกลขนาดเบา	ทั่วไป	๘		๘๖๔,๐๐๐	-	๘	๘	-	-	-	-	-	-	๘๖๔,๐๐๐	๘๖๔,๐๐๐	๘๖๔,๐๐๐	ว่างเต็ม
๑๒๘	พนักงานขับรถยนต์	ทั่วไป	๔		๔๒๒,๐๐๐	-	๔	๔	-	-	-	-	-	-	๔๒๒,๐๐๐	๔๒๒,๐๐๐	๔๒๒,๐๐๐	ว่างเต็ม
๑๒๙	พนักงานขับรถยนต์	ทั่วไป	๑		๑๐๘,๐๐๐	-	๑	๑	-	-	-	-	-	-	๑๐๘,๐๐๐	๑๐๘,๐๐๐	๑๐๘,๐๐๐	ว่างเต็ม
๑๓๐	คนสวน(ทุ่งภูเขาทอง)	ทั่วไป	๒๕		๒,๗๐๐,๐๐๐	-	๒๕	๒๕	-	-	-	-	-	-	๒,๗๐๐,๐๐๐	๒,๗๐๐,๐๐๐	๒,๗๐๐,๐๐๐	ว่างเต็ม
๑๓๑	คนสวน(ทุ่งภูเขาทอง)	ทั่วไป	๘		๘๖๔,๐๐๐	-	๘	๘	-	-	-	-	-	-	๘๖๔,๐๐๐	๘๖๔,๐๐๐	๘๖๔,๐๐๐	ว่างเต็ม
๑๓๒	คนสวน (ทุ่งมะขามหย่อง)	ทั่วไป	๒๑		๒,๒๖๘,๐๐๐	-	๒๑	๒๑	-	-	-	-	-	-	๒,๒๖๘,๐๐๐	๒,๒๖๘,๐๐๐	๒,๒๖๘,๐๐๐	ว่างเต็ม
๑๓๓	คนสวน (ทุ่งมะขามหย่อง)	ทั่วไป	๓		๓๒๔,๐๐๐	-	๓	๓	-	-	-	-	-	-	๓๒๔,๐๐๐	๓๒๔,๐๐๐	๓๒๔,๐๐๐	ว่างเต็ม

ที่	ชื่อสายงาน	ระดับตำแหน่ง	จำนวนทั้งหมด	จำนวนที่มีอยู่ปัจจุบัน			อัตราค่าแห่งที่คาดว่าจะต้องใช้เวลา ๓ ปีข้างหน้า			อัตรากำลังคนเพิ่ม(+)/ลด(-)			ค่าใช้จ่ายที่เพิ่มขึ้น (ก)			ค่าใช้จ่ายรวม (ข)			หมายเหตุ	
				จำนวนคน	เงินเดือน(๑)	เงินประจำตำแหน่ง (๒)	๒๕๖๔	๒๕๖๕	๒๕๖๖	๒๕๖๔	๒๕๖๕	๒๕๖๖	๒๕๖๔	๒๕๖๕	๒๕๖๖	๒๕๖๔	๒๕๖๕	๒๕๖๖		
๑๓๔	คนสวน (ทุ่งหัตตรา)	ทั่วไป	๒๒	๓,๕๕๖,๐๐๐	-	๒๒	๒๒	-	-	-	-	-	-	๓,๕๕๖,๐๐๐	๓,๕๕๖,๐๐๐	๓,๕๕๖,๐๐๐	๒๕๖๖	๒๕๖๖	๒๕๖๖	ว่างเต็ม
๑๓๕	คนสวน (ทุ่งหัตตรา)	ทั่วไป	๒	๒๑๖,๐๐๐	-	๒	๒	-	-	-	-	-	-	๒๑๖,๐๐๐	๒๑๖,๐๐๐	๒๑๖,๐๐๐	๒๕๖๖	๒๕๖๖	๒๕๖๖	ว่างเต็ม
๑๓๖	คนงานทั่วไป (ทุ่งหัตตรา)	ทั่วไป	๒	๒๑๖,๐๐๐	-	๒	๒	-	-	-	-	-	-	๒๑๖,๐๐๐	๒๑๖,๐๐๐	๒๑๖,๐๐๐	๒๕๖๖	๒๕๖๖	๒๕๖๖	ว่างเต็ม
๑๓๗	คนงานทั่วไป (ทุ่งหัตตรา)	ทั่วไป	๑	๑๐๘,๐๐๐	-	๑	๑	-	-	-	-	-	-	๑๐๘,๐๐๐	๑๐๘,๐๐๐	๑๐๘,๐๐๐	๒๕๖๖	๒๕๖๖	๒๕๖๖	ว่างเต็ม
๑๓๘	คนงานทั่วไป (ซ่อมสายทาง)	ทั่วไป	๑๔	๑,๕๑๒,๐๐๐	-	๑๔	๑๔	-	-	-	-	-	-	๑,๕๑๒,๐๐๐	๑,๕๑๒,๐๐๐	๑,๕๑๒,๐๐๐	๒๕๖๖	๒๕๖๖	๒๕๖๖	ว่างเต็ม
๑๓๙	คนงานทั่วไป (ซ่อมสายทาง)	ทั่วไป	๑	๑๐๘,๐๐๐	-	๑	๑	-	-	-	-	-	-	๑๐๘,๐๐๐	๑๐๘,๐๐๐	๑๐๘,๐๐๐	๒๕๖๖	๒๕๖๖	๒๕๖๖	ว่างเต็ม
๑๔๐	คนงานทั่วไป (อาคาร)	ทั่วไป	๑๖	๑,๘๓๖,๐๐๐	-	๑๖	๑๖	-	-	-	-	-	-	๑,๘๓๖,๐๐๐	๑,๘๓๖,๐๐๐	๑,๘๓๖,๐๐๐	๒๕๖๖	๒๕๖๖	๒๕๖๖	ว่างเต็ม
๑๔๑	คนงานทั่วไป (อาคาร)	ทั่วไป	๑	๑๐๘,๐๐๐	-	๑	๑	-	-	-	-	-	-	๑๐๘,๐๐๐	๑๐๘,๐๐๐	๑๐๘,๐๐๐	๒๕๖๖	๒๕๖๖	๒๕๖๖	ว่างเต็ม
	กองสาธารณสุข (๑๖)																			
๑๔๒	ผู้อำนวยการกองสาธารณสุข (นักบริหารงานสาธารณสุขและสิ่งแวดล้อม)	กลาง	๑	๕๓๘,๒๐๐	๑๓๔,๔๐๐	๑	๑	๑	๑	๑	๑	๑	๑	๑๓๔,๒๐๐	๑๓๔,๒๐๐	๑๓๔,๒๐๐	๒๕๖๖	๒๕๖๖	๒๕๖๖	ว่างเต็ม
๑๔๓	หัวหน้าฝ่ายบริหารงานสาธารณสุข (นักบริหารงานสาธารณสุขและสิ่งแวดล้อม)	ต้น	๑	๓๓๓,๖๐๐	๑๘๗,๐๐๐	๑	๑	๑	๑	๑	๑	๑	๑	๑๓๖,๖๐๐	๑๓๖,๖๐๐	๑๓๖,๖๐๐	๒๕๖๖	๒๕๖๖	๒๕๖๖	ว่างเต็ม
๑๔๔	หัวหน้าฝ่ายควบคุมและจัดการคุณภาพสิ่งแวดล้อม (นักบริหารงานสาธารณสุขและสิ่งแวดล้อม)	ต้น	๑	๓๓๓,๖๐๐	๑๘๗,๐๐๐	๑	๑	๑	๑	๑	๑	๑	๑	๑๓๖,๖๐๐	๑๓๖,๖๐๐	๑๓๖,๖๐๐	๒๕๖๖	๒๕๖๖	๒๕๖๖	ว่างเต็ม
๑๔๕	นักจัดการงานทั่วไป	ชำนาญการ	๒	๕๒๒,๘๖๐	-	๒	๒	-	-	-	-	-	-	๕๒๒,๘๖๐	๕๒๒,๘๖๐	๕๒๒,๘๖๐	๒๕๖๖	๒๕๖๖	๒๕๖๖	ว่างเต็ม
๑๔๖	นักจัดการงานทั่วไป	ป.ก./ช.ก.	๑	๓๕๕,๓๒๐	-	๑	๑	-	-	-	-	-	-	๓๕๕,๓๒๐	๓๕๕,๓๒๐	๓๕๕,๓๒๐	๒๕๖๖	๒๕๖๖	๒๕๖๖	ว่างเต็ม
๑๔๗	นักวิชาการสาธารณสุข	ชำนาญการ	๑	๔๘๓,๑๒๐	-	๑	๑	-	-	-	-	-	-	๔๘๓,๑๒๐	๔๘๓,๑๒๐	๔๘๓,๑๒๐	๒๕๖๖	๒๕๖๖	๒๕๖๖	ว่างเต็ม
๑๔๘	วิศวกรสุขาภิบาล	ป.ก./ช.ก.	๑	๓๕๕,๓๒๐	-	๑	๑	-	-	-	-	-	-	๓๕๕,๓๒๐	๓๕๕,๓๒๐	๓๕๕,๓๒๐	๒๕๖๖	๒๕๖๖	๒๕๖๖	ว่างเต็ม
๑๔๙	นักวิชาการสุขาภิบาล	ชำนาญการ	๑	๓๙๖,๐๐๐	-	๑	๑	-	-	-	-	-	-	๓๙๖,๐๐๐	๓๙๖,๐๐๐	๓๙๖,๐๐๐	๒๕๖๖	๒๕๖๖	๒๕๖๖	ว่างเต็ม
๑๕๐	นักวิชาการสุขาภิบาล	ป.ก./ช.ก.	๑	๓๕๕,๓๒๐	-	๑	๑	-	-	-	-	-	-	๓๕๕,๓๒๐	๓๕๕,๓๒๐	๓๕๕,๓๒๐	๒๕๖๖	๒๕๖๖	๒๕๖๖	ว่างเต็ม
๑๕๑	นักวิชาการสิ่งแวดล้อม	ปฏิบัติการ	๑	๒๒๖,๐๘๐	-	๑	๑	-	-	-	-	-	-	๒๒๖,๐๘๐	๒๒๖,๐๘๐	๒๒๖,๐๘๐	๒๕๖๖	๒๕๖๖	๒๕๖๖	ว่างเต็ม
๑๕๒	พยาบาลวิชาชีพ	ป.ก./ช.ก.	๑	๓๕๕,๓๒๐	-	๑	๑	-	-	-	-	-	-	๓๕๕,๓๒๐	๓๕๕,๓๒๐	๓๕๕,๓๒๐	๒๕๖๖	๒๕๖๖	๒๕๖๖	ว่างเต็ม
๑๕๓	เจ้าพนักงานธุรการ	ป.ง./ช.ง.	๒	๕๙๕,๘๐๐	-	๒	๒	-	-	-	-	-	-	๕๙๕,๘๐๐	๕๙๕,๘๐๐	๕๙๕,๘๐๐	๒๕๖๖	๒๕๖๖	๒๕๖๖	ว่างเต็ม
๑๕๔	เจ้าพนักงานสาธารณสุข	ป.ง./ช.ง.	๑	๒๘๗,๙๐๐	-	๑	๑	-	-	-	-	-	-	๒๘๗,๙๐๐	๒๘๗,๙๐๐	๒๘๗,๙๐๐	๒๕๖๖	๒๕๖๖	๒๕๖๖	ว่างเต็ม
๑๕๕	นายช่างเครื่องกล	ป.ง./ช.ง.	๑	๒๘๗,๙๐๐	-	๑	๑	-	-	-	-	-	-	๒๘๗,๙๐๐	๒๘๗,๙๐๐	๒๘๗,๙๐๐	๒๕๖๖	๒๕๖๖	๒๕๖๖	ว่างเต็ม
๑๕๖	นายช่างไฟฟ้า	ป.ง./ช.ง.	๑	๒๘๗,๙๐๐	-	๑	๑	-	-	-	-	-	-	๒๘๗,๙๐๐	๒๘๗,๙๐๐	๒๘๗,๙๐๐	๒๕๖๖	๒๕๖๖	๒๕๖๖	ว่างเต็ม

ที่	ชื่อสายงาน	ระดับตำแหน่ง	จำนวนทั้งหมด	จำนวนที่มีอยู่ปัจจุบัน			อัตราตำแหน่งที่คาดว่าจะต้องใช้เวลา ๓ ปีข้างหน้า	อัตรากำลังคนเพิ่ม(+)/ลด(-)			ค่าใช้จ่ายที่เพิ่มขึ้น (ก)			ค่าใช้จ่ายรวม (ข)			หมายเหตุ
				จำนวนคน	เงินเดือน(๑)	เงินประจำตำแหน่ง (๒)		๒๕๖๔	๒๕๖๕	๒๕๖๖	๒๕๖๔	๒๕๖๕	๒๕๖๖	๒๕๖๔	๒๕๖๕	๒๕๖๖	
	ลูกจ้างประจำ																
๑๘๗	พนักงานขับเครื่องจักรกลขนาดกลาง	ช่างกลุ่มที่ ๑-๓	๑		๓๓๖,๓๖๐		๑	-	-	-	๑๒,๙๖๐	๑๓,๓๒๐	-	๓๔๙,๓๒๐	๓๖๒,๖๘๐	-	ว่างใหญ่
๑๘๘	พนักงานจ้างตามภารกิจ																
๑๘๘	ผู้ช่วยนักวิชาการสุขาภิบาล	คุณวุฒิ	๑	๐	๑๘๐,๐๐๐		๑	๑	-	-	๗,๒๐๐	๗,๒๐๐	-	๑๘๗,๒๐๐	๑๘๗,๒๐๐	-	ว่างเต็ม
๑๘๙	ผู้ช่วยนักวิชาการสิ่งแวดล้อม	คุณวุฒิ	๑	๐	๑๘๐,๐๐๐		๑	๑	-	-	๗,๒๐๐	๗,๒๐๐	-	๑๘๗,๒๐๐	๑๘๗,๒๐๐	-	ว่างเต็ม
๑๖๐	ผู้ช่วยนายช่างเครื่องกล	คุณวุฒิ	๑	๐	๑๓๘,๐๐๐		๑	๑	-	-	๕,๕๒๐	๕,๕๒๐	-	๑๓๘,๕๒๐	๑๓๘,๕๒๐	-	ว่างเต็ม
๑๖๑	ผู้ช่วยนายช่างไฟฟ้า	คุณวุฒิ	๑	๐	๑๓๘,๐๐๐		๑	๑	-	-	๕,๕๒๐	๕,๕๒๐	-	๑๓๘,๕๒๐	๑๓๘,๕๒๐	-	ว่างเต็ม
๑๖๒	ผู้ช่วยเจ้าพนักงานสาธารณสุข	คุณวุฒิ	๑	๐	๑๓๘,๐๐๐		๑	๑	-	-	๕,๕๒๐	๕,๕๒๐	-	๑๓๘,๕๒๐	๑๓๘,๕๒๐	-	ว่างเต็ม
๑๖๓	ผู้ช่วยเจ้าพนักงานธุรการ	คุณวุฒิ	๔	๐	๕๕๖,๐๐๐		๔	๔	-	-	๖,๔๘๐	๖,๔๘๐	-	๕๕๖,๔๘๐	๕๕๖,๔๘๐	-	ว่างเต็ม
๑๖๔	พนักงานขับเครื่องจักรกลขนาดเบา	ทักษะ	๑	๑	๑๕๕,๖๐๐		๑	๑	-	-	๖,๓๒๐	๖,๓๒๐	-	๑๖๑,๙๒๐	๑๖๑,๙๒๐	-	ว่างเต็ม
๑๖๕	พนักงานขับเครื่องจักรกลขนาดกลาง	ทักษะ	๒	๐	๒๖๐,๐๐๐		๒	๒	-	-	๑๔,๔๐๐	๑๔,๔๐๐	-	๒๖๔,๔๐๐	๒๖๔,๔๐๐	-	ว่างเต็ม
๑๖๖	พนักงานขับเครื่องจักรกลขนาดหนัก	ทักษะ	๒	๒	๓๗๘,๔๘๐		๒	๒	-	-	๑๕,๒๔๐	๑๕,๘๔๐	-	๓๙๓,๗๒๐	๓๙๓,๗๒๐	-	ว่างเต็ม
๑๖๗	พนักงานขับเครื่องจักรกลขนาดหนัก	คุณวุฒิ	๔	๐	๗๒๐,๐๐๐		๔	๔	-	-	๒๘,๘๐๐	๒๘,๘๐๐	-	๗๔๘,๘๐๐	๗๔๘,๘๐๐	-	ว่างเต็ม
๑๖๘	พนักงานจ้างทั่วไป																
๑๖๘	พนักงานขับเครื่องจักรกลขนาดกลาง	ทั่วไป	๑	๐	๑๘๘,๐๐๐		๑	๑	-	-	-	-	-	๑๘๘,๐๐๐	๑๘๘,๐๐๐	-	ว่างเต็ม
๑๖๙	พนักงานขับเครื่องจักรกลขนาดเบา	ทั่วไป	๘	๐	๘๖๔,๐๐๐		๘	๘	-	-	-	-	-	๘๖๔,๐๐๐	๘๖๔,๐๐๐	-	ว่างเต็ม
๑๗๐	คนงานทั่วไป (รถขยะ)	ทั่วไป	๕	๕	๕๕๐,๐๐๐		๕	๕	-	-	-	-	-	๕๕๐,๐๐๐	๕๕๐,๐๐๐	-	ว่างเต็ม
๑๗๑	คนงานทั่วไป (รถขยะ)	ทั่วไป	๑	๐	๑๐๘,๐๐๐		๑	๑	-	-	-	-	-	๑๐๘,๐๐๐	๑๐๘,๐๐๐	-	ว่างเต็ม
๑๗๒	คนสวน (ศูนย์กำจัดขยะ)	ทั่วไป	๔	๔	๒๒๔,๐๐๐		๔	๔	-	-	-	-	-	๒๒๔,๐๐๐	๒๒๔,๐๐๐	-	ว่างเต็ม
๑๗๓	คนสวน (ศูนย์กำจัดขยะ)	ทั่วไป	๑๑	๐	๑,๑๘๘,๐๐๐		๑๑	๑๑	-	-	-	-	-	๑,๑๘๘,๐๐๐	๑,๑๘๘,๐๐๐	-	ว่างเต็ม
๑๗๔	คนงานทั่วไป (ศูนย์กำจัดขยะ)	ทั่วไป	๘	๘	๘๖๔,๐๐๐		๘	๘	-	-	-	-	-	๘๖๔,๐๐๐	๘๖๔,๐๐๐	-	ว่างเต็ม
๑๗๕	คนงานทั่วไป (ศูนย์กำจัดขยะ)	ทั่วไป	๗	๐	๗๕๖,๐๐๐		๗	๗	-	-	-	-	-	๗๕๖,๐๐๐	๗๕๖,๐๐๐	-	ว่างเต็ม
	กองยุทธศาสตร์และงบประมาณ (๑๗)																
๑๗๖	ผู้อำนวยการกองยุทธศาสตร์และงบประมาณ (นักบริหารงานทั่วไป)	กลาง	๑	๑	๕๙๗,๙๖๐	๑๓๔,๔๐๐	๑	๑	-	-	๒๐,๒๘๐	๒๐,๕๒๐	-	๖๑๘,๖๘๐	๖๑๘,๖๘๐	-	ว่างเต็ม
๑๗๗	หัวหน้าฝ่ายงบประมาณและเงินอุดหนุน (นักบริหารงานทั่วไป)	ต้น	๑	๑	๓๐๕,๖๔๐	๑๘,๐๐๐	๑	๑	-	-	๑๒,๒๘๐	๑๒,๒๘๐	-	๓๓๕,๕๒๐	๓๓๕,๕๒๐	-	ว่างเต็ม
๑๗๘	หัวหน้าฝ่ายยุทธศาสตร์และแผนงาน (นักบริหารงานทั่วไป)	ต้น	๑	๑	๔๒๙,๒๔๐	๑๘,๐๐๐	๑	๑	-	-	๑๓,๔๔๐	๑๓,๔๔๐	-	๔๖๐,๑๒๐	๔๖๐,๑๒๐	-	ว่างเต็ม

ที่	ชื่อสายงาน	ระดับตำแหน่ง	จำนวนทั้งหมด	จำนวนที่มีอยู่ปัจจุบัน			อัตราตำแหน่งที่คาดว่าจะต้องในช่วงระยะเวลา ๓ ปีข้างหน้า			อัตรากำลังคนเพิ่ม(+)/ลด(-)			ค่าใช้จ่ายที่เพิ่มขึ้น (๓)			ค่าใช้จ่ายรวม (๔)			หมายเหตุ
				จำนวนคน	เงินเดือน(๑)	เงินประจำตำแหน่ง (๒)	๒๕๖๔	๒๕๖๕	๒๕๖๖	๒๕๖๔	๒๕๖๕	๒๕๖๖	๒๕๖๔	๒๕๖๕	๒๕๖๖	๒๕๖๔	๒๕๖๕	๒๕๖๖	
๑๓๙	หัวหน้าฝ่ายผลิตข้อมูลและสารสนเทศ (นักบริหารงานทั่วไป)	ต้น	๑		๔๔๘,๙๖๐	๑๘,๐๐๐	๑	๑	-	-	-	๑๓,๓๒๐	๑๓,๓๒๐	๑๓,๓๒๐	๔๘๓,๕๖๐	๔๘๓,๕๖๐	๔๘๓,๕๖๐	๕๐๘,๘๐๐	
๑๔๐	หัวหน้าฝ่ายตรวจติดตามและประเมินผล (นักบริหารงานทั่วไป)	ต้น	๑		๔๐๙,๓๒๐	๑๘,๐๐๐	๑	๑	-	-	-	๑๓,๓๒๐	๑๓,๓๒๐	๑๓,๒๐๐	๔๕๐,๖๔๐	๔๕๐,๖๔๐	๔๕๐,๖๔๐	๔๖๖,๙๖๐	
๑๔๑	หัวหน้าฝ่ายประชาสัมพันธ์ (นักบริหารงานทั่วไป)	ต้น	๑		๔๐๒,๓๒๐	๑๘,๐๐๐	๑	๑	-	-	-	๑๓,๔๕๐	๑๓,๐๘๐	๑๓,๐๘๐	๔๓๙,๒๕๐	๔๓๙,๒๕๐	๔๓๙,๒๕๐	๔๖๐,๓๒๐	
๑๔๒	นักจัดการงานทั่วไป	ชำนาญการ	๒		๓๒๕,๖๘๐	-	๒	๒	-	-	-	๓๐,๓๒๐	๓๑,๐๘๐	๓๑,๐๘๐	๓๕๖,๑๘๐	๓๕๖,๑๘๐	๓๕๖,๑๘๐	๓๖๑,๒๐๐	
๑๔๓	นักวิเคราะห์นโยบายและแผน	ชำนาญการ	๗		๒,๔๘๘,๓๒๐	-	๗	๗	-	-	-	๙๐,๙๖๐	๙๒,๐๕๐	๙๒,๐๕๐	๒,๖๖๑,๓๒๐	๒,๖๖๑,๓๒๐	๒,๖๖๑,๓๒๐	๒,๗๖๕,๓๖๐	
๑๔๔	นักวิเคราะห์นโยบายและแผน	ปฎิบัติการ	๑		๒๒๒,๒๔๐	-	๑	๑	-	-	-	๗,๖๘๐	๗,๖๘๐	๗,๖๘๐	๒๒๙,๙๒๐	๒๒๙,๙๒๐	๒๒๙,๙๒๐	๒๔๕,๒๘๐	
๑๔๕	นักวิเคราะห์นโยบายและแผน	ปฎิ/ชก.	๒		๑,๐๖๕,๙๖๐	-	๒	๓	-	+	-	๓๖,๐๐๐	๓๖,๐๐๐	๓๖,๐๐๐	๑,๑๐๑,๙๖๐	๑,๑๐๑,๙๖๐	๑,๑๐๑,๙๖๐	๑,๑๓๓,๙๒๐	ว่างเต็ม
๑๔๖	นักวิชาการคอมพิวเตอร์	ชำนาญการ	๑		๓๖๙,๔๘๐	-	๑	๑	-	-	-	๑๓,๐๘๐	๑๓,๓๒๐	๑๓,๓๒๐	๓๘๒,๘๐๐	๓๘๒,๘๐๐	๓๘๒,๘๐๐	๓๙๘,๒๐๐	
๑๔๗	นักวิชาการคอมพิวเตอร์	ปฎิบัติการ	๑		๒๑๐,๘๔๐	-	๑	๑	-	-	-	๗,๕๖๐	๗,๕๖๐	๗,๕๖๐	๒๑๘,๔๐๐	๒๑๘,๔๐๐	๒๑๘,๔๐๐	๒๓๓,๗๖๐	
๑๔๘	นักวิชาการคอมพิวเตอร์	ปฎิ/ชก.	๒		๓๑๐,๖๔๐	-	๒	๒	-	-	-	๒๔,๐๐๐	๒๔,๐๐๐	๒๔,๐๐๐	๓๓๘,๖๔๐	๓๓๘,๖๔๐	๓๓๘,๖๔๐	๓๕๕,๕๒๐	ว่างเต็ม
๑๔๙	นักประชาสัมพันธ์	ชำนาญการ	๑		๔๑๖,๓๖๐	-	๑	๑	-	-	-	๑๓,๐๘๐	๑๓,๐๘๐	๑๓,๒๐๐	๔๒๙,๒๔๐	๔๒๙,๒๔๐	๔๒๙,๒๔๐	๔๔๕,๕๒๐	
๑๕๐	นักประชาสัมพันธ์	ปฎิ/ชก.	๑		๓๕๕,๓๒๐	-	๑	๑	-	-	-	๑๒,๐๐๐	๑๒,๐๐๐	๑๒,๐๐๐	๓๖๗,๓๒๐	๓๖๗,๓๒๐	๓๖๗,๓๒๐	๓๘๓,๒๒๐	ว่างเต็ม
๑๕๑	เจ้าหน้าที่งานธุรการ	ชำนาญงาน	๒		๖๖๕,๘๘๐	-	๒	๒	-	-	-	๒๓,๘๘๐	๒๓,๘๘๐	๒๓,๘๘๐	๖๘๙,๗๖๐	๖๘๙,๗๖๐	๖๘๙,๗๖๐	๗๐๕,๖๐๐	ว่างเต็ม
๑๕๒	เจ้าหน้าที่งานธุรการ	ปฎิ/ชก.	๑		๒๙๗,๙๐๐	-	๑	๑	-	-	-	๙,๗๒๐	๙,๗๒๐	๙,๗๒๐	๓๐๗,๖๒๐	๓๐๗,๖๒๐	๓๐๗,๖๒๐	๓๒๓,๕๖๐	ว่างเต็ม
๑๕๓	พนักงานจ้างตามภารกิจ																		
๑๕๓	ผู้ช่วยนักจัดการงานทั่วไป	คุณวุฒิ	๑		๑๘๐,๐๐๐	-	๑	๑	-	-	-	๗,๒๐๐	๗,๒๐๐	๗,๒๐๐	๑๘๗,๒๐๐	๑๘๗,๒๐๐	๑๘๗,๒๐๐	๑๙๔,๗๖๐	ว่างเต็ม
๑๕๔	ผู้ช่วยนักวิเคราะห์นโยบายและแผน	คุณวุฒิ	๒		๓๓๓,๓๒๐	-	๒	๒	-	-	-	๑๕,๘๔๐	๑๖,๕๖๐	๑๖,๕๖๐	๓๔๙,๘๘๐	๓๔๙,๘๘๐	๓๔๙,๘๘๐	๓๖๖,๕๖๐	ว่างเต็ม
๑๕๕	ผู้ช่วยนักวิเคราะห์นโยบายและแผน	คุณวุฒิ	๒		๕๕๐,๐๐๐	-	๒	๓	-	+	-	๒๑,๖๐๐	๒๒,๖๘๐	๒๒,๖๘๐	๕๕๐,๐๐๐	๕๕๐,๐๐๐	๕๕๐,๐๐๐	๕๖๖,๒๘๐	ว่างเต็ม
๑๕๖	ผู้ช่วยนักวิชาการคอมพิวเตอร์	คุณวุฒิ	๔		๓๒๐,๐๐๐	-	๔	๔	-	-	-	๒๘,๘๐๐	๓๐,๒๐๐	๓๐,๒๐๐	๓๕๘,๘๐๐	๓๕๘,๘๐๐	๓๕๘,๘๐๐	๓๗๕,๐๔๐	ว่างเต็ม
๑๕๗	ผู้ช่วยนักประชาสัมพันธ์	คุณวุฒิ	๕		๑,๒๓๕,๓๒๐	-	๕	๕	-	-	-	๔๙,๘๐๐	๕๑,๗๒๐	๕๑,๗๒๐	๑,๒๘๖,๐๔๐	๑,๒๘๖,๐๔๐	๑,๒๘๖,๐๔๐	๑,๓๓๓,๖๔๐	ว่างเต็ม
๑๕๘	ผู้ช่วยเจ้าพนักงานธุรการ	คุณวุฒิ	๑		๑๓๘,๐๐๐	-	๑	๑	-	-	-	๕,๗๖๐	๕,๗๖๐	๕,๗๖๐	๑๔๓,๗๖๐	๑๔๓,๗๖๐	๑๔๓,๗๖๐	๑๕๙,๒๐๐	ว่างเต็ม
๑๕๙	ผู้ช่วยเจ้าพนักงานประชาสัมพันธ์	คุณวุฒิ	๑		๑๗๐,๕๒๐	-	๑	๑	-	-	-	๖,๘๔๐	๗,๒๐๐	๗,๒๐๐	๑๗๗,๒๖๐	๑๗๗,๒๖๐	๑๗๗,๒๖๐	๑๙๔,๐๐๐	ว่างเต็ม
๒๐๐	ผู้อำนวยการกองการศึกษา (นักบริหารงานศึกษา)	กลาง	๑		๕๓๘,๒๐๐	๑๓๘,๔๐๐	๑	๑	-	-	-	๑๙,๒๐๐	๑๙,๒๐๐	๑๙,๒๐๐	๖๙๖,๘๐๐	๖๙๖,๘๐๐	๖๙๖,๘๐๐	๗๓๐,๒๐๐	ว่างเต็ม

ที่	ชื่อสายงาน	ระดับ ตำแหน่ง	จำนวน ทั้งหมด	จำนวนที่มีอยู่ปัจจุบัน			อัตราค่าแห่งที่คาดว่าจะต้องใช้เวลา ๓ ปีข้างหน้า			อัตรากำลังคน เพิ่ม(+)/ลด(-)			ค่าใช้จ่ายที่เพิ่มขึ้น (ก)						ค่าใช้จ่ายรวม (ข)		หมายเหตุ
				จำนวน คน	เงินเดือน(๑)	เงินประจำ ตำแหน่ง (๒)	๒๕๖๕	๒๕๖๖	๒๕๖๗	๒๕๖๕	๒๕๖๖	๒๕๖๗	๒๕๖๕	๒๕๖๖	๒๕๖๗	๒๕๖๕	๒๕๖๖	๒๕๖๗	๒๕๖๕	๒๕๖๖	
๒๐๑	หัวหน้าฝ่ายบริหารการศึกษา (นักบริหารงานการศึกษา)	ต้น	๑	๔๗๕,๕๖๐	๑๘,๐๐๐	๑	๑	๑	-	-	-	๑๕,๒๕๐	๑๕,๗๖๐	๑๖,๒๗๐	๑๖,๔๕๐	๑๖,๕๕๐	๑๖,๖๕๐	๕๖๕,๕๖๐	๕๖๕,๕๖๐	๕๖๕,๕๖๐	ว่างเต็ม
๒๐๒	หัวหน้าฝ่ายส่งเสริมการศึกษา ศาสนาและวัฒนธรรม (นักบริหารงานการศึกษา)	ต้น	๑	๓๙๓,๖๐๐	๑๘,๐๐๐	๑	๑	-	-	-	๑๓,๖๒๐	๑๓,๖๒๐	๑๓,๖๒๐	๑๓,๖๒๐	๑๓,๖๒๐	๑๓,๖๒๐	๑๓,๖๒๐	๔๓๘,๘๔๐	๔๓๘,๘๔๐	๔๓๘,๘๔๐	ว่างเต็ม
๒๐๓	นักจัดการงานทั่วไป	ชำนาญการ	๕	๑,๘๖๒,๕๐๐	-	๕	๕	-	-	-	๖๖,๔๘๐	๖๖,๔๘๐	๖๖,๔๘๐	๖๖,๔๘๐	๖๖,๔๘๐	๖๖,๔๘๐	๖๖,๔๘๐	๑,๙๒๘,๘๘๐	๑,๙๒๘,๘๘๐	๑,๙๒๘,๘๘๐	ว่างเต็ม
๒๐๔	นักวิชาการศึกษา	ชำนาญการ	๓	๑,๑๘๕,๒๘๐	-	๓	๓	-	-	-	๕๖,๘๕๐	๕๖,๘๕๐	๕๖,๘๕๐	๕๖,๘๕๐	๕๖,๘๕๐	๕๖,๘๕๐	๕๖,๘๕๐	๑,๒๖๗,๑๒๐	๑,๒๖๗,๑๒๐	๑,๒๖๗,๑๒๐	ว่างเต็ม
๒๐๕	นักวิชาการศึกษา	ปฏิบัติการ	๑	๒๗๗,๖๐๐	-	๑	๑	-	-	-	๗,๖๘๐	๗,๖๘๐	๗,๖๘๐	๗,๖๘๐	๗,๖๘๐	๗,๖๘๐	๗,๖๘๐	๒๘๕,๒๘๐	๒๘๕,๒๘๐	๒๘๕,๒๘๐	ว่างเต็ม
๒๐๖	นักวิชาการศึกษา	ป/ก/ชก.	๓	๑,๐๖๕,๙๖๐	-	๓	๓	-	-	-	๓๖,๐๐๐	๓๖,๐๐๐	๓๖,๐๐๐	๓๖,๐๐๐	๓๖,๐๐๐	๓๖,๐๐๐	๓๖,๐๐๐	๑,๑๐๓,๙๖๐	๑,๑๐๓,๙๖๐	๑,๑๐๓,๙๖๐	ว่างเต็ม
๒๐๗	ศึกษานิเทศก์	ป/ก/ชก.	๑	๓๕๕,๓๒๐	-	๑	๑	-	-	-	๑๒,๐๐๐	๑๒,๐๐๐	๑๒,๐๐๐	๑๒,๐๐๐	๑๒,๐๐๐	๑๒,๐๐๐	๑๒,๐๐๐	๓๖๗,๓๒๐	๓๖๗,๓๒๐	๓๖๗,๓๒๐	ว่างเต็ม
๒๐๘	เจ้าพนักงานธุรการ	ปฏิบัติงาน	๒	๒๙๗,๙๐๐	-	๒	๒	-	-	-	๙,๗๖๐	๙,๗๖๐	๙,๗๖๐	๙,๗๖๐	๙,๗๖๐	๙,๗๖๐	๙,๗๖๐	๓๐๖,๕๖๐	๓๐๖,๕๖๐	๓๐๖,๕๖๐	ว่างเต็ม
พนักงานจ้างตามภารกิจ																					
๒๐๙	ผู้ช่วยนักจัดการงานทั่วไป	คุณวุฒิ	๑	๒๐๙,๖๕๐	-	๑	๑	-	-	-	๘,๕๐๐	๘,๕๐๐	๘,๕๐๐	๘,๕๐๐	๘,๕๐๐	๘,๕๐๐	๘,๕๐๐	๒๑๘,๑๕๐	๒๑๘,๑๕๐	๒๑๘,๑๕๐	ว่างเต็ม
๒๑๐	ผู้ช่วยนักจัดการงานทั่วไป	คุณวุฒิ	๑	๑๘๐,๐๐๐	-	๑	๑	-	-	-	๗,๒๐๐	๗,๒๐๐	๗,๒๐๐	๗,๒๐๐	๗,๒๐๐	๗,๒๐๐	๗,๒๐๐	๑๘๗,๒๐๐	๑๘๗,๒๐๐	๑๘๗,๒๐๐	ว่างเต็ม
๒๑๑	ผู้ช่วยเจ้าพนักงานธุรการ	คุณวุฒิ	๑	๑๓๐,๐๘๐	-	๑	๑	-	-	-	๕,๒๘๐	๕,๒๘๐	๕,๒๘๐	๕,๒๘๐	๕,๒๘๐	๕,๒๘๐	๕,๒๘๐	๑๓๕,๓๖๐	๑๓๕,๓๖๐	๑๓๕,๓๖๐	ว่างเต็ม
โรงเรียนวัดป่าแคเจริญวิทยา																					
๒๑๒	ผู้ช่วยกรรมการสถานศึกษา	คุณวุฒิ	๑	-	-	๑	๑	-	-	-	-	-	-	-	-	-	-	-	-	-	เงินอุดหนุน
๒๑๓	รองผู้อำนวยการสถานศึกษา	คุณวุฒิ	๓	-	-	๓	๓	-	-	-	-	-	-	-	-	-	-	-	-	-	เงินอุดหนุน
๒๑๔	ครูชำนาญการพิเศษ	๑๕	๑๕	-	-	๑๕	๑๕	-	-	-	-	-	-	-	-	-	-	-	-	-	เงินอุดหนุน
๒๑๕	ครูชำนาญการ	๑๒	๑๒	-	-	๑๒	๑๒	-	-	-	-	-	-	-	-	-	-	-	-	-	เงินอุดหนุน
๒๑๖	ครู	๒๔	๒๔	-	-	๒๔	๒๔	-	-	-	-	-	-	-	-	-	-	-	-	-	เงินอุดหนุน
๒๑๗	ครูผู้ช่วย	๔๗	๔๗	-	-	๔๗	๔๗	-	-	-	-	-	-	-	-	-	-	-	-	-	เงินอุดหนุน เงินอุดหนุน ๖๘๘,๕๕๖ ๖๘๘,๕๕๖
พนักงานจ้างโรงเรียนวัดป่าแคเจริญวิทยา																					
๒๑๘	ผู้ช่วยครู	คุณวุฒิ	๓๘	๔,๔๘๖,๘๕๐	-	๓๘	๓๘	-	-	-	๓๘๗,๕๖๐	๓๘๗,๕๖๐	๓๘๗,๕๖๐	๓๘๗,๕๖๐	๓๘๗,๕๖๐	๓๘๗,๕๖๐	๓๘๗,๕๖๐	๔,๘๗๔,๓๗๐	๔,๘๗๔,๓๗๐	๔,๘๗๔,๓๗๐	ว่างเต็ม
๒๑๙	ผู้ช่วยครู	คุณวุฒิ	๑๖	๑,๒๖๐,๐๐๐	-	๑๖	๑๖	-	-	-	๕๐,๕๐๐	๕๐,๕๐๐	๕๐,๕๐๐	๕๐,๕๐๐	๕๐,๕๐๐	๕๐,๕๐๐	๕๐,๕๐๐	๑,๓๑๐,๕๐๐	๑,๓๑๐,๕๐๐	๑,๓๑๐,๕๐๐	ว่างเต็ม
๒๒๐	ผู้ช่วยนักวิชาการเงินและบัญชี	คุณวุฒิ	๑	๑๘๐,๐๐๐	-	๑	๑	-	-	-	๗,๒๐๐	๗,๒๐๐	๗,๒๐๐	๗,๒๐๐	๗,๒๐๐	๗,๒๐๐	๗,๒๐๐	๑๘๗,๒๐๐	๑๘๗,๒๐๐	๑๘๗,๒๐๐	ว่างเต็ม
๒๒๑	ผู้ช่วยนักวิชาการพัสดุ	คุณวุฒิ	๑	๑๘๐,๐๐๐	-	๑	๑	-	-	-	๑๑,๕๐๐	๑๑,๕๐๐	๑๑,๕๐๐	๑๑,๕๐๐	๑๑,๕๐๐	๑๑,๕๐๐	๑๑,๕๐๐	๒๙๑,๘๘๐	๒๙๑,๘๘๐	๒๙๑,๘๘๐	ว่างเต็ม
๒๒๒	ผู้ช่วยเจ้าพนักงานธุรการ	คุณวุฒิ	๒	๒๗๓,๕๕๐	-	๒	๒	-	-	-	๑๑,๐๕๐	๑๑,๐๕๐	๑๑,๐๕๐	๑๑,๐๕๐	๑๑,๐๕๐	๑๑,๐๕๐	๑๑,๐๕๐	๒๘๒,๕๕๐	๒๘๒,๕๕๐	๒๘๒,๕๕๐	ว่างเต็ม
๒๒๓	ผู้ช่วยเจ้าพนักงานธุรการ	คุณวุฒิ	๑	๑๘๘,๐๐๐	-	๑	๑	-	-	-	-	-	-	-	-	-	-	๑๘๘,๐๐๐	๑๘๘,๐๐๐	๑๘๘,๐๐๐	ว่างเต็ม
๒๒๔	ผู้ช่วยเจ้าพนักงานพัสดุ	คุณวุฒิ	๑	๑๓๕,๗๖๐	-	๑	๑	-	-	-	๕,๕๐๐	๕,๕๐๐	๕,๕๐๐	๕,๕๐๐	๕,๕๐๐	๕,๕๐๐	๕,๕๐๐	๑๔๑,๒๖๐	๑๔๑,๒๖๐	๑๔๑,๒๖๐	ว่างเต็ม

ที่	ชื่อสายงาน	ระดับตำแหน่ง	จำนวนทั้งหมด	จำนวนที่มีอยู่ปัจจุบัน			อัตราตำแหน่งที่คาดว่าจะต้องใช้เวลา ๓ ปีข้างหน้า	อัตรากำลังคนเพิ่ม(+)/ลด(-)			ค่าใช้จ่ายที่เพิ่มขึ้น (ก)			ค่าใช้จ่ายรวม (ข)			หมายเหตุ
				จำนวนคน	เงินเดือน(๑)	เงินประจำตำแหน่ง (๒)		๒๕๖๔	๒๕๖๕	๒๕๖๖	๒๕๖๔	๒๕๖๕	๒๕๖๖	๒๕๖๔	๒๕๖๕	๒๕๖๖	
๒๒๕	ผู้ช่วยเจ้าพนักงานการเงินและบัญชี	คุณวุฒิ	๒	๓๐๔,๓๕๐	-	๒	๒	-	-	๑๓,๕๖๐	๓๒๒,๓๕๐	๓๓๕,๕๖๐	๓๔๙,๐๖๐	๓๔๙,๐๖๐	ว่างเต็ม		
๒๒๖	ผู้ช่วยเจ้าพนักงานโสตทัศนศึกษา	คุณวุฒิ	๑	๑๓๘,๐๐๐	-	๑	๑	-	-	๕,๕๖๐	๑๓๘,๐๐๐	๑๔๓,๕๖๐	๑๔๙,๐๖๐	ว่างเต็ม			
๒๒๗	พนักงานขับรถยนต์	ทักษะ	๑	๑๓๘,๐๐๐	-	๑	๑	-	-	๕,๕๖๐	๑๓๘,๐๐๐	๑๔๓,๕๖๐	๑๔๙,๐๖๐	ว่างเต็ม			
๒๒๘	พนักงานจ้างทั่วไปโรงเรียนวัดป่าคา	ทั่วไป	๓	๒๒๔,๐๐๐	-	๓	๓	-	-	-	๒๒๔,๐๐๐	๒๒๔,๐๐๐	๒๒๔,๐๐๐	ว่างเต็ม			
๒๒๙	ภารโรง	ทั่วไป	๓	๒๒๔,๐๐๐	-	๓	๓	-	-	-	๒๒๔,๐๐๐	๒๒๔,๐๐๐	๒๒๔,๐๐๐	ว่างเต็ม			
โรงเรียนวัดช้างทอง (บุญบำรุงราษฎร์)																	
๒๓๐	ผู้อำนวยการสถานศึกษา		๑	-	-	๑	๑	-	-	-	-	-	-	เงินอุดหนุน			
๒๓๑	รองผู้อำนวยการสถานศึกษา		๑	-	-	๑	๑	-	-	-	-	-	-	เงินอุดหนุน			
๒๓๒	ครูชำนาญการพิเศษ		๒	-	-	๒	๒	-	-	-	-	-	-	เงินอุดหนุน			
๒๓๓	ครูชำนาญการ		๓	-	-	๓	๓	-	-	-	-	-	-	เงินอุดหนุน			
๒๓๔	ครู		๔	-	-	๔	๔	-	-	-	-	-	-	เงินอุดหนุน			
๒๓๕	ครูผู้ช่วย		๑๖	-	-	๑๖	๑๖	-	-	-	-	-	-	เงินอุดหนุน			
พนักงานจ้างโรงเรียนวัดช้างทอง																	
๒๓๖	ผู้ช่วยครู	คุณวุฒิ	๘	๑,๖๕๓,๒๕๐	-	๘	๘	-	-	๖๖,๔๘๐	๖๘๙,๘๖๐	๗๑๓,๓๖๐	๗๓๗,๘๖๐	๑,๘๖๐,๘๕๐	ว่างเต็ม		
๒๓๗	ผู้ช่วยครู	คุณวุฒิ	๗	๑,๒๖๐,๐๐๐	-	๗	๗	-	-	-	๕๐,๔๐๐	๕๒๔,๔๐๐	๕๔๘,๘๐๐	๑,๓๖๓,๒๖๐	ว่างเต็ม		
๒๓๘	ผู้ช่วยนักวิชาการเงินและบัญชี	คุณวุฒิ	๑	๑๘๐,๐๐๐	-	๑	๑	-	-	-	๗,๒๐๐	๑๘๗,๒๐๐	๑๙๔,๔๐๐	ว่างเต็ม			
๒๓๙	ผู้ช่วยนักวิชาการหลักสูตร	คุณวุฒิ	๑	๑๘๐,๐๐๐	-	๑	๑	-	-	-	๗,๒๐๐	๑๘๗,๒๐๐	๑๙๔,๔๐๐	ว่างเต็ม			
๒๔๐	พนักงานขับรถยนต์	ทักษะ	๑	๑๓๘,๐๐๐	-	๑	๑	-	-	-	๕,๕๖๐	๑๔๓,๕๖๐	๑๔๙,๐๖๐	ว่างเต็ม			
๒๔๑	ผู้ช่วยเจ้าพนักงานธุรการ	คุณวุฒิ	๑	๑๔๗,๙๖๐	-	๑	๑	-	-	๖,๐๐๐	๑๕๓,๙๖๐	๑๖๐,๒๐๐	๑๖๖,๖๘๐	ว่างเต็ม			
๒๔๒	ผู้ช่วยเจ้าพนักงานธุรการ	คุณวุฒิ	๑	-	-	๑	๑	-	-	-	-	-	-	เงินอุดหนุน			
พนักงานจ้างทั่วไปโรงเรียนวัดช้างทอง																	
๒๔๓	ภารโรง	ทั่วไป	๓	๒๒๔,๐๐๐	-	๓	๓	-	-	-	๒๒๔,๐๐๐	๒๒๔,๐๐๐	๒๒๔,๐๐๐	เงิน อ.บ.จ.			
ศูนย์พัฒนาเด็กเล็กวัดช้างทอง																	
๒๔๔	ครูผู้ดูแลเด็ก		๑	-	-	๑	๑	-	-	-	-	-	-	เงินอุดหนุน			
๒๔๕	ผู้ช่วยครูผู้ดูแลเด็ก	คุณวุฒิ	๒	๓๖๐,๐๐๐	-	๒	๒	-	-	-	๑๔,๔๐๐	๓๖๐,๐๐๐	๓๗๔,๔๐๐	ว่างเต็ม			
๒๔๖	ผู้ดูแลเด็ก	คุณวุฒิ	๑	๑๓๘,๐๐๐	-	๑	๑	-	-	-	๕,๕๖๐	๑๓๘,๐๐๐	๑๔๓,๕๖๐	ว่างเต็ม			
๒๔๗	พนักงานทำความสะอาด	ทั่วไป	๒	๒๑๖,๐๐๐	-	๒	๒	-	-	-	๒๑๖,๐๐๐	๒๑๖,๐๐๐	๒๑๖,๐๐๐	ว่างเต็ม			

ที่	ชื่อรายงาน	ระดับตำแหน่ง	จำนวนทั้งหมด	จำนวนที่มีอยู่ปัจจุบัน			อัตราตำแหน่งที่คาดว่าจะต้องใช้ในช่วงระยะเวลา ๓ ปีข้างหน้า			อัตรากำลังคนเพิ่ม(+)/ลด(-)			ค่าใช้จ่ายเพิ่มขึ้น (๓)			ค่าใช้จ่ายรวม (๔)			หมายเหตุ
				จำนวนคน	เงินเดือน(๑)	เงินประจำตำแหน่ง (๒)	๒๕๖๔	๒๕๖๕	๒๕๖๖	๒๕๖๔	๒๕๖๕	๒๕๖๖	๒๕๖๔	๒๕๖๕	๒๕๖๖	๒๕๖๔	๒๕๖๕	๒๕๖๖	
๒๔๘	ศูนย์พัฒนาเด็กเล็กโตนดเตี้ย		๑	-	-	-	-	-	-	-	-	-	-	-	-	-	-	เงินอุดหนุน	
๒๔๙	ผู้ช่วยครูผู้ดูแลเด็ก	คุณวุฒิ	๑	๑๘๖,๓๖๐	-	-	๗,๕๖๐	-	-	-	๗,๕๖๐	-	-	-	๒๐๑,๙๒๐	-	-	๒๐๙,๔๘๐	
๒๕๐	ผู้ช่วยครูผู้ดูแลเด็ก	คุณวุฒิ	๑	๑๘๐,๐๐๐	-	-	-	-	-	-	๗,๕๖๐	-	-	-	๑๘๗,๕๖๐	-	-	๑๙๕,๑๒๐	ว่างเต็ม
๒๕๑	ผู้ดูแลเด็ก	คุณวุฒิ	๑	๑๕๑,๐๘๐	-	-	-	-	-	-	๖,๑๒๐	-	-	-	๑๕๗,๒๐๐	-	-	๑๖๓,๓๒๐	ว่างเต็ม
๒๕๒	ศูนย์พัฒนาเด็กเล็กชายพัฒนา		๑	-	-	-	-	-	-	-	-	-	-	-	-	-	-	เงินอุดหนุน	
๒๕๓	ครูชำนาญการ	คุณวุฒิ	๑	๑๘๖,๓๖๐	-	-	๗,๕๖๐	-	-	-	๗,๕๖๐	-	-	-	๒๐๑,๙๒๐	-	-	๒๐๙,๔๘๐	
๒๕๔	ผู้ช่วยครูผู้ดูแลเด็ก	คุณวุฒิ	๑	-	-	-	-	-	-	-	-	-	-	-	-	-	-	เงินอุดหนุน	
๒๕๕	ศูนย์พัฒนาเด็กเล็กโรงเรียนวัดโพธิ์		๑	-	-	-	-	-	-	-	-	-	-	-	-	-	-	เงินอุดหนุน	
๒๕๖	ครู	คุณวุฒิ	๑	๑๘๖,๓๖๐	-	-	๗,๕๖๐	-	-	-	๗,๕๖๐	-	-	-	๒๐๑,๙๒๐	-	-	๒๐๙,๔๘๐	
๒๕๗	ศูนย์พัฒนาเด็กเล็กโรงเรียนวัดบ้านช้าง		๑	-	-	-	-	-	-	-	-	-	-	-	-	-	-	เงินอุดหนุน	
๒๕๘	ผู้ช่วยครูผู้ดูแลเด็ก	คุณวุฒิ	๑	๑๘๐,๐๐๐	-	-	-	-	-	-	๗,๕๖๐	-	-	-	๑๘๗,๕๖๐	-	-	๑๙๕,๑๒๐	ว่างเต็ม
๒๕๙	ศูนย์พัฒนาเด็กเล็กโรงเรียนวัดตะบอง		๑	-	-	-	-	-	-	-	-	-	-	-	-	-	-	เงินอุดหนุน	
๒๖๐	ครู	คุณวุฒิ	๑	๑๘๐,๐๐๐	-	-	-	-	-	-	๗,๕๖๐	-	-	-	๑๘๗,๕๖๐	-	-	๑๙๕,๑๒๐	ว่างเต็ม
๒๖๑	ผู้ช่วยครูผู้ดูแลเด็ก	คุณวุฒิ	๑	๑๘๐,๐๐๐	-	-	-	-	-	-	-	-	-	-	-	-	-	เงินอุดหนุน	
๒๖๒	ศูนย์พัฒนาเด็กเล็กโรงเรียนวัดน้ำเต้า		๑	-	-	-	-	-	-	-	-	-	-	-	-	-	-	เงินอุดหนุน	
๒๖๓	ครูชำนาญการ	คุณวุฒิ	๑	๑๘๐,๐๐๐	-	-	๑๔,๔๐๐	-	-	-	๑๔,๔๐๐	-	-	-	๑๙๔,๔๐๐	-	-	๒๐๘,๘๐๐	ว่างเต็ม
๒๖๔	ศูนย์พัฒนาเด็กเล็กโรงเรียนวัดอู่โลม		๑	-	-	-	-	-	-	-	-	-	-	-	-	-	-	เงินอุดหนุน	
๒๖๕	ครูชำนาญการ	คุณวุฒิ	๑	๑๘๐,๐๐๐	-	-	๗,๕๖๐	-	-	-	๗,๕๖๐	-	-	-	๑๘๗,๕๖๐	-	-	๑๙๕,๑๒๐	ว่างเต็ม
๒๖๖	ศูนย์พัฒนาเด็กเล็กโรงเรียนวัดสง่างาม		๑	-	-	-	-	-	-	-	-	-	-	-	-	-	-	เงินอุดหนุน	
๒๖๗	ครูชำนาญการ	คุณวุฒิ	๑	๑๘๐,๐๐๐	-	-	๗,๕๖๐	-	-	-	๗,๕๖๐	-	-	-	๑๘๗,๕๖๐	-	-	๑๙๕,๑๒๐	ว่างเต็ม
๒๖๘	ผู้ช่วยครูผู้ดูแลเด็ก	คุณวุฒิ	๑	๑๘๐,๐๐๐	-	-	-	-	-	-	-	-	-	-	-	-	-	เงินอุดหนุน	

ที่	ชื่อสถานงาน	ระดับตำแหน่ง	จำนวนทั้งหมด	จำนวนที่มีอยู่ปัจจุบัน			อัตราตำแหน่งที่คาดว่าจะต้องใช้เวลา ๓ ปีข้างหน้า			อัตรากำลังคนเพิ่ม(+)/ลด(-)			ค่าใช้จ่ายที่เพิ่มขึ้น (๓)			ค่าใช้จ่ายรวม (๔)			หมายเหตุ
				จำนวนคน	เงินเดือน(๑)	เงินประจำตำแหน่ง (๒)	๒๕๖๔	๒๕๖๕	๒๕๖๖	๒๕๖๔	๒๕๖๕	๒๕๖๖	๒๕๖๔	๒๕๖๕	๒๕๖๖	๒๕๖๔	๒๕๖๕	๒๕๖๖	
	กองสวัสดิการสังคม(๑๑)																		
๒๖๘	ผู้อำนวยการสวัสดิการสังคม (นักบริหารงานสวัสดิการสังคม)	กลาง	๑		๖๕๙,๕๖๐	๑๓๔,๔๐๐	๑	๑	-	-	-	๒๑,๒๕๐	๒๑,๒๕๐	๒๑,๒๕๐	๘๕๙,๑๖๐	๘๕๙,๑๖๐	๘๕๙,๑๖๐	๘๕๙,๑๖๐	
๒๖๙	หัวหน้าฝ่ายสังคมสงเคราะห์ (นักบริหารงานสวัสดิการสังคม)	ต้น	๑		๔๘๐,๘๐๐	๑๘,๐๐๐	๑	๑	-	-	-	๑๕,๗๒๐	๑๖,๔๕๐	๑๖,๔๕๐	๕๒๖,๕๖๐	๕๒๖,๕๖๐	๕๒๖,๕๖๐	๕๒๖,๕๖๐	
๒๗๐	หัวหน้าฝ่ายพัฒนาสังคม (นักบริหารงานสวัสดิการสังคม)	ต้น	๑		๔๕๒,๓๒๐	๑๘,๐๐๐	๑	๑	-	-	-	๑๓,๒๐๐	๑๓,๒๐๐	๑๓,๒๐๐	๔๗๖,๗๒๐	๔๗๖,๗๒๐	๔๗๖,๗๒๐	๔๗๖,๗๒๐	
๒๗๑	นักจัดการงานทั่วไป (นักจัดการงานทั่วไป)	ชำนาญการ	๓		๒,๖๓๑,๘๐๐	-	๓	๓	-	-	-	๘๐,๗๒๐	๘๐,๗๒๐	๘๐,๗๒๐	๒,๗๑๓,๒๔๐	๒,๗๑๓,๒๔๐	๒,๗๑๓,๒๔๐	๒,๗๑๓,๒๔๐	
๒๗๒	นักจัดการงานทั่วไป (นักพัฒนาชุมชน)	ป.ก./พ.ก.	๑		๓๕๕,๓๒๐	-	๑	๑	-	-	-	๑๒,๐๐๐	๑๒,๐๐๐	๑๒,๐๐๐	๓๗๗,๓๒๐	๓๗๗,๓๒๐	๓๗๗,๓๒๐	๓๗๗,๓๒๐	ว่างเต็ม
๒๗๓	นักพัฒนาชุมชน (เจ้าหน้าที่ปฏิบัติงาน)	ชำนาญการ	๓		๑,๐๗๔,๘๔๐	-	๓	๓	-	-	-	๓๔,๙๖๐	๓๔,๙๖๐	๓๔,๙๖๐	๑,๑๐๙,๘๐๐	๑,๑๐๙,๘๐๐	๑,๑๐๙,๘๐๐	๑,๑๐๙,๘๐๐	
๒๗๔	เจ้าหน้าที่ปฏิบัติงาน (นักบริหารงานสวัสดิการสังคม)	ปฏิบัติงาน	๑		๑๔๐,๔๐๐	-	๑	๑	-	-	-	๖,๒๕๐	๖,๒๕๐	๖,๒๕๐	๑๔๖,๖๕๐	๑๔๖,๖๕๐	๑๔๖,๖๕๐	๑๔๖,๖๕๐	
๒๗๕	เจ้าหน้าที่ปฏิบัติงาน (พนักงานจ้างตามภารกิจ)	ป.ง./พ.ง.	๑		๒๙๗,๙๐๐	-	๑	๑	-	-	-	๙,๗๒๐	๙,๗๒๐	๙,๗๒๐	๓๐๗,๖๒๐	๓๐๗,๖๒๐	๓๐๗,๖๒๐	๓๐๗,๖๒๐	ว่างเต็ม
๒๗๖	ผู้ช่วยเจ้าพนักงานธุรการ (หน่วยตรวจสอบภายใน(๒๒))	คุณวุฒิ	๑		๑๘๘,๙๖๐	-	๑	๑	-	-	-	๖,๐๐๐	๖,๐๐๐	๖,๐๐๐	๑๙๔,๙๖๐	๑๙๔,๙๖๐	๑๙๔,๙๖๐	๑๙๔,๙๖๐	
๒๗๗	นักวิชาการตรวจสอบภายใน (นักวิชาการตรวจสอบภายใน)	ชำนาญการ	๑		๔๕๕,๕๖๐	-	๑	๑	-	-	-	๑๓,๔๕๐	๑๓,๔๕๐	๑๓,๔๕๐	๔๖๙,๐๑๐	๔๖๙,๐๑๐	๔๖๙,๐๑๐	๔๖๙,๐๑๐	
๒๗๘	นักวิชาการตรวจสอบภายใน (เจ้าหน้าที่ปฏิบัติงาน)	ปฏิบัติการ	๒		๑๕๕,๐๔๐	-	๒	๒	-	-	-	๙,๖๐๐	๙,๖๐๐	๙,๖๐๐	๑๖๓,๒๔๐	๑๖๓,๒๔๐	๑๖๓,๒๔๐	๑๖๓,๒๔๐	
๒๗๙	เจ้าหน้าที่ปฏิบัติงาน (พนักงานจ้างตามภารกิจ)	ปฏิบัติงาน	๑		๑๗๔,๘๔๐	-	๑	๑	-	-	-	๖,๘๔๐	๖,๘๔๐	๖,๘๔๐	๑๘๑,๖๘๐	๑๘๑,๖๘๐	๑๘๑,๖๘๐	๑๘๑,๖๘๐	
๒๘๐	ผู้ช่วยเจ้าพนักงานธุรการ (กองทัณฑ์และทรัพย์สิน)	คุณวุฒิ	๑		๑๒๒,๑๖๐	-	๑	๑	-	-	-	๔,๙๖๐	๔,๙๖๐	๔,๙๖๐	๑๒๗,๑๒๐	๑๒๗,๑๒๐	๑๒๗,๑๒๐	๑๒๗,๑๒๐	
๒๘๑	ผู้ช่วยเจ้าพนักงานคลัง (นักบริหารงานคลัง)	กลาง	๑		๖๓๘,๗๖๐	๑๓๔,๔๐๐	๑	๑	-	-	-	๒๐,๗๒๐	๒๐,๗๒๐	๒๐,๗๒๐	๘๖๕,๑๖๐	๘๖๕,๑๖๐	๘๖๕,๑๖๐	๘๖๕,๑๖๐	
๒๘๒	หัวหน้าฝ่ายจัดหาพัสดุ (นักบริหารงานคลัง)	ต้น	๑		๓๙๓,๖๐๐	๑๘,๐๐๐	๑	๑	-	-	-	๑๓,๖๒๐	๑๓,๖๒๐	๑๓,๖๒๐	๔๒๖,๒๒๐	๔๒๖,๒๒๐	๔๒๖,๒๒๐	๔๒๖,๒๒๐	ว่างเต็ม
๒๘๓	หัวหน้าฝ่ายทะเบียนพัสดุและทรัพย์สิน (นักบริหารงานคลัง)	ต้น	๑		๔๗๕,๕๖๐	๑๘,๐๐๐	๑	๑	-	-	-	๑๕,๗๒๐	๑๕,๗๒๐	๑๕,๗๒๐	๕๐๑,๒๘๐	๕๐๑,๒๘๐	๕๐๑,๒๘๐	๕๐๑,๒๘๐	
๒๘๔	นักจัดการงานทั่วไป (นักวิชาการพัสดุ)	ปฏิบัติการ	๑		๒๘๐,๐๘๐	-	๑	๑	-	-	-	๙,๐๐๐	๙,๐๐๐	๙,๐๐๐	๒๘๙,๐๘๐	๒๘๙,๐๘๐	๒๘๙,๐๘๐	๒๘๙,๐๘๐	
๒๘๕	นักวิชาการพัสดุ (นักวิชาการพัสดุ)	ชำนาญการ	๒		๙๐๓,๒๐๐	-	๒	๒	-	-	-	๒๕,๐๘๐	๒๕,๐๘๐	๒๕,๐๘๐	๙๒๘,๒๘๐	๙๒๘,๒๘๐	๙๒๘,๒๘๐	๙๒๘,๒๘๐	

ที่	ชื่อสายงาน	ระดับตำแหน่ง	จำนวนทั้งหมด	จำนวนที่มีอยู่ปัจจุบัน			อัตราค่าแห่งที่คาดว่าจะต้องใช้เวลา ๓ ปีข้างหน้า			อัตรากำลังคน			ค่าใช้จ่ายที่เพิ่มขึ้น (ก)			ค่าใช้จ่ายรวม (ข)			หมายเหตุ
				จำนวนคน	เงินเดือน(๑)	เงินประจำตำแหน่ง (๒)	๒๕๖๔	๒๕๖๕	๒๕๖๖	๒๕๖๔	๒๕๖๕	๒๕๖๖	๒๕๖๔	๒๕๖๕	๒๕๖๖	๒๕๖๔	๒๕๖๕	๒๕๖๖	
๒๕๖	นักวิชาการพัสดุ	ปฏิบัติการ	๑	๒๖๒,๕๖๐	-	-	๑	๑	๑	-	-	-	๕,๐๐๐	๒๕๖,๕๖๐	๒๕๖,๕๖๐	๒๕๖,๕๖๐	๒๕๖,๕๖๐	๒๕๖,๕๖๐	
๒๕๗	เจ้าพนักงานพัสดุ	ชำนาญงาน	๕	๒,๐๐๕,๙๖๐	-	-	๕	๕	๕	-	-	-	๗๐,๓๒๐	๒,๐๗๖,๒๘๐	๒,๑๔๗,๐๐๐	๒,๒๑๗,๗๒๐	๒,๒๘๘,๔๔๐	๒,๒๘๘,๔๔๐	
๒๕๘	เจ้าพนักงานพัสดุ	ปฏิบัติงาน	๓	๕๒๕,๙๖๐	-	-	๓	๓	๓	-	-	-	๒๓,๓๖๐	๕๕๖,๓๒๐	๕๕๖,๓๒๐	๕๕๖,๓๒๐	๕๕๖,๓๒๐	๕๕๖,๓๒๐	
๒๕๙	เจ้าพนักงานพัสดุ	ป.ง./ช.ง.	๕	๑,๔๕๙,๕๐๐	-	-	๕	๕	๕	-	-	-	๔๘,๖๐๐	๑,๕๐๘,๑๐๐	๑,๕๕๗,๓๐๐	๑,๖๐๖,๕๐๐	๑,๖๕๕,๗๐๐	๑,๖๕๕,๗๐๐	ว่างเต็ม
๒๕๐	เจ้าพนักงานธุรการ	ชำนาญงาน	๑	๒๕๙,๔๔๐	-	-	๑	๑	๑	-	-	-	๑๐,๕๖๐	๒๖๙,๙๙๐	๒๖๙,๙๙๐	๒๖๙,๙๙๐	๒๖๙,๙๙๐	๒๖๙,๙๙๐	
พนักงานจ้างตามภารกิจ																			
๒๕๑	ผู้ช่วยนักจัดการงานทั่วไป	คุณวุฒิ	๑	๑๘๐,๐๐๐	-	-	๑	๑	๑	-	-	-	๗,๒๐๐	๑๘๗,๒๐๐	๑๘๗,๒๐๐	๑๘๗,๒๐๐	๑๘๗,๒๐๐	๑๘๗,๒๐๐	ว่างเต็ม
๒๕๒	ผู้ช่วยเจ้าพนักงานพัสดุ	คุณวุฒิ	๑	๑๕๒,๙๖๐	-	-	๑	๑	๑	-	-	-	๖,๓๖๐	๑๕๙,๓๒๐	๑๕๙,๓๒๐	๑๕๙,๓๒๐	๑๕๙,๓๒๐	๑๕๙,๓๒๐	
กองตรวจสิ่งแวดล้อม (๒๕)																			
๒๕๓	ผู้อำนวยการกองสิ่งแวดล้อม	กลาง	๐	-	-	-	๑	๑	๑	๑	๑	๑	๑๓,๖๐๐	๑๓,๖๐๐	๑๓,๖๐๐	๑๓,๖๐๐	๑๓,๖๐๐	๑๓,๖๐๐	กำหนดเพิ่ม
๒๕๔	หัวหน้าฝ่ายการท่องเที่ยว	ต้น	๑	๕๕๙,๖๘๐	-	-	๑	๑	๑	-	-	-	๑๗,๕๒๐	๕๗๗,๒๐๐	๕๗๗,๒๐๐	๕๗๗,๒๐๐	๕๗๗,๒๐๐	๕๗๗,๒๐๐	
๒๕๕	หัวหน้าฝ่ายการกีฬา	ต้น	๐	-	-	-	๑	๑	๑	๑	๑	๑	๑๓,๖๐๐	๑๓,๖๐๐	๑๓,๖๐๐	๑๓,๖๐๐	๑๓,๖๐๐	๑๓,๖๐๐	กำหนดเพิ่ม
๒๕๖	นักจัดการงานทั่วไป	ชำนาญการ	๒	๘๑๑,๖๘๐	-	-	๒	๒	๒	-	-	-	๒๖,๙๖๐	๘๓๘,๖๔๐	๘๓๘,๖๔๐	๘๓๘,๖๔๐	๘๓๘,๖๔๐	๘๓๘,๖๔๐	
๒๕๗	นักจัดการงานทั่วไป	ปฏิบัติการ	๓	๔๐๙,๘๔๐	-	-	๓	๓	๓	-	-	-	๓๓,๒๐๐	๔๔๓,๐๔๐	๔๔๓,๐๔๐	๔๔๓,๐๔๐	๔๔๓,๐๔๐	๔๔๓,๐๔๐	
๒๕๘	นักจัดการงานทั่วไป	ป.ก./ช.ก.	๑	๓๕๕,๓๒๐	-	-	๑	๑	๑	-	-	-	๑๒,๐๐๐	๓๖๗,๓๒๐	๓๖๗,๓๒๐	๓๖๗,๓๒๐	๓๖๗,๓๒๐	๓๖๗,๓๒๐	ว่างเต็ม
๒๕๙	นักจัดการงานทั่วไป	ป.ก./ช.ก.	๐	-	-	-	๑	๑	๑	๑	๑	๑	๓๕๕,๓๒๐	๓๕๕,๓๒๐	๓๕๕,๓๒๐	๓๕๕,๓๒๐	๓๕๕,๓๒๐	๓๕๕,๓๒๐	กำหนดเพิ่ม
๓๐๐	นักพัฒนาการท่องเที่ยว	ป.ก./ช.ก.	๑	๓๕๕,๓๒๐	-	-	๑	๑	๑	-	-	-	๑๒,๐๐๐	๓๖๗,๓๒๐	๓๖๗,๓๒๐	๓๖๗,๓๒๐	๓๖๗,๓๒๐	๓๖๗,๓๒๐	ว่างเต็ม
๓๐๑	นักส่งเสริมการกีฬา	ชำนาญการ	๑	๕๖๖,๕๒๐	-	-	๑	๑	๑	-	-	-	๑๖,๕๔๐	๕๘๒,๐๖๐	๕๘๒,๐๖๐	๕๘๒,๐๖๐	๕๘๒,๐๖๐	๕๘๒,๐๖๐	ว่างเต็ม
๓๐๒	นักพัฒนาการกีฬา	ป.ก./ช.ก.	๑	๓๕๕,๓๒๐	-	-	๑	๑	๑	-	-	-	๑๒,๐๐๐	๓๖๗,๓๒๐	๓๖๗,๓๒๐	๓๖๗,๓๒๐	๓๖๗,๓๒๐	๓๖๗,๓๒๐	ว่างเต็ม
๓๐๓	เจ้าพนักงานส่งเสริมการท่องเที่ยว	ชำนาญงาน	๒	๖๖๐,๒๔๐	-	-	๒	๒	๒	-	-	-	๒๒,๘๐๐	๖๘๓,๐๔๐	๖๘๓,๐๔๐	๖๘๓,๐๔๐	๖๘๓,๐๔๐	๖๘๓,๐๔๐	ว่างเต็ม
๓๐๔	นายช่างไฟฟ้า	ป.ง./ช.ง.	๑	๒๕๗,๙๐๐	-	-	๑	๑	๑	-	-	-	๙,๗๒๐	๒๖๗,๖๒๐	๒๖๗,๖๒๐	๒๖๗,๖๒๐	๒๖๗,๖๒๐	๒๖๗,๖๒๐	ว่างเต็ม
๓๐๕	นายช่างไฟฟ้า	ป.ง./ช.ง.	๐	-	-	-	๑	๑	๑	๑	๑	๑	๒๕๗,๙๐๐	๒๕๗,๙๐๐	๒๕๗,๙๐๐	๒๕๗,๙๐๐	๒๕๗,๙๐๐	๒๕๗,๙๐๐	เพิ่มจากยุบ ผ.ช. นายช่างไฟฟ้า
๓๐๖	นายช่างโยธา	ป.ง./ช.ง.	๐	-	-	-	๑	๑	๑	๑	๑	๑	๒๕๗,๙๐๐	๒๕๗,๙๐๐	๒๕๗,๙๐๐	๒๕๗,๙๐๐	๒๕๗,๙๐๐	๒๕๗,๙๐๐	กำหนดเพิ่ม
๓๐๗	เจ้าพนักงานพัสดุ	ป.ง./ช.ง.	๐	-	-	-	๑	๑	๑	๑	๑	๑	๒๕๗,๙๐๐	๒๕๗,๙๐๐	๒๕๗,๙๐๐	๒๕๗,๙๐๐	๒๕๗,๙๐๐	๒๕๗,๙๐๐	กำหนดเพิ่ม
๓๐๘	เจ้าพนักงานธุรการ	ป.ง./ช.ง.	๐	-	-	-	๒	๒	๒	๒	๒	๒	๑๓,๕๔๐	๑๓,๕๔๐	๑๓,๕๔๐	๑๓,๕๔๐	๑๓,๕๔๐	๑๓,๕๔๐	กำหนดเพิ่ม

ที่	ชื่อสายงาน	ระดับตำแหน่ง	จำนวนทั้งหมด	จำนวนที่มีอยู่ปัจจุบัน			อัตราตำแหน่งที่คาดว่าจะต้องใช้เวลา ๓ ปีข้างหน้า			อัตราที่ลดลง เพิ่ม(+)/ลด(-)	ค่าใช้จ่ายที่เพิ่มขึ้น (ก)			ค่าใช้จ่ายรวม (ข)			หมายเหตุ
				จำนวนคน	เงินเดือน(๑)	เงินประจำตำแหน่ง (๒)	๒๕๖๔	๒๕๖๕	๒๕๖๖		๒๕๖๔	๒๕๖๕	๒๕๖๖	๒๕๖๔	๒๕๖๕	๒๕๖๖	
	พนักงานงานสารการกิจ																
๓๐๔	ครูอาสาพัฒนากีฬา	คุณวุฒิ	๒	-	-	-	๒	๒	-	-	๗,๒๐๐	๗,๕๖๐	-	๑๘๗,๒๐๐	-	-	งบถ่ายโอน
๓๑๐	ผู้ช่วยนักพัฒนาการท่องเที่ยว	คุณวุฒิ	๑	๑๘๖,๐๐๐	-	-	๑	๑	-	-	๗,๕๖๐	๗,๕๖๐	-	๑๘๗,๒๐๐	-	-	ว่างเต็ม
๓๑๑	ผู้ช่วยนักพัฒนาการศึกษา	คุณวุฒิ	๑	๑๘๘,๐๐๐	-	-	๑	๑	๑	-	๕,๕๖๐	๕,๕๖๐	-	๑๘๗,๕๖๐	-	-	กำหนดเพิ่ม
๓๑๒	ผู้ช่วยเจ้าหน้าที่งานส่งเสริมการท่องเที่ยว	คุณวุฒิ	๑	๑๖๖,๐๐๐	-	-	๑	๑	-	-	๖,๖๐๐	๖,๖๐๐	-	๑๘๗,๕๖๐	-	-	ว่างเต็ม
๓๑๓	ผู้ช่วยนายช่างไฟฟ้า	คุณวุฒิ	๒	๑๖๖,๐๐๐	-	-	๑	๑	-	-	๖,๖๐๐	๖,๖๐๐	-	๑๘๗,๕๖๐	-	-	สท ผศ.เพื่อไป เพิ่มนายช่างไฟฟ้า
	พนักงานช่างทั่วไป																
๓๑๔	พนักงานขับเครื่องจักรรถขนาดเบา	ทั่วไป	๐	-	-	-	๑	๑	๑	๑	-	-	-	๑๐๘,๐๐๐	-	-	กำหนดเพิ่ม
๓๑๕	คนงานทั่วไป (แม่บ้าน)	ทั่วไป	๑	๑๐๘,๐๐๐	-	-	๑	๑	-	-	-	-	-	๑๐๘,๐๐๐	-	-	ว่างเต็ม
๓๑๖	คนงานทั่วไป (สนามกีฬา)	ทั่วไป	๒๒	๒,๓๗๖,๐๐๐	-	-	๒๒	๒๒	-	-	-	-	-	๒,๓๗๖,๐๐๐	-	-	ว่างเต็ม
๓๑๗	คนงานทั่วไป (สนามกีฬา)	ทั่วไป	๒	๒๑๖,๐๐๐	-	-	๒	๒	-	-	-	-	-	๒๑๖,๐๐๐	-	-	ว่างเต็ม
๓๑๘	คนงานทั่วไป (สนามกีฬา)	ทั่วไป	๗	-	-	-	๗	๗	-	-	-	-	-	๒๑๖,๐๐๐	-	-	ว่างเต็ม
	กองกษาณหน้าที่ (๒๘)																
๓๑๙	ผู้อำนวยการกองการเจ้าหน้าที่ (นักบริหารงานทั่วไป)	กลาง	๑	๕๓๘,๒๐๐	๑๓๔,๔๐๐	-	๑	๑	-	-	๑๓,๒๐๐	๑๓,๒๐๐	-	๖๓๑,๐๐๐	-	-	ว่างเต็ม
๓๒๐	หัวหน้าฝ่ายบริหารและบรรณารักษ์ (นักบริหารงานทั่วไป)	ต้น	๑	๔๓๕,๓๒๐	๑๘,๐๐๐	-	๑	๑	-	-	๑๓,๓๒๐	๑๓,๓๒๐	-	๔๖๖,๖๔๐	-	-	ว่างเต็ม
๓๒๑	หัวหน้าฝ่ายส่งเสริมและพัฒนาบุคลากร (นักบริหารงานทั่วไป)	ต้น	๑	๕๐๖,๕๒๐	๑๘,๐๐๐	-	๑	๑	-	-	๑๖,๔๒๐	๑๖,๔๒๐	-	๕๔๗,๘๘๐	-	-	ว่างเต็ม
๓๒๒	หัวหน้าฝ่ายวิจัยและส่งเสริมคุณธรรม (นักบริหารงานทั่วไป)	ต้น	๑	๓๘๘,๔๐๐	๑๘,๐๐๐	-	๑	๑	-	-	๑๓,๓๒๐	๑๓,๔๔๐	-	๔๒๑,๑๖๐	-	-	ว่างเต็ม
๓๒๓	นักจัดการงานทั่วไป	ชำนาญการ	๒	๘๖๑,๕๒๐	-	-	๒	๒	-	-	๒๖,๗๖๐	๒๖,๕๖๐	-	๘๘๘,๒๘๐	-	-	ว่างเต็ม
๓๒๔	นักจัดการงานทั่วไป	ปฏิบัติการ	๑	๒๔๑,๔๔๐	-	-	๑	๑	-	-	๘,๘๐๐	๘,๗๖๐	-	๒๕๐,๒๐๐	-	-	ว่างเต็ม
๓๒๕	นักทรัพยากรบุคคล	ชำนาญการ	๓	๑,๐๖๘,๒๖๐	-	-	๓	๓	-	-	๓๓,๘๔๐	๓๓,๘๔๐	-	๑,๑๓๖,๐๐๐	-	-	ว่างเต็ม
๓๒๖	นักทรัพยากรบุคคล	ปฏิบัติการ	๔	๘๕๑,๒๘๐	-	-	๔	๔	-	-	๓๐,๓๒๐	๓๐,๓๒๐	-	๘๘๑,๖๐๐	-	-	ว่างเต็ม
๓๒๗	นักทรัพยากรบุคคล	ป.ก/ช.ก.	๑	๓๕๕,๓๒๐	-	-	๑	๑	-	-	๑๒,๐๐๐	๑๒,๐๐๐	-	๓๖๗,๓๒๐	-	-	ว่างเต็ม
๓๒๘	นิสิต	ปฏิบัติการ	๑	๑๘๕,๐๔๐	-	-	๑	๑	-	-	๘,๖๐๐	๘,๖๐๐	-	๑๙๓,๖๔๐	-	-	ว่างเต็ม
๓๒๙	เจ้าพนักงานธุรการ	ชำนาญงาน	๓	๗๕๐,๖๐๐	-	-	๓	๓	-	-	๓๐,๑๒๐	๓๐,๓๒๐	-	๗๘๐,๙๒๐	-	-	ว่างเต็ม
๓๓๐	เจ้าพนักงานธุรการ	ป.ง/ช.ง.	๑	๒๘๗,๘๐๐	-	-	๑	๑	-	-	๘,๗๒๐	๘,๗๒๐	-	๒๙๖,๕๒๐	-	-	ว่างเต็ม

ที่	ชื่อรายงาน	ระดับตำแหน่ง	จำนวนทั้งหมด	จำนวนที่มีอยู่ปัจจุบัน			อัตราตำแหน่งที่คาดว่าจะต้องใช้ในช่วงระยะเวลา ๓ ปีข้างหน้า			อัตรากำลังคน			ค่าใช้จ่ายที่เพิ่มขึ้น (๓)			ค่าใช้จ่ายรวม (๔)			หมายเหตุ
				จำนวนคน	เงินเดือน(๑)	เงินประจำตำแหน่ง(๒)	๒๕๖๔	๒๕๖๕	๒๕๖๖	๒๕๖๔	๒๕๖๕	๒๕๖๖	๒๕๖๔	๒๕๖๕	๒๕๖๖	๒๕๖๔	๒๕๖๕	๒๕๖๖	
๓๓๑	ลูกจ้างประจำ	สนับสนุน	๑	๓๐๘,๐๕๐	-	๑	๑	๑	๑	๑	๑	๑	๑	๑	๑	๑	๑	๑	ว่างให้ยุบ
	พนักงานจ้างตามภารกิจ	กลุ่มที่ ๑-๓																	
๓๓๒	ผู้ช่วยนักจัดการงานทั่วไป	คุณวุฒิ	๑	๑๓๖,๕๖๐	-	๑	๑	๑	๑	๑	๑	๑	๑	๑	๑	๑	๑	๑	
๓๓๓	ผู้ช่วยนักจัดการงานทั่วไป	คุณวุฒิ	๑	๑๘๐,๐๐๐	-	๑	๑	๑	๑	๑	๑	๑	๑	๑	๑	๑	๑	๑	ว่างเต็ม
(๕)	รวม		๔๑๑	๖๒๔,๖๑๐	๒,๗๕๖,๘๐๐	๒,๗๕๖,๘๐๐	๒๖๐	๒๖๕	๒๖๕	๒๖๕	๒๖๕	๒๖๕	๒๖๕	๒๖๕	๒๖๕	๒๖๕	๒๖๕	๒๖๕	
(๖)	ประมาณการประโยชน์ตอบแทนอื่นไม่เกิน ๑๕%																		
(๗)	รวมเป็นค่าใช้จ่ายบุคคลทั้งสิ้น																		
	ประมาณการค่าใช้จ่ายประจำปี																		
(๘)	คิดเป็นร้อยละ ๔๐ ของงบประมาณรายจ่ายประจำปี																		

๑๐. แผนภูมิโครงสร้างการแบ่งส่วนราชการตามแผน
อัตรากำลัง ๓ ปี (ปีงบประมาณ พ.ศ.๒๕๖๔ - ๒๕๖๖)
(ปรับปรุงครั้งที่ ๒)

๑๐. แผนภูมิโครงสร้างการแบ่งส่วนราชการตามแผนอัตรากำลัง ๓ ปี (รอบปีงบประมาณ ๒๕๖๔ - ๒๕๖๖) (ปรับปรุงครั้งที่ ๒)

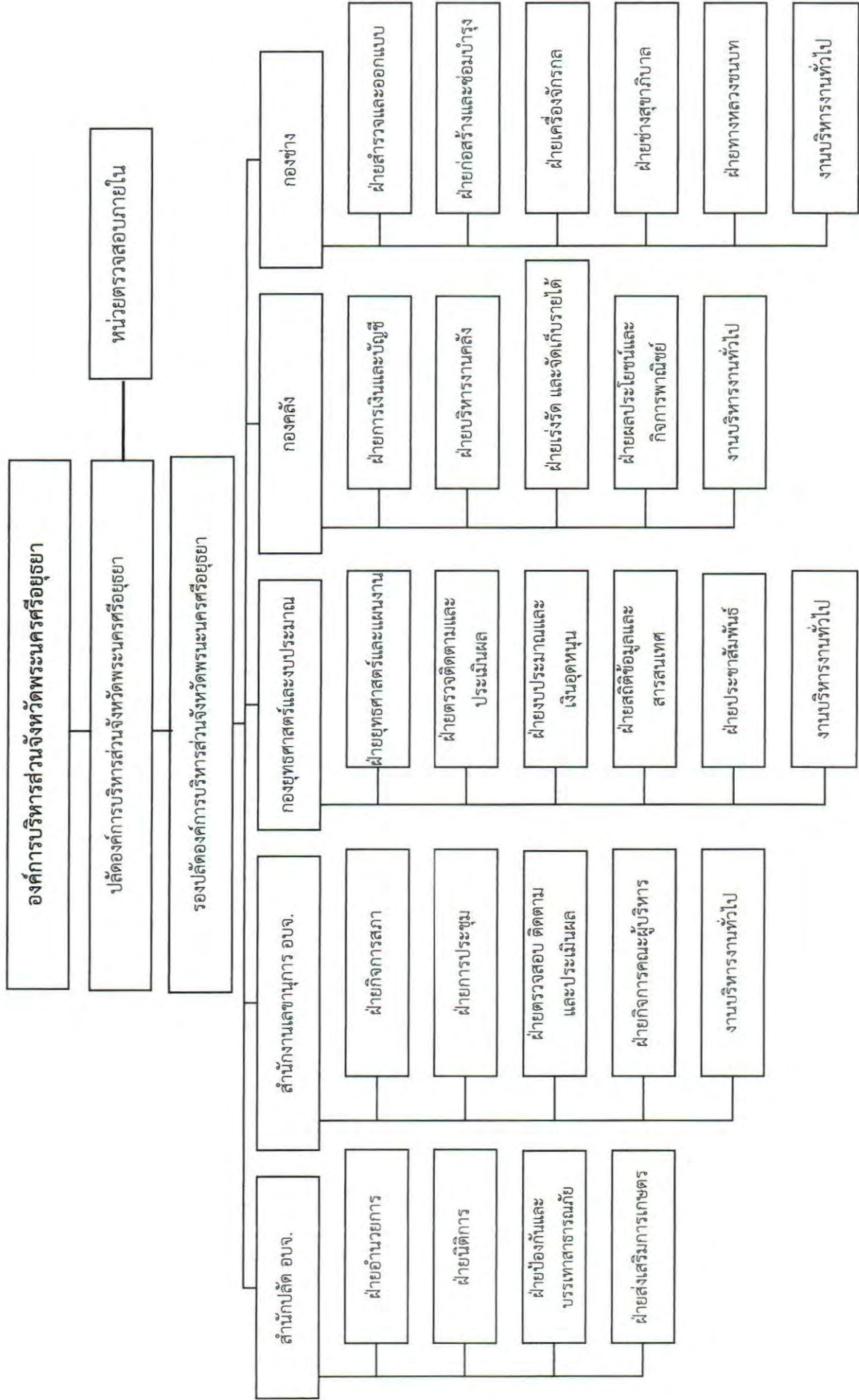

๑๐. แผนภูมิโครงสร้างการแบ่งส่วนราชการตามแผนอัตรากำลัง ๓ ปี (รอบปีงบประมาณ ๒๕๖๔ - ๒๕๖๖) (ฉบับปรับปรุงครั้งที่ ๒)

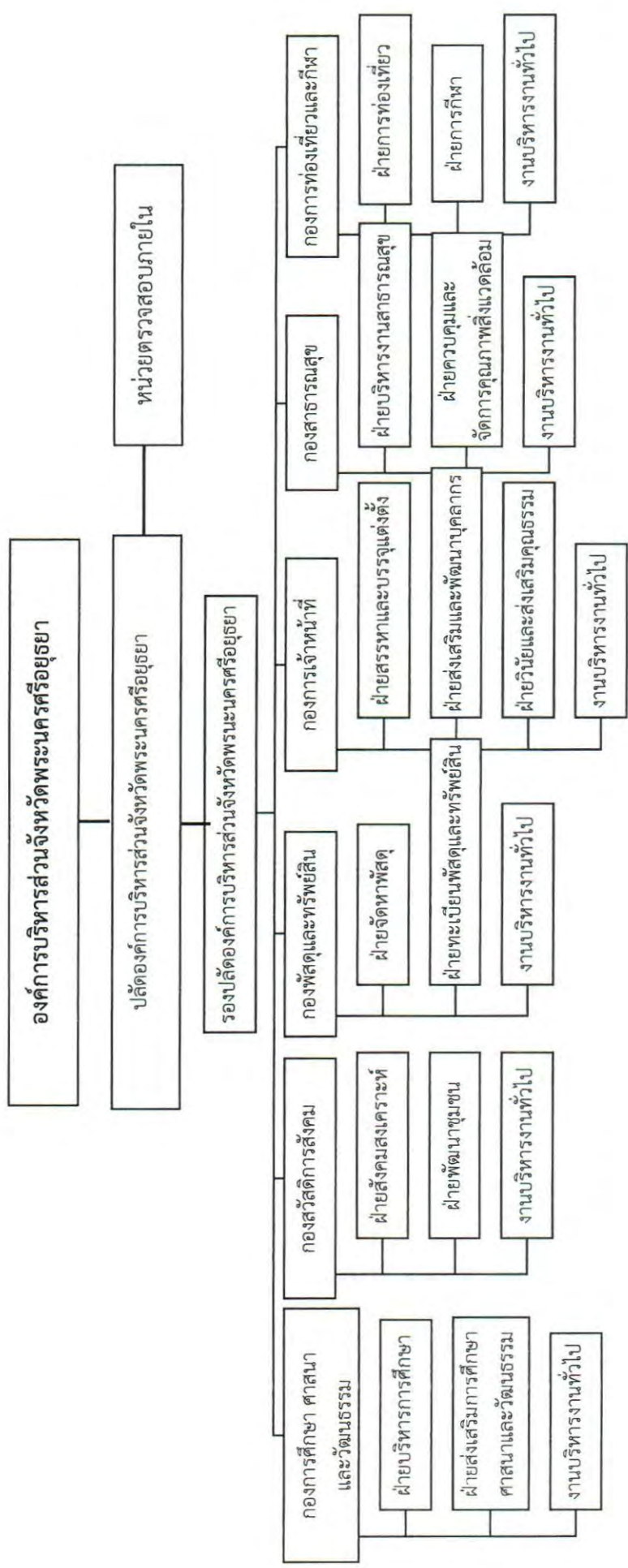

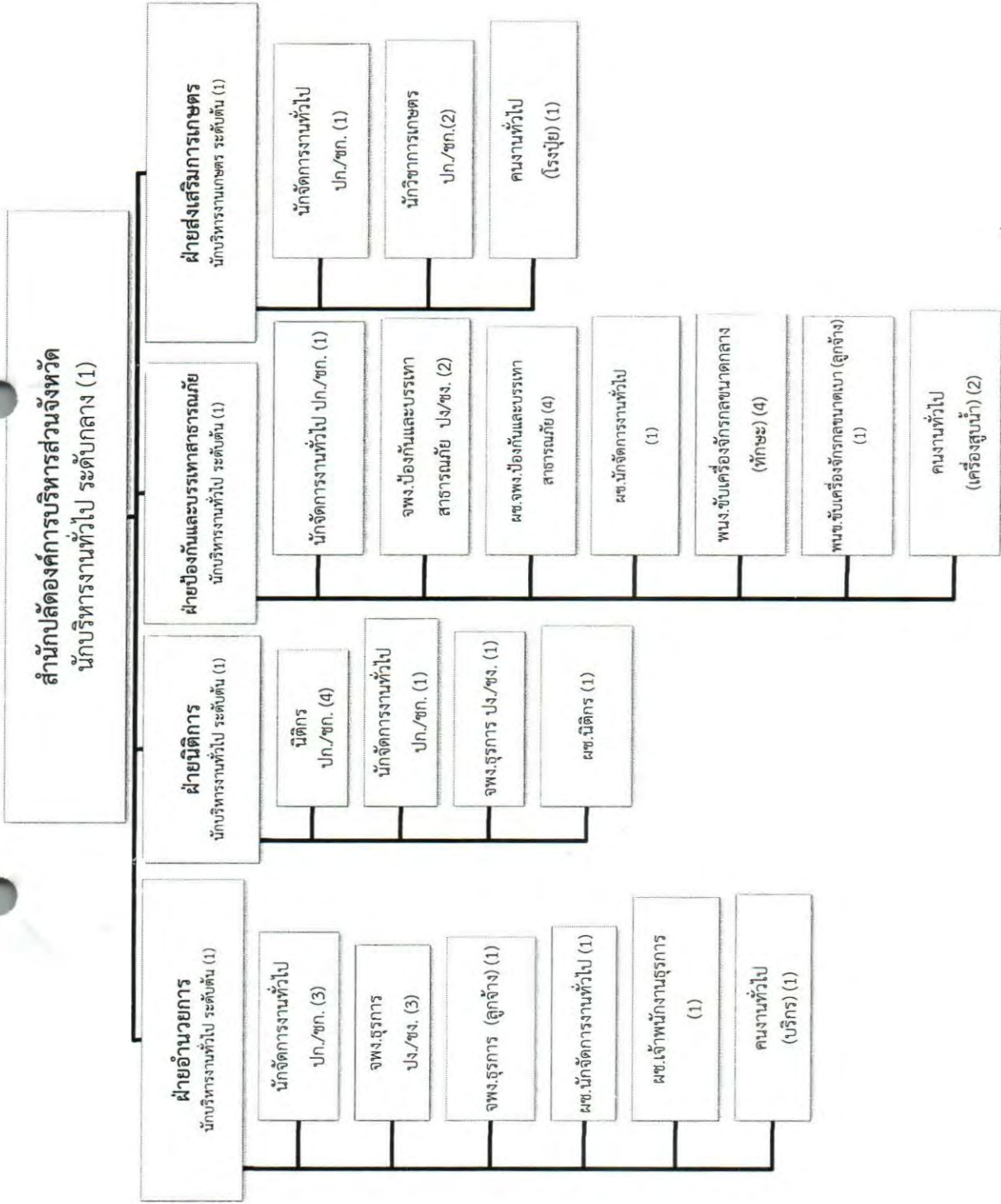

ประเภท	ข้าราชการองค์การบริหารส่วนจังหวัด	ลูกจ้างประจำ	พนักงานจ้าง	รวม
จำนวน	22	2	17	41

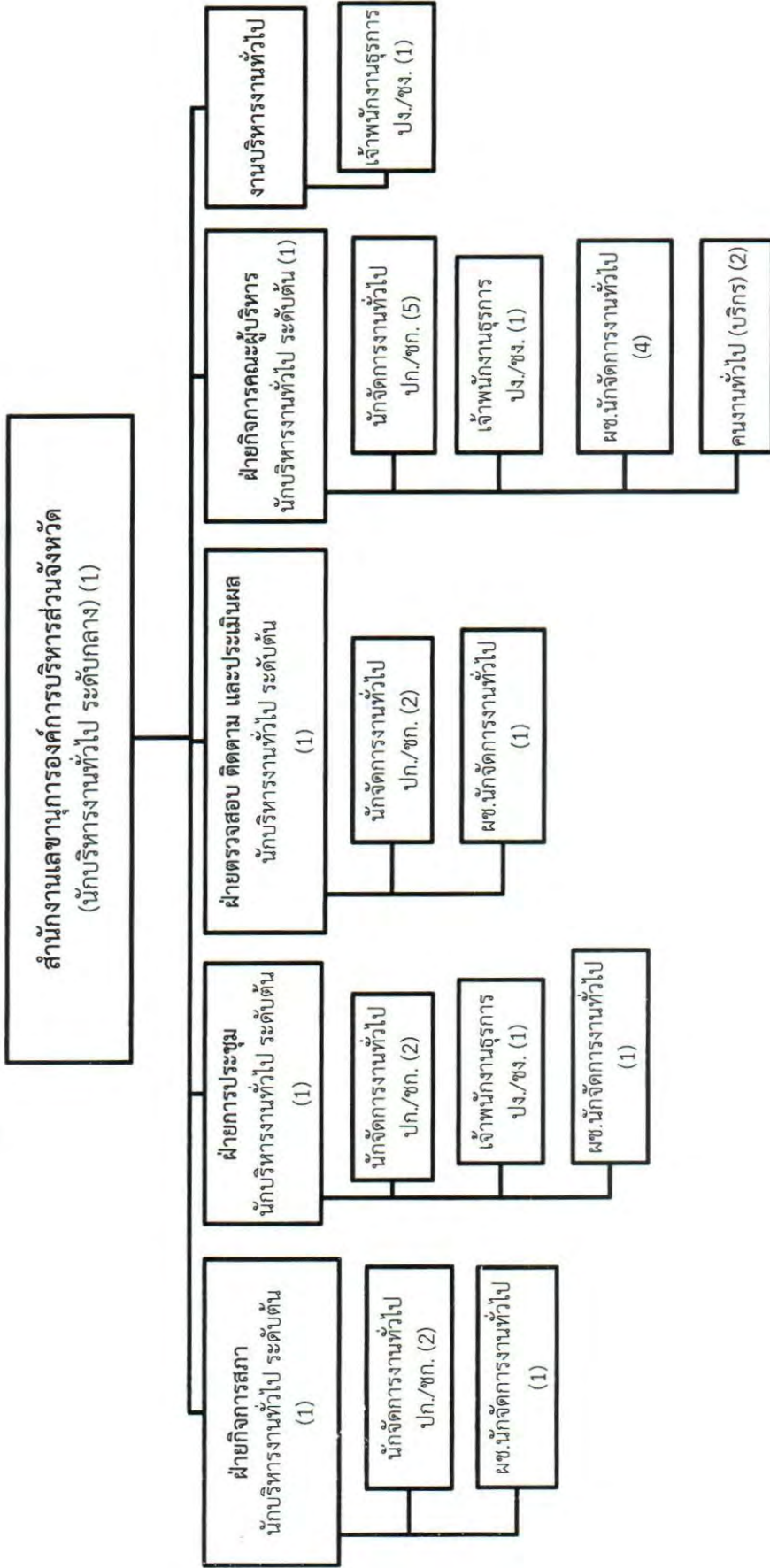

ประเภท	ข้าราชการองค์การบริหารส่วนจังหวัด	ลูกจ้างประจำ	พนักงานจ้าง	รวม
จำนวน	19	0	9	28

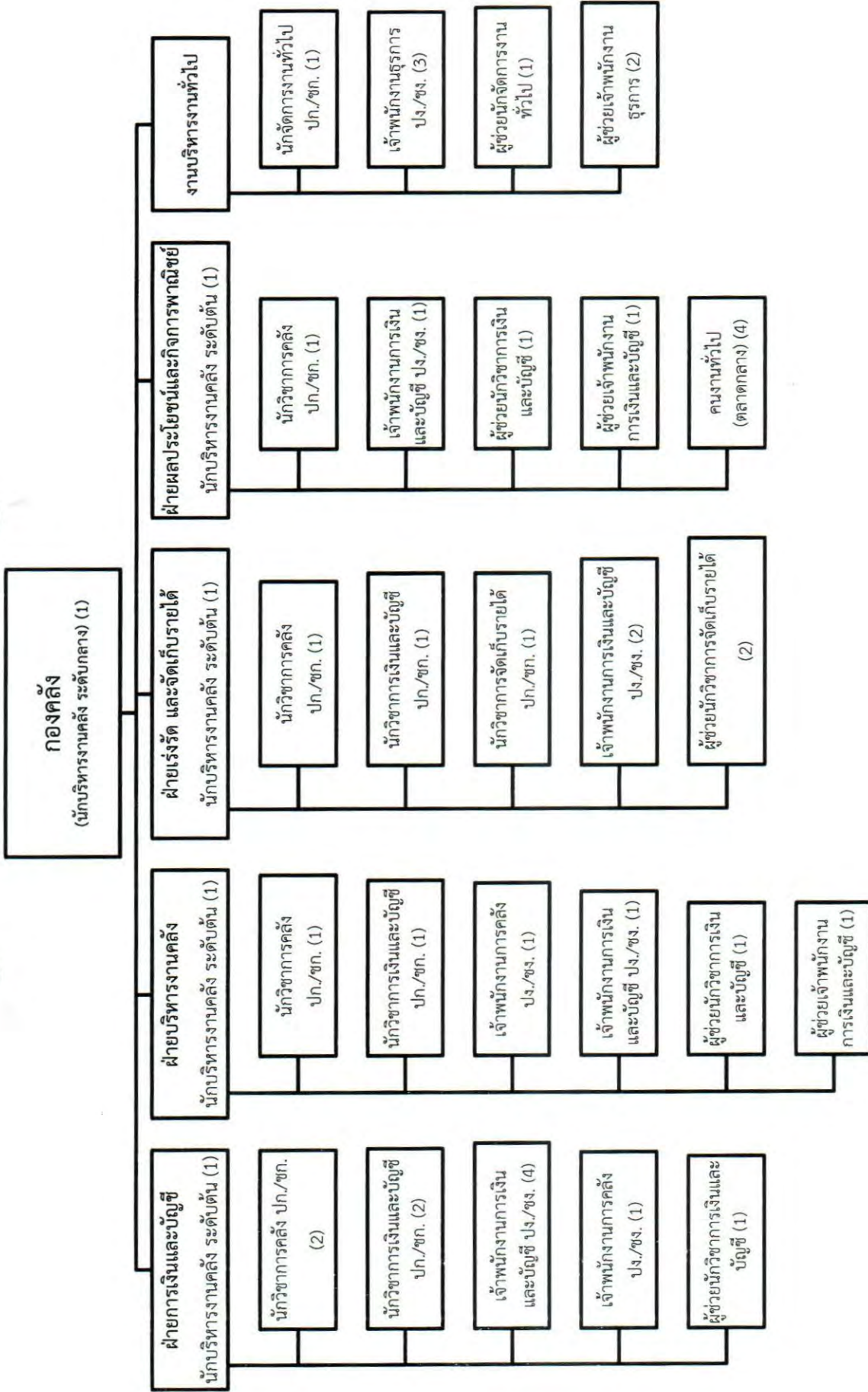

ประเภท	ข้าราชการองค์การบริหารส่วนจังหวัด	ลูกจ้างประจำ	พนักงานจ้าง	รวม
จำนวน	29	0	14	43

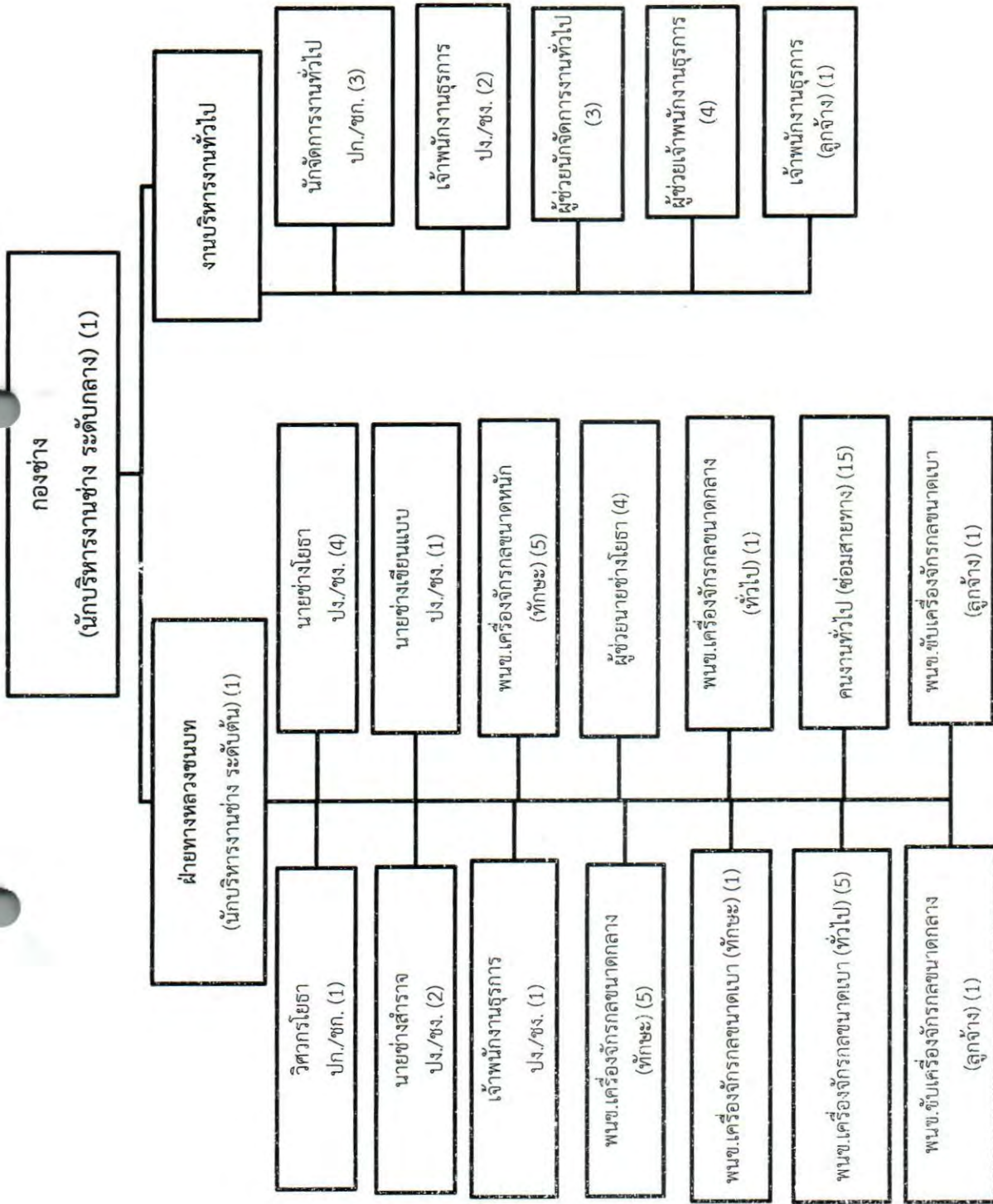

ประเภท	ข้าราชการองค์การบริหารส่วนจังหวัด	ลูกจ้างประจำ	พนักงานจ้าง	รวม
จำนวน	15	3	43	61

ประเภท	ข้าราชการองค์การบริหารส่วนจังหวัด	ลูกจ้างประจำ	พนักงานจ้าง	รวมทั้งสิ้น
จำนวน	58	8	219	285

กองช่าง (นักบริหารงานช่าง ระดับกลาง (1)

ฝ่ายช่างสุขาภิบาล

(นักบริหารงานช่าง ระดับต้น (1)

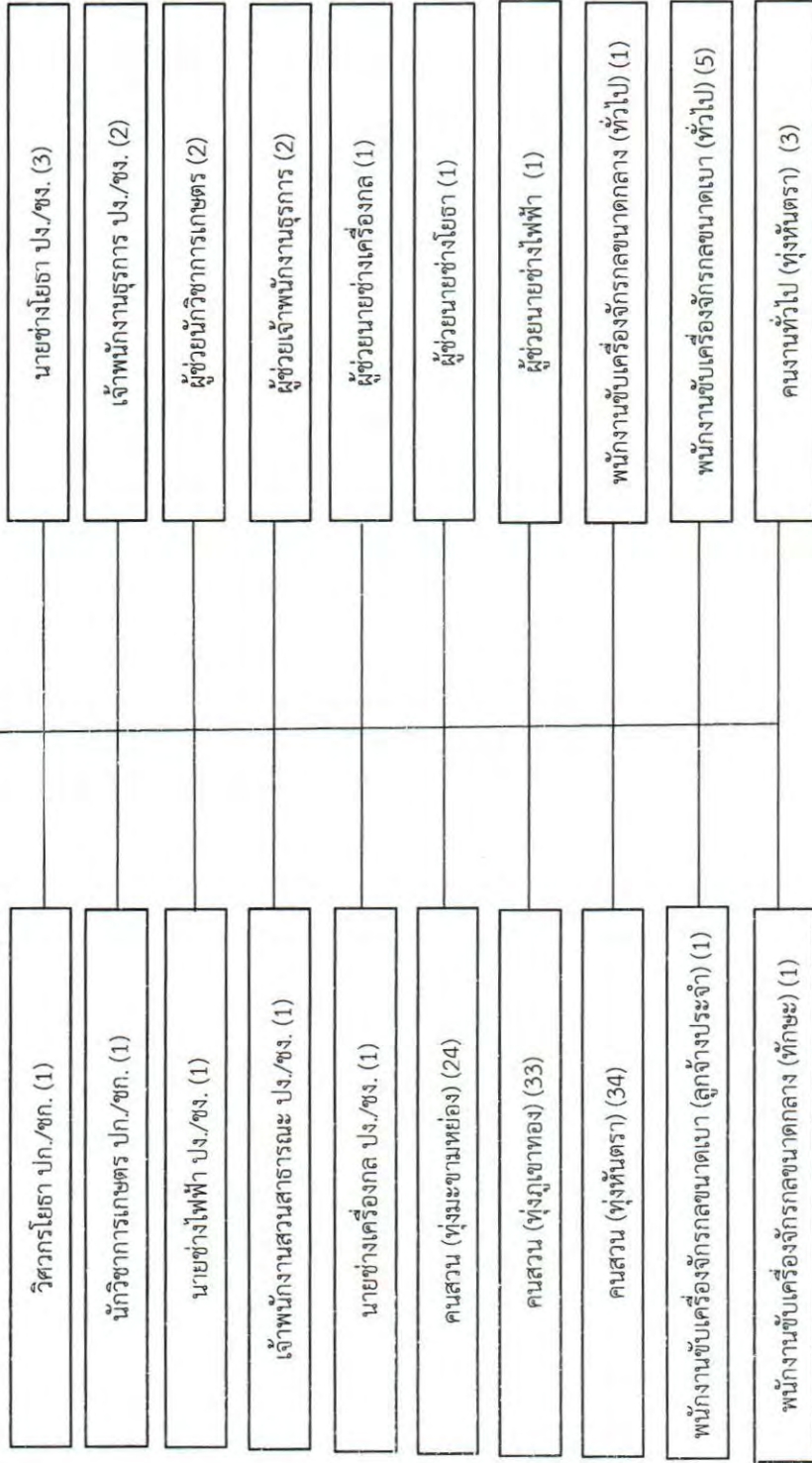

ประเภท	ข้าราชการองค์การบริหารส่วนจังหวัด	ลูกจ้างประจำ	พนักงานจ้าง	รวม
จำนวน	11	1	108	120

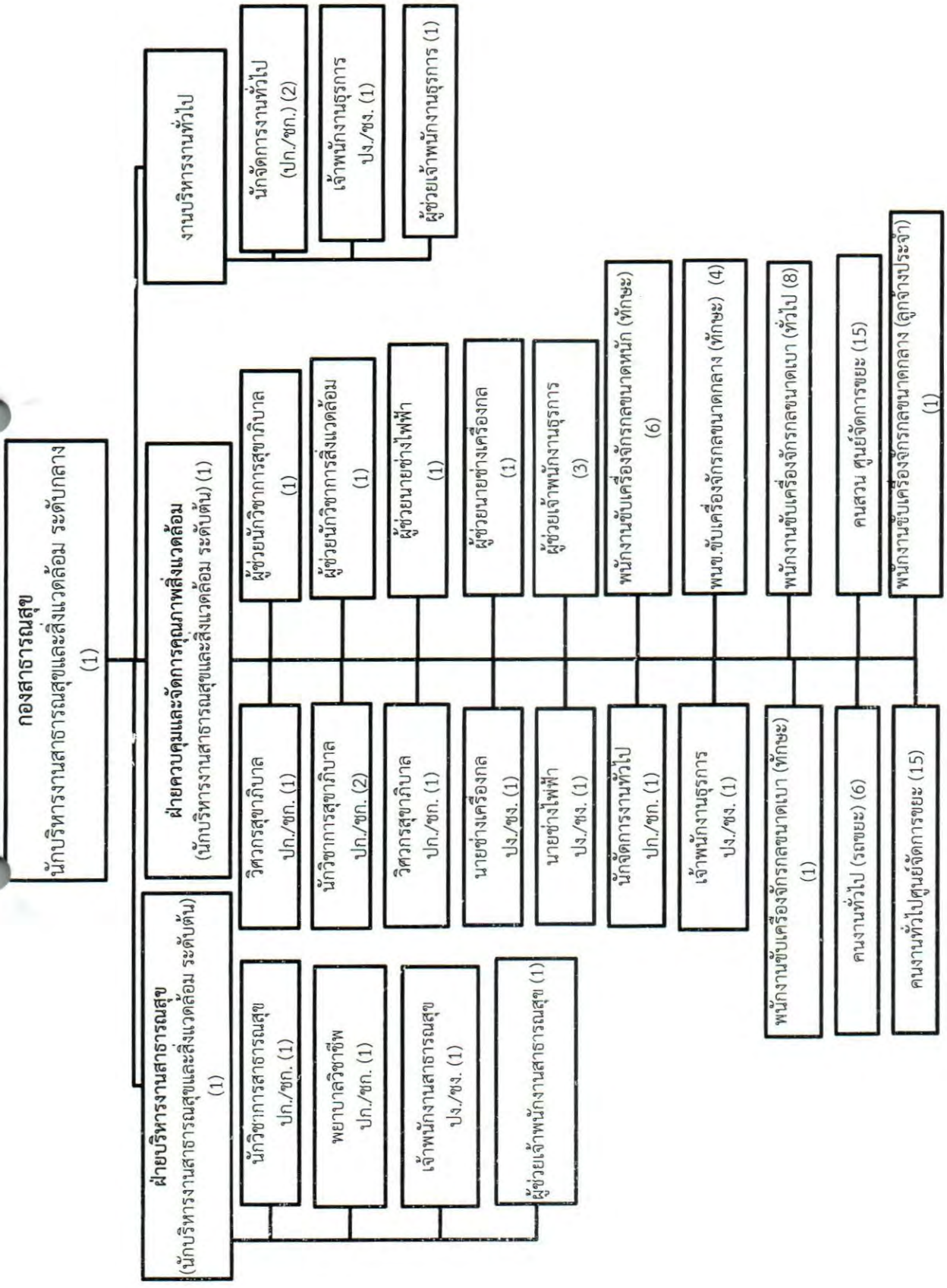

ประเภท	ข้าราชการองค์การบริหารส่วนจังหวัด	ลูกจ้างประจำ	พนักงานจ้าง	รวมทั้งสิ้น
จำนวน	17	1	63	81

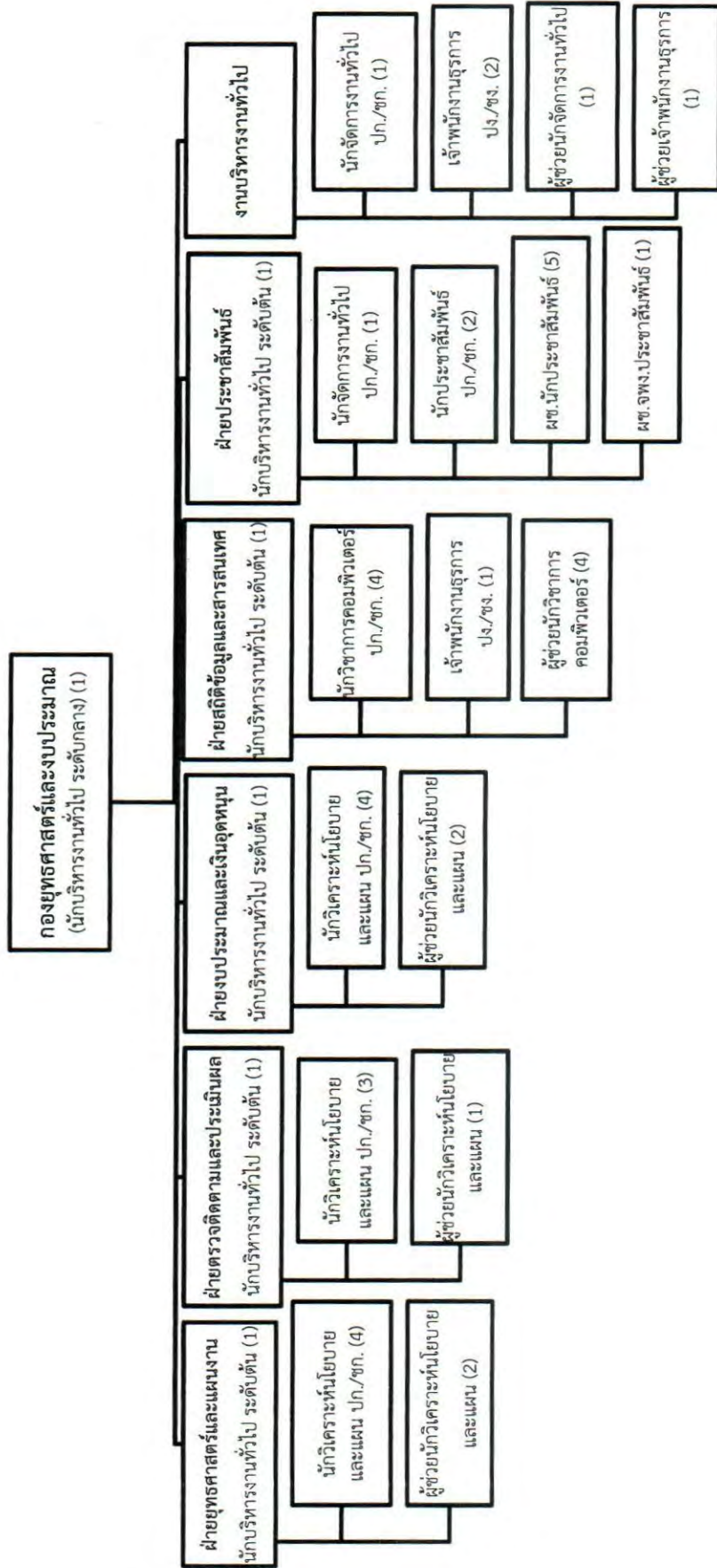

ประเภท	ข้าราชการองค์การบริหารส่วนจังหวัด	ลูกจ้างประจำ	พนักงานจ้าง	รวม
จำนวน	28	0	17	45

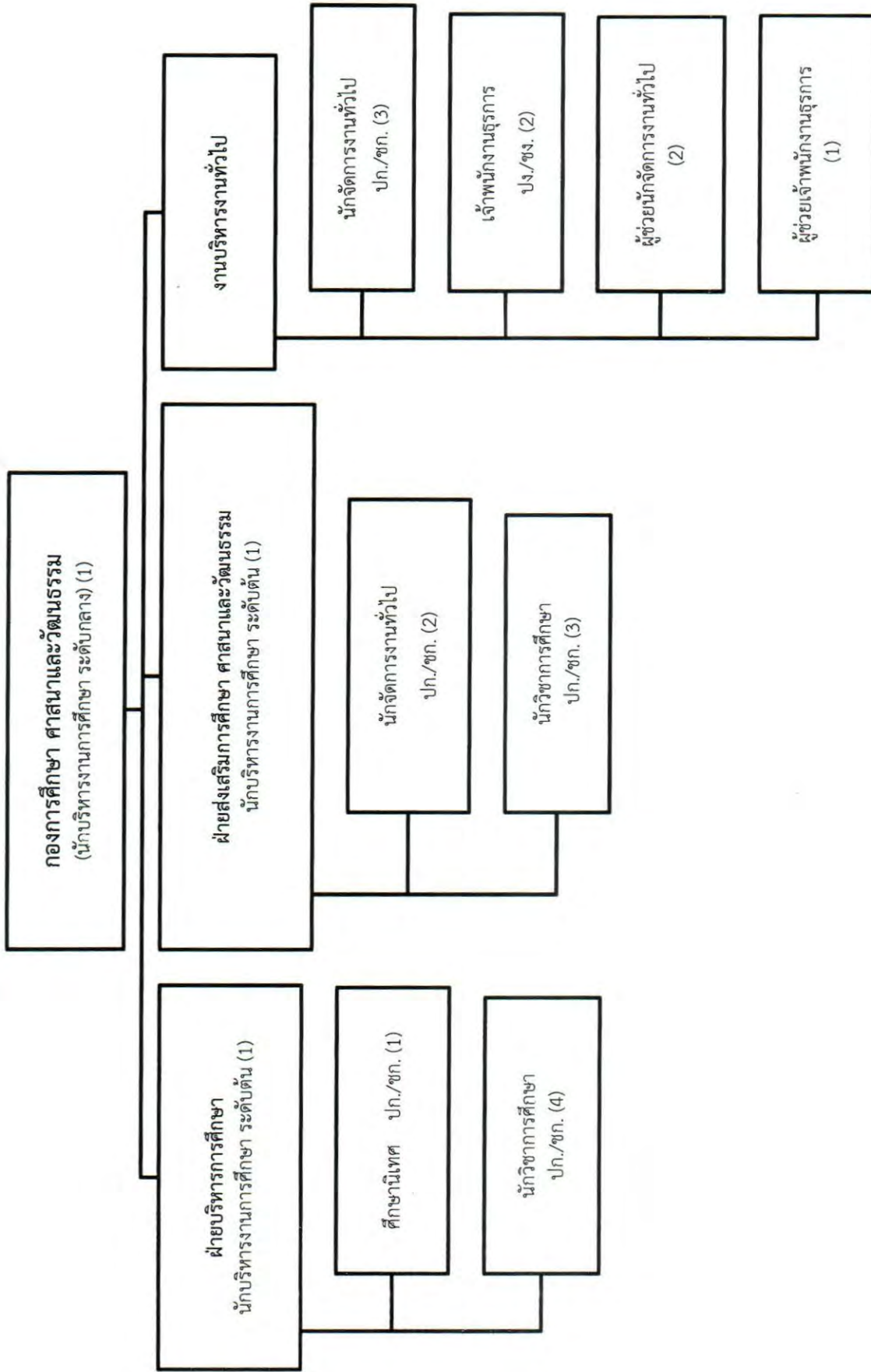

ประเภท	ข้าราชการองค์การบริหารส่วนจังหวัด	ลูกจ้างประจำ	พนักงานจ้าง	รวม
จำนวน	18	0	3	21

กองการศึกษา ศาสนาและวัฒนธรรม

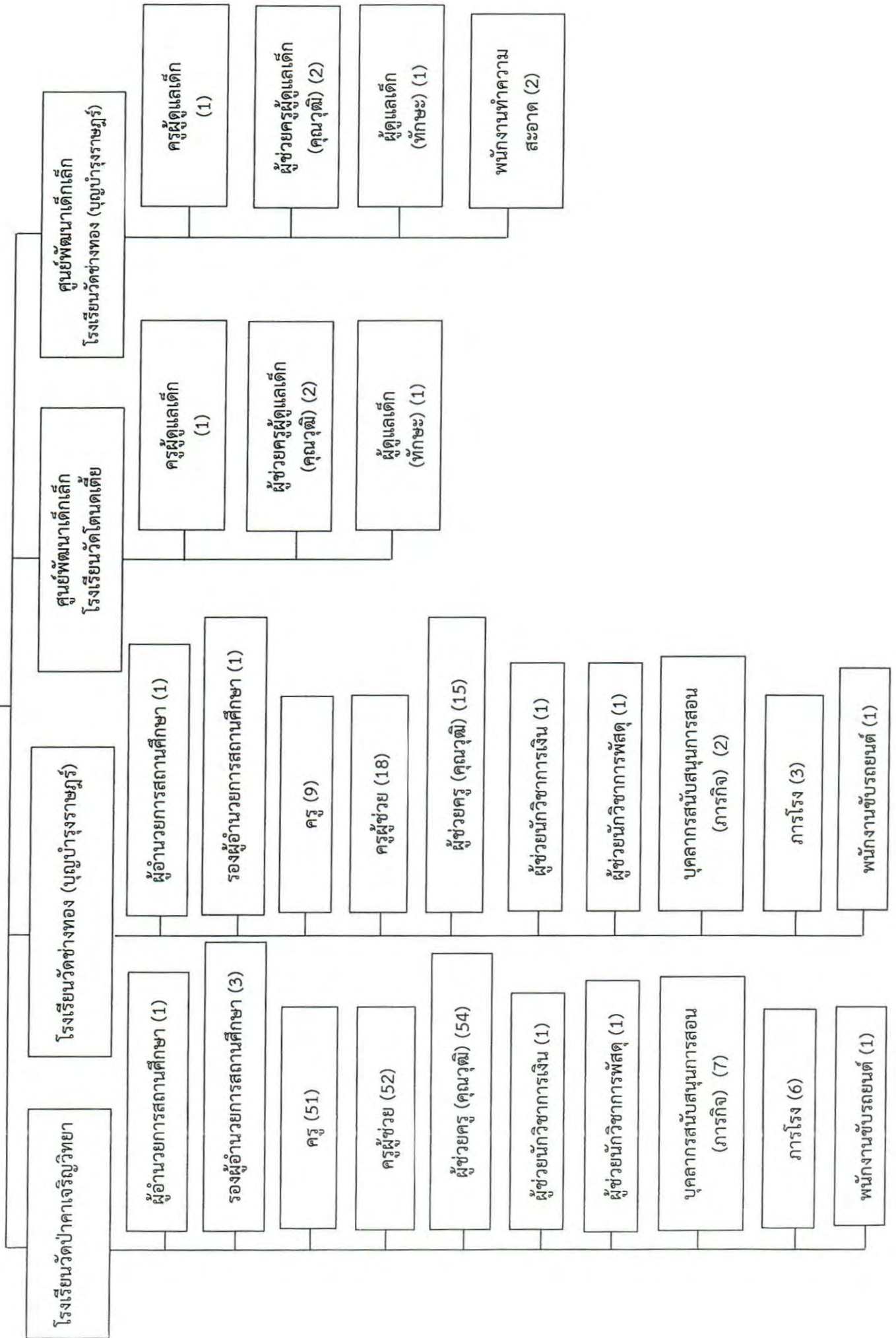

กองการศึกษา ศาสนาและวัฒนธรรม

ศูนย์พัฒนาเด็กเล็ก
โรงเรียนวัดอุโลม (วิสุทธิธรรม)

ครูผู้ดูแลเด็ก
(1)

ผู้ช่วยครูผู้ดูแลเด็ก
(คุณวุฒิ) (1)

ศูนย์พัฒนาเด็กเล็ก
โรงเรียนชานาพัฒนา

ครูผู้ดูแลเด็ก
(1)

ผู้ช่วยครูผู้ดูแลเด็ก
(คุณวุฒิ) (1)

ศูนย์พัฒนาเด็กเล็ก
โรงเรียนวัดแก้วตา (สุนทรพริตติประชาสรรค์)

ครูผู้ดูแลเด็ก
(1)

ผู้ช่วยครูผู้ดูแลเด็ก
(คุณวุฒิ) (2)

ศูนย์พัฒนาเด็กเล็ก
โรงเรียนวัดตะบอง (ธรรมากิริมอุปถัมภ์)

ครูผู้ดูแลเด็ก
(1)

ผู้ช่วยครูผู้ดูแลเด็ก
(คุณวุฒิ) (1)

กองการศึกษา ศาสนาและวัฒนธรรม

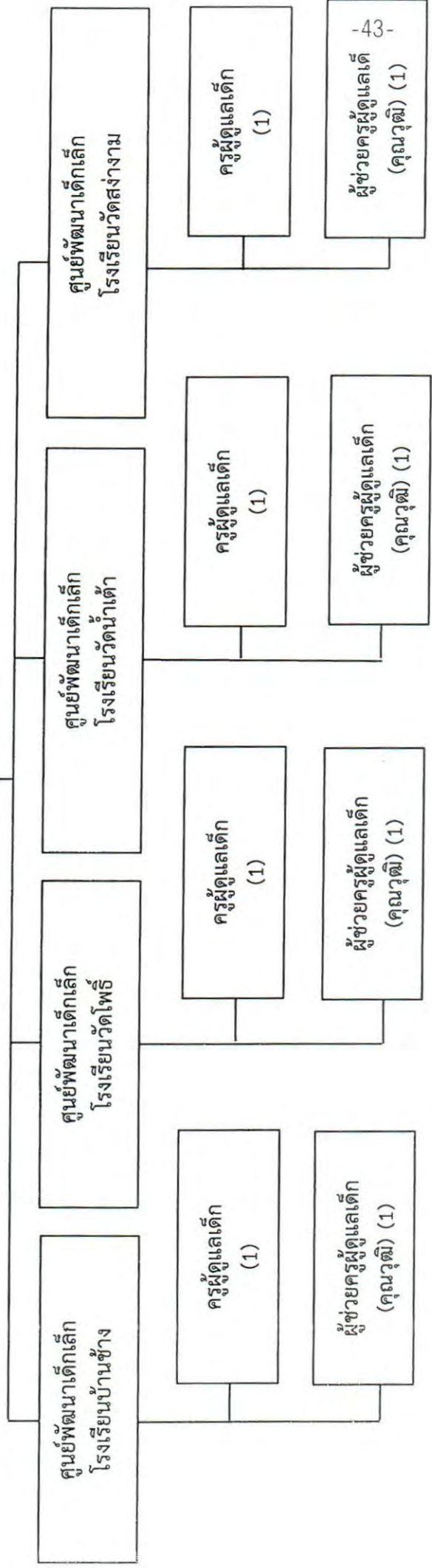

ประเภท	ข้าราชการครูองค์การบริหารส่วนจังหวัด	ลูกจ้างประจำ	พนักงานจ้าง	รวม
จำนวน	146	0	110	256

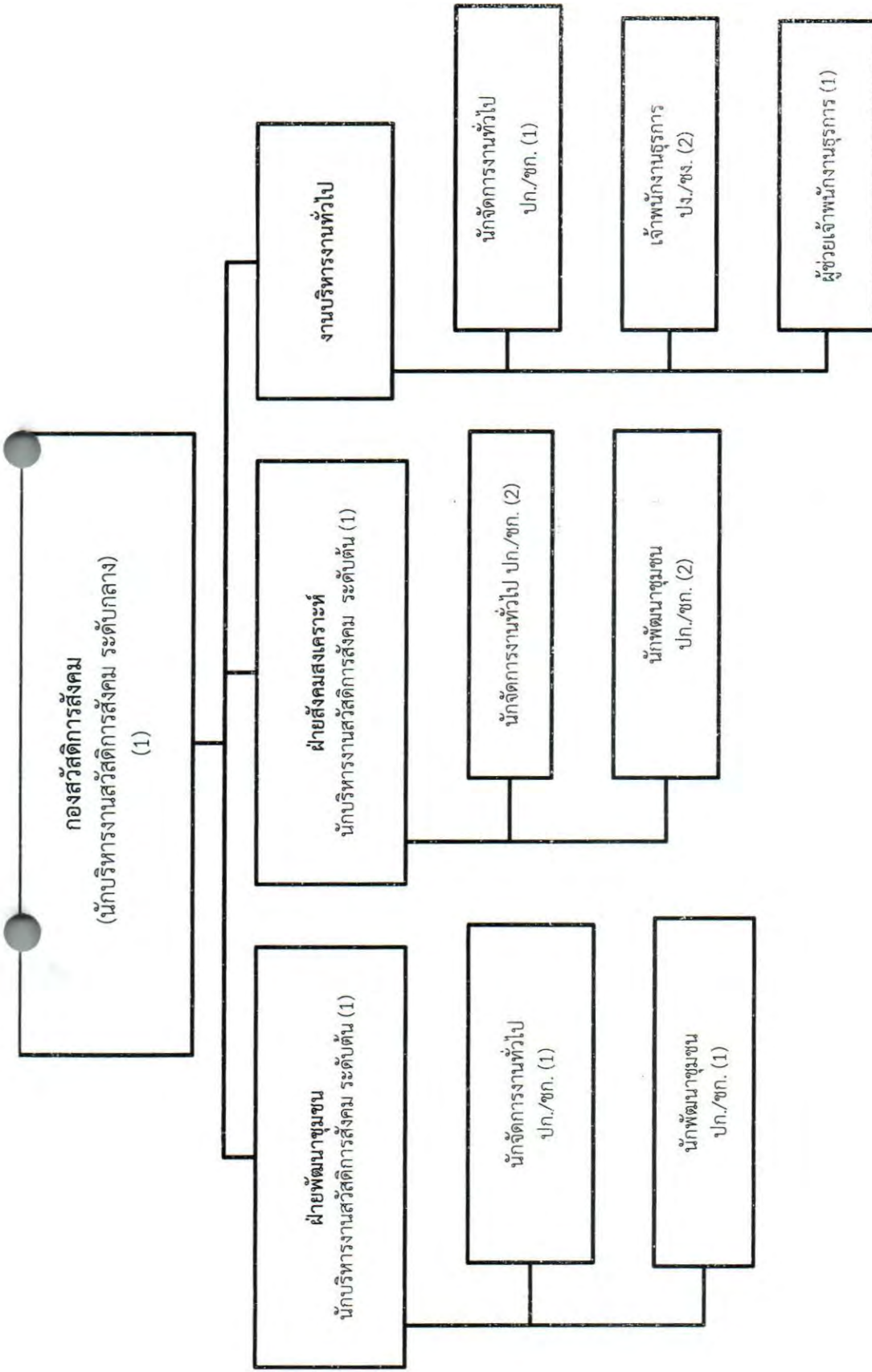

ประเภท	ข้าราชการองค์การบริหารส่วนจังหวัด	ลูกจ้างประจำ	พนักงานจ้าง	รวม
จำนวน	12	0	1	13

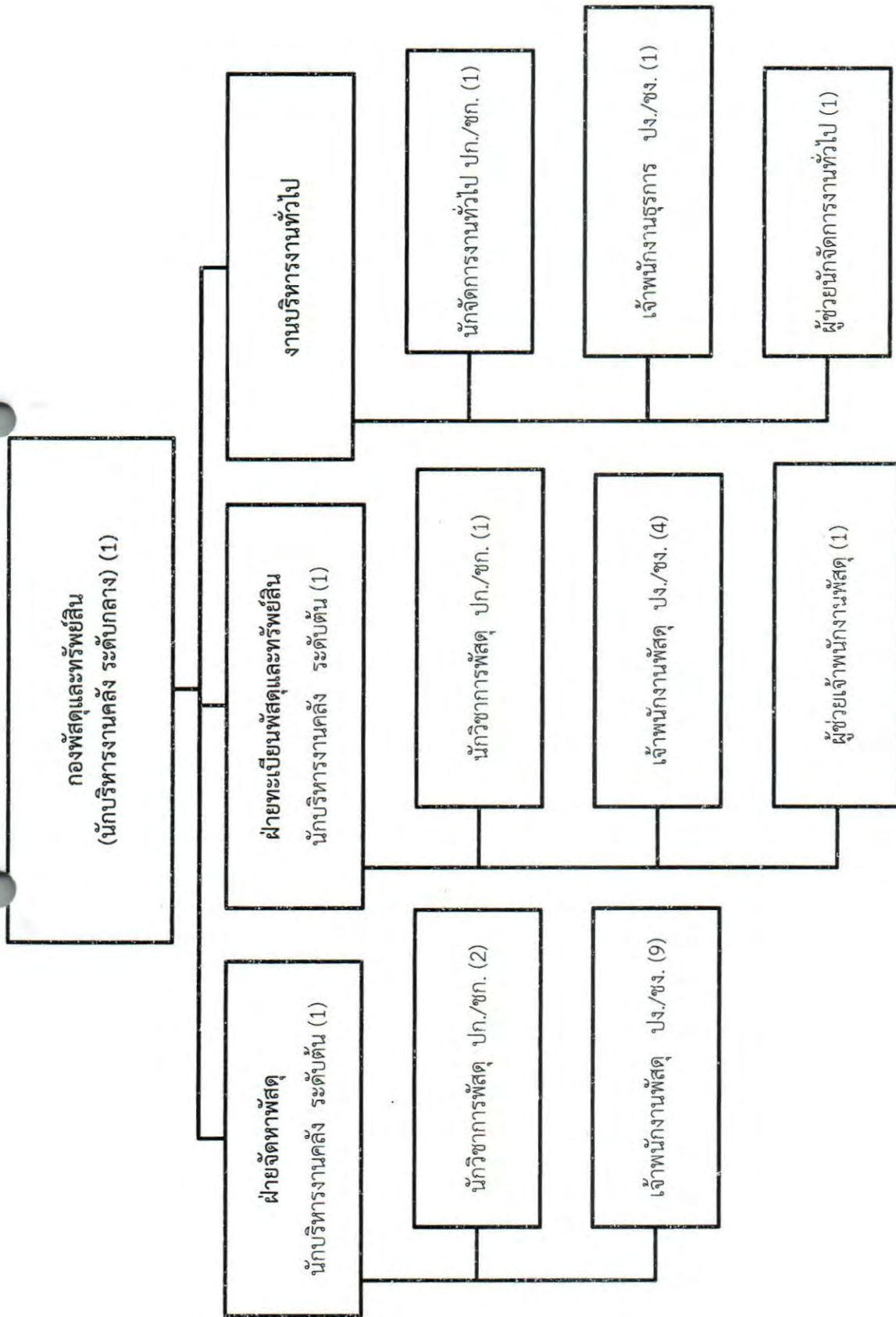

ประเภท	ข้าราชการองค์การบริหารส่วนจังหวัด	ลูกจ้างประจำ	พนักงานจ้าง	รวม
จำนวน	21	0	2	23

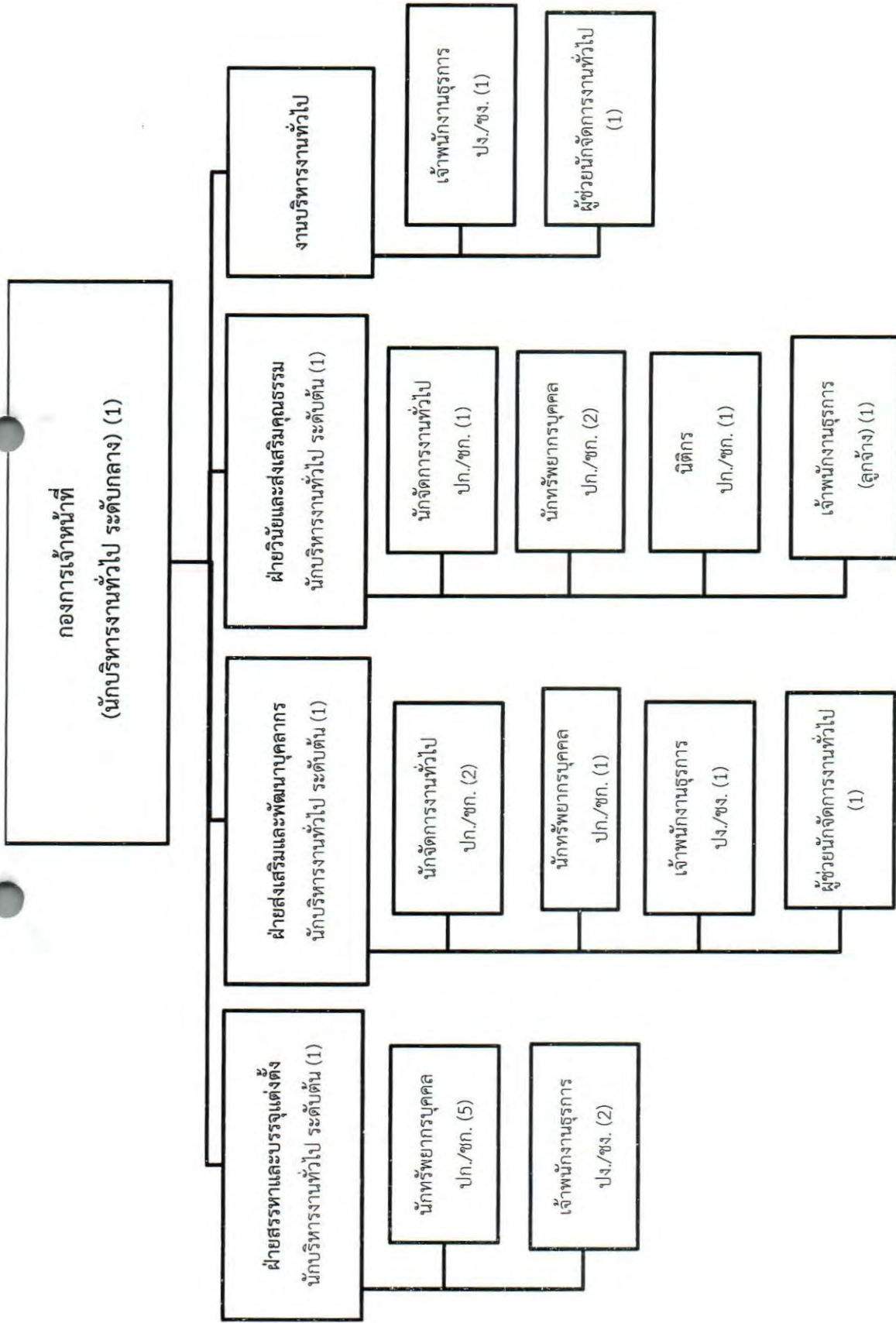

ประเภท	ข้าราชการองค์การบริหารส่วนจังหวัด	ลูกจ้างประจำ	พนักงานจ้าง	รวม
จำนวน	20	1	2	23

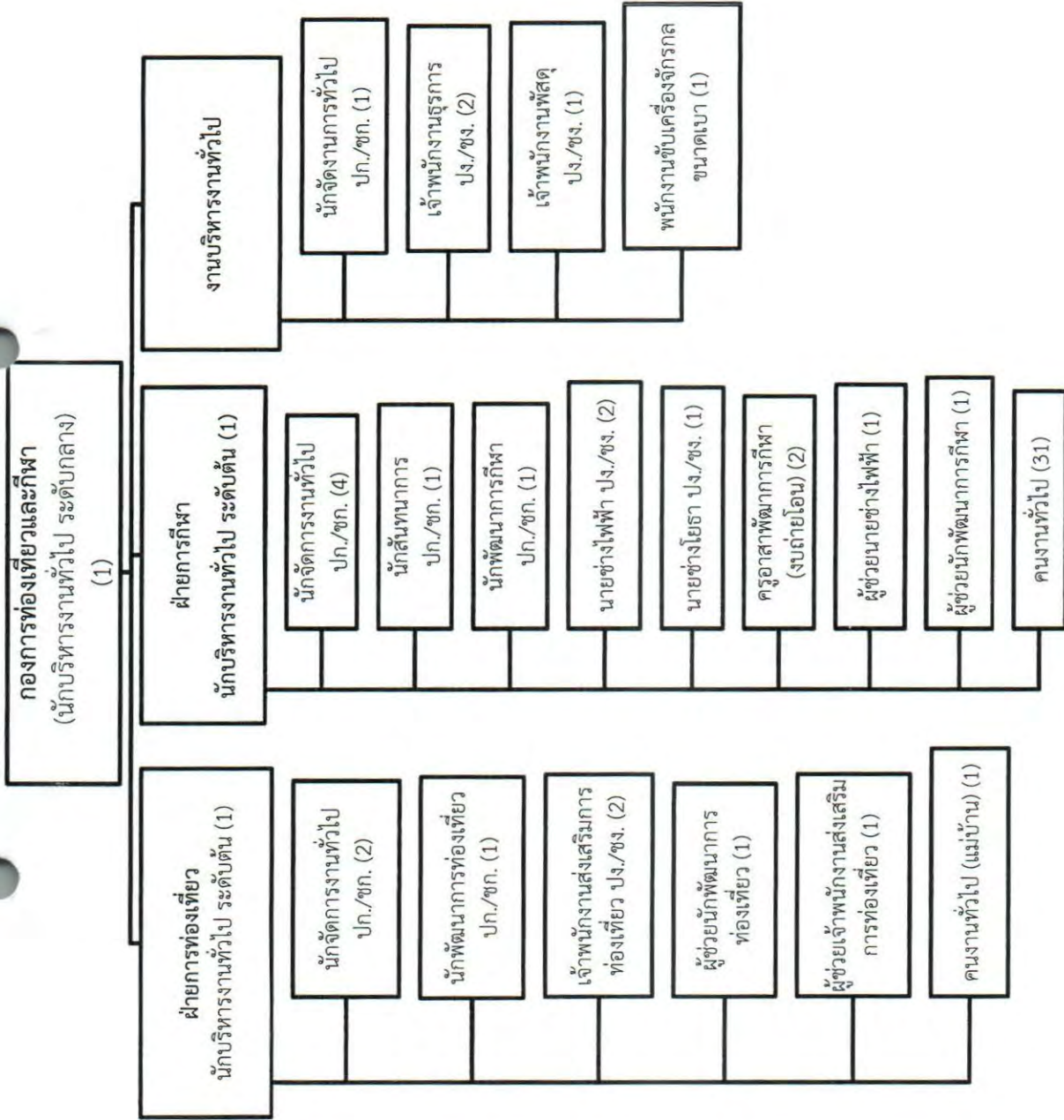

ประเภท	ข้าราชการองค์การบริหารส่วนจังหวัด	ลูกจ้างประจำ	พนักงานจ้าง	รวม
จำนวน	21	0	39	60

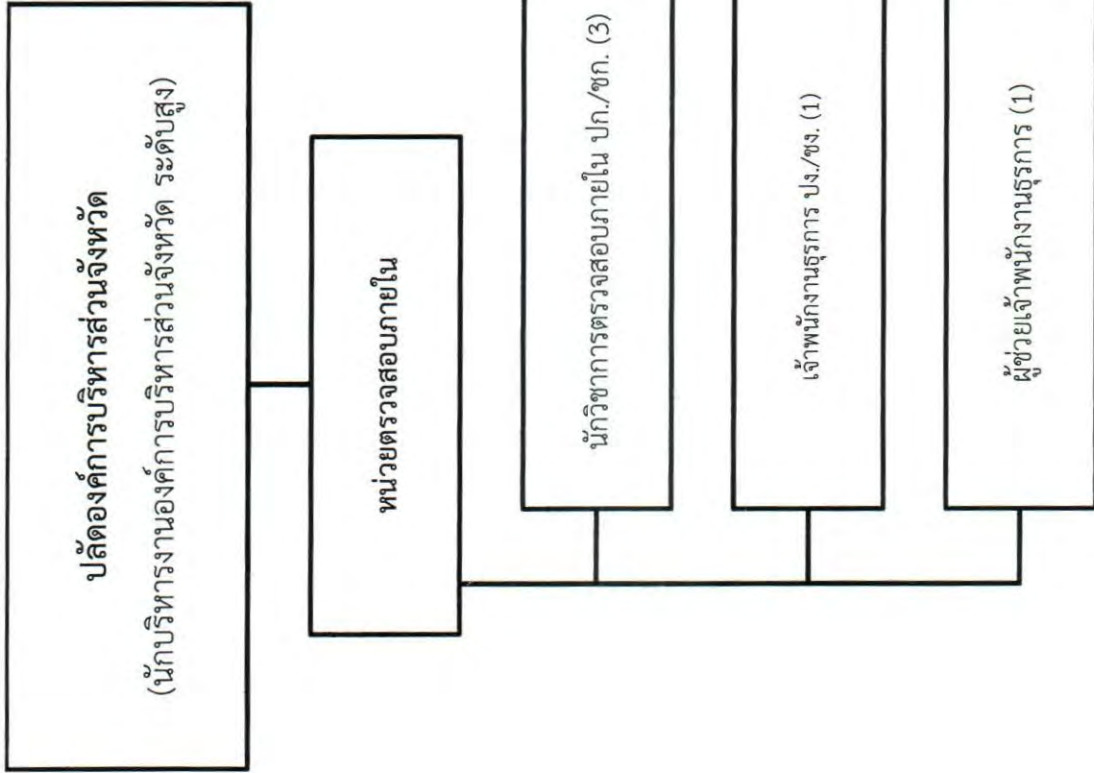

ประเภท จำนวน	ข้าราชการองค์การบริหารส่วนจังหวัด	ลูกจ้างประจำ	พนักงานจ้าง	รวม
	4	0	1	5

๑๑.บัญชีแสดงจัดคนลงสู่ตำแหน่งและ
การกำหนดเลขที่ตำแหน่งในส่วนราชการ

บัญชีแสดงจัดคนลงสู่ตำแหน่งและกรกำหนดเลขที่ตำแหน่งในส่วนราชการ

ที่	ชื่อ - สกุล	คุณวุฒิ การศึกษา	กรอบอัตราเก่าเดิม (ปรับปรุงครั้งที่ ๑)			กรอบอัตรากำลังใหม่			เงินเดือน	เงินประจำตำแหน่ง		หมายเหตุ
			เลขที่ตำแหน่ง	ตำแหน่ง	ระดับ	เลขที่ตำแหน่ง	ตำแหน่ง	ระดับ		เงินประจำตำแหน่ง	เงิน ค่าตอบแทน/ เงินเพิ่มอื่นๆ	
๑	ว่างเดิม		๓๒-๑-๐๐-๑๑๐๑-๐๐๑	ปลัดองค์การบริหารส่วนจังหวัด (นักบริหารงานท้องถิ่น)	สูง	๓๒-๑-๐๐-๑๑๐๑-๐๐๑	ปลัดองค์การบริหารส่วนจังหวัด (นักบริหารงานท้องถิ่น)	สูง	๖๓๗,๓๒๐ (ค่ากลางเงินเดือน)	๑๒๐,๐๐๐ (๑๐,๐๐๐ X ๑๒)	ว่างเดิม ๘๗๗,๓๒๐	
๒	ว่างเดิม		๓๒-๑-๐๐-๑๑๐๑-๐๐๒	รองปลัดองค์การบริหารส่วนจังหวัด (นักบริหารงานท้องถิ่น)	สูง	๓๒-๑-๐๐-๑๑๐๑-๐๐๒	รองปลัดองค์การบริหารส่วนจังหวัด (นักบริหารงานท้องถิ่น)	สูง	๖๓๗,๓๒๐ (ค่ากลางเงินเดือน)	๑๒๐,๐๐๐ (๑๐,๐๐๐ X ๑๒)	ว่างเดิม ๘๗๗,๓๒๐	
๓	นายวุฒิจารุรัตน์อนันต์	ร.ป.ม. (รัฐประศาสนศาสตร์)	๓๒-๑-๐๐-๑๑๐๑-๐๐๓	รองปลัดองค์การบริหารส่วนจังหวัด (นักบริหารงานท้องถิ่น)	กลาง	๓๒-๑-๐๐-๑๑๐๑-๐๐๓	รองปลัดองค์การบริหารส่วนจังหวัด (นักบริหารงานท้องถิ่น)	กลาง	๔๖๒,๐๐๐ (๓๘,๕๐๐ X ๑๒)	๖๗,๒๐๐ (๕,๖๐๐ X ๑๒)	๕๒๙,๒๐๐	
๔	นายคมกฤษ บุระพัฒน์	ร.ป.ม. (รัฐประศาสนศาสตร์)	๓๒-๑-๐๐-๑๑๐๑-๐๐๔	รองปลัดองค์การบริหารส่วนจังหวัด (นักบริหารงานท้องถิ่น)	กลาง	๓๒-๑-๐๐-๑๑๐๑-๐๐๔	รองปลัดองค์การบริหารส่วนจังหวัด (นักบริหารงานท้องถิ่น)	กลาง	๗๒๕,๔๐๐ (๖๐,๔๕๐ X ๑๒)	๖๗,๒๐๐ (๕,๖๐๐ X ๑๒)	๘๕๙,๘๐๐	
๕	นายพันธ์เลิศ มีวุฒิสม	ศ.บ. (รัฐศาสตร์)		ผู้เชี่ยวชาญพิเศษ (ด้านการบริหารงานท้องถิ่น)			ผู้เชี่ยวชาญพิเศษ (ด้านบริหารงานท้องถิ่น)		๒๙๒,๘๐๐ (๒๔,๔๐๐ X ๑๒)	-	๒๙๒,๘๐๐	

บัญชีแสดงจัดคนลงสู่ตำแหน่งและการกำหนดเลขที่ตำแหน่งในส่วนราชการ
สำนักปลัดองค์การบริหารส่วนจังหวัด

ที่	ชื่อ - สกุล	คุณวุฒิ การศึกษา	กรอบอัตรากำลังเดิม (ปรับปรุงครั้งที่ ๑)		กรอบอัตรากำลังใหม่			เงินเดือน	เงินประจำตำแหน่ง		หมายเหตุ
			เลขที่ตำแหน่ง	ตำแหน่ง	ระดับ	เลขที่ตำแหน่ง	ตำแหน่ง		ระดับ	เงินประจำตำแหน่ง	
๑	ว่างเต็ม		๓๒-๑-๐๑-๒๑๐๑-๐๐๑	หัวหน้าสำนักปลัด อบจ. (นักบริหารงานทั่วไป)	กลาง	๓๒-๑-๐๑-๒๑๐๑-๐๐๑	หัวหน้าสำนักปลัด อบจ. (นักบริหารงานทั่วไป)	๕๓๘,๒๐๐ (ค่ากลางเงินเดือน)	๖๗,๒๐๐ (๕,๖๐๐ X ๑๒)	ว่างเต็ม ๖๗๒,๖๐๐ ๕๘๐,๒๕๐	
๒	นายกสิน โตนวล	ร.ม. (การปกครองท้องถิ่น)	๓๒-๑-๐๑-๒๑๐๑-๐๐๒	หัวหน้าฝ่ายอำนวยการ (นักบริหารงานทั่วไป)	ต้น	๓๒-๑-๐๑-๒๑๐๑-๐๐๒	หัวหน้าฝ่ายอำนวยการ (นักบริหารงานทั่วไป)	๔๖๒,๒๕๐ (๓๘,๕๒๐ X ๑๒)	๑๘,๐๐๐ (๑,๕๐๐ X ๑๒)	-	
๓	นายบรรณ แก้วคำ	น.บ. (นิติศาสตร์)	๓๒-๑-๐๑-๒๑๐๑-๐๐๓	หัวหน้าฝ่ายนิติการ (นักบริหารงานทั่วไป)	ต้น	๓๒-๑-๐๑-๒๑๐๑-๐๐๓	หัวหน้าฝ่ายนิติการ (นักบริหารงานทั่วไป)	๓๘๘,๕๐๐ (๓๒,๕๕๐ X ๑๒)	๑๘,๐๐๐ (๑,๕๐๐ X ๑๒)	-	
๔	นายลือชัย วรรณชัย	ว.บ. (วิศวกรรมโยธา)	๓๒-๑-๐๑-๒๑๐๑-๐๒๓	หน.ฝ่ายป้องกันและบรรเทาสาธารณภัย (นักบริหารงานช่าง)	ต้น	๓๒-๑-๐๑-๒๑๐๑-๐๒๓	หน.ฝ่ายป้องกันและบรรเทาสาธารณภัย (นักบริหารงานทั่วไป)	๔๙๐,๘๐๐ (๔๐,๙๐๐ X ๑๒)	๑๘,๐๐๐ (๑,๕๐๐ X ๑๒)	-	
๕	ว่างเต็ม		๓๒-๑-๐๑-๒๑๐๑-๐๐๑	หน.ฝ่ายส่งเสริมการเกษตร (นักบริหารงานการเกษตร)	ต้น	๓๒-๑-๐๑-๒๑๐๑-๐๐๑	หน.ฝ่ายส่งเสริมการเกษตร (นักบริหารงานการเกษตร)	๓๘๓,๖๐๐ (ค่ากลางเงินเดือน)	๑๘,๐๐๐ (๑,๕๐๐ X ๑๒)	ว่างเต็ม ๕๐๑,๘๐๐	
๖	ว่างเต็ม		๓๒-๑-๐๑-๓๑๐๑-๐๐๑	นักจัดการงานทั่วไป	ป.ก./ช.ก.	๓๒-๑-๐๑-๓๑๐๑-๐๐๑	นักจัดการงานทั่วไป	๓๕๕,๓๒๐ (ค่ากลางเงินเดือน)	-	ว่างเต็ม ๕๑๑,๖๐๐	
๗	ว่างเต็ม		๓๒-๑-๐๑-๓๑๐๑-๐๐๒	นักจัดการงานทั่วไป	ป.ก./ช.ก.	๓๒-๑-๐๑-๓๑๐๑-๐๐๒	นักจัดการงานทั่วไป	๓๕๕,๓๒๐ (ค่ากลางเงินเดือน)	-	ว่างเต็ม ๕๑๑,๖๐๐	
๘	น.ส.ชลธิชา หานวี	บ.บ. (การบัญชี)	๓๒-๑-๐๑-๓๑๐๑-๐๐๓	นักจัดการงานทั่วไป	ชำนาญการ	๓๒-๑-๐๑-๓๑๐๑-๐๐๓	นักจัดการงานทั่วไป	๓๓๗,๕๒๐ (๒๖,๕๖๐ X ๑๒)	-	-	
๙	นางศันสนีย์ คำพระ	ร.ม. (รัฐประศาสนศาสตร์)	๓๒-๑-๐๑-๓๑๐๑-๐๐๔	นักจัดการงานทั่วไป	ชำนาญการ	๓๒-๑-๐๑-๓๑๐๑-๐๐๔	นักจัดการงานทั่วไป	๓๒๓,๗๖๐ (๒๖,๙๘๐ X ๑๒)	-	-	
๑๐	นายวรเชษฐ์ ประกอบมูล	ค.บ. (เทคโนโลยีบัณฑิตกรมทางการศึกษา)	๓๒-๑-๐๑-๓๑๐๑-๐๒๐	นักจัดการงานทั่วไป	ชำนาญการ	๓๒-๑-๐๑-๓๑๐๑-๐๒๐	นักจัดการงานทั่วไป	๓๗๖,๐๘๐ (๓๑,๓๕๐ X ๑๒)	-	-	
๑๑	ว่างเต็ม		๓๒-๑-๐๑-๓๑๐๑-๐๐๗	นักจัดการงานทั่วไป	ป.ก./ช.ก.	๓๒-๑-๐๑-๓๑๐๑-๐๐๗	นักจัดการงานทั่วไป	๓๕๕,๓๒๐ (ค่ากลางเงินเดือน)	-	ว่างเต็ม ๓๕๕,๓๒๐	
๑๒	นายทยาภ สุปิณฑานนท์	น.บ. (นิติศาสตร์)	๓๒-๑-๐๑-๓๑๐๑-๐๐๑	นิติกร	ปฏิบัติการ	๓๒-๑-๐๑-๓๑๐๑-๐๐๑	นิติกร	๒๑๘,๕๐๐ (๑๘,๒๐๐ X ๑๒)	-	ว่างเต็ม ๒๑๘,๕๐๐	
๑๓	นายโยธิน มุสิกฤษ	น.บ. (นิติศาสตร์)	๓๒-๑-๐๑-๓๑๐๑-๐๐๒	นิติกร	ชำนาญการ	๓๒-๑-๐๑-๓๑๐๑-๐๐๒	นิติกร	๔๕๒,๓๒๐ (๓๖,๘๖๐ X ๑๒)	-	ว่างเต็ม ๔๕๒,๓๒๐	
๑๔	ว่างเต็ม		๓๒-๑-๐๑-๓๑๐๑-๐๐๓	นิติกร	ป.ก./ช.ก.	๓๒-๑-๐๑-๓๑๐๑-๐๐๓	นิติกร	๓๕๕,๓๒๐ (ค่ากลางเงินเดือน)	-	ว่างเต็ม ๓๕๕,๓๒๐	
๑๕	น.ส.วาสนา ทักษณิวรรณกุล	น.บ. (นิติศาสตร์)	๓๒-๑-๐๑-๓๑๐๑-๐๐๔	นิติกร	ปฏิบัติการ	๓๒-๑-๐๑-๓๑๐๑-๐๐๔	นิติกร	๑๘๘,๒๐๐ (๑๖,๖๐๐ X ๑๒)	-	ว่างเต็ม ๑๘๘,๒๐๐	

บัญชีแสดงจัดคนลงตำแหน่งและการกำหนดเลขที่ตำแหน่งในส่วนราชการ
สำนักปลัดองค์การบริหารส่วนจังหวัด

ที่	ชื่อ - สกุล	คุณวุฒิ การศึกษา	กรอบอัตรากำลังเดิม (ปรับปรุงครั้งที่ ๑)				กรอบอัตรากำลังใหม่				เงินเดือน	เงินประจำตำแหน่ง		หมายเหตุ
			เลขที่ตำแหน่ง	ตำแหน่ง	ระดับ	เลขที่ตำแหน่ง	ตำแหน่ง	ระดับ	เงินประจำตำแหน่ง	เงินตอบแทน/ เงินเพิ่มอื่นๆ				
๑๖	นางสาวณัฐวิภา ชื่นสกุล (บริหารจัดการทรัพยากรการเกษตร)	ศศ.บ. วท.บ. (เกษตรศาสตร์)	๓๒-๑-๐๑-๓๔๐๑๐๑-๐๐๒	นักวิชาการเกษตร	ปฏิบัติการ	๓๒-๑-๐๑-๓๔๐๑๐๑-๐๐๒	นักวิชาการเกษตร	ปฏิบัติการ	๑๘๖,๗๒๐ (๑๕,๐๖๐ X ๑๒)	-	-	๑๘๖,๗๒๐		
๑๗	น.ส.ชญาภา วงศ์สุภาพ (เกษตรศาสตร์)	วท.บ. (เกษตรศาสตร์)	๓๒-๑-๐๑-๓๔๐๑๐๑-๐๐๓	นักวิชาการเกษตร	ชำนาญการ	๓๒-๑-๐๑-๓๔๐๑๐๑-๐๐๓	นักวิชาการเกษตร	ชำนาญการ	๓๒๓,๗๖๐ (๒๖,๙๘๐ X ๑๒)	-	-	๓๒๓,๗๖๐		
๑๘	น.ส.ณฉัตร ทรงรูป (พาณิชย์การ)	ปวช. (พาณิชย์การ)	๓๒-๑-๐๑-๔๑๐๑๐๑-๐๐๑	เจ้าพนักงานธุรการ	ปฏิบัติงาน	๓๒-๑-๐๑-๔๑๐๑๐๑-๐๐๑	เจ้าพนักงานธุรการ	ปฏิบัติงาน	๑๙๒,๓๖๐ (๑๖,๐๓๐ X ๑๒)	-	-	๑๙๒,๓๖๐		
๑๙	นายชลพรรษ เลิศพัชรมนต์ (รัฐประศาสนศาสตร์)	รป.บ. (รัฐประศาสนศาสตร์)	๓๒-๑-๐๑-๔๑๐๑๐๑-๐๐๒	เจ้าพนักงานธุรการ	ปฏิบัติงาน	๓๒-๑-๐๑-๔๑๐๑๐๑-๐๐๒	เจ้าพนักงานธุรการ	ปฏิบัติงาน	๑๔๐,๕๐๐ (๑๑,๗๐๐ X ๑๒)	-	-	๑๔๐,๕๐๐		
๒๐	นายชุตติ อลัยญาติ (รัฐประศาสนศาสตร์)	รป.ม. (รัฐประศาสนศาสตร์)	๓๒-๑-๐๑-๔๑๐๑๐๑-๐๐๓	เจ้าพนักงานธุรการ	ปฏิบัติงาน	๓๒-๑-๐๑-๔๑๐๑๐๑-๐๐๓	เจ้าพนักงานธุรการ	ปฏิบัติงาน	๒๑๘,๒๘๐ (๑๘,๑๘๐ X ๑๒)	-	-	๒๑๘,๒๘๐		
๒๑	นางสาวศรศมน เจริญสุลิม (นิติศาสตร์)	ศศ.บ. (นิติศาสตร์)	๓๒-๑-๐๑-๔๑๐๑๐๑-๐๐๒	เจ้าพนักงานธุรการ	ปฏิบัติงาน	๓๒-๑-๐๑-๔๑๐๑๐๑-๐๐๒	เจ้าพนักงานธุรการ	ปฏิบัติงาน	๑๖๕,๑๒๐ (๑๓,๗๖๐ X ๑๒)	-	-	๑๖๕,๑๒๐		
๒๒	นายวิรัช กิ่งแก้วกันทอง (การจัดการอุตสาหกรรม)	บธ.บ. (การจัดการอุตสาหกรรม)	๓๒-๑-๐๑-๔๘๐๕๐๑-๐๐๑	เจ้าพนักงานบังคับและบรรเทาสาธารณภัย	ชำนาญการ	๓๒-๑-๐๑-๔๘๐๕๐๑-๐๐๑	เจ้าพนักงานบังคับและบรรเทาสาธารณภัย	ชำนาญการ	๒๕๙,๔๕๐ (๒๑,๖๒๐ X ๑๒)	-	-	๒๕๙,๔๕๐		
๒๓	นายชัชวาลย์ สิ้นทอง (เทคโนโลยีอุตสาหกรรม)	พล.บ. (เทคโนโลยีอุตสาหกรรม)	๓๒-๑-๐๑-๔๘๐๕๐๑-๐๐๒	เจ้าพนักงานบังคับและบรรเทาสาธารณภัย	ชำนาญการ	๓๒-๑-๐๑-๔๘๐๕๐๑-๐๐๒	เจ้าพนักงานบังคับและบรรเทาสาธารณภัย	ชำนาญการ	๒๕๕,๒๘๐ (๒๑,๒๙๐ X ๑๒)	-	-	๒๕๕,๒๘๐		
๒๔	สุเมธังประจักษ์ น.ส.ฐิติกาภรณ์ แยมมกุลสม (ศิลปศาสตร์)	อนุปริญญา (ศิลปศาสตร์)	๑๖	เจ้าพนักงานธุรการ	สนับสนุน กลุ่มที่ ๑-๓	๑๖	เจ้าพนักงานธุรการ	สนับสนุน กลุ่มที่ ๑-๓	๒๘๐,๐๘๐ (๒๓,๓๔๐ X ๑๒)	-	-	๒๘๐,๐๘๐		
๒๕	นายธงชัย สุจินทร์ (ช่างยนต์)	ปวช. (ช่างยนต์)	๖๑	พนักงานขับเคลื่อนเครื่องจักรกลขนาดเบา	ช่าง กลุ่มที่ ๑-๓	๖๑	พนักงานขับเคลื่อนเครื่องจักรกลขนาดเบา	ช่าง กลุ่มที่ ๑-๓	๒๘๕,๕๒๐ (๒๓,๗๑๐ X ๑๒)	-	-	๒๘๕,๕๒๐		
๒๖	พนักงานจ้างตามภารกิจ นายภิตติวัฒน์ เอื้อยสกุล (บริหารธุรกิจ)	บธ.ม. (บริหารธุรกิจ)		ผู้ช่วยนักจัดการงานทั่วไป	(คุณวุฒิ)		ผู้ช่วยนักจัดการงานทั่วไป	(คุณวุฒิ)	๑๙๖,๕๖๐ (๑๖,๓๘๐ X ๑๒)	-	-	๑๙๖,๕๖๐		
๒๗	ว่างเดิม			ผู้ช่วยนักจัดการงานทั่วไป	(คุณวุฒิ)		ผู้ช่วยนักจัดการงานทั่วไป	(คุณวุฒิ)	๑๘๐,๐๐๐ (๑๕,๐๐๐ X ๑๒)	-	-	ว่างเดิม ๑๘๐,๐๐๐		
๒๘	ว่างเดิม			ผู้ช่วยนิติกร	(คุณวุฒิ)		ผู้ช่วยนิติกร	(คุณวุฒิ)	๑๘๐,๐๐๐ (๑๕,๐๐๐ X ๑๒)	-	-	ว่างเดิม ๑๘๐,๐๐๐		
๒๙	น.ส.อรุษา ปันสุวรรณ (การตลาด)	ปวส. (การตลาด)		ผู้ช่วยเจ้าพนักงานธุรการ	(คุณวุฒิ)		ผู้ช่วยเจ้าพนักงานธุรการ	(คุณวุฒิ)	๑๕๙,๔๘๐ (๑๓,๒๙๐ X ๑๒)	-	-	๑๕๙,๔๘๐		

บัญชีแสดงจัดคนลงผู้ตำแหน่งและการกำหนดเลขที่ตำแหน่งในส่วนราชการ
สำนักปลัดองค์การบริหารส่วนจังหวัด

ที่	ชื่อ - สกุล	คุณวุฒิการศึกษา	กรอบอัตรากำลังเดิม (ปรับปรุงครั้งที่ ๑)				กรอบอัตรากำลังใหม่				เงินเดือน	เงินประจำตำแหน่ง	เงินประจำตำแหน่ง		หมายเหตุ
			เลขที่ตำแหน่ง	ตำแหน่ง	ระดับ	ตำแหน่ง	ระดับ	ตำแหน่ง	เงิน	ค่าตอบแทน/เงินเพิ่มอื่นๆ					
๓๐	นายปัญญา อรรถพันธุ์	ปวส. (ช่างยนต์)	ผู้ช่วยเจ้าพนักงานป้องกันและบรรเทาสาธารณภัย	(คุณวุฒิ)	ผู้ช่วยเจ้าพนักงานป้องกันและบรรเทาสาธารณภัย	(คุณวุฒิ)	ผู้ช่วยเจ้าพนักงานป้องกันและบรรเทาสาธารณภัย	๑๕๘,๕๒๐ (๑๓,๒๑๐ X ๑๒)	-	-	๑๕๘,๕๒๐	-	๑๕๘,๕๒๐		
๓๑	นายอรรถพล พรเจริญ	ปวส. ช่างเทคนิคการผลิต	ผู้ช่วยเจ้าพนักงานป้องกันและบรรเทาสาธารณภัย	(คุณวุฒิ)	ผู้ช่วยเจ้าพนักงานป้องกันและบรรเทาสาธารณภัย	(คุณวุฒิ)	ผู้ช่วยเจ้าพนักงานป้องกันและบรรเทาสาธารณภัย	๑๕๗,๐๘๐ (๑๓,๐๙๐ X ๑๒)	-	-	๑๕๗,๐๘๐	-	๑๕๗,๐๘๐		
๓๒	นายศุภชัย พันธุ์	ปวส. (เทคนิคอุตสาหกรรม)	ผู้ช่วยเจ้าพนักงานป้องกันและบรรเทาสาธารณภัย	(คุณวุฒิ)	ผู้ช่วยเจ้าพนักงานป้องกันและบรรเทาสาธารณภัย	(คุณวุฒิ)	ผู้ช่วยเจ้าพนักงานป้องกันและบรรเทาสาธารณภัย	๑๕๗,๐๘๐ (๑๓,๐๙๐ X ๑๒)	-	-	๑๕๗,๐๘๐	-	๑๕๗,๐๘๐		
๓๓	ว่าที่ ร.ต.ปิยะ สุทธิลักษณ์	ปวส. ช่างไฟฟ้ากำลัง	ผู้ช่วยเจ้าพนักงานป้องกันและบรรเทาสาธารณภัย	(คุณวุฒิ)	ผู้ช่วยเจ้าพนักงานป้องกันและบรรเทาสาธารณภัย	(คุณวุฒิ)	ผู้ช่วยเจ้าพนักงานป้องกันและบรรเทาสาธารณภัย	๑๖๕,๗๒๐ (๑๓,๘๑๐ X ๑๒)	-	-	๑๖๕,๗๒๐	-	๑๖๕,๗๒๐		
๓๔	นายปกรณ์ฯ แจ่มโสภา	ม.๓	พนักงานขับเครื่องจักรกลขนาดกลาง	ทักษะ	พนักงานขับเครื่องจักรกลขนาดกลาง	ทักษะ	พนักงานขับเครื่องจักรกลขนาดกลาง	๒๕๑,๗๖๐ (๒๐,๙๘๐ X ๑๒)	-	-	๒๕๑,๗๖๐	-	๒๕๑,๗๖๐		
๓๕	นายพิชัย ชินชีพ	ปวช.	พนักงานขับเครื่องจักรกลขนาดกลาง	ทักษะ	พนักงานขับเครื่องจักรกลขนาดกลาง	ทักษะ	พนักงานขับเครื่องจักรกลขนาดกลาง	๑๘๐,๐๐๐ (๑๕,๐๐๐ X ๑๒)	-	-	๑๘๐,๐๐๐	-	๑๘๐,๐๐๐		
๓๖	นายเกษ พจนรังษี	ม.๖	พนักงานขับเครื่องจักรกลขนาดกลาง	ทักษะ	พนักงานขับเครื่องจักรกลขนาดกลาง	ทักษะ	พนักงานขับเครื่องจักรกลขนาดกลาง	๑๘๐,๐๐๐ (๑๕,๐๐๐ X ๑๒)	-	-	๑๘๐,๐๐๐	-	๑๘๐,๐๐๐		
๓๗	นายรุ่ง เพ็ชรงาม	-	พนักงานขับเครื่องจักรกลขนาดกลาง	ทักษะ	พนักงานขับเครื่องจักรกลขนาดกลาง	ทักษะ	พนักงานขับเครื่องจักรกลขนาดกลาง	๑๘๐,๐๐๐ (๑๕,๐๐๐ X ๑๒)	-	-	๑๘๐,๐๐๐	-	๑๘๐,๐๐๐		
๓๘	พนักงานจ้างทั่วไป นางประภา จันทร์สุตร	ม.๖	คนงานทั่วไป (บริการ)	ทั่วไป	คนงานทั่วไป (บริการ)	ทั่วไป	คนงานทั่วไป (บริการ)	๑๐๘,๐๐๐ (๙,๐๐๐ X ๑๒)	-	-	๑๐๘,๐๐๐	-	๑๐๘,๐๐๐		
๓๙	นายอนุชิต หนูบุญ	ป.๖	คนงานทั่วไป (เครื่องสูบน้ำ)	ทั่วไป	คนงานทั่วไป (เครื่องสูบน้ำ)	ทั่วไป	คนงานทั่วไป (เครื่องสูบน้ำ)	๑๐๘,๐๐๐ (๙,๐๐๐ X ๑๒)	-	-	๑๐๘,๐๐๐	-	๑๐๘,๐๐๐		
๔๐	นายอรุณ หลุมทอง	ม.๓	คนงานทั่วไป (เครื่องสูบน้ำ)	ทั่วไป	คนงานทั่วไป (เครื่องสูบน้ำ)	ทั่วไป	คนงานทั่วไป (เครื่องสูบน้ำ)	๑๐๘,๐๐๐ (๙,๐๐๐ X ๑๒)	-	-	๑๐๘,๐๐๐	-	๑๐๘,๐๐๐		
๔๑	ว่างเต็ม	-	คนงานทั่วไป (โรงปุ๋ย)	ทั่วไป	คนงานทั่วไป (โรงปุ๋ย)	ทั่วไป	คนงานทั่วไป (โรงปุ๋ย)	๑๐๘,๐๐๐ (๙,๐๐๐ X ๑๒)	-	-	๑๐๘,๐๐๐	-	๑๐๘,๐๐๐	ว่างเต็ม	

บัญชีแสดงจัดคนลงสู่ตำแหน่งและกรรทำหนดเลขที่ตำแหน่งในส่วนราชการ
สำนักงานเลขาธิการองค์การบริหารส่วนจังหวัด

ที่	ชื่อ - สกุล	คุณวุฒิ การศึกษา	กรอบอัตรากำลังเดิม (ปรับปรุงครั้งที่ ๑)				กรอบอัตรากำลังใหม่				เงินเดือน		เงินประจำตำแหน่ง		หมายเหตุ
			เลขที่ตำแหน่ง	ตำแหน่ง	ระดับ	เลขที่ตำแหน่ง	ตำแหน่ง	ระดับ	เลขที่ตำแหน่ง	ตำแหน่ง	เงินประจำตำแหน่ง	เงินค่าตอบแทน/เงินเพิ่มอื่นๆ			
๑	นางสิริกิติ์ ชูตินันท์	ร.ม. (นโยบายสาธารณสุข)	๓๒-๑-๐๒-๒๑๐๑-๐๐๗	เลขานุการองค์การบริหารส่วนจังหวัด (นักบริหารงานทั่วไป)	กลาง	๓๒-๑-๐๒-๒๑๐๑-๐๐๗	เลขานุการองค์การบริหารส่วนจังหวัด (นักบริหารงานทั่วไป)	กลาง	๖๐๘,๐๔๐ (๕๐,๖๗๐ X ๑๒)	๖๗,๒๐๐ (๕,๖๐๐ X ๑๒)	๗๔๖,๔๔๐				
๒	นางฉวีพร อึ้งเจริญกุล	ร.ม. (รัฐศาสตร์)	๓๒-๑-๐๒-๒๑๐๑-๐๐๕	หัวหน้าฝ่ายกิจการคณะผู้บริหาร (นักบริหารงานทั่วไป)	ต้น	๓๒-๑-๐๒-๒๑๐๑-๐๐๕	หัวหน้าฝ่ายกิจการคณะผู้บริหาร (นักบริหารงานทั่วไป)	ต้น	๓๙๓,๖๐๐ (ค่ากลางเงินเดือน)	๑๘,๐๐๐	๔๑๑,๖๐๐				
๓	นางสาว อังเจลิยา กุศล	ร.ม. (การปกครองท้องถิ่น)	๓๒-๑-๐๒-๒๑๐๑-๐๐๘	หน.ฝ่ายกิจการสภา (นักบริหารงานทั่วไป)	ต้น	๓๒-๑-๐๒-๒๑๐๑-๐๐๘	หน.ฝ่ายกิจการสภา (นักบริหารงานทั่วไป)	ต้น	๕๕๗,๘๘๐ (๔๖,๔๙๐ X ๑๒)	๑๘,๐๐๐	๕๗๕,๘๘๐				
๔	นางสาว อังเจลิยา กุศล	ร.ม. (รัฐศาสตร์)	๓๒-๑-๐๒-๒๑๐๑-๐๐๙	หน.ฝ่ายการประชุม (นักบริหารงานทั่วไป)	ต้น	๓๒-๑-๐๒-๒๑๐๑-๐๐๙	หน.ฝ่ายการประชุม (นักบริหารงานทั่วไป)	ต้น	๕๓๑,๓๖๐ (๔๔,๒๘๐ X ๑๒)	๑๘,๐๐๐	๕๔๙,๓๖๐				
๕	นางปิยวรรณ เจริญทอง	ศศ.บ. (การจัดการทั่วไป)	๓๒-๑-๐๒-๒๑๐๑-๐๑๐	หน.ฝ่ายตรวจสอบ ติดตาม และประเมินผล (นักบริหารงานทั่วไป)	ต้น	๓๒-๑-๐๒-๒๑๐๑-๐๑๐	หน.ฝ่ายตรวจสอบ ติดตาม และประเมินผล (นักบริหารงานทั่วไป)	ต้น	๕๓๑,๓๖๐ (๔๔,๒๘๐ X ๑๒)	๑๘,๐๐๐	๕๔๙,๓๖๐				
๖	นางรัชนี ภูพานิช	ร.ป.ม. (รัฐประศาสนศาสตร์)	๓๒-๑-๐๒-๓๑๐๑-๐๐๗	นักจัดการงานทั่วไป	ชำนาญการ	๓๒-๑-๐๒-๓๑๐๑-๐๐๗	นักจัดการงานทั่วไป	ชำนาญการ	๔๕๕,๕๒๐ (๓๗,๙๖๐ X ๑๒)	-	๔๕๕,๕๒๐				
๗	นางธนิศา เรียงทอง	ร.ป.ม. (รัฐประศาสนศาสตร์)	๓๒-๑-๐๒-๓๑๐๑-๐๐๘	นักจัดการงานทั่วไป	ชำนาญการ	๓๒-๑-๐๒-๓๑๐๑-๐๐๘	นักจัดการงานทั่วไป	ชำนาญการ	๔๖๗,๒๔๐ (๓๕,๗๗๐ X ๑๒)	-	๔๖๗,๒๔๐				
๘	นางสมณกุล เรืองชนะ	ร.ป.ม. (รัฐประศาสนศาสตร์)	๓๒-๑-๐๒-๓๑๐๑-๐๐๙	นักจัดการงานทั่วไป	ชำนาญการ	๓๒-๑-๐๒-๓๑๐๑-๐๐๙	นักจัดการงานทั่วไป	ชำนาญการ	๓๓๖,๓๖๐ (๒๘,๐๓๐ X ๑๒)	-	๓๓๖,๓๖๐				
๙	นางชรินทร์น หัสฐานกุล	บ.บ.บ. (การจัดการ)	๓๒-๑-๐๒-๓๑๐๑-๐๑๐	นักจัดการงานทั่วไป	ชำนาญการ	๓๒-๑-๐๒-๓๑๐๑-๐๑๐	นักจัดการงานทั่วไป	ชำนาญการ	๓๑๗,๕๒๐ (๒๖,๔๖๐ X ๑๒)	-	๓๑๗,๕๒๐				
๑๐	นางวันดี พึ่งพิงษ์	ร.ป.ม. (นโยบายสาธารณสุข)	๓๒-๑-๐๒-๓๑๐๑-๐๑๒	นักจัดการงานทั่วไป	ชำนาญการ	๓๒-๑-๐๒-๓๑๐๑-๐๑๒	นักจัดการงานทั่วไป	ชำนาญการ	๔๐๒,๗๒๐ (๓๓,๕๖๐ X ๑๒)	-	๔๐๒,๗๒๐				
๑๑	นางฉวีพร อึ้งเจริญกุล	ร.ป.ม. (รัฐประศาสนศาสตร์)	๓๒-๑-๐๒-๓๑๐๑-๐๑๓	นักจัดการงานทั่วไป	ชำนาญการ	๓๒-๑-๐๒-๓๑๐๑-๐๑๓	นักจัดการงานทั่วไป	ชำนาญการ	๓๙๖,๐๐๐ (๓๓,๐๐๐ X ๑๒)	-	๓๙๖,๐๐๐				
๑๒	นางสิริวิชัย พรหมบุตร	ว.ท.บ. (เทคโนโลยีอุตสาหกรรม)	๓๒-๑-๐๒-๓๑๐๑-๐๑๔	นักจัดการงานทั่วไป	ป.ก./ช.ก.	๓๒-๑-๐๒-๓๑๐๑-๐๑๔	นักจัดการงานทั่วไป	ป.ก./ช.ก.	๓๕๕,๓๒๐ (ค่ากลางเงินเดือน)	-	๓๕๕,๓๒๐				
๑๓	นางชวลิตา กิ่งศรีพิพัฒน์	ร.ป.บ. (การปกครองท้องถิ่น)	๓๒-๑-๐๒-๓๑๐๑-๐๑๕	นักจัดการงานทั่วไป	ปฏิบัติการ	๓๒-๑-๐๒-๓๑๐๑-๐๑๕	นักจัดการงานทั่วไป	ปฏิบัติการ	๒๒๒,๒๔๐ (๑๘,๕๒๐ X ๑๒)	-	๒๒๒,๒๔๐				
๑๔	นางฉวีพร อึ้งเจริญกุล	ร.ป.บ. (การปกครองท้องถิ่น)	๓๒-๑-๐๒-๓๑๐๑-๐๑๖	นักจัดการงานทั่วไป	ชำนาญการ	๓๒-๑-๐๒-๓๑๐๑-๐๑๖	นักจัดการงานทั่วไป	ชำนาญการ	๒๗๖,๙๖๐ (๒๓,๐๘๐ X ๑๒)	-	๒๗๖,๙๖๐				
๑๕	นางฉวีพร อึ้งเจริญกุล	ร.ป.บ. (การปกครองท้องถิ่น)	๓๒-๑-๐๒-๓๑๐๑-๐๑๗	นักจัดการงานทั่วไป	ป.ก./ช.ก.	๓๒-๑-๐๒-๓๑๐๑-๐๑๗	นักจัดการงานทั่วไป	ป.ก./ช.ก.	๓๕๕,๓๒๐ (ค่ากลางเงินเดือน)	-	๓๕๕,๓๒๐				

บัญชีแสดงจัดคนลงสู่ตำแหน่งและการกำหนดเลขที่ตำแหน่งในส่วนราชการ
สำนักงานเลขาธิการองค์การบริหารส่วนจังหวัด

ที่	ชื่อ - สกุล	คุณวุฒิ การศึกษา	กรอบอัตรากำลังเดิม (ปรับปรุงครั้งที่ ๑)				กรอบอัตรากำลังใหม่				เงินประจำตำแหน่ง		หมายเหตุ
			เลขที่ตำแหน่ง	ตำแหน่ง	ระดับ	เลขที่ตำแหน่ง	ตำแหน่ง	ระดับ	เงินเดือน	เงินประจำตำแหน่ง	เงินประจำตำแหน่ง/เงินเพิ่มอื่นๆ		
๑๖	ว่างเต็ม		๓๒-๑-๐๒-๓๑๐๑-๐๔๒	นักจัดการงานทั่วไป	ป.ก./ช.ก.	๓๒-๑-๐๒-๓๑๐๑-๐๔๒	นักจัดการงานทั่วไป	ป.ก./ช.ก.	๓๕๕,๓๒๐ (ค่ากลางเงินเดือน)	-	-	ว่างเต็ม ๓๕๕,๓๒๐	
๑๗	ว่างเต็ม		๓๒-๑-๐๒-๔๑๐๑-๐๐๔	เจ้าพนักงานธุรการ	ป.ง./ช.ง.	๓๒-๑-๐๒-๔๑๐๑-๐๐๔	เจ้าพนักงานธุรการ	ป.ง./ช.ง.	๒๙๗,๙๐๐ (ค่ากลางเงินเดือน)	-	-	ว่างเต็ม ๒๙๗,๙๐๐	
๑๘	ว่างเต็ม		๓๒-๑-๐๒-๔๑๐๑-๐๐๕	เจ้าพนักงานธุรการ	ป.ง./ช.ง.	๓๒-๑-๐๒-๔๑๐๑-๐๐๕	เจ้าพนักงานธุรการ	ป.ง./ช.ง.	๒๙๗,๙๐๐ (ค่ากลางเงินเดือน)	-	-	ว่างเต็ม ๒๙๗,๙๐๐	
๑๙	ว่างเต็ม		๓๒-๑-๐๒-๔๑๐๑-๐๒๑	เจ้าพนักงานธุรการ	ป.ง./ช.ง.	๓๒-๑-๐๒-๔๑๐๑-๐๒๑	เจ้าพนักงานธุรการ	ป.ง./ช.ง.	๒๙๗,๙๐๐ (ค่ากลางเงินเดือน)	-	-	ว่างเต็ม ๒๙๗,๙๐๐	
๒๐	พนักงานจ้างตามภารกิจ น.ส.ภพพร นิตชาติ	ศ.บ. (อุตสาหกรรมท่องเที่ยว)		ผู้ช่วยนักจัดการงานทั่วไป	(คุณวุฒิ)		ผู้ช่วยนักจัดการงานทั่วไป	(คุณวุฒิ)	๑๙๖,๕๖๐ (๑๖,๓๘๐ X ๑๒)	-	-	๑๙๖,๕๖๐	
๒๑	น.ส.พิชชภา เปียทอง	บ.บ. (การบัญชี)		ผู้ช่วยนักจัดการงานทั่วไป	(คุณวุฒิ)		ผู้ช่วยนักจัดการงานทั่วไป	(คุณวุฒิ)	๑๙๖,๕๖๐ (๑๖,๓๘๐ X ๑๒)	-	-	๑๙๖,๕๖๐	
๒๒	นายวรินทร์ พงษ์รังษี	บ.บ. (การจัดการทั่วไป)		ผู้ช่วยนักจัดการงานทั่วไป	(คุณวุฒิ)		ผู้ช่วยนักจัดการงานทั่วไป	(คุณวุฒิ)	๒๔๘,๕๒๐ (๒๐,๗๑๐ X ๑๒)	-	-	๒๔๘,๕๒๐	
๒๓	น.ส.สุภารัตน์ สัตยเชษฐ์	ศ.บ. (ภาษาอังกฤษ)		ผู้ช่วยนักจัดการงานทั่วไป	(คุณวุฒิ)		ผู้ช่วยนักจัดการงานทั่วไป	(คุณวุฒิ)	๑๙๘,๔๘๐ (๑๖,๕๔๐ X ๑๒)	-	-	๑๙๘,๔๘๐	
๒๔	นายเอกสิทธิ์ จงเสถียร	บ.บ. (การจัดการ)		ผู้ช่วยนักจัดการงานทั่วไป	(คุณวุฒิ)		ผู้ช่วยนักจัดการงานทั่วไป	(คุณวุฒิ)	๑๙๔,๗๖๐ (๑๖,๒๓๐ X ๑๒)	-	-	๑๙๔,๗๖๐	
๒๕	ว่างเต็ม			ผู้ช่วยนักจัดการงานทั่วไป	(คุณวุฒิ)		ผู้ช่วยนักจัดการงานทั่วไป	(คุณวุฒิ)	๑๘๐,๐๐๐ (๑๕,๐๐๐ X ๑๒)	-	-	ว่างเต็ม ๑๘๐,๐๐๐	
๒๖	ว่างเต็ม			ผู้ช่วยนักจัดการงานทั่วไป	(คุณวุฒิ)		ผู้ช่วยนักจัดการงานทั่วไป	(คุณวุฒิ)	๑๘๐,๐๐๐ (๑๕,๐๐๐ X ๑๒)	-	-	ว่างเต็ม ๑๘๐,๐๐๐	
๒๗	พนักงานจ้างทั่วไป น.ส.วิไลพร จิระธรรมสกุล	-		คนงานทั่วไป (บริการ) คนพิการ	ทั่วไป		คนงานทั่วไป (บริการ) คนพิการ	ทั่วไป	๑๐๘,๐๐๐ (๙,๐๐๐ X ๑๒)	-	-	๑๐๘,๐๐๐	
๒๘	นายอนนต์ ใจมาตุ่น	-		คนงานทั่วไป (บริการ) คนพิการ	ทั่วไป		คนงานทั่วไป (บริการ) คนพิการ	ทั่วไป	๑๐๘,๐๐๐ (๙,๐๐๐ X ๑๒)	-	-	๑๐๘,๐๐๐	

บัญชีแสดงจัดคนลงสู่ตำแหน่งและการกำหนดเลขที่ตำแหน่งในส่วนราชการ
กองยุทธศาสตร์และงบประมาณ

ที่	ชื่อ - สกุล	คุณวุฒิ การศึกษา	กรอบอัตรากำลังเดิม (ปรับปรุงครั้งที่ ๑)			กรอบอัตรากำลังใหม่			เงินเดือน	เงินประจำตำแหน่ง		เงินเพิ่มเติมฯ	หมายเหตุ
			เลขที่ตำแหน่ง	ตำแหน่ง	ระดับ	เลขที่ตำแหน่ง	ตำแหน่ง	ระดับ		เงินประจำตำแหน่ง	เงินเพิ่มเติมฯ		
๑	น.ส.อินวิไล ภาณุแก้ว	ศศ.ม. (รัฐศาสตร์)	๓๒-๑-๐๗-๒๑๐๑-๐๑๑	ผอ.กองยุทธศาสตร์และงบประมาณ (นักบริหารงานทั่วไป)	กลาง	๓๒-๑-๐๗-๒๑๐๑-๐๑๑	ผอ.กองยุทธศาสตร์และงบประมาณ (นักบริหารงานทั่วไป)	กลาง	๕๕๗,๙๖๐ (๔๙,๘๓๐ X ๑๒)	๖๗,๒๐๐ (๕,๖๐๐ X ๑๒)	๖๗,๒๐๐ (๕,๖๐๐ X ๑๒)	๗๒๒,๓๖๐	
๒	น.ส.ณัฐมล สุขภักดิ์	บ.บ.บ. (การบัญชี)	๓๒-๑-๐๗-๒๑๐๑-๐๑๒	หน.ฝ่ายงบประมาณและเงินอุดหนุน (นักบริหารงานทั่วไป)	ต้น	๓๒-๑-๐๗-๒๑๐๑-๐๑๒	หน.ฝ่ายงบประมาณและเงินอุดหนุน (นักบริหารงานทั่วไป)	ต้น	๓๐๕,๖๔๐ (๒๕,๔๗๐ X ๑๒)	๑๘,๐๐๐ (๑,๕๐๐ X ๑๒)	-	๓๒๓,๖๔๐	
๓	น.ส.นุจรีย์ ศึกษาชาติ	บ.บ.บ. (การจัดการทั่วไป)	๓๒-๑-๐๗-๒๑๐๑-๐๑๓	หน.ฝ่ายยุทธศาสตร์และแผนงาน (นักบริหารงานทั่วไป)	ต้น	๓๒-๑-๐๗-๒๑๐๑-๐๑๓	หน.ฝ่ายยุทธศาสตร์และแผนงาน (นักบริหารงานทั่วไป)	ต้น	๕๒๙,๒๔๐ (๓๗,๗๖๐ X ๑๒)	๑๘,๐๐๐ (๑,๕๐๐ X ๑๒)	-	๕๔๗,๒๔๐	
๔	นายวัฒน์ ช่างโรจน์	ศศ.บ. (รัฐศาสตร์)	๓๒-๑-๐๗-๒๑๐๑-๐๐๖	หัวหน้าฝ่ายประชาสัมพันธ์ (นักบริหารงานทั่วไป)	ต้น	๓๒-๑-๐๗-๒๑๐๑-๐๐๖	หัวหน้าฝ่ายประชาสัมพันธ์ (นักบริหารงานทั่วไป)	ต้น	๔๐๒,๗๒๐ (๓๓,๕๖๐ X ๑๒)	๑๘,๐๐๐ (๑,๕๐๐ X ๑๒)	-	๔๒๐,๗๒๐	
๕	น.ส.ประพัฒน์สอน ศรีสันต์	ศศ.บ. (รัฐศาสตร์)	๓๒-๑-๐๗-๒๑๐๑-๐๑๕	หน.ฝ่ายตรวจติดตามและประเมินผล (นักบริหารงานทั่วไป)	ต้น	๓๒-๑-๐๗-๒๑๐๑-๐๑๕	หน.ฝ่ายตรวจติดตามและประเมินผล (นักบริหารงานทั่วไป)	ต้น	๔๐๘,๓๒๐ (๓๔,๑๑๐ X ๑๒)	๑๘,๐๐๐ (๑,๕๐๐ X ๑๒)	-	๔๒๖,๓๒๐	
๖	นายพิชัย ชุตินะวีระกุล	ร.บ.ม. (การปกครองท้องถิ่น)	๓๒-๑-๐๗-๒๑๐๑-๐๑๕	หน.ฝ่ายสถิติข้อมูลและสารสนเทศ (นักบริหารงานทั่วไป)	ต้น	๓๒-๑-๐๗-๒๑๐๑-๐๑๕	หน.ฝ่ายสถิติข้อมูลและสารสนเทศ (นักบริหารงานทั่วไป)	ต้น	๔๔๘,๕๒๐ (๓๗,๔๑๐ X ๑๒)	๑๘,๐๐๐ (๑,๕๐๐ X ๑๒)	-	๔๖๖,๕๒๐	
๗	น.ส.ชฎิยา มະဂูอินทร์	ศศ.ม. (รัฐศาสตร์)	๓๒-๑-๐๗-๒๑๐๑-๐๑๘	นักจัดการงานทั่วไป	ชำนาญการ	๓๒-๑-๐๗-๒๑๐๑-๐๑๘	นักจัดการงานทั่วไป	ชำนาญการ	๕๒๒,๙๖๐ (๔๓,๕๘๐ X ๑๒)	-	-	๕๒๒,๙๖๐	
๘	น.ส.ศศิภัณี วงษ์ชาญ	ร.บ.ม. (รัฐศาสตร์)	๓๒-๑-๐๗-๒๑๐๑-๐๑๑	นักจัดการงานทั่วไป	ชำนาญการ	๓๒-๑-๐๗-๒๑๐๑-๐๑๑	นักจัดการงานทั่วไป	ชำนาญการ	๔๐๒,๗๒๐ (๓๓,๕๖๐ X ๑๒)	-	-	๔๐๒,๗๒๐	
๙	น.ส.ศุภรัตน์ รักถิ่นเกิด	ศศ.ม. (รัฐศาสตร์)	๓๒-๑-๐๗-๒๑๐๓-๐๐๑	นักวิเคราะห์นโยบายและแผน	ปฏิบัติการ	๓๒-๑-๐๗-๒๑๐๓-๐๐๑	นักวิเคราะห์นโยบายและแผน	ปฏิบัติการ	๒๒๒,๒๔๐ (๑๘,๕๒๐ X ๑๒)	-	-	๒๒๒,๒๔๐	
๑๐	น.ส.นันทพัทธ์ โตสกุล	ร.บ.ม. (รัฐประศาสนศาสตร์)	๓๒-๑-๐๗-๒๑๐๓-๐๐๒	นักวิเคราะห์นโยบายและแผน	ชำนาญการ	๓๒-๑-๐๗-๒๑๐๓-๐๐๒	นักวิเคราะห์นโยบายและแผน	ชำนาญการ	๓๐๕,๖๔๐ (๒๕,๔๗๐ X ๑๒)	-	-	๓๐๕,๖๔๐	
๑๑	นางอนุภาพ บุญโพธิ์ทอง	ร.บ.ม. (รัฐประศาสนศาสตร์)	๓๒-๑-๐๗-๒๑๐๓-๐๐๓	นักวิเคราะห์นโยบายและแผน	ชำนาญการ	๓๒-๑-๐๗-๒๑๐๓-๐๐๓	นักวิเคราะห์นโยบายและแผน	ชำนาญการ	๓๘๘,๔๐๐ (๓๒,๔๕๐ X ๑๒)	-	-	๓๘๘,๔๐๐	
๑๒	น.ส.พิภักดิ์ ศรีกลิ่น	ศศ.บ. (นิติศาสตร์)	๓๒-๑-๐๗-๒๑๐๓-๐๐๔	นักวิเคราะห์นโยบายและแผน	ชำนาญการ	๓๒-๑-๐๗-๒๑๐๓-๐๐๔	นักวิเคราะห์นโยบายและแผน	ชำนาญการ	๓๒๒,๖๔๐ (๒๖,๘๘๐ X ๑๒)	-	-	๓๒๒,๖๔๐	
๑๓	นายเฉลิมชัย สุระนิล	ศศ.บ. (เศรษฐศาสตร์ธุรกิจ)	๓๒-๑-๐๗-๒๑๐๓-๐๐๕	นักวิเคราะห์นโยบายและแผน	ชำนาญการ	๓๒-๑-๐๗-๒๑๐๓-๐๐๕	นักวิเคราะห์นโยบายและแผน	ชำนาญการ	๓๒๕,๗๖๐ (๒๗,๑๔๐ X ๑๒)	-	-	๓๒๕,๗๖๐	
๑๔	นายวีระชัย ตาสว่าง	ศศ.ม. (รัฐประศาสนศาสตร์)	๓๒-๑-๐๗-๒๑๐๓-๐๐๖	นักวิเคราะห์นโยบายและแผน	ชำนาญการ	๓๒-๑-๐๗-๒๑๐๓-๐๐๖	นักวิเคราะห์นโยบายและแผน	ชำนาญการ	๓๒๓,๗๖๐ (๒๖,๙๘๐ X ๑๒)	-	-	๓๒๓,๗๖๐	
๑๕	นางสาวจรัสพร จำปาพิพย์	บ.บ.บ. (การจัดการทั่วไป)	๓๒-๑-๐๗-๒๑๐๓-๐๐๗	นักวิเคราะห์นโยบายและแผน	ชำนาญการ	๓๒-๑-๐๗-๒๑๐๓-๐๐๗	นักวิเคราะห์นโยบายและแผน	ชำนาญการ	๓๘๖,๕๒๐ (๓๒,๘๘๐ X ๑๒)	-	-	๓๘๖,๕๒๐	
๑๖	น.ส.สิริมา พงษ์บุผา	ร.บ.ม. (รัฐศาสตร์)	๓๒-๑-๐๗-๒๑๐๓-๐๐๘	นักวิเคราะห์นโยบายและแผน	ชำนาญการ	๓๒-๑-๐๗-๒๑๐๓-๐๐๘	นักวิเคราะห์นโยบายและแผน	ชำนาญการ	๓๙๖,๐๐๐ (๓๓,๐๐๐ X ๑๒)	-	-	๓๙๖,๐๐๐	

บัญชีแสดงจัดคนลงสู่ตำแหน่งและการกำหนดเลขที่ตำแหน่งในส่วนราชการ
กองยุทธศาสตร์และงบประมาณ

ที่	ชื่อ - สกุล	คุณวุฒิ การศึกษา	กรอบอัตรากำลังเดิม (ปรับปรุงครั้งที่ ๑)				กรอบอัตรากำลังใหม่				เงินเดือน	เงินประจำตำแหน่ง		หมายเหตุ
			เลขที่ตำแหน่ง	ตำแหน่ง	ระดับ	เลขที่ตำแหน่ง	ตำแหน่ง	ระดับ	เงินประจำตำแหน่ง	เงินค่าตอบแทน/เงินเพิ่มอื่นๆ				
๑๗	ว่างเต็ม		๓๒-๑-๐๗-๓๑๐๓-๐๐๔	นักวิเคราะห์นโยบายและแผน	ปก./ชก.	๓๒-๑-๐๗-๓๑๐๓-๐๐๔	นักวิเคราะห์นโยบายและแผน	ปก./ชก.	๓๕๕,๓๒๐ (ค่ากลางเงินเดือน)	-	-	ว่างเต็ม ๓๕๕,๓๒๐		
๑๘	ว่างเต็ม		๓๒-๑-๐๗-๓๑๐๓-๐๑๐	นักวิเคราะห์นโยบายและแผน	ปก./ชก.	๓๒-๑-๐๗-๓๑๐๓-๐๑๐	นักวิเคราะห์นโยบายและแผน	ปก./ชก.	๓๕๕,๓๒๐ (ค่ากลางเงินเดือน)	-	-	ว่างเต็ม ๓๕๕,๓๒๐		
๑๙	ว่างเต็ม		๓๒-๑-๐๗-๓๑๐๓-๐๑๑	นักวิเคราะห์นโยบายและแผน	ปก./ชก.	๓๒-๑-๐๗-๓๑๐๓-๐๑๑	นักวิเคราะห์นโยบายและแผน	ปก./ชก.	๓๕๕,๓๒๐ (ค่ากลางเงินเดือน)	-	-	ว่างเต็ม ๓๕๕,๓๒๐		
๒๐	นายทัศนัย ไน้เป็น	วท.บ. (คอมพิวเตอร์)	๓๒-๑-๐๗-๓๑๐๖-๐๐๑	นักวิชาการคอมพิวเตอร์	ชำนาญการ	๓๒-๑-๐๗-๓๑๐๖-๐๐๑	นักวิชาการคอมพิวเตอร์	ชำนาญการ	๓๖๙,๕๕๐ (๓๐,๗๙๐ X ๑๒)	-	-	ว่างเต็ม ๓๖๙,๕๕๐		
๒๑	นายพีรภัก พูลสวัสดิ์	บธ.บ. (คอมพิวเตอร์ธุรกิจ)	๓๒-๑-๐๗-๓๑๐๖-๐๐๒	นักวิชาการคอมพิวเตอร์	ปฏิบัติการ	๓๒-๑-๐๗-๓๑๐๖-๐๐๒	นักวิชาการคอมพิวเตอร์	ปฏิบัติการ	๒๑๐,๕๕๐ (๑๗,๕๔๐ X ๑๒)	-	-	ว่างเต็ม ๒๑๐,๕๕๐		
๒๒	ว่างเต็ม		๓๒-๑-๐๗-๓๑๐๖-๐๐๓	นักวิชาการคอมพิวเตอร์	ปก./ชก.	๓๒-๑-๐๗-๓๑๐๖-๐๐๓	นักวิชาการคอมพิวเตอร์	ปก./ชก.	๓๕๕,๓๒๐ (ค่ากลางเงินเดือน)	-	-	ว่างเต็ม ๓๕๕,๓๒๐		
๒๓	ว่างเต็ม		๓๒-๑-๐๗-๓๑๐๖-๐๐๔	นักวิชาการคอมพิวเตอร์	ปก./ชก.	๓๒-๑-๐๗-๓๑๐๖-๐๐๔	นักวิชาการคอมพิวเตอร์	ปก./ชก.	๓๕๕,๓๒๐ (ค่ากลางเงินเดือน)	-	-	ว่างเต็ม ๓๕๕,๓๒๐		
๒๔	น.ส.นารวรรณ นามแถมทอง	ร.บ.ม. (รัฐประศาสนศาสตร์)	๓๒-๑-๐๗-๓๑๐๑-๐๐๑	นักประชาสัมพันธ์	ชำนาญการ	๓๒-๑-๐๗-๓๑๐๑-๐๐๑	นักประชาสัมพันธ์	ชำนาญการ	๔๑๖,๑๖๐ (๓๔,๖๘๐ X ๑๒)	-	-	ว่างเต็ม ๔๑๖,๑๖๐		
๒๕	ว่างเต็ม		๓๒-๑-๐๗-๓๑๐๑-๐๐๒	นักประชาสัมพันธ์	ปก./ชก.	๓๒-๑-๐๗-๓๑๐๑-๐๐๒	นักประชาสัมพันธ์	ปก./ชก.	๓๕๕,๓๒๐ (ค่ากลางเงินเดือน)	-	-	ว่างเต็ม ๓๕๕,๓๒๐		
๒๖	น.ส.สายสมร ทอมมาก	ปวส. คอมพิวเตอร์ อนุปริญญา (คอมพิวเตอร์)	๓๒-๑-๐๗-๔๑๐๑-๐๐๖	เจ้าพนักงานธุรการ	ชำนาญงาน	๓๒-๑-๐๗-๔๑๐๑-๐๐๖	เจ้าพนักงานธุรการ	ชำนาญงาน	๒๕๙,๕๕๐ (๒๑,๖๒๐ X ๑๒)	-	-	ว่างเต็ม ๒๕๙,๕๕๐		
๒๗	นายสุรัตน์ สุวิชัย	-	๓๒-๑-๐๗-๔๑๐๑-๐๐๗	เจ้าพนักงานธุรการ	ชำนาญงาน	๓๒-๑-๐๗-๔๑๐๑-๐๐๗	เจ้าพนักงานธุรการ	ชำนาญงาน	๔๐๖,๕๕๐ (๓๔,๖๘๐ X ๑๒)	-	-	ว่างเต็ม ๔๐๖,๕๕๐		
๒๘	ว่างเต็ม		๓๒-๑-๐๗-๔๑๐๑-๐๑๒	เจ้าพนักงานธุรการ	ป.ง./ช.ง.	๓๒-๑-๐๗-๔๑๐๑-๐๑๒	เจ้าพนักงานธุรการ	ป.ง./ช.ง.	๒๕๗,๙๐๐ (ค่ากลางเงินเดือน)	-	-	ว่างเต็ม ๒๕๗,๙๐๐		
๒๙	พนักงานจ้างตามภารกิจ ว่างเต็ม			ผู้ช่วยนักจัดการงานทั่วไป	(คุณวุฒิ)		ผู้ช่วยนักจัดการงานทั่วไป	(คุณวุฒิ)	๑๘๐,๐๐๐ (๑๕,๐๐๐ X ๑๒)	-	-	ว่างเต็ม ๑๘๐,๐๐๐		
๓๐	น.ส.พรพรองษา สุขวัตร	บธ.บ. (การบริหารทรัพยากรมนุษย์)		ผ.ช.นักวิเคราะห์นโยบายและแผน	(คุณวุฒิ)		ผ.ช.นักวิเคราะห์นโยบายและแผน	(คุณวุฒิ)	๑๙๖,๕๖๐ (๑๖,๓๘๐ X ๑๒)	-	-	ว่างเต็ม ๑๙๖,๕๖๐		
๓๑	น.ส.โชติยา ชูติธินทร์	บธ.บ. (การจัดการทั่วไป)		ผ.ช.นักวิเคราะห์นโยบายและแผน	(คุณวุฒิ)		ผ.ช.นักวิเคราะห์นโยบายและแผน	(คุณวุฒิ)	๑๙๖,๕๖๐ (๑๖,๓๘๐ X ๑๒)	-	-	ว่างเต็ม ๑๙๖,๕๖๐		

บัญชีแสดงจัดคนลงสู่ตำแหน่งและการกำหนดเลขที่ตำแหน่งในส่วนราชการ

กองยุทธศาสตร์และงบประมาณ

ที่	ชื่อ - สกุล	คุณวุฒิการศึกษา	กรอบอัตรากำลังเดิม (ปรับปรุงครั้งที่ ๑)			กรอบอัตรากำลังใหม่			เงินเดือน	เงินประจำตำแหน่ง	เงิน	หมายเหตุ
			เลขที่ตำแหน่ง	ตำแหน่ง	ระดับ	เลขที่ตำแหน่ง	ตำแหน่ง	ระดับ				
๓๒	ว่างเต็ม			ผ.ช.นักวิเคราะห์นโยบายและแผน	(คุณวุฒิ)		ผ.ช.นักวิเคราะห์นโยบายและแผน	(คุณวุฒิ)	๑๘๐,๐๐๐ (๑๕,๐๐๐ X ๑๒)	-	-	ว่างเต็ม ๑๘๐,๐๐๐
๓๓	ว่างเต็ม			ผ.ช.นักวิเคราะห์นโยบายและแผน	(คุณวุฒิ)		ผ.ช.นักวิเคราะห์นโยบายและแผน	(คุณวุฒิ)	๑๘๐,๐๐๐ (๑๕,๐๐๐ X ๑๒)	-	-	ว่างเต็ม ๑๘๐,๐๐๐
๓๔	ว่างเต็ม			ผ.ช.นักวิเคราะห์นโยบายและแผน	(คุณวุฒิ)		ผ.ช.นักวิเคราะห์นโยบายและแผน	(คุณวุฒิ)	๑๘๐,๐๐๐ (๑๕,๐๐๐ X ๑๒)	-	-	ว่างเต็ม ๑๘๐,๐๐๐
๓๕	นายวีรวิทย์ สวงนสุข	บ.บ. (เทคโนโลยีสารสนเทศธุรกิจ)		ผู้ช่วยนักวิชาการคอมพิวเตอร์	(คุณวุฒิ)		ผู้ช่วยนักวิชาการคอมพิวเตอร์	(คุณวุฒิ)	๑๘๐,๐๐๐ (๑๕,๐๐๐ X ๑๒)	-	-	๑๘๐,๐๐๐
๓๖	นายอนันท์ พึ่งสัตตา	วท.บ. (เทคโนโลยีสารสนเทศ)		ผู้ช่วยนักวิชาการคอมพิวเตอร์	(คุณวุฒิ)		ผู้ช่วยนักวิชาการคอมพิวเตอร์	(คุณวุฒิ)	๑๘๐,๐๐๐ (๑๕,๐๐๐ X ๑๒)	-	-	๑๘๐,๐๐๐
๓๗	นายบุญอยู่โรจน์ สร้อยสน	บ.บ. (เทคโนโลยีสารสนเทศ)		ผู้ช่วยนักวิชาการคอมพิวเตอร์	(คุณวุฒิ)		ผู้ช่วยนักวิชาการคอมพิวเตอร์	(คุณวุฒิ)	๑๘๐,๐๐๐ (๑๕,๐๐๐ X ๑๒)	-	-	๑๘๐,๐๐๐
๓๘	น.ส.วิลาสินี เกิดจินดา	วท.บ. (เทคโนโลยีสารสนเทศ)		ผู้ช่วยนักวิชาการคอมพิวเตอร์	(คุณวุฒิ)		ผู้ช่วยนักวิชาการคอมพิวเตอร์	(คุณวุฒิ)	๑๘๐,๐๐๐ (๑๕,๐๐๐ X ๑๒)	-	-	๑๘๐,๐๐๐
๓๙	นายนพพล บุญธนิมิตร	บ.บ. (การตลาด)		ผู้ช่วยนักประชาสัมพันธ์	(คุณวุฒิ)		ผู้ช่วยนักประชาสัมพันธ์	(คุณวุฒิ)	๒๕๕,๙๖๐ (๒๑,๓๓๐ X ๑๒)	-	-	๒๕๕,๙๖๐
๔๐	นายเจษฎา นงงาม	น.ศ.บ. (การจัดการโฆษณา)		ผู้ช่วยนักประชาสัมพันธ์	(คุณวุฒิ)		ผู้ช่วยนักประชาสัมพันธ์	(คุณวุฒิ)	๒๕๕,๙๖๐ (๒๑,๓๓๐ X ๑๒)	-	-	๒๕๕,๙๖๐
๔๑	นางสาวกนกลักษณ์ อินทร์ใจเอื้อ	ศ.บ. (เศรษฐศาสตร์ธุรกิจ)		ผู้ช่วยนักประชาสัมพันธ์	(คุณวุฒิ)		ผู้ช่วยนักประชาสัมพันธ์	(คุณวุฒิ)	๒๕๕,๙๖๐ (๒๑,๓๓๐ X ๑๒)	-	-	๒๕๕,๙๖๐
๔๒	น.ส.ภพพร ดิเลศ	บ.บ. (การตลาด)		ผู้ช่วยนักประชาสัมพันธ์	(คุณวุฒิ)		ผู้ช่วยนักประชาสัมพันธ์	(คุณวุฒิ)	๒๕๕,๙๖๐ (๒๑,๓๓๐ X ๑๒)	-	-	๒๕๕,๙๖๐
๔๓	น.ส.กัญฉันท พยัฆโช	ศ.ช.บ. (เทคโนโลยีทางการศึกษา)		ผู้ช่วยนักประชาสัมพันธ์	(คุณวุฒิ)		ผู้ช่วยนักประชาสัมพันธ์	(คุณวุฒิ)	๒๕๕,๙๖๐ (๒๑,๓๓๐ X ๑๒)	-	-	๒๕๕,๙๖๐
๔๔	นางวันดี มานเสถียร	ปว.ส. (การตลาด)		ผู้ช่วยเจ้าพนักงานประชาสัมพันธ์	(คุณวุฒิ)		ผู้ช่วยเจ้าพนักงานประชาสัมพันธ์	(คุณวุฒิ)	๑๗๐,๕๒๐ (๑๔,๒๑๐ X ๑๒)	-	-	๑๗๐,๕๒๐
๔๕	ว่างเต็ม			ผ.ช.เจ้าพนักงานธุรการ	(คุณวุฒิ)		ผ.ช.เจ้าพนักงานธุรการ	(คุณวุฒิ)	๑๓๘,๐๐๐ (๑๑,๕๐๐ X ๑๒)	-	-	ว่างเต็ม ๑๓๘,๐๐๐

บัญชีแสดงจัดคนลงตำแหน่งและการกำหนดเลขที่ตำแหน่งในส่วนราชการ

กองคลัง

ที่	ชื่อ - สกุล	คุณวุฒิการศึกษา	กรอบอัตรากำหนดเดิม (ปรับปรุงครั้งที่ ๑)		กรอบอัตรากำหนดใหม่		เงินเดือน	เงินประจำตำแหน่ง		หมายเหตุ
			เลขที่ตำแหน่ง	ตำแหน่ง	ระดับ	เลขที่ตำแหน่ง		ตำแหน่ง	ระดับ	
๑	ว่างเต็ม	-	๓๒-๑-๐๔-๒๑๐๒-๐๐๑	ผ.กองคลัง (นักบริหารงานการคลัง)	กลาง	๓๒-๑-๐๔-๒๑๐๒-๐๐๑	๕๓๘,๒๐๐ (ค่ากลางเงินเดือน)	๒๗,๒๐๐	๒๗,๒๐๐	ว่างเต็ม
๒	นางอุษณี จงจิระ	ศ.บ. (การจัดการทั่วไป)	๓๒-๑-๐๔-๒๑๐๒-๐๐๒	หน.ฝ่ายการเงินและบัญชี (นักบริหารงานการคลัง)	ต้น	๓๒-๑-๐๔-๒๑๐๒-๐๐๒	๒๑๘,๒๔๐ (๕๑,๕๐๐ X ๑๒)	๑๘,๐๐๐	(๕,๖๐๐ X ๑๒)	๒๗๒,๒๔๐
๓	นางพิมพ์พิชชา พรชัยเอก	ศ.บ. (เศรษฐศาสตร์)	๓๒-๑-๐๔-๒๑๐๒-๐๐๓	หน.ฝ่ายบริหารงานคลัง (นักบริหารงานการคลัง)	ต้น	๓๒-๑-๐๔-๒๑๐๒-๐๐๓	๕๕๓,๗๖๐ (๔๙,๕๘๐ X ๑๒)	๑๘,๐๐๐	(๑,๕๐๐ X ๑๒)	๖๑๑,๗๖๐
๔	ว่างเต็ม	-	๓๒-๑-๐๔-๒๑๐๒-๐๐๔	หน.ฝ่ายเร่งรัด และจัดเก็บรายได้ (นักบริหารงานการคลัง)	ต้น	๓๒-๑-๐๔-๒๑๐๒-๐๐๔	๓๙๓,๖๐๐ (ค่ากลางเงินเดือน)	๑๘,๐๐๐	-	ว่างเต็ม
๕	ว่างเต็ม	-	๓๒-๑-๐๔-๒๑๐๒-๐๐๕	หน.ฝ่ายผลประโยชน์และกิจการพาณิชย์ (นักบริหารงานการคลัง)	ต้น	๓๒-๑-๐๔-๒๑๐๒-๐๐๕	๓๙๓,๖๐๐ (ค่ากลางเงินเดือน)	๑๘,๐๐๐	-	ว่างเต็ม
๖	นางพิงฉิมภัท มีพลกิจ	ศ.บ. (การจัดการทั่วไป)	๓๒-๑-๐๔-๓๑๐๑-๐๑๙	นักจัดการงานทั่วไป	ชำนาญการ	๓๒-๑-๐๔-๓๑๐๑-๐๑๙	๔๒๒,๖๔๐ (๓๕,๒๒๐ X ๑๒)	-	-	๒๙๗,๔๒๐
๗	น.ส.อภิญญา จันทศักดิ์	บ.บ. (การบัญชี)	๓๒-๑-๐๔-๓๒๐๑-๐๐๑	นักวิชาการเงินและบัญชี	ชำนาญการ	๓๒-๑-๐๔-๓๒๐๑-๐๐๑	๒๙๓,๘๘๐ (๒๔,๔๙๐ X ๑๒)	-	-	๒๖๙,๓๙๐
๘	น.ส.จุฑามาศ แสงสร้อย	บ.บ. (การบัญชี)	๓๒-๑-๐๔-๓๒๐๑-๐๐๒	นักวิชาการเงินและบัญชี	ปฏิบัติการ	๓๒-๑-๐๔-๓๒๐๑-๐๐๒	๒๒๕,๗๖๐ (๒๒,๘๘๐ X ๑๒)	-	-	๒๐๒,๘๘๐
๙	นางปณรดา สังข์ประไพ	บ.บ. (การบัญชี)	๓๒-๑-๐๔-๓๒๐๑-๐๐๓	นักวิชาการเงินและบัญชี	ชำนาญการ	๓๒-๑-๐๔-๓๒๐๑-๐๐๓	๔๐๘,๓๒๐ (๓๔,๑๑๐ X ๑๒)	-	-	๓๖๘,๒๒๐
๑๐	นางจุฑามาศ รัตนไชย	บ.บ. (การจัดการทั่วไป)	๓๒-๑-๐๔-๓๒๐๑-๐๐๔	นักวิชาการเงินและบัญชี	ชำนาญการ	๓๒-๑-๐๔-๓๒๐๑-๐๐๔	๕๓๑,๓๖๐ (๔๕,๒๘๐ X ๑๒)	-	-	๔๘๖,๐๘๐
๑๑	นางธีรพร กองทิพย์	บ.บ. (การบัญชี)	๓๒-๑-๐๔-๓๒๐๒-๐๐๑	นักวิชาการคลัง	ชำนาญการ	๓๒-๑-๐๔-๓๒๐๒-๐๐๑	๓๖๘,๕๘๐ (๓๐,๗๕๐ X ๑๒)	-	-	๓๓๗,๘๓๐
๑๒	น.ส.สิริยุญา น้อยโสภณ	บ.บ. (การบัญชี)	๓๒-๑-๐๔-๓๒๐๒-๐๐๒	นักวิชาการคลัง	ปฏิบัติการ	๓๒-๑-๐๔-๓๒๐๒-๐๐๒	๒๖๘,๕๘๐ (๒๘,๕๖๐ X ๑๒)	-	-	๒๓๙,๐๒๐
๑๓	นางนันทน์พร ขอมเส็ก	น.บ. (กฎหมาย)	๓๒-๑-๐๔-๓๒๐๒-๐๐๓	นักวิชาการคลัง	ปฏิบัติการ	๓๒-๑-๐๔-๓๒๐๒-๐๐๓	๒๐๗,๕๘๐ (๑๗,๒๙๐ X ๑๒)	-	-	๑๙๐,๒๙๐
๑๔	นางปิ่นติดา ภูมาศ	บ.บ. (การบัญชี)	๓๒-๑-๐๔-๓๒๐๒-๐๐๔	นักวิชาการคลัง	ชำนาญการ	๓๒-๑-๐๔-๓๒๐๒-๐๐๔	๓๒๒,๗๒๐ (๒๘,๕๖๐ X ๑๒)	-	-	๒๙๔,๑๘๐
๑๕	ว่างเต็ม	-	๓๒-๑-๑๒-๒๒๐๒-๐๐๕	นักวิชาการคลัง	ป.ก./ช.ก.	๓๒-๑-๐๔-๒๒๐๒-๐๐๕	๓๕๕,๒๒๐ (ค่ากลางเงินเดือน)	-	-	ปรับเกษียณ
๑๖	นางปริยา นุชยวง	บ.บ. (การจัดการทั่วไป)	๓๒-๑-๐๔-๓๒๐๓-๐๐๑	นักวิชาการจัดเก็บรายได้	ชำนาญการ	๓๒-๑-๐๔-๓๒๐๓-๐๐๑	๕๔๘,๘๘๐ (๔๕,๗๔๐ X ๑๒)	-	-	๕๔๘,๘๘๐
๑๗	นายธนุพล พระโพธิ์	บ.บ. (การตลาด)	๓๒-๑-๐๔-๔๑๐๑-๐๐๘	เจ้าพนักงานธุรการ	ชำนาญงาน	๓๒-๑-๐๔-๔๑๐๑-๐๐๘	๒๖๘,๕๘๐ (๒๒,๐๔๐ X ๑๒)	-	-	๒๖๘,๕๘๐
๑๘	นางสมภาวดี จันทียง	บ.บ. (รัฐประศาสนศาสตร์)	๓๒-๑-๐๔-๔๑๐๑-๐๐๙	เจ้าพนักงานธุรการ	ชำนาญงาน	๓๒-๑-๐๔-๔๑๐๑-๐๐๙	๒๕๙,๔๔๐ (๒๑,๖๒๐ X ๑๒)	-	-	๒๕๙,๔๔๐

บัญชีแสดงจัดอันดับตำแหน่งและการกำหนดเลขที่ตำแหน่งในส่วนราชการ

กองคลัง

ที่	ชื่อ - สกุล	คุณวุฒิ การศึกษา	กรอบอัตราค่าจ้างเดิม (ปรับปรุงครั้งที่ ๑)		กรอบอัตราค่าจ้างใหม่		เงินเดือน	เงินประจำตำแหน่ง		หมายเหตุ	
			เลขที่ตำแหน่ง	ตำแหน่ง	ระดับ	เลขที่ตำแหน่ง		ตำแหน่ง	ระดับ		เงินประจำตำแหน่ง
๑๙	นางสาวจิตติรา เอมสมุทร (รัฐประศาสนศาสตร์)	ร.บ. ปริญญาตรี	๓๒-๑-๐๔-๔๒๐๑-๐๒๓	เจ้าพนักงานธุรการ	ปฏิบัติงาน	๓๒-๑-๐๔-๔๒๐๑-๐๒๓	เจ้าพนักงานธุรการ	ปฏิบัติงาน	๑๔๓,๕๒๐ (๑๓,๕๖๐ X ๑๒)	-	๑๔๓,๕๒๐
๒๐	นางสาวสุคนธ์ ศิริสมบัติ	ร.บ. (การจัดการ)	๓๒-๑-๐๔-๔๒๐๑-๐๐๑	เจ้าพนักงานการเงินและบัญชี	ปง./ชง.	๓๒-๑-๐๔-๔๒๐๑-๐๐๑	เจ้าพนักงานการเงินและบัญชี	ปง./ชง.	๒๕๗,๕๐๐ (ค่ากลางเงินเดือน)	-	ว่างเต็ม ๒๕๗,๕๐๐
๒๑	นางอรุณรัตน์ ดันเจริญ	ร.บ. (การจัดการ)	๓๒-๑-๐๔-๔๒๐๑-๐๐๒	เจ้าพนักงานการเงินและบัญชี	ชำนาญงาน	๓๒-๑-๐๔-๔๒๐๑-๐๐๒	เจ้าพนักงานการเงินและบัญชี	ชำนาญงาน	๕๑๕,๖๘๐ (๔๒,๘๘๐ X ๑๒)	-	๕๑๕,๖๘๐
๒๒	นางอารีย์ พึ่งถัดดา	ปวส. (การบัญชี)	๓๒-๑-๐๔-๔๒๐๑-๐๐๓	เจ้าพนักงานการเงินและบัญชี	ชำนาญงาน	๓๒-๑-๐๔-๔๒๐๑-๐๐๓	เจ้าพนักงานการเงินและบัญชี	ชำนาญงาน	๕๑๕,๘๘๐ (๔๐,๙๐๐ X ๑๒)	-	๕๑๕,๘๘๐
๒๓	นายพิชญ์ ประวิทย์พิทักษ์	ร.บ. (การบัญชี)	๓๒-๑-๐๔-๔๒๐๑-๐๐๔	เจ้าพนักงานการเงินและบัญชี	ชำนาญงาน	๓๒-๑-๐๔-๔๒๐๑-๐๐๔	เจ้าพนักงานการเงินและบัญชี	ชำนาญงาน	๕๑๕,๘๘๐ (๓๕,๙๕๐ X ๑๒)	-	๕๑๕,๘๘๐
๒๔	นางพิชญ์ ประวิทย์พิทักษ์	ร.บ. (การบัญชี)	๓๒-๑-๐๔-๔๒๐๑-๐๐๕	เจ้าพนักงานการเงินและบัญชี	ชำนาญงาน	๓๒-๑-๐๔-๔๒๐๑-๐๐๕	เจ้าพนักงานการเงินและบัญชี	ชำนาญงาน	๕๑๕,๖๘๐ (๔๒,๘๘๐ X ๑๒)	-	๕๑๕,๖๘๐
๒๕	นางสาวกัญญา ธารประภา	ร.บ. (การจัดการทั่วไป)	๓๒-๑-๐๔-๔๒๐๑-๐๐๖	เจ้าพนักงานการเงินและบัญชี	ปง./ชง.	๓๒-๑-๐๔-๔๒๐๑-๐๐๖	เจ้าพนักงานการเงินและบัญชี	ปง./ชง.	๒๕๗,๕๐๐ (ค่ากลางเงินเดือน)	-	ว่างเต็ม ๒๕๗,๕๐๐
๒๖	นางสาวกัญญา ธารประภา	ร.บ. (การจัดการทั่วไป)	๓๒-๑-๐๔-๔๒๐๑-๐๐๗	เจ้าพนักงานการเงินและบัญชี	ชำนาญงาน	๓๒-๑-๐๔-๔๒๐๑-๐๐๗	เจ้าพนักงานการเงินและบัญชี	ชำนาญงาน	๒๕๕,๒๘๐ (๒๑,๕๓๐ X ๑๒)	-	๒๕๕,๒๘๐
๒๗	นางสาวกัญญา ธารประภา	ร.บ. (การจัดการทั่วไป)	๓๒-๑-๐๔-๔๒๐๑-๐๐๘	เจ้าพนักงานการเงินและบัญชี	ชำนาญงาน	๓๒-๑-๐๔-๔๒๐๑-๐๐๘	เจ้าพนักงานการเงินและบัญชี	ชำนาญงาน	๕๖๐,๕๖๐ (๓๘,๓๘๐ X ๑๒)	-	๕๖๐,๕๖๐
๒๘	นางสาวกัญญา ธารประภา	ร.บ. (การจัดการทั่วไป)	๓๒-๑-๐๔-๔๒๐๑-๐๐๑	เจ้าพนักงานการเงินและบัญชี	ปง./ชง.	๓๒-๑-๐๔-๔๒๐๑-๐๐๑	เจ้าพนักงานการเงินและบัญชี	ปง./ชง.	๒๕๗,๕๐๐ (ค่ากลางเงินเดือน)	-	ว่างเต็ม ๒๕๗,๕๐๐
๒๙	น.ส.บัวบุษยา กมลเศรษฐ์	ร.บ. (บัญชี)	๓๒-๑-๐๔-๔๒๐๑-๐๐๒	เจ้าพนักงานการเงินและบัญชี	ชำนาญงาน	๓๒-๑-๐๔-๔๒๐๑-๐๐๒	เจ้าพนักงานการเงินและบัญชี	ชำนาญงาน	๓๘๗,๒๕๐ (๓๒,๒๗๐ X ๑๒)	-	๓๘๗,๒๕๐
๓๐	นางสาวกัญญา ธารประภา	ร.บ. (การจัดการทั่วไป)	๓๒-๑-๐๔-๔๒๐๑-๐๐๓	เจ้าพนักงานการเงินและบัญชี	(คุณวุฒิ)	๓๒-๑-๐๔-๔๒๐๑-๐๐๓	ผู้ช่วยนักจัดการงานทั่วไป	(คุณวุฒิ)	๑๘๐,๐๐๐ (๑๕,๐๐๐ X ๑๒)	-	ว่างเต็ม ๑๘๐,๐๐๐
๓๑	นางสาวกัญญา ธารประภา	ร.บ. (การจัดการทั่วไป)	๓๒-๑-๐๔-๔๒๐๑-๐๐๔	เจ้าพนักงานการเงินและบัญชี	(คุณวุฒิ)	๓๒-๑-๐๔-๔๒๐๑-๐๐๔	ผู้ช่วยนักวิชาการเงินและบัญชี	(คุณวุฒิ)	๑๘๗,๒๐๐ (๑๕,๖๐๐ X ๑๒)	-	ว่างเต็ม ๑๘๗,๒๐๐
๓๒	นางสาวกัญญา ธารประภา	ร.บ. (การจัดการทั่วไป)	๓๒-๑-๐๔-๔๒๐๑-๐๐๕	เจ้าพนักงานการเงินและบัญชี	(คุณวุฒิ)	๓๒-๑-๐๔-๔๒๐๑-๐๐๕	ผู้ช่วยนักวิชาการเงินและบัญชี	(คุณวุฒิ)	๑๘๐,๐๐๐ (๑๕,๐๐๐ X ๑๒)	-	ว่างเต็ม ๑๘๐,๐๐๐
๓๓	นางสาวกัญญา ธารประภา	ร.บ. (การจัดการทั่วไป)	๓๒-๑-๐๔-๔๒๐๑-๐๐๖	เจ้าพนักงานการเงินและบัญชี	(คุณวุฒิ)	๓๒-๑-๐๔-๔๒๐๑-๐๐๖	ผู้ช่วยนักวิชาการเงินและบัญชี	(คุณวุฒิ)	๑๘๐,๐๐๐ (๑๕,๐๐๐ X ๑๒)	-	ว่างเต็ม ๑๘๐,๐๐๐
๓๔	นางสาวกัญญา ธารประภา	ร.บ. (การจัดการทั่วไป)	๓๒-๑-๐๔-๔๒๐๑-๐๐๗	เจ้าพนักงานการเงินและบัญชี	(คุณวุฒิ)	๓๒-๑-๐๔-๔๒๐๑-๐๐๗	ผู้ช่วยนักวิชาการเงินและบัญชี	(คุณวุฒิ)	๑๘๐,๐๐๐ (๑๕,๐๐๐ X ๑๒)	-	ว่างเต็ม ๑๘๐,๐๐๐
๓๕	นางสาวกัญญา ธารประภา	ร.บ. (การจัดการทั่วไป)	๓๒-๑-๐๔-๔๒๐๑-๐๐๘	เจ้าพนักงานการเงินและบัญชี	(คุณวุฒิ)	๓๒-๑-๐๔-๔๒๐๑-๐๐๘	ผู้ช่วยนักวิชาการเงินและบัญชี	(คุณวุฒิ)	๑๘๐,๐๐๐ (๑๕,๐๐๐ X ๑๒)	-	ว่างเต็ม ๑๘๐,๐๐๐

บัญชีแสดงจัดคนลงผู้ตำแหน่งและการกำหนดเลขที่ตำแหน่งในส่วนราชการ
กองคลัง

ที่	ชื่อ - สกุล	คุณวุฒิ การศึกษา	กรอบอัตรากำลังเดิม (ปรับปรุงครั้งที่ ๑)		กรอบอัตรากำลังใหม่		เงินเดือน	เงินประจำตำแหน่ง		หมายเหตุ	
			เลขที่ตำแหน่ง	ตำแหน่ง	ระดับ	เลขที่ตำแหน่ง		ตำแหน่ง	ระดับ		เงินประจำตำแหน่ง
๓๖	น.ส.อริษา กิมนร	ปวศ. (การบัญชี)		ผู้ช่วยเจ้าพนักงานการเงินและบัญชี	(คุณวุฒิ)		ผู้ช่วยเจ้าพนักงานการเงินและบัญชี	(คุณวุฒิ)	๑๕๖,๕๒๐ (๑๖,๗๑๐ x ๑๒)	-	๑๕๖,๕๒๐
๓๗	ว่างเดิม			ผู้ช่วยเจ้าพนักงานการเงินและบัญชี	(คุณวุฒิ)		ผู้ช่วยเจ้าพนักงานการเงินและบัญชี	(คุณวุฒิ)	๑๓๘,๐๐๐ (๑๑,๕๐๐ x ๑๒)	-	ว่างเดิม ๑๓๘,๐๐๐
๓๘	ว่างเดิม			ผู้ช่วยเจ้าพนักงานธุรการ (คนพิการ)	(คุณวุฒิ)		ผู้ช่วยเจ้าพนักงานธุรการ (คนพิการ)	(คุณวุฒิ)	๑๓๘,๐๐๐ (๑๑,๕๐๐ x ๑๒)	-	ว่างเดิม ๑๓๘,๐๐๐
๓๙	ว่างเดิม			ผู้ช่วยเจ้าพนักงานธุรการ	(คุณวุฒิ)		ผู้ช่วยเจ้าพนักงานธุรการ	(คุณวุฒิ)	๑๓๘,๐๐๐ (๑๑,๕๐๐ x ๑๒)	-	ว่างเดิม ๑๓๘,๐๐๐
๔๐	พนักงานจ้างทั่วไป น.ส.ปริญญารรณ ไทยงาม	ม.๓		คนงานทั่วไป (ประจำตลาดกลาง)	(คุณวุฒิ)		คนงานทั่วไป (ประจำตลาดกลาง)	(คุณวุฒิ)	๑๐๘,๐๐๐ (๙,๐๐๐ x ๑๒)	-	๑๐๘,๐๐๐
๔๑	นางนวลจันทร์ ยิ้มหัวไฉ่	-		คนงานทั่วไป (ประจำตลาดกลาง)	(คุณวุฒิ)		คนงานทั่วไป (ประจำตลาดกลาง)	(คุณวุฒิ)	๑๐๘,๐๐๐ (๙,๐๐๐ x ๑๒)	-	๑๐๘,๐๐๐
๔๒	นางสาวงรี วีระวัฒน์	-		คนงานทั่วไป (ประจำตลาดกลาง)	(คุณวุฒิ)		คนงานทั่วไป (ประจำตลาดกลาง)	(คุณวุฒิ)	๑๐๘,๐๐๐ (๙,๐๐๐ x ๑๒)	-	๑๐๘,๐๐๐
๔๓	ว่างเดิม			คนงานทั่วไป (ประจำตลาดกลาง)	(คุณวุฒิ)		คนงานทั่วไป (ประจำตลาดกลาง)	(คุณวุฒิ)	๑๐๘,๐๐๐ (๙,๐๐๐ x ๑๒)	-	ว่าง ๑๐๘,๐๐๐

บัญชีแสดงจัดคนลงสู่ตำแหน่งและกรทำหนดเลขที่ตำแหน่งในส่วนราชการ

กองช่าง

ที่	ชื่อ - สกุล	คุณวุฒิการศึกษา	กรอบอัตรากำลังเดิม (ปรับปรุงครั้งที่ ๑)			กรอบอัตรากำลังใหม่			เงินเดือน	เงินประจำตำแหน่ง		หมายเหตุ
			เลขที่ตำแหน่ง	ตำแหน่ง	ระดับ	เลขที่ตำแหน่ง	ตำแหน่ง	ระดับ		เงินประจำตำแหน่ง	เงินเพิ่มเติม/เงินเพิ่มอื่นๆ	
๑	นายยิ่งยศ บุญยวัฒน์ (การบริหารงานก่อสร้างและสาธารณูปโภค)	ว.ค.ม.	๓๒-๑-๐๕-๒๑๐๓-๐๐๑	ผอ.กองช่าง (นักบริหารงานช่าง)	กลาง	๓๒-๑-๐๕-๒๑๐๓-๐๐๑	ผอ.กองช่าง (นักบริหารงานช่าง)	กลาง	๕๖๘,๕๖๐ (๕๗,๓๘๐ x ๑๒)	๖๗,๒๐๐	๗๐๒,๗๖๐	
๒	นายนิกร ดวงสุตา	ว.ท.บ. (เทคโนโลยีการก่อสร้าง)	๓๒-๑-๐๕-๒๑๐๓-๐๐๒	หน.ฝ่ายสำรวจและออกแบบ (นักบริหารงานช่าง)	ต้น	๓๒-๑-๐๕-๒๑๐๓-๐๐๒	หน.ฝ่ายสำรวจและออกแบบ (นักบริหารงานช่าง)	ต้น	๖๙๓,๖๘๐ (๕๗,๖๕๐ x ๑๒)	๑๘,๐๐๐	๗๑๑,๖๘๐	
๓	นายมงคล ชูสัตตดา	บ.ธ.บ. (การจัดการงานก่อสร้าง)	๓๒-๑-๐๕-๒๑๐๓-๐๐๓	หน.ฝ่ายก่อสร้างและซ่อมบำรุง (นักบริหารงานช่าง)	ต้น	๓๒-๑-๐๕-๒๑๐๓-๐๐๓	หน.ฝ่ายก่อสร้างและซ่อมบำรุง (นักบริหารงานช่าง)	ต้น	๖๗๐,๐๘๐ (๕๕,๘๕๐ x ๑๒)	๑๘,๐๐๐	๖๘๘,๐๘๐	
๔	นายอุดมศักดิ์ อัมพวัน	อ.ศ.บ. (วิศวกรรมโยธา)	๓๒-๑-๐๕-๒๑๐๓-๐๐๔	หน.ฝ่ายเครื่องจักรกลและยานพาหนะ (นักบริหารงานช่าง)	ต้น	๓๒-๑-๐๕-๒๑๐๓-๐๐๔	หน.ฝ่ายเครื่องจักรกล (นักบริหารงานช่าง)	ต้น	๓๖๒,๖๔๐ (๓๐,๒๒๐ x ๑๒)	๑๘,๐๐๐	๓๘๐,๖๔๐	
๕	นางประจิต วาภจจนานนท์	ว.ท.บ. (เทคโนโลยีการก่อสร้าง)	๓๒-๑-๐๕-๒๑๐๓-๐๐๕	หน.ฝ่ายช่างสุขาภิบาล (นักบริหารงานช่าง)	ต้น	๓๒-๑-๐๕-๒๑๐๓-๐๐๕	หน.ฝ่ายช่างสุขาภิบาล (นักบริหารงานช่าง)	ต้น	๕๙๓,๗๖๐ (๔๙,๔๘๐ x ๑๒)	๑๘,๐๐๐	๖๑๑,๗๖๐	
๖	ว่าที่ ร.ต.อาทิตย์ รักฉายา	ว.ท.บ. (เทคโนโลยีการก่อสร้าง)	๓๒-๑-๐๕-๒๑๐๓-๐๐๖	หน.ฝ่ายทางหลวงชนบท (นักบริหารงานช่าง)	ต้น	๓๒-๑-๐๕-๒๑๐๓-๐๐๖	หน.ฝ่ายทางหลวงชนบท (นักบริหารงานช่าง)	ต้น	๕๙๓,๗๖๐ (๔๙,๔๘๐ x ๑๒)	๑๘,๐๐๐	๖๑๑,๗๖๐	
๗	น.ส.อัญญารัตน์ งามชื่น	ร.บ.ม. (รัฐประศาสนศาสตร์)	๓๒-๑-๐๕-๓๑๐๑-๐๒๑	นักจัดการงานทั่วไป	ชำนาญการ	๓๒-๑-๐๕-๓๑๐๑-๐๒๑	นักจัดการงานทั่วไป	ชำนาญการ	๓๒๘,๗๖๐ (๒๗,๔๘๐ x ๑๒)	-	๓๒๘,๗๖๐	
๘	นางเสรมศิริ ไวยโรจน์	ร.บ.ม. (รัฐประศาสนศาสตร์)	๓๒-๑-๐๕-๓๑๐๑-๐๒๒	นักจัดการงานทั่วไป	ชำนาญการ	๓๒-๑-๐๕-๓๑๐๑-๐๒๒	นักจัดการงานทั่วไป	ชำนาญการ	๓๒๘,๗๖๐ (๒๗,๔๘๐ x ๑๒)	-	๓๒๘,๗๖๐	
๙	น.ส.สุภาพพรรณ ถิ่นจันทร์	ร.ป.บ. (การปกครองท้องถิ่น)	๓๒-๑-๐๕-๓๑๐๑-๐๒๓	นักจัดการงานทั่วไป	ปฏิบัติการ	๓๒-๑-๐๕-๓๑๐๑-๐๒๓	นักจัดการงานทั่วไป	ปฏิบัติการ	๓๗๖,๐๐๐ (๒๘,๕๖๐ x ๑๒)	-	๓๗๖,๐๐๐	
๑๐	ว่าที่ร้อยตรีพงษ์ศิลป์ อินทร์แป้น	ว.ท.บ. (ชีววิทยา)	๓๒-๑-๐๕-๓๔๐๑-๐๐๑	นักวิชาการเกษตร	ปฏิบัติการ	๓๒-๑-๐๕-๓๔๐๑-๐๐๑	นักวิชาการเกษตร	ปฏิบัติการ	๓๗๖,๐๐๐ (๓๓,๐๐๐ x ๑๒)	-	๓๗๖,๐๐๐	
๑๑	น.ส.ประกาศศิริ ศรีศิระชา	ว.ค.บ. (วิศวกรรมชลประทาน)	๓๒-๑-๐๕-๓๗๐๑-๐๐๑	วิศวกรโยธา	ชำนาญการ	๓๒-๑-๐๕-๓๗๐๑-๐๐๑	วิศวกรโยธา	ชำนาญการ	๓๖๘,๔๘๐ (๓๐,๗๕๐ x ๑๒)	-	๓๖๘,๔๘๐	
๑๒	ว่างเต็ม		๓๒-๑-๐๕-๓๗๐๑-๐๐๒	วิศวกรโยธา	ป.ก./ช.ก.	๓๒-๑-๐๕-๓๗๐๑-๐๐๒	วิศวกรโยธา	ป.ก./ช.ก.	๓๕๕,๓๒๐ (ค่ากลางเงินเดือน)	-	ว่างเต็ม	
๑๓	นายสุวิทย์ เต็งชู	ว.ค.บ. (วิศวกรรมชลประทาน)	๓๒-๑-๐๕-๓๗๐๑-๐๐๓	วิศวกรโยธา	ปฏิบัติการ	๓๒-๑-๐๕-๓๗๐๑-๐๐๓	วิศวกรโยธา	ปฏิบัติการ	๓๐๘,๐๔๐ (๒๕,๖๗๐ x ๑๒)	-	๓๐๘,๐๔๐	
๑๔	นายปรัชญา โหมบุตร	ว.ค.บ. (วิศวกรรมโยธา)	๓๒-๑-๐๕-๓๗๐๑-๐๐๔	วิศวกรโยธา	ปฏิบัติการ	๓๒-๑-๐๕-๓๗๐๑-๐๐๔	วิศวกรโยธา	ปฏิบัติการ	๓๑๘,๐๐๐ (๒๖,๕๐๐ x ๑๒)	-	๓๑๘,๐๐๐	
๑๕	ว่างเต็ม		๓๒-๑-๐๕-๓๗๐๑-๐๐๕	วิศวกรโยธา	ป.ก./ช.ก.	๓๒-๑-๐๕-๓๗๐๑-๐๐๕	วิศวกรโยธา	ป.ก./ช.ก.	๓๕๕,๓๒๐ (ค่ากลางเงินเดือน)	-	ว่างเต็ม	

บัญชีแสดงจัดคนลงสู่ตำแหน่งและการกำหนดเลขที่ตำแหน่งในส่วนราชการ
กองช่าง

ที่	ชื่อ - สกุล	คุณวุฒิ การศึกษา	กรอบอัตรากำลังเดิม (ปรับปรุงครั้งที่ ๑)			กรอบอัตรากำลังใหม่			เงินเดือน	เงินประจำตำแหน่ง		หมายเหตุ
			เลขที่ตำแหน่ง	ตำแหน่ง	ระดับ	เลขที่ตำแหน่ง	ตำแหน่ง	ระดับ		เงินประจำตำแหน่ง	เงิน ค่าตอบแทน/ เงินเพิ่มอื่นๆ	
๑๖	ว่างเต็ม		๓๒-๑-๐๕-๓๗๐๒-๐๐๑	สถานี	ป.ก./ชก.	๓๒-๑-๐๕-๓๗๐๒-๐๐๑	สถานี	๓๕๕,๓๒๐ (ค่ากลางเงินเดือน)	-	-	ว่างเต็ม ๓๕๕,๓๒๐	
๑๗	ว่างเต็ม		๓๒-๑-๐๕-๓๗๐๔-๐๐๑	วิศวกรเครื่องกล	ป.ก./ชก.	๓๒-๑-๐๕-๓๗๐๔-๐๐๑	วิศวกรเครื่องกล	๓๕๕,๓๒๐ (ค่ากลางเงินเดือน)	-	-	ว่างเต็ม ๓๕๕,๓๒๐	
๑๘	นายบรรณรัตน์ จีรังดา	ร.บ.บ. (รัฐประศาสนศาสตร์)	๓๒-๑-๐๕-๔๑๐๑-๐๑๐	เจ้าพนักงานธุรการ	ปฏิบัติงาน	๓๒-๑-๐๕-๔๑๐๑-๐๑๐	เจ้าพนักงานธุรการ	๑๔๐,๔๐๐ (๑๑,๗๐๐ X ๑๒)	-	-	๑๔๐,๔๐๐	
๑๙	น.ส.ธิดาวรรณ นพสุวรรณ	บ.ร.บ. (บริหารทรัพยากรมนุษย์)	๓๒-๒-๐๕-๔๑๐๑-๐๑๑	เจ้าพนักงานธุรการ	ปฏิบัติงาน	๓๒-๒-๐๕-๔๑๐๑-๐๑๑	เจ้าพนักงานธุรการ	๑๔๐,๔๐๐ (๑๑,๗๐๐ X ๑๒)	-	-	๑๔๐,๔๐๐	
๒๐	น.ส.มัสญาดา กิจการ	ร.บ.ม. (รัฐประศาสนศาสตร์)	๓๒-๑-๐๕-๔๑๐๑-๐๑๒	เจ้าพนักงานธุรการ	ชำนาญงาน	๓๒-๑-๐๕-๔๑๐๑-๐๑๒	เจ้าพนักงานธุรการ	๒๕๕,๒๕๐ (๒๑,๑๕๐ X ๑๒)	-	-	๒๕๕,๒๕๐	
๒๑	ว่างเต็ม	-	๓๒-๑-๐๕-๔๑๐๑-๐๒๔	เจ้าพนักงานธุรการ	ป.ง./ชง.	๓๒-๑-๐๕-๔๑๐๑-๐๒๔	เจ้าพนักงานธุรการ	๒๕๗,๕๐๐ (ค่ากลางเงินเดือน)	-	-	ว่างเต็ม ๒๕๗,๕๐๐	
๒๒	ว่างเต็ม	-	๓๒-๑-๐๕-๔๑๐๑-๐๒๕	เจ้าพนักงานธุรการ	ป.ง./ชง.	๓๒-๑-๐๕-๔๑๐๑-๐๒๕	เจ้าพนักงานธุรการ	๒๕๗,๕๐๐ (ค่ากลางเงินเดือน)	-	-	ว่างเต็ม ๒๕๗,๕๐๐	
๒๓	ว่างเต็ม	-	๓๒-๑-๐๕-๔๑๐๑-๐๒๖	เจ้าพนักงานธุรการ	ป.ง./ชง.	๓๒-๑-๐๕-๔๑๐๑-๐๒๖	เจ้าพนักงานธุรการ	๒๕๗,๕๐๐ (ค่ากลางเงินเดือน)	-	-	ว่างเต็ม ๒๕๗,๕๐๐	
๒๔	ว่างเต็ม	-	๓๒-๑-๐๕-๔๑๐๑-๐๒๗	เจ้าพนักงานธุรการ	ป.ง./ชง.	๓๒-๑-๐๕-๔๑๐๑-๐๒๗	เจ้าพนักงานธุรการ	๒๕๗,๕๐๐ (ค่ากลางเงินเดือน)	-	-	ว่างเต็ม ๒๕๗,๕๐๐	
๒๕	ว่างเต็ม	-	๓๒-๑-๐๕-๔๑๐๑-๐๒๘	เจ้าพนักงานธุรการ	ป.ง./ชง.	๓๒-๑-๐๕-๔๑๐๑-๐๒๘	เจ้าพนักงานธุรการ	๒๕๗,๕๐๐ (ค่ากลางเงินเดือน)	-	-	ว่างเต็ม ๒๕๗,๕๐๐	
๒๖	ว่างเต็ม	-	๓๒-๑-๐๕-๔๑๐๑-๐๑๑	เจ้าพนักงานสวนสาธารณะ	ป.ง./ชง.	๓๒-๑-๐๕-๔๑๐๑-๐๑๑	เจ้าพนักงานสวนสาธารณะ	๒๕๗,๕๐๐ (ค่ากลางเงินเดือน)	-	-	ว่างเต็ม ๒๕๗,๕๐๐	
๒๗	นายจรรยา โชติวรรณกวีนิช	ว.ท.บ. (เทคโนโลยีก่อสร้าง)	๓๒-๑-๐๕-๔๗๐๑-๐๐๑	นายช่างโยธา	อาวุโส	๓๒-๑-๐๕-๔๗๐๑-๐๐๑	นายช่างโยธา	๕๐๖,๕๒๐ (๔๒,๒๑๐ X ๑๒)	-	-	๕๐๖,๕๒๐	
๒๘	นายพีระ อุกงาม	ป.ว.ส. (ช่างก่อสร้าง)	๓๒-๑-๐๕-๔๗๐๑-๐๐๒	นายช่างโยธา	ชำนาญงาน	๓๒-๑-๐๕-๔๗๐๑-๐๐๒	นายช่างโยธา	๓๑๘,๕๖๐ (๒๖,๕๕๐ X ๑๒)	-	-	๓๑๘,๕๖๐	
๒๙	นายณัฐวัฒน์ อิศรางกูร ณ อยุธยา	ป.ว.ส. (ก่อสร้าง)	๓๒-๑-๐๕-๔๗๐๑-๐๐๓	นายช่างโยธา	ปฏิบัติงาน	๓๒-๑-๐๕-๔๗๐๑-๐๐๓	นายช่างโยธา	๒๒๕,๒๐๐ (๑๙,๑๐๐ X ๑๒)	-	-	๒๒๕,๒๐๐	
๓๐	ว่างเต็ม		๓๒-๑-๐๕-๔๗๐๑-๐๐๔	นายช่างโยธา	ป.ง./ชง.	๓๒-๑-๐๕-๔๗๐๑-๐๐๔	นายช่างโยธา	๒๕๗,๕๐๐ (ค่ากลางเงินเดือน)	-	-	ว่างเต็ม ๒๕๗,๕๐๐	

บัญชีแสดงจัดคนลงสู่ตำแหน่งและการกำหนดเลขที่ตำแหน่งในส่วนราชการ
กองช่าง

ที่	ชื่อ - สกุล	คุณวุฒิการศึกษา	กรอบอัตรากำลังเดิม (ปรับปรุงครั้งที่ ๑)			กรอบอัตรากำลังใหม่			เงินเดือน	เงินประจำตำแหน่ง		หมายเหตุ
			เลขที่ตำแหน่ง	ตำแหน่ง	ระดับ	เลขที่ตำแหน่ง	ตำแหน่ง	ระดับ		เงินประจำตำแหน่ง	เงินค่าตอบแทน/เงินเพิ่มอื่นๆ	
๓๑	นายเกียรติพร พรหมพิริยะมา	บ.บ.บ. (การจัดการงานก่อสร้าง)	๓๒-๑-๐๕-๕๗๐๑-๐๐๕	นายช่างโยธา	ชำนาญงาน	๓๒-๑-๐๕-๕๗๐๑-๐๐๕	นายช่างโยธา	ชำนาญงาน	๓๓๓,๔๕๐ (๒๖,๑๒๐ X ๑๒)	-	-	๓๓๓,๔๕๐
๓๒	ว่างเต็ม		๓๒-๑-๐๕-๕๗๐๑-๐๐๖	นายช่างโยธา	ปง./ชง.	๓๒-๑-๐๕-๕๗๐๑-๐๐๖	นายช่างโยธา	ปง./ชง.	๒๕๗,๕๐๐ (ค่ากลางเงินเดือน)	-	-	๒๕๗,๕๐๐
๓๓	นายฤทธิญา ภาสุโพธิ์	ปวส. (ก่อสร้าง)	๓๒-๑-๐๕-๕๗๐๑-๐๐๗	นายช่างโยธา	ชำนาญงาน	๓๒-๑-๐๕-๕๗๐๑-๐๐๗	นายช่างโยธา	ชำนาญงาน	๒๖๔,๔๕๐ (๒๒,๐๔๐ X ๑๒)	-	-	๒๖๔,๔๕๐
๓๔	นายอานาภาพ แสงเจือ	ปวส. (ก่อสร้าง)	๓๒-๑-๐๕-๕๗๐๑-๐๐๘	นายช่างโยธา	ปฏิบัติงาน	๓๒-๑-๐๕-๕๗๐๑-๐๐๘	นายช่างโยธา	ปฏิบัติงาน	๒๒๕,๔๕๐ (๑๘,๗๕๐ X ๑๒)	-	-	๒๒๕,๔๕๐
๓๕	นายฤทธิกร สิริพิพัฒน์	ปวส. (ช่างโยธา)	๓๒-๑-๐๕-๕๗๐๑-๐๐๙	นายช่างโยธา	ชำนาญงาน	๓๒-๑-๐๕-๕๗๐๑-๐๐๙	นายช่างโยธา	ชำนาญงาน	๒๘๐,๔๕๐ (๒๓,๓๗๐ X ๑๒)	-	-	๒๘๐,๔๕๐
๓๖	นายพัฒน์พงษ์ มาพระลับ	ว.ศ.บ. (วิศวกรรมโยธา)	๓๒-๑-๐๕-๕๗๐๑-๐๑๐	นายช่างโยธา	ชำนาญงาน	๓๒-๑-๐๕-๕๗๐๑-๐๑๐	นายช่างโยธา	ชำนาญงาน	๔๔๖,๕๐๐ (๓๗,๒๑๐ X ๑๒)	-	-	๔๔๖,๕๐๐
๓๗	ว่างเต็ม		๓๒-๑-๐๕-๕๗๐๑-๐๑๑	นายช่างโยธา	ปง./ชง.	๓๒-๑-๐๕-๕๗๐๑-๐๑๑	นายช่างโยธา	ปง./ชง.	๒๕๗,๕๐๐ (ค่ากลางเงินเดือน)	-	-	๒๕๗,๕๐๐
๓๘	นายเทิดศักดิ์ ยิ้มภานะ	ทส.บ. การจัดการงานช่างและผังเมือง	๓๒-๑-๐๕-๕๗๐๑-๐๑๒	นายช่างโยธา	ชำนาญงาน	๓๒-๑-๐๕-๕๗๐๑-๐๑๒	นายช่างโยธา	ชำนาญงาน	๓๐๗,๕๒๐ (๒๕,๖๖๐ X ๑๒)	-	-	๓๐๗,๕๒๐
๓๙	นายชัยณรงค์ นวมอุ่น	ว.ท.บ. (เทคโนโลยีก่อสร้าง)	๓๒-๑-๐๕-๕๗๐๑-๐๑๓	นายช่างโยธา	ชำนาญงาน	๓๒-๑-๐๕-๕๗๐๑-๐๑๓	นายช่างโยธา	ชำนาญงาน	๓๐๗,๕๒๐ (๒๕,๖๖๐ X ๑๒)	-	-	๓๐๗,๕๒๐
๔๐	น.ส.ชลกร มหรรณพ	บ.บ.บ. (การจัดการงานก่อสร้าง)	๓๒-๑-๐๕-๕๗๐๑-๐๑๔	นายช่างโยธา	ชำนาญงาน	๓๒-๑-๐๕-๕๗๐๑-๐๑๔	นายช่างโยธา	ชำนาญงาน	๒๗๕,๐๕๐ (๒๒,๙๒๐ X ๑๒)	-	-	๒๗๕,๐๕๐
๔๑	ว่างเต็ม		๓๒-๑-๐๕-๕๗๐๑-๐๑๕	นายช่างโยธา	ปง./ชง.	๓๒-๑-๐๕-๕๗๐๑-๐๑๕	นายช่างโยธา	ปง./ชง.	๒๕๗,๕๐๐ (ค่ากลางเงินเดือน)	-	-	๒๕๗,๕๐๐
๔๒	นายรังสิต คงดารา	ปวส. (ช่างก่อสร้าง)	๓๒-๑-๐๕-๕๗๐๑-๐๑๖	นายช่างโยธา	ชำนาญงาน	๓๒-๑-๐๕-๕๗๐๑-๐๑๖	นายช่างโยธา	ชำนาญงาน	๒๗๕,๐๕๐ (๒๒,๙๒๐ X ๑๒)	-	-	๒๗๕,๐๕๐
๔๓	ว่างเต็ม		๓๒-๑-๐๕-๕๗๐๑-๐๑๗	นายช่างเขียนแบบ	ปง./ชง.	๓๒-๑-๐๕-๕๗๐๑-๐๑๗	นายช่างเขียนแบบ	ปง./ชง.	๒๕๗,๕๐๐ (๒๕,๘๒๕ X ๑๒)	-	-	๒๕๗,๕๐๐
๔๔	ว่างเต็ม		๓๒-๑-๐๕-๕๗๐๑-๐๑๘	นายช่างเขียนแบบ	ปง./ชง.	๓๒-๑-๐๕-๕๗๐๑-๐๑๘	นายช่างเขียนแบบ	ปง./ชง.	๒๕๗,๕๐๐ (ค่ากลางเงินเดือน)	-	-	๒๕๗,๕๐๐
๔๕	ว่างเต็ม		๓๒-๑-๐๕-๕๗๐๑-๐๑๙	นายช่างเขียนแบบ	ปง./ชง.	๓๒-๑-๐๕-๕๗๐๑-๐๑๙	นายช่างเขียนแบบ	ปง./ชง.	๒๕๗,๕๐๐ (ค่ากลางเงินเดือน)	-	-	๒๕๗,๕๐๐

บัญชีแสดงจัดคนลงสู่ตำแหน่งและกรากำหนดเลขที่ตำแหน่งในส่วนราชการ

กองช่าง

ที่	ชื่อ - สกุล	คุณวุฒิ การศึกษา	กรอบอัตราเก่าเดิม (ปรับปรุงครั้งที่ ๑)			กรอบอัตรากำลังใหม่			เงินเดือน	เงินประจำตำแหน่ง		หมายเหตุ
			เลขที่ตำแหน่ง	ตำแหน่ง	ระดับ	เลขที่ตำแหน่ง	ตำแหน่ง	ระดับ		เงินประจำตำแหน่ง	เงิน ค่าตอบแทน/ เงินเพิ่มอื่นๆ	
๔๖	ว่างเต็ม		๓๒-๑-๐๕-๔๗๐๓-๐๐๑	นายช่างสำรวจ	ป.ง./ช.ง.	๓๒-๑-๐๕-๔๗๐๓-๐๐๑	นายช่างสำรวจ	ป.ง./ช.ง.	๒๕๗,๕๐๐ (ค่ากลางเงินเดือน)	-	-	ว่างเต็ม ๒๕๗,๕๐๐ ๒๑๒,๒๕๐
๔๗	นายณัฐพล เทพมณี	ปวส. (การก่อสร้าง)	๓๒-๑-๐๕-๔๗๐๓-๐๐๒	นายช่างสำรวจ	ชำนาญงาน	๓๒-๑-๐๕-๔๗๐๓-๐๐๒	นายช่างสำรวจ	ชำนาญงาน	๒๑๒,๒๕๐ (๑๗,๖๕๐ X ๑๒)	-	-	ว่างเต็ม ๒๕๗,๕๐๐ ๒๑๘,๒๕๐
๔๘	ว่างเต็ม		๓๒-๑-๐๕-๔๗๐๓-๐๐๓	นายช่างสำรวจ	ป.ง./ช.ง.	๓๒-๑-๐๕-๔๗๐๓-๐๐๓	นายช่างสำรวจ	ป.ง./ช.ง.	๒๕๗,๕๐๐ (ค่ากลางเงินเดือน)	-	-	ว่างเต็ม ๒๕๗,๕๐๐ ๒๑๘,๒๕๐
๔๙	พันจ่าเอก ศิริสิทธิ์ กระง่างพิทย์	วท.บ. (เทคโนโลยีเครื่องกล)	๓๒-๑-๐๕-๔๗๐๕-๐๐๑	นายช่างเครื่องกล	ปฏิบัติงาน	๓๒-๑-๐๕-๔๗๐๕-๐๐๑	นายช่างเครื่องกล	ปฏิบัติงาน	๒๑๘,๒๕๐ (๑๘,๑๕๐ X ๑๒)	-	-	ว่างเต็ม ๒๕๗,๕๐๐ ๒๑๘,๒๕๐
๕๐	ว่างเต็ม		๓๒-๑-๐๕-๔๗๐๕-๐๐๒	นายช่างเครื่องกล	ป.ง./ช.ง.	๓๒-๑-๐๕-๔๗๐๕-๐๐๒	นายช่างเครื่องกล	ป.ง./ช.ง.	๒๕๗,๕๐๐ (ค่ากลางเงินเดือน)	-	-	ว่างเต็ม ๒๕๗,๕๐๐ ๒๑๘,๒๕๐
๕๑	นายพรชัย รุ่งจรัส	ปวส. (เครื่องกล)	๓๒-๑-๐๕-๔๗๐๕-๐๐๓	นายช่างเครื่องกล	ชำนาญงาน	๓๒-๑-๐๕-๔๗๐๕-๐๐๓	นายช่างเครื่องกล	ชำนาญงาน	๓๖๙,๒๕๐ (๓๐,๗๕๐ X ๑๒)	-	-	ว่างเต็ม ๒๕๗,๕๐๐ ๒๑๘,๒๕๐
๕๒	จสิบเอก จตุภัตพงษ์ บำรุงพงษ์	ปวช. (ช่างกลโลหะ)	๓๒-๑-๐๕-๔๗๐๕-๐๐๔	นายช่างเครื่องกล	ปฏิบัติงาน	๓๒-๑-๐๕-๔๗๐๕-๐๐๔	นายช่างเครื่องกล	ปฏิบัติงาน	๒๑๒,๒๕๐ (๑๘,๗๕๐ X ๑๒)	-	-	ว่างเต็ม ๒๕๗,๕๐๐ ๒๑๖,๖๕๐
๕๓	จ่าสิบเอก โชคดี หอมศิริ	ปวส. เทคนิคเครื่องกล	๓๒-๑-๐๕-๔๗๐๕-๐๐๕	นายช่างเครื่องกล	ปฏิบัติงาน	๓๒-๑-๐๕-๔๗๐๕-๐๐๕	นายช่างเครื่องกล	ปฏิบัติงาน	๒๑๘,๒๕๐ (๑๘,๗๕๐ X ๑๒)	-	-	ว่างเต็ม ๒๕๗,๕๐๐ ๒๑๖,๖๕๐
๕๔	สิบเอก พงษ์พิพัฒน์ หัตตะ	ปวส. เครื่องกล	๓๒-๑-๐๕-๔๗๐๕-๐๐๖	นายช่างเครื่องกล	ปฏิบัติงาน	๓๒-๑-๐๕-๔๗๐๕-๐๐๖	นายช่างเครื่องกล	ปฏิบัติงาน	๑๓๑,๗๕๐ (๑๔,๓๑๐ X ๑๒)	-	-	ว่างเต็ม ๒๕๗,๕๐๐ ๒๑๖,๖๕๐
๕๕	ว่างเต็ม		๓๒-๑-๐๕-๔๗๐๕-๐๐๗	นายช่างเครื่องกล	ป.ง./ช.ง.	๓๒-๑-๐๕-๔๗๐๕-๐๐๗	นายช่างเครื่องกล	ป.ง./ช.ง.	๒๕๗,๕๐๐ (ค่ากลางเงินเดือน)	-	-	ว่างเต็ม ๒๕๗,๕๐๐ ๒๑๒,๒๕๐
๕๖	นายพงษ์ศรี ผดุงสงฆ์	ค.บ. (วิศวกรรมไฟฟ้าสื่อสาร)	๓๒-๑-๐๕-๔๗๐๖-๐๐๑	นายช่างไฟฟ้า	อวุโส	๓๒-๑-๐๕-๔๗๐๖-๐๐๑	นายช่างไฟฟ้า	อวุโส	๖๐๒,๘๘๐ (๕๐,๒๔๐ X ๑๒)	-	-	ว่างเต็ม ๒๕๗,๕๐๐ ๒๑๒,๒๕๐
๕๗	สิบโทสมพงษ์ ต้าเป็นทรัพย์	ว.บ. (วิศวกรรมไฟฟ้า)	๓๒-๑-๐๕-๔๗๐๖-๐๐๒	นายช่างไฟฟ้า	ชำนาญงาน	๓๒-๑-๐๕-๔๗๐๖-๐๐๒	นายช่างไฟฟ้า	ชำนาญงาน	๓๐๗,๕๒๐ (๒๕,๖๖๐ X ๑๒)	-	-	ว่างเต็ม ๒๕๗,๕๐๐ ๒๑๒,๒๕๐
๕๘	ว่างเต็ม		๓๒-๑-๐๕-๔๗๐๖-๐๐๓	นายช่างไฟฟ้า	ป.ง./ช.ง.	๓๒-๑-๐๕-๔๗๐๖-๐๐๓	นายช่างไฟฟ้า	ป.ง./ช.ง.	๒๕๗,๕๐๐ (ค่ากลางเงินเดือน)	-	-	ว่างเต็ม ๒๕๗,๕๒๐ ๒๑๖,๖๕๐
๕๙	ลูกจ้างประจำ นายแดง เชื้อพันธ์	ป.๔	๑	พนักงานขับรถยนต์	สนับสนุน กลุ่มที่ ๑-๓	๑	พนักงานขับรถยนต์	สนับสนุน กลุ่มที่ ๑-๓	๒๖๒,๕๖๐ (๒๑,๘๘๐ X ๑๒)	-	-	ว่างเต็ม ๒๕๗,๕๐๐ ๒๑๖,๕๖๐

บัญชีแสดงจัดคนลงสู่ตำแหน่งและการกำหนดเลขที่ตำแหน่งในส่วนราชการ

กองช่าง

ที่	ชื่อ - สกุล	คุณวุฒิการศึกษา	กรอบอัตรากำลังเดิม (ปรับปรุงครั้งที่ ๑)		กรอบอัตรากำลังใหม่			เงินเดือน	เงินประจำตำแหน่ง		หมายเหตุ
			เลขที่ตำแหน่ง	ตำแหน่ง	ระดับ	เลขที่ตำแหน่ง	ตำแหน่ง		ระดับ	เงินประจำตำแหน่ง	
๖๐	นายวินชัย มีเวชสม	ป.๖	๔๔	พนักงานขับเครื่องจักรกลขนาดกลาง	ช่าง กลุ่มที่ ๑-๓	๔๔	พนักงานขับเครื่องจักรกลขนาดกลาง	ช่าง กลุ่มที่ ๑-๓	๓๔๒,๗๒๐ (๒๘,๕๖๐ x ๑๒)	-	๓๔๒,๗๒๐
๖๑	นายดำรงศ สิทธาภา	ป.๗	๔๖	พนักงานขับเครื่องจักรกลขนาดกลาง	ช่าง กลุ่มที่ ๑-๓	๔๖	พนักงานขับเครื่องจักรกลขนาดกลาง	ช่าง กลุ่มที่ ๑-๓	๓๕๖,๑๖๐ (๒๙,๖๘๐ x ๑๒)	-	๓๕๖,๑๖๐
๖๒	นายกิ่งพิสุทธิ์ ป่ารุ่งพฤกษ์	ศ.ม.	๖๓	พนักงานขับเครื่องจักรกลขนาดเบา	ช่าง กลุ่มที่ ๑-๓	๖๓	พนักงานขับเครื่องจักรกลขนาดเบา	ช่าง กลุ่มที่ ๑-๓	๒๘๐,๐๘๐ (๒๓,๓๔๐ x ๑๒)	-	๒๘๐,๐๘๐
๖๓	นายชัยวัตร มีวีระสม	ป.๖ (ช่างยนต์)	๖๗	พนักงานขับเครื่องจักรกลขนาดเบา	ช่าง กลุ่มที่ ๑-๓	๖๗	พนักงานขับเครื่องจักรกลขนาดเบา	ช่าง กลุ่มที่ ๑-๓	๒๔๘,๒๐๐ (๒๐,๘๕๐ x ๑๒)	-	๒๔๘,๒๐๐
๖๔	นายไพบ น้อยแก้ว	ป.๔	๗๓	พนักงานขับเครื่องจักรกลขนาดเบา	ช่าง กลุ่มที่ ๑-๓	๗๓	พนักงานขับเครื่องจักรกลขนาดเบา	ช่าง กลุ่มที่ ๑-๓	๒๕๕,๐๐๐ (๒๑,๕๐๐ x ๑๒)	-	๒๕๕,๐๐๐
๖๕	นางกัลยากร สุขอภัย (คอมพิวเตอร์ธุรกิจ)	ป.๖	๔๙	เจ้าพนักงานธุรการ	สนับสนุน กลุ่มที่ ๑-๓	๔๙	เจ้าพนักงานธุรการ	สนับสนุน กลุ่มที่ ๑-๓	๒๔๐,๔๘๐ (๒๐,๐๔๐ x ๑๒)	-	๒๔๐,๔๘๐
๖๖	นายธเนศประเสริฐ กิ่งมูช (ช่างอุตสาหกรรม)	ป.๖ (ช่างอุตสาหกรรม)	๕๕	คณงาน	บริการพื้นฐาน กลุ่ม ๑	๕๕	คณงาน	บริการพื้นฐาน กลุ่ม ๑	๒๕๒,๑๒๐ (๒๑,๐๑๐ x ๑๒)	-	๒๕๒,๑๒๐
๖๗	พนักงานจ้างตามภารกิจ น.ส.สมพร จิกร่าง	บ.ธ.บ.		ผู้ช่วยนักจัดการงานทั่วไป	(คุณวุฒิ)		ผู้ช่วยนักจัดการงานทั่วไป	(คุณวุฒิ)	๒๕๐,๘๐๐ (๒๐,๙๐๐ x ๑๒)	-	๒๕๐,๘๐๐
๖๘	น.ส.อรณิชา สวัสดิ์	ศ.บ.		ผู้ช่วยนักจัดการงานทั่วไป	(คุณวุฒิ)		ผู้ช่วยนักจัดการงานทั่วไป	(คุณวุฒิ)	๑๙๖,๕๖๐ (๑๖,๓๘๐ x ๑๒)	-	๑๙๖,๕๖๐
๖๙	ว่างเดิม			ผู้ช่วยนักจัดการงานทั่วไป	(คุณวุฒิ)		ผู้ช่วยนักจัดการงานทั่วไป	(คุณวุฒิ)	๑๘๐,๐๐๐ (๑๕,๐๐๐ x ๑๒)	-	ว่างเดิม
๗๐	น.ส.ปรีชา นิตการ	ว.ท.บ. (เกษตรศาสตร์)		ผู้ช่วยนักวิชาการเกษตร	(คุณวุฒิ)		ผู้ช่วยนักวิชาการเกษตร	(คุณวุฒิ)	๒๔๘,๕๒๐ (๒๐,๗๑๐ x ๑๒)	-	๒๔๘,๕๒๐
๗๑	นายพงษ์ศักดิ์ กิ่งชัยวัฒศิริ	ว.ท.บ. (กีฏวิทยา)		ผู้ช่วยนักวิชาการเกษตร	(คุณวุฒิ)		ผู้ช่วยนักวิชาการเกษตร	(คุณวุฒิ)	๒๓๕,๘๐๐ (๑๙,๖๕๐ x ๑๒)	-	๒๓๕,๘๐๐
๗๒	นายอรอนงค์เดช ฟังลัดดา	ป.๖ (คอมพิวเตอร์)		ผู้ช่วยเจ้าพนักงานธุรการ	(คุณวุฒิ)		ผู้ช่วยเจ้าพนักงานธุรการ	(คุณวุฒิ)	๑๖๗,๕๒๐ (๑๓,๙๖๐ x ๑๒)	-	๑๖๗,๕๒๐
๗๓	น.ส.ศิริกาญจน์ มีชูชีพย์	ป.๖ (คอมพิวเตอร์)		ผู้ช่วยเจ้าพนักงานธุรการ	(คุณวุฒิ)		ผู้ช่วยเจ้าพนักงานธุรการ	(คุณวุฒิ)	๑๗๒,๕๖๐ (๑๔,๓๘๐ x ๑๒)	-	๑๗๒,๕๖๐

บัญชีแสดงจัดคนลงสู่ตำแหน่งและการทำงานตามเลขที่ตำแหน่งในส่วนราชการ

กองช่าง

ที่	ชื่อ - สกุล	คุณวุฒิ การศึกษา	กรอบอัตรากำลังเดิม (ปรับปรุงครั้งที่ ๑)		กรอบอัตรากำลังใหม่		เงินเดือน	เงินประจำตำแหน่ง		หมายเหตุ
			ตำแหน่ง	ระดับ	เลขที่ตำแหน่ง	ตำแหน่ง		ระดับ	เงินประจำตำแหน่ง	
๗๔	น.ส.พิมพ์พิชญา สุขจิตร	ปวส. (คอมพิวเตอร์)	ผู้ช่วยเจ้าพนักงานธุรการ	(คุณวุฒิ)	ผู้ช่วยเจ้าพนักงานธุรการ	(คุณวุฒิ)	๑๗๕,๘๐๐ (๑๔,๖๕๐ X ๑๒)	-	-	๑๗๕,๘๐๐
๗๕	น.ส.ขวัญชนก สมคะเน	น.ค.บ. (นิติศาสตร์)	ผู้ช่วยเจ้าพนักงานธุรการ	(คุณวุฒิ)	ผู้ช่วยเจ้าพนักงานธุรการ	(คุณวุฒิ)	๑๒๖,๓๖๐ (๑๐,๕๓๐ X ๑๒)	-	-	๑๒๖,๓๖๐
๗๖	ว่างเต็ม		ผู้ช่วยเจ้าพนักงานธุรการ	(คุณวุฒิ)	ผู้ช่วยเจ้าพนักงานธุรการ	(คุณวุฒิ)	๑๓๘,๐๐๐ (๑๑,๕๐๐ X ๑๒)	-	-	ว่างเต็ม
๗๗	ว่างเต็ม		ผู้ช่วยเจ้าพนักงานธุรการ	(คุณวุฒิ)	ผู้ช่วยเจ้าพนักงานธุรการ	(คุณวุฒิ)	๑๓๘,๐๐๐ (๑๑,๕๐๐ X ๑๒)	-	-	ว่างเต็ม
๗๘	ว่าที่ ร.ต.วีระศักดิ์ ขุพงษ์	ปวส. ก่อสร้าง	ผู้ช่วยนายช่างเขียนแบบ	(คุณวุฒิ)	ผู้ช่วยนายช่างเขียนแบบ	(คุณวุฒิ)	๑๔๒,๒๐๐ (๑๑,๘๕๐ X ๑๒)	-	-	๑๔๒,๒๐๐
๗๙	นายศุภกร สารโกษา	อนุปริญญา (อิเล็กทรอนิกส์)	ผู้ช่วยนายช่างไฟฟ้า	(คุณวุฒิ)	ผู้ช่วยนายช่างไฟฟ้า	(คุณวุฒิ)	๑๔๓,๘๘๐ (๑๑,๙๘๐ X ๑๒)	-	-	๑๔๓,๘๘๐
๘๐	นายวีระยุทธ ศิววัฒน์ชัย	ปวส. (ช่างอิเล็กทรอนิกส์)	ผู้ช่วยนายช่างไฟฟ้า	(คุณวุฒิ)	ผู้ช่วยนายช่างไฟฟ้า	(คุณวุฒิ)	๑๔๒,๘๔๐ (๑๑,๘๗๐ X ๑๒)	-	-	๑๔๒,๘๔๐
๘๑	นายอดศักดิ์ พงษ์กุล	ปวส. (ช่างไฟฟ้ากำลัง)	ผู้ช่วยนายช่างไฟฟ้า	(คุณวุฒิ)	ผู้ช่วยนายช่างไฟฟ้า	(คุณวุฒิ)	๑๒๒,๘๔๐ (๑๓,๕๗๐ X ๑๒)	-	-	๑๒๒,๘๔๐
๘๒	นายธนพล มีวีระสม	ปวส. (ไฟฟ้ากำลัง)	ผู้ช่วยนายช่างไฟฟ้า	(คุณวุฒิ)	ผู้ช่วยนายช่างไฟฟ้า	(คุณวุฒิ)	๑๔๒,๒๐๐ (๑๑,๘๕๐ X ๑๒)	-	-	๑๔๒,๒๐๐
๘๓	ว่างเต็ม		ผู้ช่วยนายช่างไฟฟ้า	(คุณวุฒิ)	ผู้ช่วยนายช่างไฟฟ้า	(คุณวุฒิ)	๑๓๘,๐๐๐ (๑๑,๕๐๐ X ๑๒)	-	-	ว่างเต็ม
๘๔	ว่างเต็ม		ผู้ช่วยนายช่างไฟฟ้า	(คุณวุฒิ)	ผู้ช่วยนายช่างไฟฟ้า	(คุณวุฒิ)	๑๓๘,๐๐๐ (๑๑,๕๐๐ X ๑๒)	-	-	ว่างเต็ม
๘๕	ว่างเต็ม		ผู้ช่วยนายช่างไฟฟ้า	(คุณวุฒิ)	ผู้ช่วยนายช่างไฟฟ้า	(คุณวุฒิ)	๑๓๘,๐๐๐ (๑๑,๕๐๐ X ๑๒)	-	-	ว่างเต็ม
๘๖	นายพีรสิทธิ์ นิลมงคล	ปวส. (เครื่องกล)	ผู้ช่วยนายช่างเครื่องกล	(คุณวุฒิ)	ผู้ช่วยนายช่างเครื่องกล	(คุณวุฒิ)	๑๔๒,๒๐๐ (๑๑,๘๕๐ X ๑๒)	-	-	๑๔๒,๒๐๐
๘๗	นายคุณากร แสงออน	ปวส. (ช่างยนต์)	ผู้ช่วยนายช่างเครื่องกล	(คุณวุฒิ)	ผู้ช่วยนายช่างเครื่องกล	(คุณวุฒิ)	๑๓๗,๔๘๐ (๑๔,๗๘๐ X ๑๒)	-	-	๑๓๗,๔๘๐
๘๘	นายรัฐฤกษ์ วีระมงคลอัคร์	ปวส. (ช่างเทคนิคการผลิต)	ผู้ช่วยนายช่างเครื่องกล	(คุณวุฒิ)	ผู้ช่วยนายช่างเครื่องกล	(คุณวุฒิ)	๑๖๒,๖๐๐ (๑๓,๕๕๐ X ๑๒)	-	-	๑๖๒,๖๐๐

บัญชีแสดงจัดคนลงสู่ตำแหน่งและการกำหนดเลขที่ตำแหน่งในส่วนราชการ
กองช่าง

ที่	ชื่อ - สกุล	คุณวุฒิ การศึกษา	กรอบอัตรากำลังเดิม (ปรับปรุงครั้งที่ ๑)		กรอบอัตรากำลังใหม่		เงินเดือน	เงินประจำตำแหน่ง		หมายเหตุ
			เลขที่ตำแหน่ง	ตำแหน่ง	ระดับ	เลขที่ตำแหน่ง		ตำแหน่ง	ระดับ	
๘๘	นายวัฒน์ คงสมทอง	ปวส. (ช่างยนต์)	ผู้ช่วยนายช่างเครื่องกล	(คุณวุฒิ)	ผู้ช่วยนายช่างเครื่องกล	(คุณวุฒิ)	๑๕๒,๕๒๐	-	-	๑๕๒,๕๒๐
๙๐	นายพรพิชญ ฐนะวิทย์	บ.ธ.บ. (การจัดการอุตสาหกรรม)	ผู้ช่วยนายช่างเครื่องกล	(คุณวุฒิ)	ผู้ช่วยนายช่างเครื่องกล	(คุณวุฒิ)	๑๕๒,๕๒๐	-	-	๑๕๒,๕๒๐
๙๑	นายสมบัติ เข้มสมัย	ปวส. (ช่างเทคนิคอุตสาหกรรม)	ผู้ช่วยนายช่างเครื่องกล	(คุณวุฒิ)	ผู้ช่วยนายช่างเครื่องกล	(คุณวุฒิ)	๑๕๔,๐๘๐	-	-	๑๕๔,๐๘๐
๙๒	นายอลงกต เที่ยงธรรม	ปวส. (เครื่องกล)	ผู้ช่วยนายช่างเครื่องกล	(คุณวุฒิ)	ผู้ช่วยนายช่างเครื่องกล	(คุณวุฒิ)	๑๕๔,๐๘๐	-	-	๑๕๔,๐๘๐
๙๓	ว่างเต็ม		ผู้ช่วยนายช่างเครื่องกล	(คุณวุฒิ)	ผู้ช่วยนายช่างเครื่องกล	(คุณวุฒิ)	๑๓๘,๐๐๐	-	-	ว่างเต็ม
๙๔	น.ส.พิมพ์ใจ สุทธิ	ปวส. (ช่างก่อสร้าง)	ผู้ช่วยนายช่างโยธา	(คุณวุฒิ)	ผู้ช่วยนายช่างโยธา	(คุณวุฒิ)	๑๓๘,๐๐๐	-	-	๑๓๘,๐๐๐
๙๕	นายวิชณุ ศรีนาค	ปวส. (ช่างก่อสร้าง)	ผู้ช่วยนายช่างโยธา	(คุณวุฒิ)	ผู้ช่วยนายช่างโยธา	(คุณวุฒิ)	๑๓๘,๐๐๐	-	-	๑๓๘,๐๐๐
๙๖	นายณัฐวุฒิ อธิษะทะ	ปวส. (ก่อสร้าง)	ผู้ช่วยนายช่างโยธา	(คุณวุฒิ)	ผู้ช่วยนายช่างโยธา	(คุณวุฒิ)	๑๕๘,๘๒๐	-	-	๑๕๘,๘๒๐
๙๗	นายภูวนัย นาคเงินทอง	ปวช. (ก่อสร้าง)	ผู้ช่วยนายช่างโยธา	(คุณวุฒิ)	ผู้ช่วยนายช่างโยธา	(คุณวุฒิ)	๑๕๘,๘๒๐	-	-	๑๕๘,๘๒๐
๙๘	นายสุรเจตน์ วิภลิต	ปวส. (ก่อสร้าง)	ผู้ช่วยนายช่างโยธา	(คุณวุฒิ)	ผู้ช่วยนายช่างโยธา	(คุณวุฒิ)	๑๕๔,๘๒๐	-	-	๑๕๔,๘๒๐
๙๙	นายวรวิทย์ ยั่งยืน	ปวส. (ก่อสร้าง)	ผู้ช่วยนายช่างโยธา	(คุณวุฒิ)	ผู้ช่วยนายช่างโยธา	(คุณวุฒิ)	๑๕๔,๘๒๐	-	-	๑๕๔,๘๒๐
๑๐๐	นายประจักษ์พร ชูประดิษฐ์	อนุปริญญา ก่อสร้าง	ผู้ช่วยนายช่างโยธา	(คุณวุฒิ)	ผู้ช่วยนายช่างโยธา	(คุณวุฒิ)	๑๓๐,๐๘๐	-	-	๑๓๐,๐๘๐
๑๐๑	นายฤกษ์ชัย ฟ้าประยูร	ปวส. (ช่างก่อสร้าง)	ผู้ช่วยนายช่างโยธา	(คุณวุฒิ)	ผู้ช่วยนายช่างโยธา	(คุณวุฒิ)	๑๓๘,๐๐๐	-	-	๑๓๘,๐๐๐
๑๐๒	นายสันติ์ เป็นจันทร์	ปวส. (ช่างก่อสร้าง)	ผู้ช่วยนายช่างโยธา	(คุณวุฒิ)	ผู้ช่วยนายช่างโยธา	(คุณวุฒิ)	๑๓๘,๐๐๐	-	-	๑๓๘,๐๐๐
๑๐๓	นายศักดิ์จรินทร์ จันทร์โสม	ปวส. (ช่างก่อสร้าง)	ผู้ช่วยนายช่างโยธา	(คุณวุฒิ)	ผู้ช่วยนายช่างโยธา	(คุณวุฒิ)	๑๓๘,๐๐๐	-	-	๑๓๘,๐๐๐

บัญชีแสดงจัดคนลงผู้ตำแหน่งและการกำหนดเลขที่ตำแหน่งในส่วนราชการ
กองช่าง

ที่	ชื่อ - สกุล	คุณวุฒิการศึกษา	กรอบอัตราค่าจ้างเดิม (ปรับปรุงครั้งที่ ๑)			กรอบอัตราค่าจ้างใหม่			เงินเดือน	เงินประจำตำแหน่ง		หมายเหตุ
			เลขที่ตำแหน่ง	ตำแหน่ง	ระดับ	เลขที่ตำแหน่ง	ตำแหน่ง	ระดับ		เงินประจำตำแหน่ง	เงินค่าตอบแทน/เงินเพิ่มอื่นๆ	
๑๐๔	นายอมรเทพ บุญจิตต์	ปวส. (ช่างก่อสร้าง)		ผู้ช่วยนายช่างโยธา	(คุณวุฒิ)		ผู้ช่วยนายช่างโยธา	๑๓๘,๐๐๐ (๑๑,๕๐๐ X ๑๒)	-	-	๑๓๘,๐๐๐	
๑๐๕	นายพีรพล โชติวรรณเกษ	ปวส. (ช่างก่อสร้าง)		ผู้ช่วยนายช่างโยธา	(คุณวุฒิ)		ผู้ช่วยนายช่างโยธา	๑๕๒,๒๐๐ (๑๑,๘๕๐ X ๑๒)	-	-	๑๕๒,๒๐๐	
๑๐๖	นายธีธัช ดวงสุตา	ปวส. (ช่างก่อสร้าง)		ผู้ช่วยนายช่างโยธา	(คุณวุฒิ)		ผู้ช่วยนายช่างโยธา	๑๕๒,๒๐๐ (๑๑,๘๕๐ X ๑๒)	-	-	๑๕๒,๒๐๐	
๑๐๗	นายภูมิชนก จันทร์สว่าง	ค.อ.บ. (เทคนิคอุตสาหกรรม)		ผู้ช่วยนายช่างโยธา	(คุณวุฒิ)		ผู้ช่วยนายช่างโยธา	๑๒๙,๗๒๐ (๑๐,๘๑๐ X ๑๒)	-	-	๑๒๙,๗๒๐	
๑๐๘	ว่างเดิม			ผู้ช่วยนายช่างโยธา	(คุณวุฒิ)		ผู้ช่วยนายช่างโยธา	๑๓๘,๐๐๐ (๑๑,๕๐๐ X ๑๒)	-	-	ว่างเดิม	
๑๐๙	ว่างเดิม			ผู้ช่วยนายช่างโยธา	(คุณวุฒิ)		ผู้ช่วยนายช่างโยธา	๑๓๘,๐๐๐ (๑๑,๕๐๐ X ๑๒)	-	-	ว่างเดิม	
๑๑๐	นายธนพล สุดสาธา	ปวส. (ช่างยนต์)		พนักงานขับรถยนต์	ทักษะ		พนักงานขับรถยนต์	๑๗๒,๕๖๐ (๑๔,๓๘๐ X ๑๒)	-	-	๑๗๒,๕๖๐	
๑๑๑	นายเพิ่มศักดิ์ อิ่มทอง	ม.๖		พนักงานขับรถยนต์	ทักษะ		พนักงานขับรถยนต์	๑๖๕,๘๕๐ (๑๓,๘๒๐ X ๑๒)	-	-	๑๖๕,๘๕๐	
๑๑๒	นายมานพ สุทธิจิตร	ม.๓		พนักงานขับรถยนต์	ทักษะ		พนักงานขับรถยนต์	๑๘๒,๕๕๐ (๑๕,๒๑๐ X ๑๒)	-	-	๑๘๒,๕๕๐	
๑๑๓	นายปรัชญา ไขโลธร	ปวส. (ช่างเทคนิคโลหะ)		พนักงานขับรถยนต์	ทักษะ		พนักงานขับรถยนต์	๑๘๒,๕๕๐ (๑๕,๒๑๐ X ๑๒)	-	-	๑๘๒,๕๕๐	
๑๑๔	นายวุฒิพล ประดิษฐ์พุ่ม	ปวส. (ช่างยนต์)		พนักงานขับรถยนต์	ทักษะ		พนักงานขับรถยนต์	๑๑๙,๘๘๐ (๙,๙๘๐ X ๑๒)	-	-	๑๑๙,๘๘๐	
๑๑๕	ว่างเดิม			พนักงานขับรถยนต์	ทักษะ		พนักงานขับรถยนต์	๑๓๘,๐๐๐ (๑๑,๕๐๐ X ๑๒)	-	-	ว่างเดิม	
๑๑๖	ว่างเดิม			พนักงานขับรถยนต์	ทักษะ		พนักงานขับรถยนต์	๑๓๘,๐๐๐ (๑๑,๕๐๐ X ๑๒)	-	-	ว่างเดิม	
๑๑๗	นายจามร พานทิกุล	ม.๖		พนักงานขับรถจักรกลขนาดเบา	ทักษะ		พนักงานขับรถจักรกลขนาดเบา	๑๑๗,๓๖๐ (๙,๗๘๐ X ๑๒)	-	-	๑๑๗,๓๖๐	
๑๑๘	นายบุญไชต์ ธัญพิชน์	ม.๓		พนักงานขับรถจักรกลขนาดเบา	ทักษะ		พนักงานขับรถจักรกลขนาดเบา	๑๑๒,๘๐๐ (๙,๔๐๐ X ๑๒)	-	-	๑๑๒,๘๐๐	

บัญชีแสดงจัดคนลงสู่ตำแหน่งและการกำหนดเลขที่ตำแหน่งในส่วนราชการ

กองช่าง

ที่	ชื่อ - สกุล	คุณวุฒิการศึกษา	กรอบอัตราเก่าเดิม (ปรับปรุงครั้งที่ ๑)		กรอบอัตราที่ว่างใหม่			เงินเดือน	เงินประจำตำแหน่ง		หมายเหตุ
			เลขที่ตำแหน่ง	ตำแหน่ง	ระดับ	เลขที่ตำแหน่ง	ตำแหน่ง		ระดับ	เงินประจำตำแหน่ง	
๑๑๙	นายเกียรติพัฒน์ชัย บำรุงพงศ์	ปวช. (ช่างยนต์)		พนักงานขับเครื่องจักรกลขนาดเบา	ทักษะ		พนักงานขับเครื่องจักรกลขนาดเบา	๑๕๑,๒๐๐ (๑๒,๖๐๐ X ๑๒)	-	-	๑๕๑,๒๐๐
๑๒๐	นายสรศักดิ์ มากมี	ป.๔		พนักงานขับเครื่องจักรกลขนาดกลาง	ทักษะ		พนักงานขับเครื่องจักรกลขนาดกลาง	๒๗๒,๑๖๐ (๒๒,๖๘๐ X ๑๒)	-	-	๒๗๒,๑๖๐
๑๒๑	นายชาติชาย ธาราหาญ	ป.๖		พนักงานขับเครื่องจักรกลขนาดกลาง	ทักษะ		พนักงานขับเครื่องจักรกลขนาดกลาง	๒๘๐,๕๖๐ (๒๓,๓๘๐ X ๑๒)	-	-	๒๘๐,๕๖๐
๑๒๒	นายประสิทธิ์ บุญมาสมบูรณ์	ม.๓		พนักงานขับเครื่องจักรกลขนาดกลาง	ทักษะ		พนักงานขับเครื่องจักรกลขนาดกลาง	๒๗๒,๑๖๐ (๒๒,๖๘๐ X ๑๒)	-	-	๒๗๒,๑๖๐
๑๒๓	นายกิจสุพัฒน์ ไปโพธิ์	ปวช. (ช่างยานยนต์)		พนักงานขับเครื่องจักรกลขนาดกลาง	ทักษะ		พนักงานขับเครื่องจักรกลขนาดกลาง	๑๙๔,๗๖๐ (๑๖,๒๓๐ X ๑๒)	-	-	๑๙๔,๗๖๐
๑๒๔	นายนิคม หาญแก้ว	ป.๗		พนักงานขับเครื่องจักรกลขนาดกลาง	ทักษะ		พนักงานขับเครื่องจักรกลขนาดกลาง	๒๕๕,๗๒๐ (๒๑,๓๑๐ X ๑๒)	-	-	๒๕๕,๗๒๐
๑๒๕	นายศพร รัตนสิทธิ์	ม.๓		พนักงานขับเครื่องจักรกลขนาดกลาง	ทักษะ		พนักงานขับเครื่องจักรกลขนาดกลาง	๒๐๘,๘๐๐ (๑๗,๔๐๐ X ๑๒)	-	-	๒๐๘,๘๐๐
๑๒๖	นายธีรพล นาสุโขไธษฐ์	ม.๓		พนักงานขับเครื่องจักรกลขนาดกลาง	ทักษะ		พนักงานขับเครื่องจักรกลขนาดกลาง	๒๖๖,๗๖๐ (๒๒,๒๒๐ X ๑๒)	-	-	๒๖๖,๗๖๐
๑๒๗	นายสมเกียรติ สวัสดิ์ดีดี	ป.๔		พนักงานขับเครื่องจักรกลขนาดกลาง	ทักษะ		พนักงานขับเครื่องจักรกลขนาดกลาง	๒๗๒,๑๖๐ (๒๒,๖๘๐ X ๑๒)	-	-	๒๗๒,๑๖๐
๑๒๘	นายณฤพนธ์ กมลวิกรมย์	ม.๓		พนักงานขับเครื่องจักรกลขนาดกลาง	ทักษะ		พนักงานขับเครื่องจักรกลขนาดกลาง	๑๘๐,๐๐๐ (๑๕,๐๐๐ X ๑๒)	-	-	๑๘๐,๐๐๐
๑๒๙	นายรุ่งเจริญ ภูพงษ์	ม.๓		พนักงานขับเครื่องจักรกลขนาดหนัก	ทักษะ		พนักงานขับเครื่องจักรกลขนาดหนัก	๒๕๑,๖๘๐ (๒๐,๑๔๐ X ๑๒)	-	-	๒๕๑,๖๘๐
๑๓๐	นายสมชัย มาสกุลกุล	ปวส. (ช่างยนต์)		พนักงานขับเครื่องจักรกลขนาดหนัก	ทักษะ		พนักงานขับเครื่องจักรกลขนาดหนัก	๑๘๗,๒๐๐ (๑๕,๖๐๐ X ๑๒)	-	-	๑๘๗,๒๐๐
๑๓๑	นายจำลอง สวัสดิ์เสถาน	-		พนักงานขับเครื่องจักรกลขนาดหนัก	ทักษะ		พนักงานขับเครื่องจักรกลขนาดหนัก	๒๘๐,๐๘๐ (๒๓,๓๔๐ X ๑๒)	-	-	๒๘๐,๐๘๐
๑๓๒	นายไพฑูย์ บุรีเลิศ	ป.๖		พนักงานขับเครื่องจักรกลขนาดหนัก	ทักษะ		พนักงานขับเครื่องจักรกลขนาดหนัก	๒๑๐,๗๒๐ (๑๗,๕๖๐ X ๑๒)	-	-	๒๑๐,๗๒๐
๑๓๓	นายดำรง นิลพฤษ์	ม.๖		พนักงานขับเครื่องจักรกลขนาดหนัก	ทักษะ		พนักงานขับเครื่องจักรกลขนาดหนัก	๒๕๗,๐๔๐ (๒๑,๔๒๐ X ๑๒)	-	-	๒๕๗,๐๔๐

บัญชีแสดงจัดคนลงสู่ตำแหน่งและการกำหนดเลขที่ตำแหน่งในส่วนราชการ
กองช่าง

ที่	ชื่อ - สกุล	คุณวุฒิการศึกษา	กรอบอัตรากำลังเดิม (ปรับปรุงครั้งที่ ๑)				กรอบอัตรากำลังใหม่				เงินเดือน	เงินประจำตำแหน่ง		หมายเหตุ
			เลขที่ตำแหน่ง	ตำแหน่ง	ระดับ	เลขที่ตำแหน่ง	ตำแหน่ง	ระดับ	เงินประจำตำแหน่ง	เงินค่าตอบแทน/เงินเพิ่มอื่นๆ				
๑๓๔	นายบรรพสุริย์ แยมอุทัย	ม.๓		พนักงานขับเครื่องจักรกลขนาดหนัก	ทักษะ		พนักงานขับเครื่องจักรกลขนาดหนัก	ทักษะ	๑๘๐,๐๐๐ (๑๕,๐๐๐ X ๑๒)	-	-	๑๘๐,๐๐๐		
๑๓๕	นายภาสกร โตคำ	ป.๖		พนักงานขับเครื่องจักรกลขนาดหนัก	ทักษะ		พนักงานขับเครื่องจักรกลขนาดหนัก	ทักษะ	๑๘๐,๐๐๐ (๑๕,๐๐๐ X ๑๒)	-	-	๑๘๐,๐๐๐		
๑๓๖	นายมานะ เรือนอินทร์	ม.๖		พนักงานขับเครื่องจักรกลขนาดหนัก	ทักษะ		พนักงานขับเครื่องจักรกลขนาดหนัก	ทักษะ	๑๘๐,๐๐๐ (๑๕,๐๐๐ X ๑๒)	-	-	๑๘๐,๐๐๐		
๑๓๗	ว่างเดิม			พนักงานขับเครื่องจักรกลขนาดหนัก	ทักษะ		พนักงานขับเครื่องจักรกลขนาดหนัก	ทักษะ	๑๘๐,๐๐๐ (๑๕,๐๐๐ X ๑๒)	-	-	ว่างเดิม ๑๘๐,๐๐๐		
๑๓๘	พนักงานจ้างทั่วไป นายรัฐวุฒิ สุริวงษ์	-		พนักงานขับเครื่องจักรกลขนาดเบา	ทั่วไป		พนักงานขับเครื่องจักรกลขนาดเบา	ทั่วไป	๑๐๘,๐๐๐ (๙,๐๐๐ X ๑๒)	-	-	๑๐๘,๐๐๐		
๑๓๙	นายวีรนนท์ อภิวัฒน์คุณ	ม.๖		พนักงานขับเครื่องจักรกลขนาดเบา	ทั่วไป		พนักงานขับเครื่องจักรกลขนาดเบา	ทั่วไป	๑๐๘,๐๐๐ (๙,๐๐๐ X ๑๒)	-	-	๑๐๘,๐๐๐		
๑๔๐	นายชัยยุทธ พันธุ์สาลี	ม.๖		พนักงานขับเครื่องจักรกลขนาดเบา	ทั่วไป		พนักงานขับเครื่องจักรกลขนาดเบา	ทั่วไป	๑๐๘,๐๐๐ (๙,๐๐๐ X ๑๒)	-	-	๑๐๘,๐๐๐		
๑๔๑	นายประภาส ราชสมบุรณ์	ปวช.		พนักงานขับเครื่องจักรกลขนาดเบา	ทั่วไป		พนักงานขับเครื่องจักรกลขนาดเบา	ทั่วไป	๑๐๘,๐๐๐ (๙,๐๐๐ X ๑๒)	-	-	๑๐๘,๐๐๐		
๑๔๒	ว่างเดิม			พนักงานขับเครื่องจักรกลขนาดกลาง	ทั่วไป		พนักงานขับเครื่องจักรกลขนาดกลาง	ทั่วไป	๑๐๘,๐๐๐ (๙,๐๐๐ X ๑๒)	-	-	ว่างเดิม ๑๐๘,๐๐๐		
๑๔๓	ว่างเดิม			พนักงานขับเครื่องจักรกลขนาดกลาง	ทั่วไป		พนักงานขับเครื่องจักรกลขนาดกลาง	ทั่วไป	๑๐๘,๐๐๐ (๙,๐๐๐ X ๑๒)	-	-	ว่างเดิม ๑๐๘,๐๐๐		
๑๔๔	ว่างเดิม			พนักงานขับเครื่องจักรกลขนาดกลาง	ทั่วไป		พนักงานขับเครื่องจักรกลขนาดกลาง	ทั่วไป	๑๐๘,๐๐๐ (๙,๐๐๐ X ๑๒)	-	-	ว่างเดิม ๑๐๘,๐๐๐		
๑๔๕	ว่างเดิม			พนักงานขับเครื่องจักรกลขนาดกลาง	ทั่วไป		พนักงานขับเครื่องจักรกลขนาดกลาง	ทั่วไป	๑๐๘,๐๐๐ (๙,๐๐๐ X ๑๒)	-	-	ว่างเดิม ๑๐๘,๐๐๐		
๑๔๖	ว่างเดิม			พนักงานขับเครื่องจักรกลขนาดกลาง	ทั่วไป		พนักงานขับเครื่องจักรกลขนาดกลาง	ทั่วไป	๑๐๘,๐๐๐ (๙,๐๐๐ X ๑๒)	-	-	ว่างเดิม ๑๐๘,๐๐๐		
๑๔๗	ว่างเดิม			พนักงานขับเครื่องจักรกลขนาดเบา	ทั่วไป		พนักงานขับเครื่องจักรกลขนาดเบา	ทั่วไป	๑๐๘,๐๐๐ (๙,๐๐๐ X ๑๒)	-	-	ว่างเดิม ๑๐๘,๐๐๐		

บัญชีแสดงจัดคนลงสู่ตำแหน่งและการกำหนดเลขที่ตำแหน่งในส่วนราชการ

กองช่าง

ที่	ชื่อ - สกุล	คุณวุฒิการศึกษา	กรอบอัตรากำลังเดิม (ปรับปรุงครั้งที่ ๑)			กรอบอัตรากำลังใหม่			เงินเดือน	เงินประจำตำแหน่ง		หมายเหตุ
			เลขที่ตำแหน่ง	ตำแหน่ง	ระดับ	เลขที่ตำแหน่ง	ตำแหน่ง	ระดับ		เงินประจำตำแหน่ง	เงินค่าตอบแทน/เงินเพิ่มอื่นๆ	
๑๔๘	ว่างเดิม				ทั่วไป				๑๐๘,๐๐๐ (๙,๐๐๐ X ๑๒)	-	-	ว่างเดิม ๑๐๘,๐๐๐
๑๔๙	ว่างเดิม				ทั่วไป				๑๐๘,๐๐๐ (๙,๐๐๐ X ๑๒)	-	-	ว่างเดิม ๑๐๘,๐๐๐
๑๕๐	ว่างเดิม				ทั่วไป				๑๐๘,๐๐๐ (๙,๐๐๐ X ๑๒)	-	-	ว่างเดิม ๑๐๘,๐๐๐
๑๕๑	ว่างเดิม				ทั่วไป				๑๐๘,๐๐๐ (๙,๐๐๐ X ๑๒)	-	-	ว่างเดิม ๑๐๘,๐๐๐
๑๕๒	ว่างเดิม				ทั่วไป				๑๐๘,๐๐๐ (๙,๐๐๐ X ๑๒)	-	-	ว่างเดิม ๑๐๘,๐๐๐
๑๕๓	ว่างเดิม				ทั่วไป				๑๐๘,๐๐๐ (๙,๐๐๐ X ๑๒)	-	-	ว่างเดิม ๑๐๘,๐๐๐
๑๕๔	ว่างเดิม				ทั่วไป				๑๐๘,๐๐๐ (๙,๐๐๐ X ๑๒)	-	-	ว่างเดิม ๑๐๘,๐๐๐
๑๕๕	นายจุมพล น้อยพิทักษ์	ปวช.			ทั่วไป				๑๐๘,๐๐๐ (๙,๐๐๐ X ๑๒)	-	-	ว่างเดิม ๑๐๘,๐๐๐
๑๕๖	นายสุริยา ภาคสุข	-			ทั่วไป				๑๐๘,๐๐๐ (๙,๐๐๐ X ๑๒)	-	-	ว่างเดิม ๑๐๘,๐๐๐
๑๕๗	นายมีพันธ์ อนุศิลป์	ม.๖			ทั่วไป				๑๐๘,๐๐๐ (๙,๐๐๐ X ๑๒)	-	-	ว่างเดิม ๑๐๘,๐๐๐
๑๕๘	นายนฤมล ชะนัสสิก	ม.๖			ทั่วไป				๑๐๘,๐๐๐ (๙,๐๐๐ X ๑๒)	-	-	ว่างเดิม ๑๐๘,๐๐๐
๑๕๙	ว่างเดิม				ทั่วไป				๑๐๘,๐๐๐ (๙,๐๐๐ X ๑๒)	-	-	ว่างเดิม ๑๐๘,๐๐๐
๑๖๐	นางสาววราพร พงษ์ศักดิ์มงคล	-			ทั่วไป				๑๐๘,๐๐๐ (๙,๐๐๐ X ๑๒)	-	-	ว่างเดิม ๑๐๘,๐๐๐
๑๖๑	นายวิทยา ผาสุก	ป.๖			ทั่วไป				๑๐๘,๐๐๐ (๙,๐๐๐ X ๑๒)	-	-	ว่างเดิม ๑๐๘,๐๐๐
๑๖๒	นายมาดล จันลาศรี	ม.๓			ทั่วไป				๑๐๘,๐๐๐ (๙,๐๐๐ X ๑๒)	-	-	ว่างเดิม ๑๐๘,๐๐๐

บัญชีแสดงจัดคนลงสู่ตำแหน่งและการกำหนดเลขที่ตำแหน่งในส่วนราชการ

กองช่าง

ที่	ชื่อ - สกุล	คุณวุฒิการศึกษา	กรอบอัตราเก่าสิ่งเดิม (ปรับปรุงครั้งที่ ๑)			กรอบอัตราเก่าสิ่งใหม่			เงินเดือน	เงินประจำตำแหน่ง		หมายเหตุ
			เลขที่ตำแหน่ง	ตำแหน่ง	ระดับ	เลขที่ตำแหน่ง	ตำแหน่ง	ระดับ		เงินประจำตำแหน่ง	เงินค่าตอบแทน/เงินเพิ่มอื่นๆ	
๑๖๓	น.ส.พรสุรีย์ สมยอ	ป.๔		คนสวน (ทุ่งภูเขาทอง)	ทั่วไป		คนสวน (ทุ่งภูเขาทอง)	ทั่วไป	๑๐๘,๐๐๐ (๙,๐๐๐ X ๑๒)	-	-	๑๐๘,๐๐๐
๑๖๔	นายสิทธิ การสมบัติ	ม.๓		คนสวน (ทุ่งภูเขาทอง)	ทั่วไป		คนสวน (ทุ่งภูเขาทอง)	ทั่วไป	๑๐๘,๐๐๐ (๙,๐๐๐ X ๑๒)	-	-	๑๐๘,๐๐๐
๑๖๕	นายบัณฑิต ประสงค์สุวรรณ	ป.๖		คนสวน (ทุ่งภูเขาทอง)	ทั่วไป		คนสวน (ทุ่งภูเขาทอง)	ทั่วไป	๑๐๘,๐๐๐ (๙,๐๐๐ X ๑๒)	-	-	๑๐๘,๐๐๐
๑๖๖	นายอนุชา ผาสุก	ป.๖		คนสวน (ทุ่งภูเขาทอง)	ทั่วไป		คนสวน (ทุ่งภูเขาทอง)	ทั่วไป	๑๐๘,๐๐๐ (๙,๐๐๐ X ๑๒)	-	-	๑๐๘,๐๐๐
๑๖๗	จุฑามาศ กาญจนลักษณ์	-		คนสวน (ทุ่งภูเขาทอง)	ทั่วไป		คนสวน (ทุ่งภูเขาทอง)	ทั่วไป	๑๐๘,๐๐๐ (๙,๐๐๐ X ๑๒)	-	-	๑๐๘,๐๐๐
๑๖๘	น.ส.สุวรรณี ปริภกราน	ม.๓		คนสวน (ทุ่งภูเขาทอง)	ทั่วไป		คนสวน (ทุ่งภูเขาทอง)	ทั่วไป	๑๐๘,๐๐๐ (๙,๐๐๐ X ๑๒)	-	-	๑๐๘,๐๐๐
๑๖๙	น.ส.ประยงค์ พ่วงแพ	ม.๓		คนสวน (ทุ่งภูเขาทอง)	ทั่วไป		คนสวน (ทุ่งภูเขาทอง)	ทั่วไป	๑๐๘,๐๐๐ (๙,๐๐๐ X ๑๒)	-	-	๑๐๘,๐๐๐
๑๗๐	นายสังวาลย์ โพธิ์สอด	ป.๔		คนสวน (ทุ่งภูเขาทอง)	ทั่วไป		คนสวน (ทุ่งภูเขาทอง)	ทั่วไป	๑๐๘,๐๐๐ (๙,๐๐๐ X ๑๒)	-	-	๑๐๘,๐๐๐
๑๗๑	นายภาณุ มิเชอร์นิล	ม.๖		คนสวน (ทุ่งภูเขาทอง)	ทั่วไป		คนสวน (ทุ่งภูเขาทอง)	ทั่วไป	๑๐๘,๐๐๐ (๙,๐๐๐ X ๑๒)	-	-	๑๐๘,๐๐๐
๑๗๒	นายธนภัทร นิลมงคล	ม.๖		คนสวน (ทุ่งภูเขาทอง)	ทั่วไป		คนสวน (ทุ่งภูเขาทอง)	ทั่วไป	๑๐๘,๐๐๐ (๙,๐๐๐ X ๑๒)	-	-	๑๐๘,๐๐๐
๑๗๓	น.ส.สมาพร ศรีสวัสดิ์	ม.๓		คนสวน (ทุ่งภูเขาทอง)	ทั่วไป		คนสวน (ทุ่งภูเขาทอง)	ทั่วไป	๑๐๘,๐๐๐ (๙,๐๐๐ X ๑๒)	-	-	๑๐๘,๐๐๐
๑๗๔	นายสวัสดิ์ ศรีเสนห์	ป.๖		คนสวน (ทุ่งภูเขาทอง)	ทั่วไป		คนสวน (ทุ่งภูเขาทอง)	ทั่วไป	๑๐๘,๐๐๐ (๙,๐๐๐ X ๑๒)	-	-	๑๐๘,๐๐๐
๑๗๕	นายสมนึก สารอุจิตร	ป.๖		คนสวน (ทุ่งภูเขาทอง)	ทั่วไป		คนสวน (ทุ่งภูเขาทอง)	ทั่วไป	๑๐๘,๐๐๐ (๙,๐๐๐ X ๑๒)	-	-	๑๐๘,๐๐๐
๑๗๖	น.ส.ทองดี ยืนชน	ม.๓		คนสวน (ทุ่งภูเขาทอง)	ทั่วไป		คนสวน (ทุ่งภูเขาทอง)	ทั่วไป	๑๐๘,๐๐๐ (๙,๐๐๐ X ๑๒)	-	-	๑๐๘,๐๐๐
๑๗๗	น.ส.สุพรรณิ เพิ่มทรัพย์	ม.๓		คนสวน (ทุ่งภูเขาทอง)	ทั่วไป		คนสวน (ทุ่งภูเขาทอง)	ทั่วไป	๑๐๘,๐๐๐ (๙,๐๐๐ X ๑๒)	-	-	๑๐๘,๐๐๐

บัญชีแสดงจัดคนลงสู่ตำแหน่งและภารกิจกำหนดเลขที่ตำแหน่งในส่วนราชการ

กองช่าง

ที่	ชื่อ - สกุล	คุณวุฒิการศึกษา	กรอบอัตรากำลังเดิม (ปรับปรุงครั้งที่ ๑)			กรอบอัตรากำลังใหม่			เงินเดือน	เงินประจำตำแหน่ง		หมายเหตุ
			เลขที่ตำแหน่ง	ตำแหน่ง	ระดับ	เลขที่ตำแหน่ง	ตำแหน่ง	ระดับ		เงินประจำตำแหน่ง	เงินค่าตอบแทน/เงินเพิ่มอื่นๆ	
๑๙๘	นายวีโรจน์ จันทร์กระจ่าง	ป.๖		คนสวน (ทุ่งภูเขาทอง)	ทั่วไป		คนสวน (ทุ่งภูเขาทอง)	ทั่วไป	๑๐๘,๐๐๐ (๙,๐๐๐ X ๑๒)	-	-	๑๐๘,๐๐๐
๑๙๙	น.ส.นุชนันท์ คงแสงชาติ	ป.๖		คนสวน (ทุ่งภูเขาทอง)	ทั่วไป		คนสวน (ทุ่งภูเขาทอง)	ทั่วไป	๑๐๘,๐๐๐ (๙,๐๐๐ X ๑๒)	-	-	๑๐๘,๐๐๐
๑๙๐	นายพรเทพ วิสัยแสง	-		คนสวน (ทุ่งภูเขาทอง)	ทั่วไป		คนสวน (ทุ่งภูเขาทอง)	ทั่วไป	๑๐๘,๐๐๐ (๙,๐๐๐ X ๑๒)	-	-	๑๐๘,๐๐๐
๑๙๑	นายณัฐวุฒิ จันทร์ศิริ	ป.๖		คนสวน (ทุ่งภูเขาทอง)	ทั่วไป		คนสวน (ทุ่งภูเขาทอง)	ทั่วไป	๑๐๘,๐๐๐ (๙,๐๐๐ X ๑๒)	-	-	๑๐๘,๐๐๐
๑๙๒	นายโสภณ คงสมแก้ว	ม.๖		คนสวน (ทุ่งภูเขาทอง)	ทั่วไป		คนสวน (ทุ่งภูเขาทอง)	ทั่วไป	๑๐๘,๐๐๐ (๙,๐๐๐ X ๑๒)	-	-	๑๐๘,๐๐๐
๑๙๓	ว่างเต็ม	-		คนสวน (ทุ่งภูเขาทอง)	ทั่วไป		คนสวน (ทุ่งภูเขาทอง)	ทั่วไป	๑๐๘,๐๐๐ (๙,๐๐๐ X ๑๒)	-	-	๑๐๘,๐๐๐
๑๙๔	ว่างเต็ม	-		คนสวน (ทุ่งภูเขาทอง)	ทั่วไป		คนสวน (ทุ่งภูเขาทอง)	ทั่วไป	๑๐๘,๐๐๐ (๙,๐๐๐ X ๑๒)	-	-	๑๐๘,๐๐๐
๑๙๕	ว่างเต็ม	-		คนสวน (ทุ่งภูเขาทอง)	ทั่วไป		คนสวน (ทุ่งภูเขาทอง)	ทั่วไป	๑๐๘,๐๐๐ (๙,๐๐๐ X ๑๒)	-	-	๑๐๘,๐๐๐
๑๙๖	ว่างเต็ม	-		คนสวน (ทุ่งภูเขาทอง)	ทั่วไป		คนสวน (ทุ่งภูเขาทอง)	ทั่วไป	๑๐๘,๐๐๐ (๙,๐๐๐ X ๑๒)	-	-	๑๐๘,๐๐๐
๑๙๗	ว่างเต็ม	-		คนสวน (ทุ่งภูเขาทอง)	ทั่วไป		คนสวน (ทุ่งภูเขาทอง)	ทั่วไป	๑๐๘,๐๐๐ (๙,๐๐๐ X ๑๒)	-	-	๑๐๘,๐๐๐
๑๙๘	ว่างเต็ม	-		คนสวน (ทุ่งภูเขาทอง)	ทั่วไป		คนสวน (ทุ่งภูเขาทอง)	ทั่วไป	๑๐๘,๐๐๐ (๙,๐๐๐ X ๑๒)	-	-	๑๐๘,๐๐๐
๑๙๙	ว่างเต็ม	-		คนสวน (ทุ่งภูเขาทอง)	ทั่วไป		คนสวน (ทุ่งภูเขาทอง)	ทั่วไป	๑๐๘,๐๐๐ (๙,๐๐๐ X ๑๒)	-	-	๑๐๘,๐๐๐
๑๙๐	ว่างเต็ม	-		คนสวน (ทุ่งภูเขาทอง)	ทั่วไป		คนสวน (ทุ่งภูเขาทอง)	ทั่วไป	๑๐๘,๐๐๐ (๙,๐๐๐ X ๑๒)	-	-	๑๐๘,๐๐๐
๑๙๑	ว่างเต็ม	-		คนสวน (ทุ่งภูเขาทอง)	ทั่วไป		คนสวน (ทุ่งภูเขาทอง)	ทั่วไป	๑๐๘,๐๐๐ (๙,๐๐๐ X ๑๒)	-	-	๑๐๘,๐๐๐
๑๙๒	ว่างเต็ม	-		คนสวน (ทุ่งภูเขาทอง)	ทั่วไป		คนสวน (ทุ่งภูเขาทอง)	ทั่วไป	๑๐๘,๐๐๐ (๙,๐๐๐ X ๑๒)	-	-	๑๐๘,๐๐๐

บัญชีแสดงจัดคนลงสู่ตำแหน่งและกรากำหนดเลขที่ตำแหน่งในส่วนราชการ
กองช่าง

ที่	ชื่อ - สกุล	คุณวุฒิ การศึกษา	กรอบอัตรากำลังเดิม (ปรับปรุงครั้งที่ ๑)			กรอบอัตรากำลังใหม่			เงินเดือน	เงินประจำตำแหน่ง		หมายเหตุ
			เลขที่ตำแหน่ง	ตำแหน่ง	ระดับ	เลขที่ตำแหน่ง	ตำแหน่ง	ระดับ		เงินประจำตำแหน่ง	เงินค่าตอบแทน/เงินเพิ่มอื่นๆ	
๑๙๓	นายสมชาย จันทร์กระจ่าง	ป.๔		คนสวน (ทุ่งมะขามหย่อง)	ทั่วไป		คนสวน (ทุ่งมะขามหย่อง)	ทั่วไป	๑๐๘,๐๐๐ (๙,๐๐๐ X ๑๒)	-	-	๑๐๘,๐๐๐
๑๙๔	นายสุพล เอี่ยมประเสริฐ	ป.๓		คนสวน (ทุ่งมะขามหย่อง)	ทั่วไป		คนสวน (ทุ่งมะขามหย่อง)	ทั่วไป	๑๐๘,๐๐๐ (๙,๐๐๐ X ๑๒)	-	-	๑๐๘,๐๐๐
๑๙๕	นายปรัชญา ช่างเชื้อ	ป.๔		คนสวน (ทุ่งมะขามหย่อง)	ทั่วไป		คนสวน (ทุ่งมะขามหย่อง)	ทั่วไป	๑๐๘,๐๐๐ (๙,๐๐๐ X ๑๒)	-	-	๑๐๘,๐๐๐
๑๙๖	น.ส.ณัฐพร บึงพิลา	ม.๖		คนสวน (ทุ่งมะขามหย่อง)	ทั่วไป		คนสวน (ทุ่งมะขามหย่อง)	ทั่วไป	๑๐๘,๐๐๐ (๙,๐๐๐ X ๑๒)	-	-	๑๐๘,๐๐๐
๑๙๗	นายโยธิน นิลมงคล	ปวช.		คนสวน (ทุ่งมะขามหย่อง)	ทั่วไป		คนสวน (ทุ่งมะขามหย่อง)	ทั่วไป	๑๐๘,๐๐๐ (๙,๐๐๐ X ๑๒)	-	-	๑๐๘,๐๐๐
๑๙๘	นางงุ่น นิลมงคล	ป.๖		คนสวน (ทุ่งมะขามหย่อง)	ทั่วไป		คนสวน (ทุ่งมะขามหย่อง)	ทั่วไป	๑๐๘,๐๐๐ (๙,๐๐๐ X ๑๒)	-	-	๑๐๘,๐๐๐
๑๙๙	นางอภา แก้วแสนสาย	ป.๔		คนสวน (ทุ่งมะขามหย่อง)	ทั่วไป		คนสวน (ทุ่งมะขามหย่อง)	ทั่วไป	๑๐๘,๐๐๐ (๙,๐๐๐ X ๑๒)	-	-	๑๐๘,๐๐๐
๒๐๐	นางเกษร อารีรักษ์	ป.๖		คนสวน (ทุ่งมะขามหย่อง)	ทั่วไป		คนสวน (ทุ่งมะขามหย่อง)	ทั่วไป	๑๐๘,๐๐๐ (๙,๐๐๐ X ๑๒)	-	-	๑๐๘,๐๐๐
๒๐๑	นายสุทัศน์ กาญจนลักษณ์	ป.๖		คนสวน (ทุ่งมะขามหย่อง)	ทั่วไป		คนสวน (ทุ่งมะขามหย่อง)	ทั่วไป	๑๐๘,๐๐๐ (๙,๐๐๐ X ๑๒)	-	-	๑๐๘,๐๐๐
๒๐๒	นางสาวปริชาติ ดวงพิทักษ์	ป.๖		คนสวน (ทุ่งมะขามหย่อง)	ทั่วไป		คนสวน (ทุ่งมะขามหย่อง)	ทั่วไป	๑๐๘,๐๐๐ (๙,๐๐๐ X ๑๒)	-	-	๑๐๘,๐๐๐
๒๐๓	นายทวีป ไหมเอี่ยม	ป.๖		คนสวน (ทุ่งมะขามหย่อง)	ทั่วไป		คนสวน (ทุ่งมะขามหย่อง)	ทั่วไป	๑๐๘,๐๐๐ (๙,๐๐๐ X ๑๒)	-	-	๑๐๘,๐๐๐
๒๐๔	น.ส.วรรณพร บุตรใหญ่	ป.๖		คนสวน (ทุ่งมะขามหย่อง)	ทั่วไป		คนสวน (ทุ่งมะขามหย่อง)	ทั่วไป	๑๐๘,๐๐๐ (๙,๐๐๐ X ๑๒)	-	-	๑๐๘,๐๐๐
๒๐๕	นางศิริบุษ มาเรียน	ป.๖		คนสวน (ทุ่งมะขามหย่อง)	ทั่วไป		คนสวน (ทุ่งมะขามหย่อง)	ทั่วไป	๑๐๘,๐๐๐ (๙,๐๐๐ X ๑๒)	-	-	๑๐๘,๐๐๐
๒๐๖	นายยุทธการ มงคลศ	ปวช.		คนสวน (ทุ่งมะขามหย่อง)	ทั่วไป		คนสวน (ทุ่งมะขามหย่อง)	ทั่วไป	๑๐๘,๐๐๐ (๙,๐๐๐ X ๑๒)	-	-	๑๐๘,๐๐๐
๒๐๗	นายฤทธิญา แสงพันธุ์	ม.ศ.๓		คนสวน (ทุ่งมะขามหย่อง)	ทั่วไป		คนสวน (ทุ่งมะขามหย่อง)	ทั่วไป	๑๐๘,๐๐๐ (๙,๐๐๐ X ๑๒)	-	-	๑๐๘,๐๐๐

บัญชีแสดงจัดคนลงสู่ตำแหน่งและการกำหนดเลขที่ตำแหน่งในส่วนราชการ

กองช่าง

ที่	ชื่อ - สกุล	คุณวุฒิการศึกษา	กรอบอัตรากำลังเดิม (ปรับปรุงครั้งที่ ๑)			กรอบอัตรากำลังใหม่			เงินเดือน	เงินประจำตำแหน่ง		หมายเหตุ
			เลขที่ตำแหน่ง	ตำแหน่ง	ระดับ	เลขที่ตำแหน่ง	ตำแหน่ง	ระดับ		เงินประจำตำแหน่ง	เงินค่าตอบแทน/เงินเพิ่มอื่นๆ	
๒๐๘	นายผดุง เพิ่มทรัพย์	ม.๖		คนสวน (ทุ่งมะขามหย่อง)	ทั่วไป		คนสวน (ทุ่งมะขามหย่อง)	ทั่วไป	๑๐๘,๐๐๐ (๙,๐๐๐ X ๑๒)	-	-	๑๐๘,๐๐๐
๒๐๙	นางเยาวลักษณ์ หงษ์เดือก	ม.๓		คนสวน (ทุ่งมะขามหย่อง)	ทั่วไป		คนสวน (ทุ่งมะขามหย่อง)	ทั่วไป	๑๐๘,๐๐๐ (๙,๐๐๐ X ๑๒)	-	-	๑๐๘,๐๐๐
๒๑๐	นายเออ จันทร์กระจำจาง			คนสวน (ทุ่งมะขามหย่อง)	ทั่วไป		คนสวน (ทุ่งมะขามหย่อง)	ทั่วไป	๑๐๘,๐๐๐ (๙,๐๐๐ X ๑๒)	-	-	๑๐๘,๐๐๐
๒๑๑	น.ส.จางรุรงณ ชันถนิม	ปวช.		คนสวน (ทุ่งมะขามหย่อง)	ทั่วไป		คนสวน (ทุ่งมะขามหย่อง)	ทั่วไป	๑๐๘,๐๐๐ (๙,๐๐๐ X ๑๒)	-	-	๑๐๘,๐๐๐
๒๑๒	นายดวง ทรัพย์ประเสริฐ	ม.๓		คนสวน (ทุ่งมะขามหย่อง)	ทั่วไป		คนสวน (ทุ่งมะขามหย่อง)	ทั่วไป	๑๐๘,๐๐๐ (๙,๐๐๐ X ๑๒)	-	-	๑๐๘,๐๐๐
๒๑๓	ว่างเดิม			คนสวน (ทุ่งมะขามหย่อง)	ทั่วไป		คนสวน (ทุ่งมะขามหย่อง)	ทั่วไป	๑๐๘,๐๐๐ (๙,๐๐๐ X ๑๒)	-	-	๑๐๘,๐๐๐
๒๑๔	ว่างเดิม			คนสวน (ทุ่งมะขามหย่อง)	ทั่วไป		คนสวน (ทุ่งมะขามหย่อง)	ทั่วไป	๑๐๘,๐๐๐ (๙,๐๐๐ X ๑๒)	-	-	๑๐๘,๐๐๐
๒๑๕	ว่างเดิม			คนสวน (ทุ่งมะขามหย่อง)	ทั่วไป		คนสวน (ทุ่งมะขามหย่อง)	ทั่วไป	๑๐๘,๐๐๐ (๙,๐๐๐ X ๑๒)	-	-	๑๐๘,๐๐๐
๒๑๖	ว่างเดิม			คนสวน (ทุ่งมะขามหย่อง)	ทั่วไป		คนสวน (ทุ่งมะขามหย่อง)	ทั่วไป	๑๐๘,๐๐๐ (๙,๐๐๐ X ๑๒)	-	-	๑๐๘,๐๐๐
๒๑๗	นายอนันท์ทาวสัน จันทร์กระจำจาง	ม.๓		คนสวน (ทุ่งทับตรา)	ทั่วไป		คนสวน (ทุ่งทับตรา)	ทั่วไป	๑๐๘,๐๐๐ (๙,๐๐๐ X ๑๒)	-	-	๑๐๘,๐๐๐
๒๑๘	นายณัฐกรณัฏ์ กระแสผล	ป.๖		คนสวน (ทุ่งทับตรา)	ทั่วไป		คนสวน (ทุ่งทับตรา)	ทั่วไป	๑๐๘,๐๐๐ (๙,๐๐๐ X ๑๒)	-	-	๑๐๘,๐๐๐
๒๑๙	นายการชบก การสมบัติ	ป.๖		คนสวน (ทุ่งทับตรา)	ทั่วไป		คนสวน (ทุ่งทับตรา)	ทั่วไป	๑๐๘,๐๐๐ (๙,๐๐๐ X ๑๒)	-	-	๑๐๘,๐๐๐
๒๒๐	นายอำนาจชัย ปานแก้ว	ม.๓		คนสวน (ทุ่งทับตรา)	ทั่วไป		คนสวน (ทุ่งทับตรา)	ทั่วไป	๑๐๘,๐๐๐ (๙,๐๐๐ X ๑๒)	-	-	๑๐๘,๐๐๐
๒๒๑	นายนิกร อ่อนตา	ป.๖		คนสวน (ทุ่งทับตรา)	ทั่วไป		คนสวน (ทุ่งทับตรา)	ทั่วไป	๑๐๘,๐๐๐ (๙,๐๐๐ X ๑๒)	-	-	๑๐๘,๐๐๐
๒๒๒	นายศิริศักดิ์ เงินกลาง	ป.๖		คนสวน (ทุ่งทับตรา)	ทั่วไป		คนสวน (ทุ่งทับตรา)	ทั่วไป	๑๐๘,๐๐๐ (๙,๐๐๐ X ๑๒)	-	-	๑๐๘,๐๐๐

รวม 75 ตำแหน่ง

บัญชีแสดงจัดคนลงสู่ตำแหน่งและการกำหนดเลขที่ตำแหน่งในส่วนราชการ

กองช่าง

ที่	ชื่อ - สกุล	คุณวุฒิ การศึกษา	กรอบอัตรากำลังเดิม (ปรับปรุงครั้งที่ ๑)			กรอบอัตรากำลังใหม่			เงินเดือน	เงินประจำตำแหน่ง		หมายเหตุ
			เลขที่ตำแหน่ง	ตำแหน่ง	ระดับ	เลขที่ตำแหน่ง	ตำแหน่ง	ระดับ		เงินประจำตำแหน่ง	เงินค่าตอบแทน/ เงินเพิ่มอื่นๆ	
๒๒๓	นางสาวกมลปภา กลิ่นหอม	-		คนสวน (ทุ่งหันตรา)	ทั่วไป		คนสวน (ทุ่งหันตรา)	ทั่วไป	๑๐๘,๐๐๐ (๙,๐๐๐ X ๑๒)	-	-	๑๐๘,๐๐๐
๒๒๔	น.ส.ศรียา การสมบัติ	ป.๖		คนสวน (ทุ่งหันตรา)	ทั่วไป		คนสวน (ทุ่งหันตรา)	ทั่วไป	๑๐๘,๐๐๐ (๙,๐๐๐ X ๑๒)	-	-	๑๐๘,๐๐๐
๒๒๕	น.ส.พิมพ์ชนก มีจรูญสม	ป.๖		คนสวน (ทุ่งหันตรา)	ทั่วไป		คนสวน (ทุ่งหันตรา)	ทั่วไป	๑๐๘,๐๐๐ (๙,๐๐๐ X ๑๒)	-	-	๑๐๘,๐๐๐
๒๒๖	น.ส.ฉลวย จันยอเนนย์	ป.๔		คนสวน (ทุ่งหันตรา)	ทั่วไป		คนสวน (ทุ่งหันตรา)	ทั่วไป	๑๐๘,๐๐๐ (๙,๐๐๐ X ๑๒)	-	-	๑๐๘,๐๐๐
๒๒๗	นายสุรียา ทองมี	ม.๓		คนสวน (ทุ่งหันตรา)	ทั่วไป		คนสวน (ทุ่งหันตรา)	ทั่วไป	๑๐๘,๐๐๐ (๙,๐๐๐ X ๑๒)	-	-	๑๐๘,๐๐๐
๒๒๘	น.ส.ทัศนีย์ สุวรรณศิริ	ป.๔		คนสวน (ทุ่งหันตรา)	ทั่วไป		คนสวน (ทุ่งหันตรา)	ทั่วไป	๑๐๘,๐๐๐ (๙,๐๐๐ X ๑๒)	-	-	๑๐๘,๐๐๐
๒๒๙	นางลำดวน ผิวเผือก	ม.๓		คนสวน (ทุ่งหันตรา)	ทั่วไป		คนสวน (ทุ่งหันตรา)	ทั่วไป	๑๐๘,๐๐๐ (๙,๐๐๐ X ๑๒)	-	-	๑๐๘,๐๐๐
๒๓๐	นายเฉลิมชัย ทองคำ	ม.๓		คนสวน (ทุ่งหันตรา)	ทั่วไป		คนสวน (ทุ่งหันตรา)	ทั่วไป	๑๐๘,๐๐๐ (๙,๐๐๐ X ๑๒)	-	-	๑๐๘,๐๐๐
๒๓๑	นายมนูญ อินทร์ไทย	ป.๖		คนสวน (ทุ่งหันตรา)	ทั่วไป		คนสวน (ทุ่งหันตรา)	ทั่วไป	๑๐๘,๐๐๐ (๙,๐๐๐ X ๑๒)	-	-	๑๐๘,๐๐๐
๒๓๒	น.ส.คนึง ชันธสาธิต	ปวช.		คนสวน (ทุ่งหันตรา)	ทั่วไป		คนสวน (ทุ่งหันตรา)	ทั่วไป	๑๐๘,๐๐๐ (๙,๐๐๐ X ๑๒)	-	-	๑๐๘,๐๐๐
๒๓๓	นายบุญเลิศ อรุณาว	ป.๔		คนสวน (ทุ่งหันตรา)	ทั่วไป		คนสวน (ทุ่งหันตรา)	ทั่วไป	๑๐๘,๐๐๐ (๙,๐๐๐ X ๑๒)	-	-	๑๐๘,๐๐๐
๒๓๔	นายมีนา ศรีสมบูรณ์	ป.๖		คนสวน (ทุ่งหันตรา)	ทั่วไป		คนสวน (ทุ่งหันตรา)	ทั่วไป	๑๐๘,๐๐๐ (๙,๐๐๐ X ๑๒)	-	-	๑๐๘,๐๐๐
๒๓๕	น.ส.วันดี เรืองรุ่ง	-		คนสวน (ทุ่งหันตรา)	ทั่วไป		คนสวน (ทุ่งหันตรา)	ทั่วไป	๑๐๘,๐๐๐ (๙,๐๐๐ X ๑๒)	-	-	๑๐๘,๐๐๐
๒๓๖	น.ส.นงนุช ชันธสาธิต	ม.๓		คนสวน (ทุ่งหันตรา)	ทั่วไป		คนสวน (ทุ่งหันตรา)	ทั่วไป	๑๐๘,๐๐๐ (๙,๐๐๐ X ๑๒)	-	-	๑๐๘,๐๐๐
๒๓๗	น.ส.พรพินิต อุบลรัตน์	ปวช.		คนสวน (ทุ่งหันตรา)	ทั่วไป		คนสวน (ทุ่งหันตรา)	ทั่วไป	๑๐๘,๐๐๐ (๙,๐๐๐ X ๑๒)	-	-	๑๐๘,๐๐๐

บัญชีแสดงจัดคนลงสู่ตำแหน่งและการกำหนดเลขที่ตำแหน่งในส่วนราชการ

กองช่าง

ที่	ชื่อ - สกุล	คุณวุฒิการศึกษา	กรอบอัตรากำลังเดิม (ปรับปรุงครั้งที่ ๑)			กรอบอัตรากำลังใหม่			เงินเดือน	เงินประจำตำแหน่ง		หมายเหตุ
			เลขที่ตำแหน่ง	ตำแหน่ง	ระดับ	เลขที่ตำแหน่ง	ตำแหน่ง	ระดับ		เงินประจำตำแหน่ง	เงินค่าตอบแทน/เงินเพิ่มอื่นๆ	
๒๓๘	น.ส.พชัญนตรี สิงห์โตข้า	ม.๓		คนสวน (ทุ่งหันตรา)	ทั่วไป		คนสวน (ทุ่งหันตรา)	ทั่วไป	๑๐๘,๐๐๐ (๙,๐๐๐ X ๑๒)	-	-	๑๐๘,๐๐๐
๒๓๙	นายสุวรรณ พิภลทอง	-		คนสวน (ทุ่งหันตรา)	ทั่วไป		คนสวน (ทุ่งหันตรา)	ทั่วไป	๑๐๘,๐๐๐ (๙,๐๐๐ X ๑๒)	-	-	๑๐๘,๐๐๐
๒๔๐	นายสุรินทร์ สุคันแดน	ป.๔		คนสวน (ทุ่งหันตรา)	ทั่วไป		คนสวน (ทุ่งหันตรา)	ทั่วไป	๑๐๘,๐๐๐ (๙,๐๐๐ X ๑๒)	-	-	๑๐๘,๐๐๐
๒๔๑	นายชาย ทองเริ่ม	ม.๓.๓		คนสวน (ทุ่งหันตรา)	ทั่วไป		คนสวน (ทุ่งหันตรา)	ทั่วไป	๑๐๘,๐๐๐ (๙,๐๐๐ X ๑๒)	-	-	๑๐๘,๐๐๐
๒๔๒	นายอุทิศ สุบรรณพงษ์	ป.๖		คนสวน (ทุ่งหันตรา)	ทั่วไป		คนสวน (ทุ่งหันตรา)	ทั่วไป	๑๐๘,๐๐๐ (๙,๐๐๐ X ๑๒)	-	-	๑๐๘,๐๐๐
๒๔๓	นายอภิบาล คงสมแก้ว	อนุปริญญา (ศิลปศาสตร์)		คนสวน (ทุ่งหันตรา)	ทั่วไป		คนสวน (ทุ่งหันตรา)	ทั่วไป	๑๐๘,๐๐๐ (๙,๐๐๐ X ๑๒)	-	-	๑๐๘,๐๐๐
๒๔๔	น.ส.เสาวรส คำศิริ	ม.๓		คนสวน (ทุ่งหันตรา)	ทั่วไป		คนสวน (ทุ่งหันตรา)	ทั่วไป	๑๐๘,๐๐๐ (๙,๐๐๐ X ๑๒)	-	-	๑๐๘,๐๐๐
๒๔๕	นางปิยพัชร์ วิมุติ	ม.๖		คนสวน (ทุ่งหันตรา)	ทั่วไป		คนสวน (ทุ่งหันตรา)	ทั่วไป	๑๐๘,๐๐๐ (๙,๐๐๐ X ๑๒)	-	-	๑๐๘,๐๐๐
๒๔๖	นางขวัญใจ ภมรานนท์	ม.๓		คนสวน (ทุ่งหันตรา)	ทั่วไป		คนสวน (ทุ่งหันตรา)	ทั่วไป	๑๐๘,๐๐๐ (๙,๐๐๐ X ๑๒)	-	-	๑๐๘,๐๐๐
๒๔๗	นายสมใจ รัตนา	ม.๖		คนสวน (ทุ่งหันตรา)	ทั่วไป		คนสวน (ทุ่งหันตรา)	ทั่วไป	๑๐๘,๐๐๐ (๙,๐๐๐ X ๑๒)	-	-	๑๐๘,๐๐๐
๒๔๘	ว่างเดิม			คนสวน (ทุ่งหันตรา)	ทั่วไป		คนสวน (ทุ่งหันตรา)	ทั่วไป	๑๐๘,๐๐๐ (๙,๐๐๐ X ๑๒)	-	-	ว่างเดิม
๒๔๙	ว่างเดิม			คนสวน (ทุ่งหันตรา)	ทั่วไป		คนสวน (ทุ่งหันตรา)	ทั่วไป	๑๐๘,๐๐๐ (๙,๐๐๐ X ๑๒)	-	-	ว่างเดิม
๒๕๐	ว่างเดิม			คนสวน (ทุ่งหันตรา)	ทั่วไป		คนสวน (ทุ่งหันตรา)	ทั่วไป	๑๐๘,๐๐๐ (๙,๐๐๐ X ๑๒)	-	-	ว่างเดิม
๒๕๑	นายศตวรรษ พุ่มศิริ	ม.๓		คนงานทั่วไป (ทุ่งหันตรา)	ทั่วไป		คนงานทั่วไป (ทุ่งหันตรา)	ทั่วไป	๑๐๘,๐๐๐ (๙,๐๐๐ X ๑๒)	-	-	๑๐๘,๐๐๐
๒๕๒	น.ส.ดวงมณี มีลักษณะ	ป.๖		คนงานทั่วไป (ทุ่งหันตรา)	ทั่วไป		คนงานทั่วไป (ทุ่งหันตรา)	ทั่วไป	๑๐๘,๐๐๐ (๙,๐๐๐ X ๑๒)	-	-	๑๐๘,๐๐๐

บัญชีแสดงจัดคนลงสู่ตำแหน่งและการกำหนดเลขที่ตำแหน่งในส่วนราชการ

กองช่าง

ที่	ชื่อ - สกุล	คุณวุฒิ การศึกษา	กรอบอัตรากำลังเดิม (ปรับปรุงครั้งที่ ๑)				กรอบอัตรากำลังใหม่				เงินเดือน	เงินประจำตำแหน่ง		หมายเหตุ
			เลขที่ตำแหน่ง	ตำแหน่ง	ระดับ	ตำแหน่ง	เลขที่ตำแหน่ง	ตำแหน่ง	ระดับ	เงินประจำตำแหน่ง		เงิน ค่าตอบแทน/ เงินเพิ่มอื่นๆ		
๒๕๓	ว่างเดิม			คนงานทั่วไป (ทุ่งหันตรา)	ทั่วไป	คนงานทั่วไป (ทุ่งหันตรา)	ทั่วไป	คนงานทั่วไป (ทุ่งหันตรา)	ทั่วไป	๑๐๘,๐๐๐ (๘,๐๐๐ X ๑๒)	-	-	ว่างเดิม	
๒๕๔	นายอัครชัย ริมมะฮัดต์	ม.๖		คนงานทั่วไป (ซ่อมสายทาง)	ทั่วไป	คนงานทั่วไป (ซ่อมสายทาง)	ทั่วไป	คนงานทั่วไป (ซ่อมสายทาง)	ทั่วไป	๑๐๘,๐๐๐ (๘,๐๐๐ X ๑๒)	-	-	๑๐๘,๐๐๐	
๒๕๕	นายสุนันชัย ศรีภรณ์	-		คนงานทั่วไป (ซ่อมสายทาง)	ทั่วไป	คนงานทั่วไป (ซ่อมสายทาง)	ทั่วไป	คนงานทั่วไป (ซ่อมสายทาง)	ทั่วไป	๑๐๘,๐๐๐ (๘,๐๐๐ X ๑๒)	-	-	๑๐๘,๐๐๐	
๒๕๖	นายเจริญ นาคเพชร	ม.๕		คนงานทั่วไป (ซ่อมสายทาง)	ทั่วไป	คนงานทั่วไป (ซ่อมสายทาง)	ทั่วไป	คนงานทั่วไป (ซ่อมสายทาง)	ทั่วไป	๑๐๘,๐๐๐ (๘,๐๐๐ X ๑๒)	-	-	๑๐๘,๐๐๐	
๒๕๗	นายมานัส แก้วแสนสาย	ม.๓		คนงานทั่วไป (ซ่อมสายทาง)	ทั่วไป	คนงานทั่วไป (ซ่อมสายทาง)	ทั่วไป	คนงานทั่วไป (ซ่อมสายทาง)	ทั่วไป	๑๐๘,๐๐๐ (๘,๐๐๐ X ๑๒)	-	-	๑๐๘,๐๐๐	
๒๕๘	นายสุเทพ อรุณวาท	ป.๖		คนงานทั่วไป (ซ่อมสายทาง)	ทั่วไป	คนงานทั่วไป (ซ่อมสายทาง)	ทั่วไป	คนงานทั่วไป (ซ่อมสายทาง)	ทั่วไป	๑๐๘,๐๐๐ (๘,๐๐๐ X ๑๒)	-	-	๑๐๘,๐๐๐	
๒๕๙	นายณัฐพล จันลาหรี	ม.๖		คนงานทั่วไป (ซ่อมสายทาง)	ทั่วไป	คนงานทั่วไป (ซ่อมสายทาง)	ทั่วไป	คนงานทั่วไป (ซ่อมสายทาง)	ทั่วไป	๑๐๘,๐๐๐ (๘,๐๐๐ X ๑๒)	-	-	๑๐๘,๐๐๐	
๒๖๐	น.ส.เจริญ คงรัมย์	ป.๔		คนงานทั่วไป (ซ่อมสายทาง)	ทั่วไป	คนงานทั่วไป (ซ่อมสายทาง)	ทั่วไป	คนงานทั่วไป (ซ่อมสายทาง)	ทั่วไป	๑๐๘,๐๐๐ (๘,๐๐๐ X ๑๒)	-	-	๑๐๘,๐๐๐	
๒๖๑	น.ส.ยุภา อรุณวาท	ป.๖		คนงานทั่วไป (ซ่อมสายทาง)	ทั่วไป	คนงานทั่วไป (ซ่อมสายทาง)	ทั่วไป	คนงานทั่วไป (ซ่อมสายทาง)	ทั่วไป	๑๐๘,๐๐๐ (๘,๐๐๐ X ๑๒)	-	-	๑๐๘,๐๐๐	
๒๖๒	นายวิชัย ชมภูทอง	วท.บ.		คนงานทั่วไป (ซ่อมสายทาง)	ทั่วไป	คนงานทั่วไป (ซ่อมสายทาง)	ทั่วไป	คนงานทั่วไป (ซ่อมสายทาง)	ทั่วไป	๑๐๘,๐๐๐ (๘,๐๐๐ X ๑๒)	-	-	๑๐๘,๐๐๐	
๒๖๓	น.ส.จันทิมา สดใส	ป.๖	(เทคโนโลยีอุตสาหกรรมการผลิต)	คนงานทั่วไป (ซ่อมสายทาง)	ทั่วไป	คนงานทั่วไป (ซ่อมสายทาง)	ทั่วไป	คนงานทั่วไป (ซ่อมสายทาง)	ทั่วไป	๑๐๘,๐๐๐ (๘,๐๐๐ X ๑๒)	-	-	๑๐๘,๐๐๐	
๒๖๔	น.ส.จำลอง เบลูจรัส	ป.๖		คนงานทั่วไป (ซ่อมสายทาง)	ทั่วไป	คนงานทั่วไป (ซ่อมสายทาง)	ทั่วไป	คนงานทั่วไป (ซ่อมสายทาง)	ทั่วไป	๑๐๘,๐๐๐ (๘,๐๐๐ X ๑๒)	-	-	๑๐๘,๐๐๐	
๒๖๕	นางสาวสุกัญญา ศรีบ้าน	-		คนงานทั่วไป (ซ่อมสายทาง)	ทั่วไป	คนงานทั่วไป (ซ่อมสายทาง)	ทั่วไป	คนงานทั่วไป (ซ่อมสายทาง)	ทั่วไป	๑๐๘,๐๐๐ (๘,๐๐๐ X ๑๒)	-	-	๑๐๘,๐๐๐	
๒๖๖	นางสมบุรณ์ เปี้ยทอง	ป.๔		คนงานทั่วไป (ซ่อมสายทาง)	ทั่วไป	คนงานทั่วไป (ซ่อมสายทาง)	ทั่วไป	คนงานทั่วไป (ซ่อมสายทาง)	ทั่วไป	๑๐๘,๐๐๐ (๘,๐๐๐ X ๑๒)	-	-	๑๐๘,๐๐๐	
๒๖๗	นายทวีชัย บุญเลิศ	ป.๖		คนงานทั่วไป (ซ่อมสายทาง)	ทั่วไป	คนงานทั่วไป (ซ่อมสายทาง)	ทั่วไป	คนงานทั่วไป (ซ่อมสายทาง)	ทั่วไป	๑๐๘,๐๐๐ (๘,๐๐๐ X ๑๒)	-	-	๑๐๘,๐๐๐	

บัญชีแสดงจัดคนลงสู่ตำแหน่งและการกำหนดเลขที่ตำแหน่งในส่วนราชการ

กองช่าง

ที่	ชื่อ - สกุล	คุณวุฒิการศึกษา	กรอบอัตรากำลังเดิม (ปรับปรุงครั้งที่ ๑)				กรอบอัตรากำลังใหม่				เงินเดือน	เงินประจำตำแหน่ง		หมายเหตุ
			เลขที่ตำแหน่ง	ตำแหน่ง	ระดับ	เลขที่ตำแหน่ง	ตำแหน่ง	ระดับ	เงินประจำตำแหน่ง	เงินเพิ่มเติม/เงินเพิ่มอื่นๆ				
๒๖๘	ว่างเดิม			คนงานทั่วไป (ซ่อมสายทาง)	ทั่วไป		คนงานทั่วไป (ซ่อมสายทาง)	ทั่วไป	๑๐๘,๐๐๐ (๙,๐๐๐ x ๑๒)	-	-	ว่างเดิม ๑๐๘,๐๐๐		
๒๖๙	นายประเวช กิจจรกิจช์	ป.๔		คนงานทั่วไป (อาคาร)	ทั่วไป		คนงานทั่วไป (อาคาร)	ทั่วไป	๑๐๘,๐๐๐ (๙,๐๐๐ x ๑๒)	-	-	๑๐๘,๐๐๐		
๒๗๐	นายฉลาด มีลักษณะ	ป.๖		คนงานทั่วไป (อาคาร)	ทั่วไป		คนงานทั่วไป (อาคาร)	ทั่วไป	๑๐๘,๐๐๐ (๙,๐๐๐ x ๑๒)	-	-	๑๐๘,๐๐๐		
๒๗๑	นายรัฐวุฒิ เขาแก้ว	ปวช.		คนงานทั่วไป (อาคาร)	ทั่วไป		คนงานทั่วไป (อาคาร)	ทั่วไป	๑๐๘,๐๐๐ (๙,๐๐๐ x ๑๒)	-	-	๑๐๘,๐๐๐		
๒๗๒	นายสิทธิโชค จนสารวัฒน์	ม.๖		คนงานทั่วไป (อาคาร)	ทั่วไป		คนงานทั่วไป (อาคาร)	ทั่วไป	๑๐๘,๐๐๐ (๙,๐๐๐ x ๑๒)	-	-	๑๐๘,๐๐๐		
๒๗๓	นายมานะ ทาทน	ม.๖		คนงานทั่วไป (อาคาร)	ทั่วไป		คนงานทั่วไป (อาคาร)	ทั่วไป	๑๐๘,๐๐๐ (๙,๐๐๐ x ๑๒)	-	-	๑๐๘,๐๐๐		
๒๗๔	นายทองหยด วรณรังษี	ป.๔		คนงานทั่วไป (อาคาร)	ทั่วไป		คนงานทั่วไป (อาคาร)	ทั่วไป	๑๐๘,๐๐๐ (๙,๐๐๐ x ๑๒)	-	-	๑๐๘,๐๐๐		
๒๗๕	นายประยูร จันทร์สุตร	ม.๖		คนงานทั่วไป (อาคาร)	ทั่วไป		คนงานทั่วไป (อาคาร)	ทั่วไป	๑๐๘,๐๐๐ (๙,๐๐๐ x ๑๒)	-	-	๑๐๘,๐๐๐		
๒๗๖	นายพนงค์ ธรรมแพทย์	ม.๓		คนงานทั่วไป (อาคาร)	ทั่วไป		คนงานทั่วไป (อาคาร)	ทั่วไป	๑๐๘,๐๐๐ (๙,๐๐๐ x ๑๒)	-	-	๑๐๘,๐๐๐		
๒๗๗	นายณรงค์ ชื่นพงษ์	ม.๓		คนงานทั่วไป (อาคาร)	ทั่วไป		คนงานทั่วไป (อาคาร)	ทั่วไป	๑๐๘,๐๐๐ (๙,๐๐๐ x ๑๒)	-	-	๑๐๘,๐๐๐		
๒๗๘	น.ส.ระกัญพรณ พลเลิศ	-		คนงานทั่วไป (อาคาร)	ทั่วไป		คนงานทั่วไป (อาคาร)	ทั่วไป	๑๐๘,๐๐๐ (๙,๐๐๐ x ๑๒)	-	-	๑๐๘,๐๐๐		
๒๗๙	น.ส.จีชา มีบุญสม	ม.๓		คนงานทั่วไป (อาคาร)	ทั่วไป		คนงานทั่วไป (อาคาร)	ทั่วไป	๑๐๘,๐๐๐ (๙,๐๐๐ x ๑๒)	-	-	๑๐๘,๐๐๐		
๒๘๐	น.ส.เบ็ญมา ออญง	ป.๖		คนงานทั่วไป (อาคาร)	ทั่วไป		คนงานทั่วไป (อาคาร)	ทั่วไป	๑๐๘,๐๐๐ (๙,๐๐๐ x ๑๒)	-	-	๑๐๘,๐๐๐		
๒๘๑	นางสุภาณี นีรนาทไชยจิต	ม.๖		คนงานทั่วไป (อาคาร)	ทั่วไป		คนงานทั่วไป (อาคาร)	ทั่วไป	๑๐๘,๐๐๐ (๙,๐๐๐ x ๑๒)	-	-	๑๐๘,๐๐๐		
๒๘๒	นายธงชัย มีฤกษ์สม	ป.๔		คนงานทั่วไป (อาคาร)	ทั่วไป		คนงานทั่วไป (อาคาร)	ทั่วไป	๑๐๘,๐๐๐ (๙,๐๐๐ x ๑๒)	-	-	๑๐๘,๐๐๐		

บัญชีแสดงจัดคนลงสู่ตำแหน่งและการกำหนดเลขที่ตำแหน่งในส่วนราชการ

กองช่าง

ที่	ชื่อ - สกุล	คุณวุฒิ การศึกษา	การอัตรากำลังเดิม (ปรับปรุงครั้งที่ ๑)			การอัตรากำลังใหม่			เงินเดือน	เงินประจำตำแหน่ง		หมายเหตุ
			เลขที่ตำแหน่ง	ตำแหน่ง	ระดับ	เลขที่ตำแหน่ง	ตำแหน่ง	ระดับ		เงินประจำตำแหน่ง	เงิน ค่าตอบแทน/ เงินเพิ่มอื่นๆ	
๒๘๓	นางมณี คีบุก	ม.๓		คนงานทั่วไป (อาคาร)	ทั่วไป		คนงานทั่วไป (อาคาร)	ทั่วไป	๑๐๘,๐๐๐ (๙,๐๐๐ x ๑๒)	-	-	๑๐๘,๐๐๐
๒๘๔	นายฉลาด สิงห์กุล	ป.๖		คนงานทั่วไป (อาคาร)	ทั่วไป		คนงานทั่วไป (อาคาร)	ทั่วไป	๑๐๘,๐๐๐ (๙,๐๐๐ x ๑๒)	-	-	๑๐๘,๐๐๐
๒๘๕	ว่างเดิม			คนงานทั่วไป (อาคาร)	ทั่วไป		คนงานทั่วไป (อาคาร)	ทั่วไป	๑๐๘,๐๐๐ (๙,๐๐๐ x ๑๒)	-	-	ว่างเดิม ๑๐๘,๐๐๐

บัญชีแสดงจัดคนลงสู่ตำแหน่งและภาระกาหนดเลขที่ตำแหน่งในส่วนราชการ

กองสวัสดิการสังคม

ที่	ชื่อ - สกุล	คุณวุฒิ การศึกษา	กรอบอัตรากำลังเดิม (ปรับปรุงครั้งที่ ๑)		กรอบอัตรากำลังใหม่		ระดับ	เงินเดือน	เงินประจำตำแหน่ง		หมายเหตุ
			เลขที่ตำแหน่ง	ตำแหน่ง	ระดับ	เลขที่ตำแหน่ง			ตำแหน่ง	เงินประจำตำแหน่ง	
๑	น.ส.สุชนิดา ทัศนกุล	บ.อ.บ. (การจัดการทั่วไป)	๓๒-๑-๑๑-๒๑๐๕-๐๐๑	ผอ.กองสวัสดิการสังคม (นักบริหารงานสวัสดิการสังคม)	กลาง	๓๒-๑-๑๑-๒๑๐๕-๐๐๑	๖๕๕,๕๐๐ (๕๔,๕๖๐ X ๑๒)	๖๗,๒๐๐ (๕,๖๐๐ X ๑๒)	๗๕๓,๗๐๐		
๒	น.ส.สมหมาย วัฒนะจิตพงษ์	ร.บ.ม. (การปกครองท้องถิ่น)	๓๒-๑-๑๑-๒๑๐๕-๐๐๒	หน.ฝ่ายสังคมสงเคราะห์ (นักบริหารงานสวัสดิการสังคม)	ต้น	๓๒-๑-๑๑-๒๑๐๕-๐๐๒	๔๘๐,๐๐๐ (๔๐,๘๐๐ X ๑๒)	๑๘,๐๐๐ (๑,๕๐๐ X ๑๒)	๕๐๘,๐๐๐		
๓	นางสาวจินดา สมบุญ	ร.บ.ม. (การปกครองท้องถิ่น)	๓๒-๑-๑๑-๒๑๐๕-๐๐๓	หน.ฝ่ายพัฒนาชุมชน (นักบริหารงานสวัสดิการสังคม)	ต้น	๓๒-๑-๑๑-๒๑๐๕-๐๐๓	๔๕๒,๓๒๐ (๓๖,๘๖๐ X ๑๒)	๑๘,๐๐๐ (๑,๕๐๐ X ๑๒)	๔๖๐,๓๒๐		
๔	น.ส.ดวงพร กระปุกทอง	ร.บ.ม. (รัฐประศาสนศาสตร์)	๓๒-๑-๑๑-๓๑๐๑-๐๒๕	นักจัดการงานทั่วไป	ชำนาญการ	๓๒-๑-๑๑-๓๑๐๑-๐๒๕	๓๘๘,๕๐๐ (๓๒,๕๕๐ X ๑๒)	-	๓๘๘,๕๐๐		
๕	น.ส.อุษณี มีชีพัก	ร.บ.ม. (รัฐประศาสนศาสตร์)	๓๒-๑-๑๑-๓๑๐๑-๐๓๐	นักจัดการงานทั่วไป	ชำนาญการ	๓๒-๑-๑๑-๓๑๐๑-๐๓๐	๓๘๒,๕๖๐ (๓๑,๘๘๐ X ๑๒)	-	๓๘๒,๕๖๐		
๖	นางกสิชา อริยกะมงคล	ร.บ.ม. (รัฐประศาสนศาสตร์)	๓๒-๑-๑๑-๓๑๐๑-๐๓๑	นักจัดการงานทั่วไป	ชำนาญการ	๓๒-๑-๑๑-๓๑๐๑-๐๓๑	๓๘๘,๘๘๐ (๒๕,๑๑๐ X ๑๒)	-	๓๘๘,๘๘๐		
๗	ว่างเต็ม	-	๓๒-๑-๑๑-๓๑๐๑-๐๔๔	นักจัดการงานทั่วไป	ป.ก./ช.ก.	๓๒-๑-๑๑-๓๑๐๑-๐๔๔	๓๕๕,๓๐๐ (ค่ากลางเงินเดือน)	-	๓๕๕,๓๐๐		ว่างเต็ม
๘	น.ส.นันทิญา อัคราวิเชียร	ร.บ.ม. (รัฐประศาสนศาสตร์)	๓๒-๑-๑๑-๓๘๐๑-๐๐๑	นักพัฒนาชุมชน	ชำนาญการ	๓๒-๑-๑๑-๓๘๐๑-๐๐๑	๓๒๒,๖๕๐ (๓๐,๒๒๐ X ๑๒)	-	๓๒๒,๖๕๐		
๙	นายเกียรติศักดิ์ จักรทอง	ศ.ค.ม. (รัฐศาสตร์)	๓๒-๑-๑๑-๓๘๐๑-๐๐๒	นักพัฒนาชุมชน	ชำนาญการ	๓๒-๑-๑๑-๓๘๐๑-๐๐๒	๓๕๒,๓๒๐ (๒๘,๕๖๐ X ๑๒)	-	๓๕๒,๓๒๐		
๑๐	นายชูเนตร วัชชัย	ศ.น.ม. (รัฐศาสตร์การปกครอง)	๓๒-๑-๑๑-๓๘๐๑-๐๐๓	นักพัฒนาชุมชน	ชำนาญการ	๓๒-๑-๑๑-๓๘๐๑-๐๐๓	๓๖๙,๕๘๐ (๓๐,๗๙๐ X ๑๒)	-	๓๖๙,๕๘๐		
๑๑	น.ส.อารีญา ฟาห์ลี	น.ศ.บ. (นิติศาสตร์)	๓๒-๑-๑๑-๔๑๐๑-๐๑๕	เจ้าพนักงานธุรการ	ปฏิบัติงาน	๓๒-๑-๑๑-๔๑๐๑-๐๑๕	๑๔๐,๕๐๐ (๑๑,๗๐๐ X ๑๒)	-	๑๔๐,๕๐๐		
๑๒	ว่างเต็ม	-	๓๒-๑-๑๑-๔๑๐๑-๐๑๖	เจ้าพนักงานธุรการ	ป.ง./ช.ง.	๓๒-๑-๑๑-๔๑๐๑-๐๑๖	๒๘๗,๘๐๐ (ค่ากลางเงินเดือน)	-	๒๘๗,๘๐๐		ว่างเต็ม
๑๓	พนักงานจ้างตามภารกิจ นายวรวิทย์ กิจฉวี	ป.ว.ส. (คอมพิวเตอร์)		ผู้ช่วยเจ้าพนักงานธุรการ	(คุณวุฒิ)		๑๔๘,๘๒๐ (๑๒,๕๑๐ X ๑๒)	-	๑๔๘,๘๒๐		๑๔๘,๘๒๐

บัญชีแสดงจัดคนลงสู่ตำแหน่งและการกำหนดเลขที่ตำแหน่งในส่วนราชการ
กองการศึกษา ศาสนาและวัฒนธรรม

ที่	ชื่อ - สกุล	คุณวุฒิ การศึกษา	กรอบอัตรากำลังเดิม (ปรับปรุงครั้งที่ ๑)			กรอบอัตรากำลังใหม่			เงินเดือน	เงินประจำตำแหน่ง		หมายเหตุ
			เลขที่ตำแหน่ง	ตำแหน่ง	ระดับ	เลขที่ตำแหน่ง	ตำแหน่ง	ระดับ		เงินประจำตำแหน่ง	ค่าตอบแทน/ เงินเพิ่มอื่นๆ	
๑	ว่างเดิม		๓๒-๑-๐๘-๒๑๐๗-๐๐๑	ผอ.กองการศึกษา ศาสนาและวัฒนธรรม (นักบริหารงานการศึกษา)	กลาง	๓๒-๑-๐๘-๒๑๐๗-๐๐๑	ผอ.กองการศึกษา ศาสนาและวัฒนธรรม (นักบริหารงานการศึกษา)	กลาง	๕๓๘,๒๐๐ (ค่ากลางเงินเดือน)	๖๗,๒๐๐	๖๗,๒๐๐	๖๗๒,๖๐๐
๒	น.ส.จิรอุบลย์ บุญยกิติ (นิติศาสตร)	น.ศ.ม. (นิติศาสตร)	๓๒-๑-๐๘-๒๑๐๗-๐๐๒	หน.ฝ่ายบริหารงานการศึกษา (นักบริหารงานการศึกษา)	ต้น	๓๒-๑-๐๘-๒๑๐๗-๐๐๒	หน.ฝ่ายบริหารงานการศึกษา (นักบริหารงานการศึกษา)	ต้น	๔๗๕,๕๖๐ (๓๙,๖๓๐ x ๑๒)	๑๘,๐๐๐ (๑,๕๐๐ x ๑๒)	-	๔๙๓,๕๖๐
๓	ว่างเดิม		๓๒-๑-๐๘-๒๑๐๗-๐๐๓	หน.ฝ่ายส่งเสริมการศึกษา ศาสนาและวัฒนธรรม (นักบริหารงานการศึกษา)	ต้น	๓๒-๑-๐๘-๒๑๐๗-๐๐๓	หน.ฝ่ายส่งเสริมการศึกษา ศาสนาและวัฒนธรรม (นักบริหารงานการศึกษา)	ต้น	๓๙๓,๖๐๐ (ค่ากลางเงินเดือน)	๑๘,๐๐๐ (๑,๕๐๐ x ๑๒)	-	๔๑๑,๖๐๐
๔	สิงเอกเอกชัย อุทธิทัย	บ.ศ.บ. (การบัญชี)	๓๒-๑-๐๘-๓๑๐๑-๐๒๔	นักจัดการงานทั่วไป	ชำนาญการ	๓๒-๑-๐๘-๓๑๐๑-๐๒๔	นักจัดการงานทั่วไป	ชำนาญการ	๓๑๗,๕๒๐ (๒๖,๔๖๐ x ๑๒)	-	-	๓๑๗,๕๒๐
๕	พันจ่าอากาศเอกมนตรี ชมพูนิมเศ	ร.ป.ม. (รัฐประศาสนศาสตร)	๓๒-๑-๐๘-๓๑๐๑-๐๒๕	นักจัดการงานทั่วไป	ชำนาญการ	๓๒-๑-๐๘-๓๑๐๑-๐๒๕	นักจัดการงานทั่วไป	ชำนาญการ	๓๗๖,๐๘๐ (๓๑,๓๔๐ x ๑๒)	-	-	๓๗๖,๐๘๐
๖	นางสายชล สัทธศรี	ศ.ศ.บ. (การจัดการทั่วไป)	๓๒-๑-๐๘-๓๑๐๑-๐๒๖	นักจัดการงานทั่วไป	ชำนาญการ	๓๒-๑-๐๘-๓๑๐๑-๐๒๖	นักจัดการงานทั่วไป	ชำนาญการ	๔๗๕,๕๖๐ (๓๙,๖๓๐ x ๑๒)	-	-	๔๙๓,๕๖๐
๗	นางบังอร ศรีพิสุทธิ์	ศ.ช.ม. (การบริหารการศึกษา)	๓๒-๑-๐๘-๓๑๐๑-๐๒๗	นักจัดการงานทั่วไป	ชำนาญการ	๓๒-๑-๐๘-๓๑๐๑-๐๒๗	นักจัดการงานทั่วไป	ชำนาญการ	๓๖๙,๔๘๐ (๓๐,๗๘๐ x ๑๒)	-	-	๓๖๙,๔๘๐
๘	นางอัมพรพรณ์ ขำบรรทอง	ร.ป.บ. (รัฐประศาสนศาสตร)	๓๒-๑-๐๘-๓๑๐๑-๐๒๘	นักจัดการงานทั่วไป	ชำนาญการ	๓๒-๑-๐๘-๓๑๐๑-๐๒๘	นักจัดการงานทั่วไป	ชำนาญการ	๓๒๓,๗๒๐ (๒๖,๙๘๐ x ๑๒)	-	-	๓๒๓,๗๒๐
๙	น.ส.อาภา สมจิตร์	บ.ร.บ. (การบัญชี)	๓๒-๑-๐๘-๓๘๐๓-๐๐๑	นักวิชาการศึกษา	ชำนาญการ	๓๒-๑-๐๘-๓๘๐๓-๐๐๑	นักวิชาการศึกษา	ชำนาญการ	๓๐๕,๖๔๐ (๒๕,๔๗๐ x ๑๒)	-	-	๓๐๕,๖๔๐
๑๐	น.ส.สงบ คงทนไพศาล	ค.บ. (การบริหารการศึกษา)	๓๒-๑-๐๘-๓๘๐๓-๐๐๒	นักวิชาการศึกษา	ชำนาญการ	๓๒-๑-๐๘-๓๘๐๓-๐๐๒	นักวิชาการศึกษา	ชำนาญการ	๕๕๘,๘๘๐ (๔๕,๗๔๐ x ๑๒)	-	-	๕๕๘,๘๘๐
๑๑	น.ส.ภูริชญา รัชชชัย	ศ.ช.ม. (บริหารการศึกษา)	๓๒-๑-๐๘-๓๘๐๓-๐๐๓	นักวิชาการศึกษา	ชำนาญการ	๓๒-๑-๐๘-๓๘๐๓-๐๐๓	นักวิชาการศึกษา	ชำนาญการ	๓๒๙,๗๖๐ (๒๗,๔๘๐ x ๑๒)	-	-	๓๒๙,๗๖๐
๑๒	ว่างเดิม		๓๒-๑-๐๘-๓๘๐๓-๐๐๔	นักวิชาการศึกษา	ป.ก./ช.ก.	๓๒-๑-๐๘-๓๘๐๓-๐๐๔	นักวิชาการศึกษา	ป.ก./ช.ก.	๓๕๕,๓๒๐ (ค่ากลางเงินเดือน)	-	-	ว่างเดิม
๑๓	ว่างเดิม		๓๒-๑-๐๘-๓๘๐๓-๐๐๕	นักวิชาการศึกษา	ป.ก./ช.ก.	๓๒-๑-๐๘-๓๘๐๓-๐๐๕	นักวิชาการศึกษา	ป.ก./ช.ก.	๓๕๕,๓๒๐ (ค่ากลางเงินเดือน)	-	-	ว่างเดิม
๑๔	นายปิติพงษ์ คำพระ	ศ.ช.ม. (บริหารการศึกษา)	๓๒-๑-๐๘-๓๘๐๓-๐๐๖	นักวิชาการศึกษา	ปฏิบัติการ	๓๒-๑-๐๘-๓๘๐๓-๐๐๖	นักวิชาการศึกษา	ปฏิบัติการ	๒๓๗,๖๐๐ (๑๙,๘๐๐ x ๑๒)	-	-	๒๓๗,๖๐๐

บัญชีแสดงจัดคนลงสู่ตำแหน่งและกรทำหนดเลขที่ตำแหน่งในส่วนราชการ
กองการศึกษา ศาสนาและวัฒนธรรม

ที่	ชื่อ - สกุล	คุณวุฒิ การศึกษา	กรอบอัตรากำลังเดิม (ปรับปรุงครั้งที่ ๑)				กรอบอัตรากำลังใหม่				เงินเดือน	เงินประจำตำแหน่ง		หมายเหตุ
			เลขที่ตำแหน่ง	ตำแหน่ง	ระดับ	เลขที่ตำแหน่ง	ตำแหน่ง	ระดับ	เงินประจำตำแหน่ง	เงินเพิ่มเติม/เงินเพิ่มอื่นๆ				
๑๕	ว่างเต็ม	-	๓๒-๑-๐๘-๓๘๐๓-๐๐๗	นักวิชาการศึกษา	ป.ก./ช.ก.	๓๒-๑-๐๘-๓๘๐๓-๐๐๗	นักวิชาการศึกษา	ป.ก./ช.ก.	๓๕๕,๓๒๐ (ค่ากลางเงินเดือน)	-	-	ว่างเต็ม ๓๕๕,๖๒๐		
๑๖	ว่างเต็ม	-	๓๒-๑-๐๘-๓๘๑๑-๐๐๑	ศึกษานิเทศก์	ป.ก./ช.ก.	๓๒-๑-๐๘-๓๘๑๑-๐๐๑	ศึกษานิเทศก์	ป.ก./ช.ก.	๓๕๕,๓๒๐ (ค่ากลางเงินเดือน)	-	-	ว่างเต็ม ๓๕๕,๓๒๐		
๑๗	นายสมใจ มีเอย	ร.บ. (รัฐศาสตร์)	๓๒-๑-๐๘-๔๑๐๑-๐๑๓	เจ้าพนักงานธุรการ	ปฏิบัติงาน	๓๒-๑-๐๘-๔๑๐๑-๐๑๓	เจ้าพนักงานธุรการ	ปฏิบัติงาน	๑๓๘,๑๒๐ (๑๑,๕๑๐ X ๑๒)	-	-	๑๓๘,๑๒๐		
๑๘	นายณัฐปกรณ์ จันทร์ทอง	ร.บ. (รัฐประศาสนศาสตร์)	๓๒-๑-๐๘-๔๑๐๑-๐๑๔	เจ้าพนักงานธุรการ	ปฏิบัติงาน	๓๒-๑-๐๘-๔๑๐๑-๐๑๔	เจ้าพนักงานธุรการ	ปฏิบัติงาน	๒๗๗,๖๘๐ (๒๓,๑๔๐ X ๑๒)	-	-	๒๗๗,๖๘๐		
๑๙	พนักงนจ้างตามภารกิจ น.ส.พัชรา มณีทอง	บ.บ. (คอมพิวเตอร์ธุรกิจ)		ผู้ช่วยนักจัดการงานทั่วไป	คุณวุฒิ		ผู้ช่วยนักจัดการงานทั่วไป	คุณวุฒิ	๒๐๙,๖๔๐ (๑๗,๔๗๐ X ๑๒)	-	-	๒๐๙,๖๔๐		
๒๐	ว่างเต็ม	-		ผู้ช่วยนักจัดการงานทั่วไป	คุณวุฒิ		ผู้ช่วยนักจัดการงานทั่วไป	คุณวุฒิ	๑๘๐,๐๐๐ (๑๕,๐๐๐ X ๑๒)	-	-	๑๘๐,๐๐๐		
๒๑	นางวันทนา ไหลสมบูรณ์	ปวส. การตลาด		ผู้ช่วยเจ้าพนักงานธุรการ	คุณวุฒิ		ผู้ช่วยเจ้าพนักงานธุรการ	คุณวุฒิ	๑๓๐,๐๘๐ (๑๐,๘๔๐ X ๑๒)	-	-	๑๓๐,๐๘๐		
๒๒	ว่าง		๓๒๑๐๘๕๕๐๐๓๓๐	ผู้อำนวยการสถานศึกษา	ค.ศ.๓	๓๒๑๐๘๕๕๐๐๓๓๐	ผู้อำนวยการสถานศึกษา	(คุณวุฒิ)				เงินอุดหนุน		
๒๓	น.ส.รัฐกรณีย์ พรหมพิราม	ศษ.ม. (การบริหารการศึกษา) (การบริหารการศึกษา)	๓๒๑๐๘๕๕๐๐๓๓๑	รองผู้อำนวยการสถานศึกษา	ค.ศ.๓	๓๒๑๐๘๕๕๐๐๓๓๑	รองผู้อำนวยการสถานศึกษา	ค.ศ.๓	๔๐๗,๗๖๐ (๓๓,๙๘๐ X ๑๒)	-	-	เงินอุดหนุน		
๒๔	นายทริชัย จินะใจ	ค.บ. (ศิลปศึกษา)	๓๒๑๐๘๖๕๐๐๓๒๒	ครูชำนาญการพิเศษ	ค.ศ.๓	๓๒๑๐๘๖๕๐๐๓๒๒	ครูชำนาญการพิเศษ	ค.ศ.๓	๔๐๘,๑๒๐ (๓๔,๐๑๐ X ๑๒)	-	-	เงินอุดหนุน		
๒๕	นายทองศักดิ์ เรืองโอสถ	ค.บ. (วิทยาศาสตร์ทั่วไป)	๓๒๑๐๘๖๕๐๐๓๓๓	ครูชำนาญการพิเศษ	ค.ศ.๓	๓๒๑๐๘๖๕๐๐๓๓๓	ครูชำนาญการพิเศษ	ค.ศ.๓	๕๗๕,๑๖๐ (๔๗,๙๓๐ X ๑๒)	-	-	เงินอุดหนุน		
๒๖	นายชัยวัฒน์ เบ็ญญากิน	ก.ศ.บ. (ศิลปกรรมศาสตร์ศึกษา ดนตรีศึกษา - ดนตรีไทย)	๓๒๑๐๘๖๕๐๐๓๓๔	ครู	ค.ศ.๑	๓๒๑๐๘๖๕๐๐๓๓๔	ครูชำนาญการ	ค.ศ.๒	๓๒๖,๕๒๐ (๒๗,๒๑๐ X ๑๒)	-	-	เงินอุดหนุน		
๒๗	นางพรปวีณ์ หากะวี	ค.บ. วิทยาศาสตร์ทั่วไป	๓๒๑๐๘๖๕๐๐๓๓๕	ครูชำนาญการ	ค.ศ.๒	๓๒๑๐๘๖๕๐๐๓๓๕	ครู	ค.ศ.๑	๒๗๑,๒๐๐ (๒๒,๖๐๐ X ๑๒)	-	-	เงินอุดหนุน		

บัญชีแสดงจัดคณลงผู้ตำแหน่งและภารกิจที่ตำแหน่งในส่วนราชการ
กองการศึกษา ศาสนาและวัฒนธรรม

ที่	ชื่อ - สกุล	คุณวุฒิการศึกษา	กรอบอัตรากำลังเดิม (ปรับปรุงครั้งที่ ๑)			กรอบอัตรากำลังใหม่			เงินเดือน	เงินประจำตำแหน่ง		หมายเหตุ
			เลขที่ตำแหน่ง	ตำแหน่ง	ระดับ	เลขที่ตำแหน่ง	ตำแหน่ง	ระดับ		เงินประจำตำแหน่ง	เงินค่าตอบแทน/เงินเพิ่มอื่นๆ	
๒๘	น.ส.กศรา บัวศรี	ศษ.ม. (การบริหารการศึกษา)	๓๒๑๐๘๖๕๐๐๓๓๖	ครูชำนาญการ	คศ.๒	๓๒๑๐๘๖๕๐๐๓๓๖	ครูชำนาญการ	คศ.๒	๓๒๕,๒๕๐ (๒๗,๐๒๐ X ๑๒)	-	เงินอุดหนุน	
๒๙	ว่าง		๓๒๑๐๘๖๕๐๐๓๓๗	ครูผู้ช่วย	-	๓๒๑๐๘๖๕๐๐๓๓๗	ครูผู้ช่วย	-		-	เงินอุดหนุน บรรจุ ๑ ก.ย. เงินอุดหนุน	
๓๐	น.ส.จุฑามณี บุญคง	ศษ.ม. (การบริหารการศึกษา)	๓๒๑๐๘๖๕๐๐๓๓๘	ครูชำนาญการ	คศ.๒	๓๒๑๐๘๖๕๐๐๓๓๘	ครูชำนาญการ	คศ.๒	๓๒๕,๐๕๐ (๒๗,๕๒๐ X ๑๒)	-	เงินอุดหนุน	
๓๑	นายศิริชัย ทองโคตร	ศษ.ม. (การบริหารการศึกษา)	๓๒๑๐๘๖๕๐๐๓๓๙	ครู	คศ.๑	๓๒๑๐๘๖๕๐๐๓๓๙	ครู	คศ.๑	๒๑๕,๕๖๐ (๑๗,๘๘๐ X ๑๒)	-	เงินอุดหนุน	
๓๒	ว่าง		๓๒๑๐๘๖๕๐๐๓๔๐	ครูผู้ช่วย	-	๓๒๑๐๘๖๕๐๐๓๔๐	ครูผู้ช่วย	-		-	เงินอุดหนุน ขอใช้บัญชี กสอ. ๘ ๙	
๓๓	น.ส.หนึ่งฤทัย หมอกสีนาค	ศษ.ม. (การบริหารการศึกษา)	๓๒๑๐๘๖๕๐๐๓๔๑	ครู	คศ.๑	๓๒๑๐๘๖๕๐๐๓๔๑	ครู	คศ.๑	๒๐๗,๙๖๐ (๑๗,๓๓๐ X ๑๒)	-	เงินอุดหนุน	
๓๔	น.ส.สุวิรินทร์ บรรเทิง	ค.บ. (การศึกษาปฐมวัย)	๓๒๑๐๘๖๕๐๐๓๔๒	ครู	คศ.๑	๓๒๑๐๘๖๕๐๐๓๔๒	ครู	คศ.๑	๒๓๓,๗๒๐ (๑๗,๘๕๐ X ๑๒)	-	เงินอุดหนุน	
๓๕	ว่าง		๓๒๑๐๘๖๕๐๐๓๔๓	ครูผู้ช่วย	-	๓๒๑๐๘๖๕๐๐๓๔๓	ครูผู้ช่วย	-		-	เงินอุดหนุน ขอใช้บัญชี กสอ.	
๓๖	ว่าง		รอลงชื่อข้าราชการกรม	ครูผู้ช่วย	-	รอลงชื่อข้าราชการกรม	ครูผู้ช่วย	-		-	เงินอุดหนุน	
๓๗	ว่าง		รอลงชื่อข้าราชการกรม	ครูผู้ช่วย	-	รอลงชื่อข้าราชการกรม	ครูผู้ช่วย	-		-	เงินอุดหนุน	
๓๘	ว่าง		รอลงชื่อข้าราชการกรม	ครูผู้ช่วย	-	รอลงชื่อข้าราชการกรม	ครูผู้ช่วย	-		-	เงินอุดหนุน	
๓๙	ว่าง		รอลงชื่อข้าราชการกรม	ครูผู้ช่วย	-	รอลงชื่อข้าราชการกรม	ครูผู้ช่วย	-		-	เงินอุดหนุน	
๔๐	ว่าง		รอลงชื่อข้าราชการกรม	ครูผู้ช่วย	-	รอลงชื่อข้าราชการกรม	ครูผู้ช่วย	-		-	เงินอุดหนุน	
๔๑	ว่าง		รอลงชื่อข้าราชการกรม	ครูผู้ช่วย	-	รอลงชื่อข้าราชการกรม	ครูผู้ช่วย	-		-	เงินอุดหนุน	

บัญชีแสดงจัดคนลงผู้ตำแหน่งและกรกำหนดเลขที่ตำแหน่งในส่วนราชการ
กองการศึกษา ศาสนาและวัฒนธรรม

ที่	ชื่อ - สกุล	คุณวุฒิ การศึกษา	กรอบอัตรากำลังเดิม (ปรับปรุงครั้งที่ ๑)				กรอบอัตรากำลังใหม่				เงินเดือน	เงินประจำตำแหน่ง		หมายเหตุ
			เลขที่ตำแหน่ง	ตำแหน่ง	ระดับ	เลขที่ตำแหน่ง	ตำแหน่ง	ระดับ	เงินประจำตำแหน่ง	ค่าตอบแทน/ เงินเพิ่มอื่นๆ				
๔๒	ว่าง	-	รอเลขอัตรากำลังกรม	ครูผู้ช่วย	-	รอเลขอัตรากำลังกรม	ครูผู้ช่วย	-	-	-	-	-	เงินอุดหนุน	
๔๓	ว่าง	-	รอเลขอัตรากำลังกรม	ครูผู้ช่วย	-	รอเลขอัตรากำลังกรม	ครูผู้ช่วย	-	-	-	-	-	เงินอุดหนุน	
๔๔	ว่าง	-	รอเลขอัตรากำลังกรม	ครูผู้ช่วย	-	รอเลขอัตรากำลังกรม	ครูผู้ช่วย	-	-	-	-	-	เงินอุดหนุน	
๔๕	ว่าง	-	รอเลขอัตรากำลังกรม	ครูผู้ช่วย	-	รอเลขอัตรากำลังกรม	ครูผู้ช่วย	-	-	-	-	-	เงินอุดหนุน	
๔๖	ว่าง	-	รอเลขอัตรากำลังกรม	ครูผู้ช่วย	-	รอเลขอัตรากำลังกรม	ครูผู้ช่วย	-	-	-	-	-	เงินอุดหนุน	
๔๗	ว่าง	-	รอเลขอัตรากำลังกรม	ครูผู้ช่วย	-	รอเลขอัตรากำลังกรม	ครูผู้ช่วย	-	-	-	-	-	เงินอุดหนุน	
๔๘	ว่าง	-	รอเลขอัตรากำลังกรม	ครูผู้ช่วย	-	รอเลขอัตรากำลังกรม	ครูผู้ช่วย	-	-	-	-	-	เงินอุดหนุน	
๔๙	ว่าง	-	รอเลขอัตรากำลังกรม	ครูผู้ช่วย	-	รอเลขอัตรากำลังกรม	ครูผู้ช่วย	-	-	-	-	-	เงินอุดหนุน	
๕๐	ว่าง	-	รอเลขอัตรากำลังกรม	ครูผู้ช่วย	-	รอเลขอัตรากำลังกรม	ครูผู้ช่วย	-	-	-	-	-	เงินอุดหนุน	
๕๑	พนักงานจ้างโรงเรียนวัดข้างทอง น.ส.ธนิศา ภูงศรัตัน	ค.บ. (การศึกษานปฐมวัย)		ผู้ช่วยครู	(คุณวุฒิ)	ผู้ช่วยครู	(คุณวุฒิ)	๒๕๘,๐๐๐ (๒๑,๕๐๐ X ๑๒)	๒๕๘,๐๐๐ (๒๑,๕๐๐ X ๑๒)	-	-	-	๒๕๘,๐๐๐	
๕๒	นายจรีส กลิ่นงาม	ค.บ. (คณิตศาสตร์)		ผู้ช่วยครู	(คุณวุฒิ)	ผู้ช่วยครู	(คุณวุฒิ)	๒๕๓,๕๘๐ (๒๐,๒๙๐ X ๑๒)	๒๕๓,๕๘๐ (๒๐,๒๙๐ X ๑๒)	-	-	-	๒๕๓,๕๘๐	
๕๓	น.ส.ศุภรัตน์ บุญเลิศ	ค.บ. (สังคมศึกษา)		ผู้ช่วยครู	(คุณวุฒิ)	ผู้ช่วยครู	(คุณวุฒิ)	๒๐๙,๖๕๐ (๑๗,๔๗๐ X ๑๒)	๒๐๙,๖๕๐ (๑๗,๔๗๐ X ๑๒)	-	-	-	๒๐๙,๖๕๐	
๕๔	น.ส.มทิศา โชคทรัพย์	คช.บ. (การประถมศึกษา)		ผู้ช่วยครู	(คุณวุฒิ)	ผู้ช่วยครู	(คุณวุฒิ)	๑๙๖,๖๘๐ (๑๖,๓๙๐ X ๑๒)	๑๙๖,๖๘๐ (๑๖,๓๙๐ X ๑๒)	-	-	-	๑๙๖,๖๘๐	

บัญชีแสดงจัดคณลงสู่ตำแหน่งและการกำหนดเลขที่ตำแหน่งในส่วนราชการ
กองการศึกษา ศาสนาและวัฒนธรรม

ที่	ชื่อ - สกุล	คุณวุฒิ การศึกษา	กรอบอัตรากำลังเดิม (ปรับปรุงครั้งที่ ๑)			กรอบอัตรากำลังใหม่			เงินเดือน	เงินประจำตำแหน่ง		หมายเหตุ
			เลขที่ตำแหน่ง	ตำแหน่ง	ระดับ	เลขที่ตำแหน่ง	ตำแหน่ง	ระดับ		เงินประจำตำแหน่ง	เงินเพิ่มเติม/เงินเพิ่มอื่นๆ	
๕๕	นายธีรยุทธ ภูมิไธสง	ค.บ. (สังคมศึกษา)	ผู้ช่วยครู	ผู้ช่วยครู	(คุณวุฒิ)	ผู้ช่วยครู	(คุณวุฒิ)	๑๘๘,๑๖๐	-	-	๑๘๘,๑๖๐	
๕๖	น.ส.นารากร บุญเต็ม	ค.บ. (การศึกษาระดับมัธยม)	ผู้ช่วยครู	ผู้ช่วยครู	(คุณวุฒิ)	ผู้ช่วยครู	(คุณวุฒิ)	(๑๕,๖๘๐ X ๑๒)	-	-	๑๘๔,๕๖๐	
๕๗	น.ส.สุภาภรณ์ บำรุงพงศ์	ค.บ. (คณิตศาสตร์)	ผู้ช่วยครู	ผู้ช่วยครู	(คุณวุฒิ)	ผู้ช่วยครู	(คุณวุฒิ)	(๑๕,๓๘๐ X ๑๒)	-	-	๑๘๘,๑๖๐	
๕๘	น.ส.ประภายรรณ แสงทรัพย์	ค.บ. (การประถมศึกษา)	ผู้ช่วยครู	ผู้ช่วยครู	(คุณวุฒิ)	ผู้ช่วยครู	(คุณวุฒิ)	(๑๕,๖๘๐ X ๑๒)	-	-	๑๘๘,๑๖๐	
๕๙	ว่างเดิม		ผู้ช่วยครู	ผู้ช่วยครู	(คุณวุฒิ)	ผู้ช่วยครู	(คุณวุฒิ)	๑๘๐,๐๐๐	-	-	ว่างเดิม ๑๘๐,๐๐๐	
๖๐	ว่างเดิม		ผู้ช่วยครู	ผู้ช่วยครู	(คุณวุฒิ)	ผู้ช่วยครู	(คุณวุฒิ)	(๑๕,๐๐๐ X ๑๒)	-	-	ว่างเดิม ๑๐๐	
๖๑	ว่างเดิม		ผู้ช่วยครู	ผู้ช่วยครู	(คุณวุฒิ)	ผู้ช่วยครู	(คุณวุฒิ)	๑๘๐,๐๐๐	-	-	ว่างเดิม	
๖๒	ว่างเดิม		ผู้ช่วยครู	ผู้ช่วยครู	(คุณวุฒิ)	ผู้ช่วยครู	(คุณวุฒิ)	(๑๕,๐๐๐ X ๑๒)	-	-	ว่างเดิม ๑๘๐,๐๐๐	
๖๓	ว่างเดิม		ผู้ช่วยครู	ผู้ช่วยครู	(คุณวุฒิ)	ผู้ช่วยครู	(คุณวุฒิ)	๑๘๐,๐๐๐	-	-	ว่างเดิม	
๖๔	ว่างเดิม		ผู้ช่วยครู	ผู้ช่วยครู	(คุณวุฒิ)	ผู้ช่วยครู	(คุณวุฒิ)	(๑๕,๐๐๐ X ๑๒)	-	-	ว่างเดิม ๑๘๐,๐๐๐	
๖๕	ว่างเดิม		ผู้ช่วยครู	ผู้ช่วยครู	(คุณวุฒิ)	ผู้ช่วยครู	(คุณวุฒิ)	๑๘๐,๐๐๐	-	-	ว่างเดิม	
๖๖	ว่างเดิม		ผู้ช่วยนักวิชาการเงินและบัญชี	ผู้ช่วยนักวิชาการเงินและบัญชี	(คุณวุฒิ)	ผู้ช่วยนักวิชาการเงินและบัญชี	(คุณวุฒิ)	(๑๕,๐๐๐ X ๑๒)	-	-	ว่างเดิม ๑๘๐,๐๐๐	
๖๗	ว่างเดิม		ผู้ช่วยนักวิชาการพิเศษ	ผู้ช่วยนักวิชาการพิเศษ	(คุณวุฒิ)	ผู้ช่วยนักวิชาการพิเศษ	(คุณวุฒิ)	๑๘๐,๐๐๐	-	-	ว่างเดิม ๑๘๐,๐๐๐	
๖๘	ว่างเดิม		พนักงานขับรถยนต์	พนักงานขับรถยนต์	(ทักษะ)	พนักงานขับรถยนต์	(ทักษะ)	๑๓๘,๐๐๐	-	-	ว่างเดิม ๑๓๘,๐๐๐	

บัญชีแสดงจัดคนลงสู่ตำแหน่งและกรากำหนดเลขที่ตำแหน่งในส่วนราชการ
กองการศึกษา ศาสนาและวัฒนธรรม

ที่	ชื่อ - สกุล	คุณวุฒิ การศึกษา	กรอบอัตรากำลังเดิม (ปรับปรุงครั้งที่ ๑)			กรอบอัตรากำลังใหม่			เงินเดือน	เงินประจำตำแหน่ง		หมายเหตุ
			เลขที่ตำแหน่ง	ตำแหน่ง	ระดับ	เลขที่ตำแหน่ง	ตำแหน่ง	ระดับ		เงินประจำตำแหน่ง	เงินเพิ่มเติม/เงินเพิ่มอื่นๆ	
๖๔	น.ส.รัชณี คมทรัพย์	ปวส. (คอมพิวเตอร์)		บุคลากรสนับสนุนการสอน (ผู้ช่วยเจ้าพนักงานธุรการ)	(คุณวุฒิ)		ผู้ช่วยเจ้าพนักงานธุรการ	๑๔๗,๕๖๐ (๑๒,๓๓๐ X ๑๒)	-	-	๑๔๗,๕๖๐	
๗๐	ว่างเต็ม			บุคลากรสนับสนุนการสอน (ผู้ช่วยเจ้าพนักงานธุรการ)	(คุณวุฒิ)		ผู้ช่วยเจ้าพนักงานธุรการ	๑๓๘,๐๐๐ (๑๑,๕๐๐ X ๑๒)	-	-	ว่างเต็ม ๑๓๘,๐๐๐ ๑๐๘,๐๐๐	
๗๑	นายละเอียด ไวยวิชา	ม.๖		บุคลากรสนับสนุนสถานศึกษา (ภารโรง)	ทั่วไป		ภารโรง	๑๐๘,๐๐๐ (๙,๐๐๐ X ๑๒)	-	-	๑๐๘,๐๐๐	
๗๒	นางสาวรวม ธรรมภาค	ป.๖		บุคลากรสนับสนุนสถานศึกษา (ภารโรง)	ทั่วไป		ภารโรง	๑๐๘,๐๐๐ (๙,๐๐๐ X ๑๒)	-	-	๑๐๘,๐๐๐	
๗๓	นายมิตรชัย พัฒน์จันทร์	ม.๖		บุคลากรสนับสนุนสถานศึกษา (ภารโรง)	ทั่วไป		ภารโรง	๑๐๘,๐๐๐ (๙,๐๐๐ X ๑๒)	-	-	๑๐๘,๐๐๐	
๗๔	ข้าราชการครูโรงเรียนวัดป่าแดงวิญญูวิทยา										๐๗	
๗๕	นางณัฐสินี หลีกวิโรจน์	ศษ.ม. (การบริหารการศึกษา)	๓๒๑๐๘๕๕๕๐๐๓๔๔	ผู้อำนวยการสถานศึกษา	คศ.๓	๓๒๑๐๘๕๕๐๐๓๔๔	ผู้อำนวยการสถานศึกษา	๔๘๑,๕๖๐ (๔๐,๑๓๐ X ๑๒)	-	-	เงินอุดหนุน	
๗๖	ว่างเต็ม		๓๒๑๐๘๕๕๕๐๐๓๔๔	รองผู้อำนวยการสถานศึกษา	คศ.๒	๓๒๑๐๘๕๕๐๐๓๔๔	รองผู้อำนวยการสถานศึกษา	-	-	-	เงินอุดหนุน	
๗๖	น.ส.สุภาพร อ่อนอุ่น	ศษ.ม. (การบริหารการศึกษา)	๓๒๑๐๘๕๕๕๐๐๓๔๖	รองผู้อำนวยการชำนาญการ	คศ.๒	๓๒๑๐๘๕๕๕๐๐๓๔๖	รองผู้อำนวยการชำนาญการ	๔๙๙,๔๕๐ (๔๑,๒๒๐ X ๑๒)	-	-	เงินอุดหนุน	
๗๗	ว่างเต็ม		๓๒๑๐๘๕๕๕๐๐๓๔๗	รองผู้อำนวยการสถานศึกษา	คศ.๒	๓๒๑๐๘๕๕๕๐๐๓๔๗	รองผู้อำนวยการสถานศึกษา	-	-	-	เงินอุดหนุน	
๗๘	น.ส.สมกัททิพย์ ทองอิม	ศษ.ม. (การบริหารการศึกษา)	๓๒๑๐๘๖๕๐๐๓๔๘	ครูชำนาญการ	คศ.๒	๓๒๑๐๘๖๕๐๐๓๔๘	ครูชำนาญการ	๓๐๒,๑๖๐ (๒๕,๑๘๐ X ๑๒)	-	-	เงินอุดหนุน	
๗๙	ว่างเต็ม		๓๒๑๐๘๖๕๐๐๓๔๙	ครูชำนาญการ	คศ.๒	๓๒๑๐๘๖๕๐๐๓๔๙	ครูชำนาญการ	๖๗๔,๒๘๐ (๕๖,๑๙๐ X ๑๒)	-	-	เงินอุดหนุน	
๘๐	นายประสิทธิ์ ปุยะสันต์	ศษ.ม. (การบริหารการศึกษา)	๓๒๑๐๘๖๕๐๐๓๕๐	ครูชำนาญการพิเศษ	คศ.๓	๓๒๑๐๘๖๕๐๐๓๕๐	ครูชำนาญการพิเศษ	๕๔๑,๓๒๐ (๔๕,๑๑๐ X ๑๒)	-	-	เงินอุดหนุน	
๘๑	น.ส.กฤษณา สุวรรณ	ศษ.ม. (การบริหารการศึกษา)	๓๒๑๐๘๖๕๐๐๓๕๑	ครูชำนาญการ	คศ.๒	๓๒๑๐๘๖๕๐๐๓๕๑	ครูชำนาญการ	๓๗๘,๒๕๐ (๓๑,๕๒๐ X ๑๒)	-	-	เงินอุดหนุน	

บัญชีแสดงจัดคนลงสู่ตำแหน่งและการกำหนดเลขที่ตำแหน่งในส่วนราชการ
กองการศึกษา ศาสนาและวัฒนธรรม

ที่	ชื่อ - สกุล	คุณวุฒิการศึกษา	กรอบอัตรากำลังเดิม (ปรับปรุงครั้งที่ ๑)				กรอบอัตรากำลังใหม่				เงินเดือน	เงินประจำตำแหน่ง		หมายเหตุ
			เลขที่ตำแหน่ง	ตำแหน่ง	ระดับ	ระดับ	เลขที่ตำแหน่ง	ตำแหน่ง	ระดับ	เงินประจำตำแหน่ง		เงินเพิ่มเติม		
๘๒	ว่างเดิม	ค.บ. (เกษตรศาสตร์)	๓๒๑๐๘๖๕๐๐๓๕๒	ครูชำนาญการพิเศษ	คศ.๓	๓๒๑๐๘๖๕๐๐๓๕๒	ครูชำนาญการพิเศษ	คศ.๓	๗๖,๑๖๐ (๕๙,๖๘๐ x ๑๒)	-	-	เงินอุดหนุน		
๘๓	ว่างเดิม		๓๒๑๐๘๖๕๐๐๓๕๓	ครูชำนาญการพิเศษ	-	๓๒๑๐๘๖๕๐๐๓๕๓	ครูชำนาญการพิเศษ	-	-	-	-	เงินอุดหนุน		
๘๔	นางเพ็ญฟ้า สว่างศรี	ศษ.บ. (สังคมศึกษา)	๓๒๑๐๘๖๕๐๐๓๕๔	ครูชำนาญการพิเศษ	คศ.๓	๓๒๑๐๘๖๕๐๐๓๕๔	ครูชำนาญการพิเศษ	คศ.๓	๗๖,๑๖๐ (๖๔,๖๘๐ x ๑๒)	-	-	เงินอุดหนุน		
๘๕	นางพรธิดา สุนันทารอด	ค.บ. (คณิตศาสตร์)	๓๒๑๐๘๖๕๐๐๓๕๕	ครูชำนาญการพิเศษ	คศ.๓	๓๒๑๐๘๖๕๐๐๓๕๕	ครูชำนาญการพิเศษ	คศ.๓	๗๐,๖๘๐ (๕๘,๓๙๐ x ๑๒)	-	-	เงินอุดหนุน		
๘๖	นายดิเรกฤทธิ์ ภาณุโรจน์	ค.บ. (คอมพิวเตอร์ศึกษา)	๓๒๑๐๘๖๕๐๐๓๕๖	ครูชำนาญการ	คศ.๒	๓๒๑๐๘๖๕๐๐๓๕๖	ครูชำนาญการ	คศ.๒	๓๓๕,๔๐๐ (๒๗,๙๕๐ x ๑๒)	-	-	เงินอุดหนุน		
๘๗	ว่างเดิม		๓๒๑๐๘๖๕๐๐๓๕๗	ครูชำนาญการพิเศษ	คศ.๓	๓๒๑๐๘๖๕๐๐๓๕๗	ครูชำนาญการพิเศษ	คศ.๓	-	-	-	เงินอุดหนุน		
๘๘	น.ส.บงอร สานพูล	วท.บ. (สถิติประยุกต์)	๓๒๑๐๘๖๕๐๐๓๕๘	ครูชำนาญการ	คศ.๒	๓๒๑๐๘๖๕๐๐๓๕๘	ครูชำนาญการ	คศ.๒	๓๕๗,๒๔๐ (๒๙,๗๗๐ x ๑๒)	-	-	เงินอุดหนุน		
๘๙	น.ส.ขวัญมัน ภูริดาพันธ์	ศค.ม. (ภาษาอังกฤษ)	๓๒๑๐๘๖๕๐๐๓๕๙	ครูผู้ช่วย	-	๓๒๑๐๘๖๕๐๐๓๕๙	ครูผู้ช่วย	-	๑๘๐,๖๐๐ (๑๕,๐๕๐ x ๑๒)	-	-	เงินอุดหนุน		
๙๐	ว่างเดิม		๓๒๑๐๘๖๕๐๐๓๖๐	ครูชำนาญการ	คศ.๒	๓๒๑๐๘๖๕๐๐๓๖๐	ครูชำนาญการ	คศ.๒	๖๑๐,๙๖๐ (๕๐,๙๑๐ x ๑๒)	-	-	เงินอุดหนุน		
๙๑	นายสมยศ บุญปลุก	ศษ.บ. (การบริหารการศึกษา)	๓๒๑๐๘๖๕๐๐๓๖๑	ครูชำนาญการ	คศ.๒	๓๒๑๐๘๖๕๐๐๓๖๑	ครูชำนาญการ	คศ.๒	๓๔๑,๖๔๐ (๒๘,๔๗๐ x ๑๒)	-	-	เงินอุดหนุน		
๙๒	น.ส.วันเพ็ญ โอสมินทร์	ค.บ. (การศึกษาระดับมัธยม)	๓๒๑๐๘๖๕๐๐๓๖๒	ครูชำนาญการ	คศ.๒	๓๒๑๐๘๖๕๐๐๓๖๒	ครูชำนาญการ	คศ.๒	๓๐๒,๑๖๐ (๒๕,๑๘๐ x ๑๒)	-	-	เงินอุดหนุน		
๙๓	นางมะปราง ชนะโชติ	ค.บ. (สังคมศึกษา)	๓๒๑๐๘๖๕๐๐๓๖๓	ครูชำนาญการพิเศษ	คศ.๓	๓๒๑๐๘๖๕๐๐๓๖๓	ครูชำนาญการพิเศษ	คศ.๓	๗๐๐,๖๘๐ (๕๘,๓๙๐ x ๑๒)	-	-	เงินอุดหนุน		
๙๔	นางพิชชากรณ สิริภพแพทร์	ศษ.ม. (การบริหารการศึกษา)	๓๒๑๐๘๖๕๐๐๓๖๔	ครูชำนาญการ	คศ.๒	๓๒๑๐๘๖๕๐๐๓๖๔	ครูชำนาญการ	คศ.๒	๓๒๙,๗๖๐ (๒๗,๔๘๐ x ๑๒)	-	-	เงินอุดหนุน		
๙๕	น.ส.ชุตินันท์ เตือนแรม	ศษ.ม. (การบริหารการศึกษา)	๓๒๑๐๘๖๕๐๐๓๖๕	ครูชำนาญการ	คศ.๒	๓๒๑๐๘๖๕๐๐๓๖๕	ครูชำนาญการพิเศษ	คศ.๓	๓๖๓,๒๔๐ (๓๐,๒๗๐ x ๑๒)	-	-	เงินอุดหนุน		

บัญชีแสดงจัดคนลงสู่ตำแหน่งและการกำหนดเลขที่ตำแหน่งในส่วนราชการ
กองการศึกษา ศาสนาและวัฒนธรรม

ที่	ชื่อ - สกุล	คุณวุฒิการศึกษา	กรอบอัตราเก่าเดิม (ปรับปรุงครั้งที่ ๑)			กรอบอัตรากำลังใหม่			เงินเดือน	เงินประจำตำแหน่ง		หมายเหตุ
			เลขที่ตำแหน่ง	ตำแหน่ง	ระดับ	เลขที่ตำแหน่ง	ตำแหน่ง	ระดับ		เงินประจำตำแหน่ง	เงินค่าตอบแทน/เงินเพิ่มอื่นๆ	
๙๖	น.ส.พรทิพย์ ปรานสกุล	ศษ.ม. (การบริหารการศึกษา)	๓๒๑๐๘๖๕๐๐๓๖๖	ครูชำนาญการพิเศษ	คศ.๓	๓๒๑๐๘๖๕๐๐๓๖๖	ครูชำนาญการพิเศษ	คศ.๓	๓๗๕,๑๒๐ (๓๑,๒๖๐ X ๑๒)	-	เงินอุดหนุน	
๙๗	น.ส.ดวงใจ ส้มเสริม	ค.บ. (การศึกษาศาสตรบัณฑิต)	๓๒๑๐๘๖๕๐๐๓๖๗	ครูชำนาญการ	คศ.๒	๓๒๑๐๘๖๕๐๐๓๖๗	ครูชำนาญการพิเศษ	คศ.๓	๓๕๐,๘๘๐ (๒๙,๒๔๐ X ๑๒)	-	เงินอุดหนุน	
๙๘	นายรัฐพล ชาญดำรง	ศษ.ม. (การบริหารการศึกษา)	๓๒๑๐๘๖๕๐๐๓๖๘	ครูชำนาญการ	คศ.๒	๓๒๑๐๘๖๕๐๐๓๖๘	ครูชำนาญการพิเศษ	คศ.๓	๓๙๔,๓๒๐ (๓๒,๘๖๐ X ๑๒)	-	เงินอุดหนุน	
๙๙	นายณชัย ทัยธิดา	ศษ.ม. (การบริหารการศึกษา)	๓๒๑๐๘๖๕๐๐๓๖๙	ครูชำนาญการพิเศษ	คศ.๓	๓๒๑๐๘๖๕๐๐๓๖๙	ครูชำนาญการพิเศษ	คศ.๓	๓๖๘,๖๔๐ (๓๐,๗๒๐ X ๑๒)	-	เงินอุดหนุน	
๑๐๐	นายโสโรจน์ บุญพันธ์	ศษ.ม. (การบริหารการศึกษา)	๓๒๑๐๘๖๕๐๐๓๗๐	ครูชำนาญการพิเศษ	คศ.๓	๓๒๑๐๘๖๕๐๐๓๗๐	ครูชำนาญการพิเศษ	คศ.๓	๓๖๖,๐๐๐ (๓๐,๕๐๐ X ๑๒)	-	เงินอุดหนุน	
๑๐๑	นายมนตรี ทรัพย์ชัชวาล	ค.ม. (การจัดการเรียนรู้อย่างมีประสิทธิภาพ)	๓๒๑๐๘๖๕๐๐๓๗๑	ครูชำนาญการ	คศ.๒	๓๒๑๐๘๖๕๐๐๓๗๑	ครูชำนาญการ	คศ.๒	๓๖๐,๖๐๐ (๓๐,๐๕๐ X ๑๒)	-	เงินอุดหนุน	
๑๐๒	น.ส.อัคราพร อินทวงษ์	ศษ.ม. (การบริหารการศึกษา)	๓๒๑๐๘๖๕๐๐๓๗๒	ครูชำนาญการ	คศ.๒	๓๒๑๐๘๖๕๐๐๓๗๒	ครูชำนาญการพิเศษ	คศ.๓	๓๖๙,๓๖๐ (๓๐,๗๘๐ X ๑๒)	-	เงินอุดหนุน	
๑๐๓	น.ส.เนตรชนก เทือกแก้ว	ศษ.ม. (การบริหารการศึกษา)	๓๒๑๐๘๖๕๐๐๓๗๓	ครูชำนาญการพิเศษ	คศ.๓	๓๒๑๐๘๖๕๐๐๓๗๓	ครูชำนาญการพิเศษ	คศ.๓	๓๘๖,๗๖๐ (๓๒,๒๓๐ X ๑๒)	-	เงินอุดหนุน	
๑๐๔	น.ส.ทิพวรรณ ศรีสมร	ศษ.ม. (การบริหารการศึกษา)	๓๒๑๐๘๖๕๐๐๓๗๔	ครูชำนาญการ	คศ.๒	๓๒๑๐๘๖๕๐๐๓๗๔	ครูชำนาญการ	คศ.๒	๒๗,๗๑๐ X ๑๒)	-	เงินอุดหนุน	
๑๐๕	นายธวัชชัย พุ่มทองดี	ศษ.ม. (การบริหารการศึกษา)	๓๒๑๐๘๖๕๐๐๓๗๕	ครูชำนาญการ	คศ.๒	๓๒๑๐๘๖๕๐๐๓๗๕	ครูชำนาญการ	คศ.๒	๒๘๘,๕๒๐ (๒๔,๘๖๐ X ๑๒)	-	เงินอุดหนุน	
๑๐๖	นายภรณ์ย์ ทองเพชร	ค.บ. (ดนตรีศึกษา)	๓๒๑๐๘๖๕๐๐๓๗๖	ครู	คศ.๑	๓๒๑๐๘๖๕๐๐๓๗๖	ครู	คศ.๑	๒๘๘,๕๒๐ (๒๔,๘๖๐ X ๑๒)	-	เงินอุดหนุน	
๑๐๗	น.ส.จิราภรณ์ นุสดี	ศษ.บ. (นาฏศิลป์ไทยศึกษา)	๓๒๑๐๘๖๕๐๐๓๗๗	ครู	คศ.๑	๓๒๑๐๘๖๕๐๐๓๗๗	ครู	คศ.๑	๒๘๒,๕๖๐ (๒๓,๕๕๐ X ๑๒)	-	เงินอุดหนุน	
๑๐๘	น.ส.พรณิศา พัดทิน	ค.บ. (คณิตศาสตร์)	๓๒๑๐๘๖๕๐๐๓๗๘	ครู	คศ.๑	๓๒๑๐๘๖๕๐๐๓๗๘	ครู	คศ.๑	๒๒๒,๔๘๐ (๑๘,๕๔๐ X ๑๒)	-	เงินอุดหนุน	
๑๐๙	น.ส.สุพิชรา ชื่นชม	ค.บ. (วิทยาศาสตร์)	๓๒๑๐๘๖๕๐๐๓๗๙	ครู	คศ.๑	๓๒๑๐๘๖๕๐๐๓๗๙	ครู	คศ.๑	๒๒๓,๕๖๐ (๑๘,๖๓๐ X ๑๒)	-	เงินอุดหนุน	

บัญชีแสดงจัดคนลงตำแหน่งและการกำหนดเลขที่ตำแหน่งในส่วนราชการ
กองการศึกษา ศาสนาและวัฒนธรรม

ที่	ชื่อ - สกุล	คุณวุฒิการศึกษา	กรอบอัตรากำลังเดิม (ปรับปรุงครั้งที่ ๑)				กรอบอัตรากำลังใหม่				เงินเดือน	เงินประจำตำแหน่ง		หมายเหตุ
			เลขที่ตำแหน่ง	ตำแหน่ง	ระดับ	เลขที่ตำแหน่ง	ตำแหน่ง	ระดับ	เงินประจำตำแหน่ง	เงินค่าตอบแทน/เงินเพิ่มอื่นๆ				
๑๑๐	น.ส.พัชรี สุทธิประภา	ค.บ. (วิทยาศาสตร์)	๓๒๑๐๘๖๕๐๐๓๘๐	ครู	คศ.๑	๓๒๑๐๘๖๕๐๐๓๘๐	ครู	คศ.๑	๒๓๓,๗๒๐ (๑๗,๘๑๐ X ๑๒)	-	-	เงินอุดหนุน		
๑๑๑	นายปภาสิต เอี้ยวสกุล	อ.ส.บ. (ไฟฟ้า)	๓๒๑๐๘๖๕๐๐๓๘๑	ครู	คศ.๑	๓๒๑๐๘๖๕๐๐๓๘๑	ครู	คศ.๑	๒๑๔,๘๐๐ (๑๗,๙๐๐ X ๑๒)	-	-	เงินอุดหนุน		
๑๑๒	ว่างเดิม		๓๒๑๐๘๖๕๐๐๓๘๒	ครู	คศ.๑	๓๒๑๐๘๖๕๐๐๓๘๒	ครู	คศ.๑	๒๒๓,๕๖๐ (๑๘,๖๓๐ X ๑๒)	-	-	เงินอุดหนุน		
๑๑๓	นายชูศักดิ์ มีสุวรรณ	วท.บ. (ไฟฟ้า)	๓๒๑๐๘๖๕๐๐๓๘๓	ครู	คศ.๑	๓๒๑๐๘๖๕๐๐๓๘๓	ครู	คศ.๑	๒๑๓,๗๒๐ (๑๗,๘๑๐ X ๑๒)	-	-	เงินอุดหนุน		
๑๑๔	น.ส.กฤษิษฐ์ ดีพลงาม	บ.ร.บ. (การบัญชี)	๓๒๑๐๘๖๕๐๐๓๘๔	ครู	คศ.๑	๓๒๑๐๘๖๕๐๐๓๘๔	ครู	คศ.๑	๒๐๘,๖๘๐ (๑๗,๓๘๐ X ๑๒)	-	-	เงินอุดหนุน		
๑๑๕	นายวรพงษ์ พันพิศกุล	ศษ.บ. (พลศึกษา)	๓๒๑๐๘๖๕๐๐๓๘๕	ครู	คศ.๑	๓๒๑๐๘๖๕๐๐๓๘๕	ครู	คศ.๑	๒๒๓,๕๖๐ (๑๘,๖๓๐ X ๑๒)	-	-	เงินอุดหนุน		
๑๑๖	นายปิยะ ภูระหงษ์	ศษ.บ. (พลศึกษา)	๓๒๑๐๘๖๕๐๐๓๘๖	ครู	คศ.๑	๓๒๑๐๘๖๕๐๐๓๘๖	ครู	คศ.๑	๒๒๒,๑๒๐ (๑๘,๕๑๐ X ๑๒)	-	-	เงินอุดหนุน		
๑๑๗	น.ส.จรรย์ภรณ์ ยอดชมญาณ	วท.บ. (พลศึกษา)	๓๒๑๐๘๖๕๐๐๓๘๗	ครู	คศ.๑	๓๒๑๐๘๖๕๐๐๓๘๗	ครู	คศ.๑	๒๐๘,๖๘๐ (๑๗,๓๘๐ X ๑๒)	-	-	เงินอุดหนุน		
๑๑๘	นายณัฐมน มีมาก	ศ.ม. (ศิลปกรรม)	๓๒๑๐๘๖๕๐๐๓๘๘	ครู	คศ.๑	๓๒๑๐๘๖๕๐๐๓๘๘	ครู	คศ.๑	๒๑๘,๖๘๐ (๑๗,๓๘๐ X ๑๒)	-	-	เงินอุดหนุน		
๑๑๙	น.ส.อังกณา พันธุ์เอี่ยม	ค.บ. (ศิลปะ)	๓๒๑๐๘๖๕๐๐๓๘๙	ครู	คศ.๑	๓๒๑๐๘๖๕๐๐๓๘๙	ครู	คศ.๑	๒๑๓,๗๒๐ (๑๗,๘๑๐ X ๑๒)	-	-	เงินอุดหนุน		
๑๒๐	น.ส.สุภัทรา อรรถสมุทร์	ศ.บ. (นาฏศิลป์)	๓๒๑๐๘๖๕๐๐๓๙๐	ครู	คศ.๑	๓๒๑๐๘๖๕๐๐๓๙๐	ครู	คศ.๑	๒๑๓,๗๒๐ (๑๗,๘๑๐ X ๑๒)	-	-	เงินอุดหนุน		
๑๒๑	นายเดชิต เกียรติประภากุล	ค.บ. (คอมพิวเตอร์)	๓๒๑๐๘๖๕๐๐๓๙๑	ครู	คศ.๑	๓๒๑๐๘๖๕๐๐๓๙๑	ครู	คศ.๑	๒๑๓,๗๒๐ (๑๗,๘๑๐ X ๑๒)	-	-	เงินอุดหนุน		
๑๒๒	นางเดชินี เกียรติประภากุล	ค.บ. (คอมพิวเตอร์)	๓๒๑๐๘๖๕๐๐๓๙๒	ครู	คศ.๑	๓๒๑๐๘๖๕๐๐๓๙๒	ครู	คศ.๑	๒๑๓,๗๒๐ (๑๗,๘๑๐ X ๑๒)	-	-	เงินอุดหนุน		
๑๒๓	น.ส.สายใจ สุขสุแดน	ศ.บ. (สังคมศึกษา)	๓๒๑๐๘๖๕๐๐๓๙๓	ครู	คศ.๑	๓๒๑๐๘๖๕๐๐๓๙๓	ครู	คศ.๑	๒๑๓,๗๒๐ (๑๗,๘๑๐ X ๑๒)	-	-	เงินอุดหนุน		

บัญชีแสดงจัดคนลงสู่ตำแหน่งและการกำหนดเลขที่ตำแหน่งในส่วนราชการ
กองการศึกษา ศาสนาและวัฒนธรรม

ที่	ชื่อ - สกุล	คุณวุฒิการศึกษา	กรอบอัตรากำลังเดิม (ปรับปรุงครั้งที่ ๑)			กรอบอัตรากำลังใหม่			เงินเดือน	เงินประจำตำแหน่ง	เงินประจําตำแหน่ง/เงินเพิ่มอื่นๆ	หมายเหตุ
			เลขที่ตำแหน่ง	ตำแหน่ง	ระดับ	เลขที่ตำแหน่ง	ตำแหน่ง	ระดับ				
๑๒๔	น.ส.วรรณมา กลั่นศรี	ศ.บ. (สังคมศึกษา)	๓๒๑๐๘๖๕๐๐๓๙๔	ครู	คศ.๑	๓๒๑๐๘๖๕๐๐๓๙๔	ครู	คศ.๑	๒๓,๓๖๐ (๑๗,๗๘๐ X ๑๒)	-	เงินอุดหนุน	
๑๒๕	นางอชิรญาณ์ นุชมวล	ค.บ. (ประถมศึกษา)	๓๒๑๐๘๖๕๐๐๓๙๕	ครู	คศ.๑	๓๒๑๐๘๖๕๐๐๓๙๕	ครู	คศ.๑	๒๐๙,๐๔๐ (๑๗,๕๒๐ X ๑๒)	-	เงินอุดหนุน	
๑๒๖	น.ส.กนกภรณ์ รมโพธิ์ทอง	ค.บ. (การศึกษาระดับมัธยม)	๓๒๑๐๘๖๕๐๐๓๙๖	ครู	คศ.๑	๓๒๑๐๘๖๕๐๐๓๙๖	ครู	คศ.๑	๒๓๗,๙๒๐ (๑๘,๑๖๐ X ๑๒)	-	เงินอุดหนุน	
๑๒๗	น.ส.นันทน์ภัส พงษ์ศรี	ค.บ. (การศึกษาระดับมัธยม)	๓๒๑๐๘๖๕๐๐๓๙๗	ครู	คศ.๑	๓๒๑๐๘๖๕๐๐๓๙๗	ครู	คศ.๑	๒๒๒,๑๒๐ (๑๘,๕๑๐ X ๑๒)	-	เงินอุดหนุน	
๑๒๘	นายภุชญา ตริรัตน์นา	ค.บ. (การศึกษาระดับมัธยม)	๓๒๑๐๘๖๕๐๐๓๙๘	ครู	คศ.๑	๓๒๑๐๘๖๕๐๐๓๙๘	ครู	คศ.๑	๒๑๘,๒๘๐ (๑๘,๑๙๐ X ๑๒)	-	เงินอุดหนุน	
๑๒๙	น.ส.อัญญา ศรีจันทร์งาม	ค.บ. (การศึกษาระดับมัธยม)	๓๒๑๐๘๖๕๐๐๓๙๙	ครู	คศ.๑	๓๒๑๐๘๖๕๐๐๓๙๙	ครู	คศ.๑	๒๒๒,๑๒๐ (๑๘,๕๑๐ X ๑๒)	-	เงินอุดหนุน	
๑๓๐	ว่างเดิม	-	๓๒๑๐๘๖๕๐๐๔๐๐	ครูผู้ช่วย	-	๓๒๑๐๘๖๕๐๐๔๐๐	ครูผู้ช่วย	-	-	-	เงินอุดหนุน	
๑๓๑	ว่างเดิม	-	๓๒๑๐๘๖๕๐๐๔๐๑	ครูผู้ช่วย	-	๓๒๑๐๘๖๕๐๐๔๐๑	ครูผู้ช่วย	-	-	-	เงินอุดหนุน	
๑๓๒	ว่างเดิม	-	๓๒๑๐๘๖๕๐๐๔๐๒	ครูผู้ช่วย	-	๓๒๑๐๘๖๕๐๐๔๐๒	ครูผู้ช่วย	-	-	-	เงินอุดหนุน	
๑๓๓	ว่างเดิม	-	รอลงชื่อ	ครูผู้ช่วย	-	รอลงชื่อ	ครูผู้ช่วย	-	-	-	เงินอุดหนุน	
๑๓๔	ว่างเดิม	-	รอลงชื่อ	ครูผู้ช่วย	-	รอลงชื่อ	ครูผู้ช่วย	-	-	-	เงินอุดหนุน	
๑๓๕	ว่างเดิม	-	รอลงชื่อ	ครูผู้ช่วย	-	รอลงชื่อ	ครูผู้ช่วย	-	-	-	เงินอุดหนุน	
๑๓๖	ว่างเดิม	-	รอลงชื่อ	ครูผู้ช่วย	-	รอลงชื่อ	ครูผู้ช่วย	-	-	-	เงินอุดหนุน	
๑๓๗	ว่างเดิม	-	รอลงชื่อ	ครูผู้ช่วย	-	รอลงชื่อ	ครูผู้ช่วย	-	-	-	เงินอุดหนุน	

บัญชีแสดงจัดคนลงสู่ตำแหน่งและการกำหนดเลขที่ตำแหน่งในส่วนราชการ
กองการศึกษา ศาสนาและวัฒนธรรม

ที่	ชื่อ - สกุล	คุณวุฒิ การศึกษา	กรอบอัตรากำลังเดิม (ปรับปรุงครั้งที่ ๑)			กรอบอัตรากำลังใหม่			เงินเดือน	เงินประจำตำแหน่ง		หมายเหตุ
			เลขที่ตำแหน่ง	ตำแหน่ง	ระดับ	เลขที่ตำแหน่ง	ตำแหน่ง	ระดับ		เงินประจำตำแหน่ง	เงิน ค่าตอบแทน/ เงินเพิ่มอื่นๆ	
๑๓๘	ว่างเต็ม	-	รอเลขอัตรากำลังกรม	ครูผู้ช่วย	-	รอเลขอัตรากำลังกรม	ครูผู้ช่วย	-	-	-	เงินอุดหนุน	
๑๓๙	ว่างเต็ม	-	รอเลขอัตรากำลังกรม	ครูผู้ช่วย	-	รอเลขอัตรากำลังกรม	ครูผู้ช่วย	-	-	-	เงินอุดหนุน	
๑๔๐	ว่างเต็ม	-	รอเลขอัตรากำลังกรม	ครูผู้ช่วย	-	รอเลขอัตรากำลังกรม	ครูผู้ช่วย	-	-	-	เงินอุดหนุน	
๑๔๑	ว่างเต็ม	-	รอเลขอัตรากำลังกรม	ครูผู้ช่วย	-	รอเลขอัตรากำลังกรม	ครูผู้ช่วย	-	-	-	เงินอุดหนุน	
๑๔๒	ว่างเต็ม	-	รอเลขอัตรากำลังกรม	ครูผู้ช่วย	-	รอเลขอัตรากำลังกรม	ครูผู้ช่วย	-	-	-	เงินอุดหนุน	
๑๔๓	ว่างเต็ม	-	รอเลขอัตรากำลังกรม	ครูผู้ช่วย	-	รอเลขอัตรากำลังกรม	ครูผู้ช่วย	-	-	-	เงินอุดหนุน	
๑๔๔	ว่างเต็ม	-	รอเลขอัตรากำลังกรม	ครูผู้ช่วย	-	รอเลขอัตรากำลังกรม	ครูผู้ช่วย	-	-	-	เงินอุดหนุน	
๑๔๕	ว่างเต็ม	-	รอเลขอัตรากำลังกรม	ครูผู้ช่วย	-	รอเลขอัตรากำลังกรม	ครูผู้ช่วย	-	-	-	เงินอุดหนุน	
๑๔๖	ว่างเต็ม	-	รอเลขอัตรากำลังกรม	ครูผู้ช่วย	-	รอเลขอัตรากำลังกรม	ครูผู้ช่วย	-	-	-	เงินอุดหนุน	
๑๔๗	ว่างเต็ม	-	รอเลขอัตรากำลังกรม	ครูผู้ช่วย	-	รอเลขอัตรากำลังกรม	ครูผู้ช่วย	-	-	-	เงินอุดหนุน	
๑๔๘	ว่างเต็ม	-	รอเลขอัตรากำลังกรม	ครูผู้ช่วย	-	รอเลขอัตรากำลังกรม	ครูผู้ช่วย	-	-	-	เงินอุดหนุน	
๑๔๙	ว่างเต็ม	-	รอเลขอัตรากำลังกรม	ครูผู้ช่วย	-	รอเลขอัตรากำลังกรม	ครูผู้ช่วย	-	-	-	เงินอุดหนุน	
๑๕๐	ว่างเต็ม	-	รอเลขอัตรากำลังกรม	ครูผู้ช่วย	-	รอเลขอัตรากำลังกรม	ครูผู้ช่วย	-	-	-	เงินอุดหนุน	
๑๕๑	ว่างเต็ม	-	รอเลขอัตรากำลังกรม	ครูผู้ช่วย	-	รอเลขอัตรากำลังกรม	ครูผู้ช่วย	-	-	-	เงินอุดหนุน	

บัญชีแสดงจัดคณลงผู้ตำแหน่งและกรกำหนดเลขที่ตำแหน่งในส่วนราชการ
กองการศึกษา ศาสนาและวัฒนธรรม

ที่	ชื่อ - สกุล	คุณวุฒิ การศึกษา	กรอบอัตรากำลังเดิม (ปรับปรุงครั้งที่ ๑)			กรอบอัตรากำลังใหม่			เงินเดือน	เงินประจำตำแหน่ง		หมายเหตุ
			เลขที่ตำแหน่ง	ตำแหน่ง	ระดับ	เลขที่ตำแหน่ง	ตำแหน่ง	ระดับ		เงินประจำตำแหน่ง	เงิน ค่าตอบแทน/ เงินเพิ่มอื่นๆ	
๑๖๖	ว่างเต็ม	-	รอเลขอัตรากำลังกรม	ครูผู้ช่วย	-	รอเลขอัตรากำลังกรม	ครูผู้ช่วย	-	-	-	เงินอุดหนุน	
๑๖๗	ว่างเต็ม	-	รอเลขอัตรากำลังกรม	ครูผู้ช่วย	-	รอเลขอัตรากำลังกรม	ครูผู้ช่วย	-	-	-	เงินอุดหนุน	
๑๖๘	ว่างเต็ม	-	รอเลขอัตรากำลังกรม	ครูผู้ช่วย	-	รอเลขอัตรากำลังกรม	ครูผู้ช่วย	-	-	-	เงินอุดหนุน	
๑๖๙	ว่างเต็ม	-	รอเลขอัตรากำลังกรม	ครูผู้ช่วย	-	รอเลขอัตรากำลังกรม	ครูผู้ช่วย	-	-	-	เงินอุดหนุน	
๑๗๐	ว่างเต็ม	-	รอเลขอัตรากำลังกรม	ครูผู้ช่วย	-	รอเลขอัตรากำลังกรม	ครูผู้ช่วย	-	-	-	เงินอุดหนุน	
๑๗๑	ว่างเต็ม	-	รอเลขอัตรากำลังกรม	ครูผู้ช่วย	-	รอเลขอัตรากำลังกรม	ครูผู้ช่วย	-	-	-	เงินอุดหนุน	
๑๗๒	ว่างเต็ม	-	รอเลขอัตรากำลังกรม	ครูผู้ช่วย	-	รอเลขอัตรากำลังกรม	ครูผู้ช่วย	-	-	-	เงินอุดหนุน	
๑๗๓	ว่างเต็ม	-	รอเลขอัตรากำลังกรม	ครูผู้ช่วย	-	รอเลขอัตรากำลังกรม	ครูผู้ช่วย	-	-	-	เงินอุดหนุน	
๑๗๔	ว่างเต็ม	-	รอเลขอัตรากำลังกรม	ครูผู้ช่วย	-	รอเลขอัตรากำลังกรม	ครูผู้ช่วย	-	-	-	เงินอุดหนุน	
๑๗๕	ว่างเต็ม	-	รอเลขอัตรากำลังกรม	ครูผู้ช่วย	-	รอเลขอัตรากำลังกรม	ครูผู้ช่วย	-	-	-	เงินอุดหนุน	
๑๗๖	ว่างเต็ม	-	รอเลขอัตรากำลังกรม	ครูผู้ช่วย	-	รอเลขอัตรากำลังกรม	ครูผู้ช่วย	-	-	-	เงินอุดหนุน	
๑๗๗	ว่างเต็ม	-	รอเลขอัตรากำลังกรม	ครูผู้ช่วย	-	รอเลขอัตรากำลังกรม	ครูผู้ช่วย	-	-	-	เงินอุดหนุน	
๑๗๘	ว่างเต็ม	-	รอเลขอัตรากำลังกรม	ครูผู้ช่วย	-	รอเลขอัตรากำลังกรม	ครูผู้ช่วย	-	-	-	เงินอุดหนุน	
๑๗๙	ว่างเต็ม	-	รอเลขอัตรากำลังกรม	ครูผู้ช่วย	-	รอเลขอัตรากำลังกรม	ครูผู้ช่วย	-	-	-	เงินอุดหนุน	

บัญชีแสดงจัดคนละผู้ตำแหน่งและการกำหนดเลขที่ตำแหน่งในส่วนราชการ
กองการศึกษา ศาสนาและวัฒนธรรม

ที่	ชื่อ - สกุล	คุณวุฒิ การศึกษา	กรอบอัตรากำลังเดิม (ปรับปรุงครั้งที่ ๑)			กรอบอัตรากำลังใหม่			เงินเดือน	เงินประจำตำแหน่ง		หมายเหตุ
			เลขที่ตำแหน่ง	ตำแหน่ง	ระดับ	เลขที่ตำแหน่ง	ตำแหน่ง	ระดับ		เงินประจำตำแหน่ง	เงิน	
๑๘๐	ว่างเต็ม	-	รอเลขอัตราจากกรม	ครูผู้ช่วย	-	รอเลขอัตราจากกรม	ครูผู้ช่วย	-	-	-	เงินอุดหนุน	
	พนักงานจ้างโรงเรียนวัดป่าเจริญวิทยา											
๑๘๑	น.ส.ปรีดาพร แสงจันทร์	วท.บ.	รอเลขอัตราจากกรม	ครูผู้ช่วย	คุณวุฒิ		ครูผู้ช่วย	คุณวุฒิ	๑๘๘,๑๖๐	-	๑๘๘,๑๖๐	
๑๘๒	น.ส.ณภาพิช กาญจนเดชกุล	วท.บ. (เคมี)		ผู้ช่วยครู	คุณวุฒิ		ผู้ช่วยครู	คุณวุฒิ	(๑๕,๖๘๐ X ๑๒)	-	๑๘๘,๑๖๐	
๑๘๓	นายยุรบันท์ วรรณคุณ	ค.บ.		ผู้ช่วยครู	คุณวุฒิ		ผู้ช่วยครู	คุณวุฒิ	(๑๕,๖๘๐ X ๑๒)	-	๑๘๐,๐๐๐	
๑๘๔	น.ส.สุจิตาภรณ์ สระทองแก้ว	ค.บ.		ผู้ช่วยครู	คุณวุฒิ		ผู้ช่วยครู	คุณวุฒิ	(๑๕,๐๐๐ X ๑๒)	-	๑๘๐,๐๐๐	
๑๘๕	น.ส.วรรณพร โสภา	ค.บ.		ผู้ช่วยครู	คุณวุฒิ		ผู้ช่วยครู	คุณวุฒิ	(๑๕,๐๐๐ X ๑๒)	-	๑๘๐,๐๐๐	
๑๘๖	นางมณฑุรี รายนาม	ค.บ.		ผู้ช่วยครู	คุณวุฒิ		ผู้ช่วยครู	คุณวุฒิ	(๑๕,๐๐๐ X ๑๒)	-	๑๘๐,๐๐๐	
๑๘๗	นายณรงคชัย ปามุทา	วท.บ.		ผู้ช่วยครู	คุณวุฒิ		ผู้ช่วยครู	คุณวุฒิ	(๑๕,๐๐๐ X ๑๒)	-	๑๘๐,๐๐๐	
๑๘๘	นางณัฐฤดา สุวรรณณี	ค.บ.		ผู้ช่วยครู	คุณวุฒิ		ผู้ช่วยครู	คุณวุฒิ	(๑๕,๐๐๐ X ๑๒)	-	๑๘๐,๐๐๐	
๑๘๙	น.ส.รวริวรรณ เพ็งพันธ์	ค.บ.		ผู้ช่วยครู	คุณวุฒิ		ผู้ช่วยครู	คุณวุฒิ	(๑๕,๐๐๐ X ๑๒)	-	๑๘๐,๐๐๐	
๑๙๐	น.ส.สนธิจิตร สืบไทย	ค.บ.		ผู้ช่วยครู	คุณวุฒิ		ผู้ช่วยครู	คุณวุฒิ	(๑๕,๐๐๐ X ๑๒)	-	๑๘๐,๐๐๐	
๑๙๑	น.ส.ณภาพร พิทักษ์เมือง	ค.บ.		ผู้ช่วยครู	คุณวุฒิ		ผู้ช่วยครู	คุณวุฒิ	(๑๕,๐๐๐ X ๑๒)	-	๑๘๐,๐๐๐	
๑๙๒	น.ส.พรรณทิพย์ นรินทร์รัมย์	ค.บ.		ผู้ช่วยครู	คุณวุฒิ		ผู้ช่วยครู	คุณวุฒิ	(๑๕,๐๐๐ X ๑๒)	-	๑๘๐,๐๐๐	

บัญชีแสดงจัดคณลงสู่ตำแหน่งและกรกำหนดเลขที่ตำแหน่งในส่วนราชการ
กองการศึกษา ศาสนาและวัฒนธรรม

ที่	ชื่อ - สกุล	คุณวุฒิการศึกษา	กรอบอัตรากำลังเดิม (ปรับปรุงครั้งที่ ๑)				กรอบอัตรากำลังใหม่				เงินเดือน	เงินประจำตำแหน่ง	เงินค่าตอบแทน/เงินเพิ่มอื่นๆ	หมายเหตุ
			เลขที่ตำแหน่ง	ตำแหน่ง	ระดับ	เลขที่ตำแหน่ง	ตำแหน่ง	ระดับ	เงินประจำตำแหน่ง	เงินเพิ่มอื่นๆ				
๑๙๓	นายอำนาจ อุทธา	ค.บ. (ดนตรีศึกษา)		ผู้ช่วยครู	คุณวุฒิ		ผู้ช่วยครู	คุณวุฒิ	๒๕๓,๒๐๐ (๒๑,๑๐๐ X ๑๒)	-	-	๒๕๓,๒๐๐		
๑๙๔	นางพิพรพรรณ ตังขจรกุล	บธ.บ. (ระบบสารสนเทศ)		ผู้ช่วยครู	คุณวุฒิ		ผู้ช่วยครู	คุณวุฒิ	๒๓๗,๓๖๐ (๑๙,๗๘๐ X ๑๒)	-	-	๒๓๗,๓๖๐		
๑๙๕	นางอัญญามน โภภินทร์	ค.บ. (การประถมศึกษา)		ผู้ช่วยครู	คุณวุฒิ		ผู้ช่วยครู	คุณวุฒิ	๒๓๗,๓๖๐ (๑๙,๗๘๐ X ๑๒)	-	-	๒๓๗,๓๖๐		
๑๙๖	นายเอกพล พันธุ์เทียน	ศค.บ. (นิเทศศาสตร์)		ผู้ช่วยครู	คุณวุฒิ		ผู้ช่วยครู	คุณวุฒิ	๒๓๕,๐๘๐ (๑๙,๕๙๐ X ๑๒)	-	-	๒๓๕,๐๘๐		
๑๙๗	น.ส.อรรณีรัช จันทรส	ศค.บ. (ภาษาอังกฤษ)		ผู้ช่วยครู	คุณวุฒิ		ผู้ช่วยครู	คุณวุฒิ	๒๓๗,๒๔๐ (๑๙,๗๗๐ X ๑๒)	-	-	๒๓๗,๒๔๐		
๑๙๘	น.ส.ชารดา เชี่ยวชาญ	ค.บ. (ภาษาอังกฤษ)		ผู้ช่วยครู	คุณวุฒิ		ผู้ช่วยครู	คุณวุฒิ	๒๓๗,๒๔๐ (๑๙,๗๗๐ X ๑๒)	-	-	๒๓๗,๒๔๐		
๑๙๙	น.ส.สังวีย์น เล็ดลอด	ค.บ. (ภาษาอังกฤษ)		ผู้ช่วยครู	คุณวุฒิ		ผู้ช่วยครู	คุณวุฒิ	๒๓๗,๒๔๐ (๑๙,๗๗๐ X ๑๒)	-	-	๒๓๗,๒๔๐		
๒๐๐	นายทวี ตริพงษ์	ค.บ. (ดนตรีศึกษา)		ผู้ช่วยครู	คุณวุฒิ		ผู้ช่วยครู	คุณวุฒิ	๒๐๕,๕๕๐ (๑๗,๑๒๕ X ๑๒)	-	-	๒๐๕,๕๕๐		
๒๐๑	นางณสิกาญจน์ จันทร์กระจ่าง	ค.บ. (ภาษาอังกฤษ)		ผู้ช่วยครู	คุณวุฒิ		ผู้ช่วยครู	คุณวุฒิ	๒๐๕,๕๕๐ (๑๗,๑๒๕ X ๑๒)	-	-	๒๐๕,๕๕๐		
๒๐๒	นางสาวกุลนัฐ สรวงนอก	ศษ.บ. (สังคมศึกษา)		ผู้ช่วยครู	คุณวุฒิ		ผู้ช่วยครู	คุณวุฒิ	๒๐๕,๕๕๐ (๑๗,๑๒๕ X ๑๒)	-	-	๒๐๕,๕๕๐		
๒๐๓	ภักดิ์ รต.หญิงนันทน พันธุ์ไชย	ค.บ. (สังคมศึกษา)		ผู้ช่วยครู	คุณวุฒิ		ผู้ช่วยครู	คุณวุฒิ	๒๐๕,๕๕๐ (๑๗,๑๒๕ X ๑๒)	-	-	๒๐๕,๕๕๐		
๒๐๔	น.ส.สุพิชรา แก้วทาว	ค.บ. (การศึกษาปฐมวัย)		ผู้ช่วยครู	คุณวุฒิ		ผู้ช่วยครู	คุณวุฒิ	๑๘๐,๐๐๐ (๑๕,๐๐๐ X ๑๒)	-	-	๑๘๐,๐๐๐		
๒๐๕	นางการมาตุ มากแก้ว	ศษ.บ. (การศึกษาปฐมวัย)		ผู้ช่วยครู	คุณวุฒิ		ผู้ช่วยครู	คุณวุฒิ	๒๐๕,๕๕๐ (๑๗,๑๒๕ X ๑๒)	-	-	๒๐๕,๕๕๐		
๒๐๖	นายณัฐวุฒิ ดวงจินดา	ศษ.บ. (การจัดการเรียนรู้)		ผู้ช่วยครู	คุณวุฒิ		ผู้ช่วยครู	คุณวุฒิ	๑๘๐,๐๐๐ (๑๕,๐๐๐ X ๑๒)	-	-	๑๘๐,๐๐๐		

บัญชีแสดงจัดคนลงผู้ตำแหน่งและการกำหนดเลขที่ตำแหน่งในส่วนราชการ
กองการศึกษา ศาสนาและวัฒนธรรม

ที่	ชื่อ - สกุล	คุณวุฒิ การศึกษา	กรอบอัตรากำลังเดิม (ปรับปรุงครั้งที่ ๑)			กรอบอัตรากำลังใหม่			เงินเดือน	เงินประจำ ตำแหน่ง	เงิน ค่าตอบแทน/ เงินเพิ่มอื่นๆ	หมายเหตุ
			เลขที่ตำแหน่ง	ตำแหน่ง	ระดับ	เลขที่ตำแหน่ง	ตำแหน่ง	ระดับ				
๒๐๗	นางสาวธิมา จารุณะ	ค.บ. (ภาษาไทย)	ผู้ช่วยครู	ผู้ช่วยครู	คุณวุฒิ	ผู้ช่วยครู	คุณวุฒิ	๑๘๐,๐๐๐ (๑๕,๐๐๐ X ๑๒)	-	-	๑๘๐,๐๐๐	
๒๐๘	นายธราฯ แซ่มเสถียร	ทล.บ. (เทคโนโลยีอุตสาหกรรม)	ผู้ช่วยครู	ผู้ช่วยครู	คุณวุฒิ	ผู้ช่วยครู	คุณวุฒิ	๑๘๘,๑๖๐ (๑๕,๖๘๐ X ๑๒)	-	-	๑๘๘,๑๖๐	
๒๐๙	น.ส.ภัทราภรณ์ เอกสมบุญ	วท.บ. (ชีววิทยา)	ผู้ช่วยครู	ผู้ช่วยครู	คุณวุฒิ	ผู้ช่วยครู	คุณวุฒิ	๑๘๗,๘๐๐ (๑๕,๖๕๐ X ๑๒)	-	-	๑๘๗,๘๐๐	
๒๑๐	น.ส.จันทมาศ แก้วประหลาด	ค.บ. (การประถมศึกษา)	ผู้ช่วยครู	ผู้ช่วยครู	คุณวุฒิ	ผู้ช่วยครู	คุณวุฒิ	๑๘๐,๐๐๐ (๑๕,๐๐๐ X ๑๒)	-	-	๑๘๐,๐๐๐	
๒๑๑	นายพิพัฒน์ ประเสริฐศรี	ค.บ. (คอมพิวเตอร์ศึกษา)	ผู้ช่วยครู	ผู้ช่วยครู	คุณวุฒิ	ผู้ช่วยครู	คุณวุฒิ	๑๘๖,๓๖๐ (๑๕,๕๓๐ X ๑๒)	-	-	๑๘๖,๓๖๐	
๒๑๒	นายชยาภรณ์ ปัทมสังข์	ศศ.บ. (ดนตรีตะวันตก)	ผู้ช่วยครู	ผู้ช่วยครู	คุณวุฒิ	ผู้ช่วยครู	คุณวุฒิ	๑๘๖,๓๖๐ (๑๕,๕๓๐ X ๑๒)	-	-	๑๘๖,๓๖๐	
๒๑๓	น.ส.กัลยา ช้างหมื่นไวย	ค.บ. (สังคมศึกษา)	ผู้ช่วยครู	ผู้ช่วยครู	คุณวุฒิ	ผู้ช่วยครู	คุณวุฒิ	๑๘๐,๐๐๐ (๑๕,๐๐๐ X ๑๒)	-	-	๑๘๐,๐๐๐	
๒๑๔	น.สมณฑารัต ฤกษ์ ณ อยุธยา	ค.บ. (พุทธศาสนศึกษา)	ผู้ช่วยครู	ผู้ช่วยครู	คุณวุฒิ	ผู้ช่วยครู	คุณวุฒิ	๑๘๐,๐๐๐ (๑๕,๐๐๐ X ๑๒)	-	-	๑๘๐,๐๐๐	
๒๑๕	นางอรรัตน์ มะโนเสา	ค.บ. (ภาษาอังกฤษ)	ผู้ช่วยครู	ผู้ช่วยครู	คุณวุฒิ	ผู้ช่วยครู	คุณวุฒิ	๑๘๐,๐๐๐ (๑๕,๐๐๐ X ๑๒)	-	-	๑๘๐,๐๐๐	
๒๑๖	นายธนกร ไตรพิجارณ์	ค.บ. (สังคมศึกษา)	ผู้ช่วยครู	ผู้ช่วยครู	คุณวุฒิ	ผู้ช่วยครู	คุณวุฒิ	๑๘๐,๐๐๐ (๑๕,๐๐๐ X ๑๒)	-	-	๑๘๐,๐๐๐	
๒๑๗	นายสัญญาลักษณ์ จันทร์พงษ์	ค.บ. (ดนตรีไทย)	ผู้ช่วยครู	ผู้ช่วยครู	คุณวุฒิ	ผู้ช่วยครู	คุณวุฒิ	๑๘๘,๑๖๐ (๑๕,๖๘๐ X ๑๒)	-	-	๑๘๘,๑๖๐	
๒๑๘	นายจิรภัทร ลิทธิไชยธรรม	วท.บ. (วิศวกรรมอิเล็กทรอนิกส์)	ผู้ช่วยครู	ผู้ช่วยครู	คุณวุฒิ	ผู้ช่วยครู	คุณวุฒิ	๑๘๐,๐๐๐ (๑๕,๐๐๐ X ๑๒)	-	-	๑๘๐,๐๐๐	
๒๑๙	ว่างเดิม		ผู้ช่วยครู	ผู้ช่วยครู	คุณวุฒิ	ผู้ช่วยครู	คุณวุฒิ	๑๘๐,๐๐๐ (๑๕,๐๐๐ X ๑๒)	-	-	ว่างเดิม ๑๘๐,๐๐๐	
๒๒๐	ว่างเดิม		ผู้ช่วยครู	ผู้ช่วยครู	คุณวุฒิ	ผู้ช่วยครู	คุณวุฒิ	๑๘๐,๐๐๐ (๑๕,๐๐๐ X ๑๒)	-	-	ว่างเดิม ๑๘๐,๐๐๐	

บัญชีแสดงจัดคนลงสู่ตำแหน่งและการกำหนดเลขที่ตำแหน่งในส่วนราชการ
กองการศึกษา ศาสนาและวัฒนธรรม

ที่	ชื่อ - สกุล	คุณวุฒิ การศึกษา	กรอบอัตรากำลังเดิม (ปรับปรุงครั้งที่ ๑)				กรอบอัตรากำลังใหม่				เงินเดือน	เงินประจำตำแหน่ง		หมายเหตุ
			เลขที่ตำแหน่ง	ตำแหน่ง	ระดับ	เลขที่ตำแหน่ง	ตำแหน่ง	ระดับ	เงินประจำตำแหน่ง	เงินเพิ่มเติม/เงินเพิ่มอื่นๆ				
๒๒๑	ว่างเดิม			ผู้ช่วยครู	คุณวุฒิ		ผู้ช่วยครู	คุณวุฒิ	๑๘๐,๐๐๐ (๑๕,๐๐๐ X ๑๒)	-	-	ว่างเดิม ๑๘๐,๐๐๐		
๒๒๒	ว่างเดิม			ผู้ช่วยครู	คุณวุฒิ		ผู้ช่วยครู	คุณวุฒิ	๒๔๖,๒๔๐ (๒๐,๕๒๐ X ๑๒)	-	-	ว่างเดิม ๑๘๐,๐๐๐		
๒๒๓	ว่างเดิม			ผู้ช่วยครู	คุณวุฒิ		ผู้ช่วยครู	คุณวุฒิ	๑๘๐,๐๐๐ (๑๕,๐๐๐ X ๑๒)	-	-	ว่างเดิม ๑๘๐,๐๐๐		
๒๒๔	ว่างเดิม			ผู้ช่วยครู	คุณวุฒิ		ผู้ช่วยครู	คุณวุฒิ	๑๘๐,๐๐๐ (๑๕,๐๐๐ X ๑๒)	-	-	ว่างเดิม ๑๘๐,๐๐๐		
๒๒๕	ว่างเดิม			ผู้ช่วยครู	คุณวุฒิ		ผู้ช่วยครู	คุณวุฒิ	๑๘๐,๐๐๐ (๑๕,๐๐๐ X ๑๒)	-	-	ว่างเดิม ๑๘๐,๐๐๐		
๒๒๖	ว่างเดิม			ผู้ช่วยครู	คุณวุฒิ		ผู้ช่วยครู	คุณวุฒิ	๑๘๐,๐๐๐ (๑๕,๐๐๐ X ๑๒)	-	-	ว่างเดิม ๑๘๐,๐๐๐		
๒๒๗	ว่างเดิม			ผู้ช่วยครู	คุณวุฒิ		ผู้ช่วยครู	คุณวุฒิ	๑๘๐,๐๐๐ (๑๕,๐๐๐ X ๑๒)	-	-	ว่างเดิม ๑๘๐,๐๐๐		
๒๒๘	ว่างเดิม			ผู้ช่วยครู	(คุณวุฒิ)		ผู้ช่วยครู	(คุณวุฒิ)	๑๘๐,๐๐๐ (๑๕,๐๐๐ X ๑๒)	-	-	ว่างเดิม ๑๘๐,๐๐๐		
๒๒๙	ว่างเดิม			ผู้ช่วยครู	(คุณวุฒิ)		ผู้ช่วยครู	(คุณวุฒิ)	๑๘๐,๐๐๐ (๑๕,๐๐๐ X ๑๒)	-	-	ว่างเดิม ๑๘๐,๐๐๐		
๒๓๐	ว่างเดิม			ผู้ช่วยครู	(คุณวุฒิ)		ผู้ช่วยครู	(คุณวุฒิ)	๑๘๐,๐๐๐ (๑๕,๐๐๐ X ๑๒)	-	-	ว่างเดิม ๑๘๐,๐๐๐		
๒๓๑	ว่างเดิม			ผู้ช่วยครู	(คุณวุฒิ)		ผู้ช่วยครู	(คุณวุฒิ)	๑๘๐,๐๐๐ (๑๕,๐๐๐ X ๑๒)	-	-	ว่างเดิม ๑๘๐,๐๐๐		
๒๓๒	ว่างเดิม			ผู้ช่วยครู	(คุณวุฒิ)		ผู้ช่วยครู	(คุณวุฒิ)	๑๘๐,๐๐๐ (๑๕,๐๐๐ X ๑๒)	-	-	ว่างเดิม ๑๘๐,๐๐๐		
๒๓๓	ว่างเดิม			ผู้ช่วยครู	(คุณวุฒิ)		ผู้ช่วยครู	(คุณวุฒิ)	๑๘๐,๐๐๐ (๑๕,๐๐๐ X ๑๒)	-	-	ว่างเดิม ๑๘๐,๐๐๐		
๒๓๔	ว่างเดิม			ผู้ช่วยครู	(คุณวุฒิ)		ผู้ช่วยครู	(คุณวุฒิ)	๑๘๐,๐๐๐ (๑๕,๐๐๐ X ๑๒)	-	-	ว่างเดิม ๑๘๐,๐๐๐		

บัญชีแสดงจัดคนลงสู่ตำแหน่งและการกำหนดเลขที่ตำแหน่งในส่วนราชการ
กองการศึกษา ศาสนาและวัฒนธรรม

ที่	ชื่อ - สกุล	คุณวุฒิ การศึกษา	กรอบอัตรากำลังเดิม (ปรับปรุงครั้งที่ ๑)			กรอบอัตรากำลังใหม่			เงินเดือน	เงินประจำตำแหน่ง		หมายเหตุ
			เลขที่ตำแหน่ง	ตำแหน่ง	ระดับ	เลขที่ตำแหน่ง	ตำแหน่ง	ระดับ		เงินประจำตำแหน่ง	เงินเพิ่มอื่นๆ	
๒๓๕	ว่างเดิม			ผู้ช่วยเจ้าพนักงานธุรการ	(คุณวุฒิ)		ผู้ช่วยเจ้าพนักงานธุรการ	(คุณวุฒิ)	๑๓๘,๐๐๐ (๑๑,๕๐๐ X ๑๒)	-	-	ว่างเดิม ๑๓๘,๐๐๐
๒๓๖	น.ส.ปภาณัช เอี้ยวสกุล	ปวส. (คอมพิวเตอร์ธุรกิจ)		บุคลากรสนับสนุนการสอน (ผู้ช่วยเจ้าพนักงานธุรการ)	(คุณวุฒิ)		ผู้ช่วยเจ้าพนักงานธุรการ	(คุณวุฒิ)	๑๒๓,๓๖๐ (๑๐,๒๘๐ X ๑๒)	-	-	๑๒๓,๓๖๐
๒๓๗	น.ส.จุฑามาศ คงรวมญาติ	บ.ธ.บ. (การจัดการ-การจัดการทั่วไป)		บุคลากรสนับสนุนการสอน (ผู้ช่วยเจ้าพนักงานธุรการ)	(คุณวุฒิ)		ผู้ช่วยเจ้าพนักงานธุรการ	(คุณวุฒิ)	๑๕๕,๐๘๐ (๑๒,๐๙๐ X ๑๒)	-	-	๑๕๕,๐๘๐
๒๓๘	นายศุภรัตน์ บัวผัน	ศ.บ.บ. (การบัญชี)		บุคลากรสนับสนุนการสอน (ผู้ช่วยเจ้าพนักงานพัสดุ)	(คุณวุฒิ)		ผู้ช่วยเจ้าพนักงานพัสดุ	(คุณวุฒิ)	๑๓๔,๗๖๐ (๑๑,๒๓๐ X ๑๒)	-	-	๑๓๔,๗๖๐
๒๓๙	น.ส.ปอุณณา เตือนแรม	บ.ธ.บ. (การจัดการ)		บุคลากรสนับสนุนการสอน (ผู้ช่วยเจ้าพนักงานการเงินและบัญชี)	(คุณวุฒิ)		ผู้ช่วยเจ้าพนักงานการเงินและบัญชี	(คุณวุฒิ)	๑๕๕,๓๒๐ (๑๒,๘๖๐ X ๑๒)	-	-	๑๕๕,๓๒๐
๒๔๐	น.ส.ณัฐณิชา วุฒิสันติ	ปวช. (บัญชีการ)		บุคลากรสนับสนุนการสอน (ผู้ช่วยเจ้าพนักงานการเงินและบัญชี)	(คุณวุฒิ)		ผู้ช่วยเจ้าพนักงานการเงินและบัญชี	(คุณวุฒิ)	๑๕๐,๔๓๒ (๑๒,๕๓๖ X ๑๒)	-	-	๑๕๐,๔๓๒
๒๔๑	ว่างเดิม			บุคลากรสนับสนุนการสอน (ผู้ช่วยเจ้าพนักงานโสตทัศนศึกษา)	(คุณวุฒิ)		ผู้ช่วยเจ้าพนักงานโสตทัศนศึกษา	(คุณวุฒิ)	๑๓๘,๐๐๐ (๑๑,๕๐๐ X ๑๒)	-	-	ว่างเดิม ๑๓๘,๐๐๐
๒๔๒	ว่างเดิม			ผู้ช่วยนักวิชาการพัสดุ	(คุณวุฒิ)		ผู้ช่วยนักวิชาการพัสดุ	(คุณวุฒิ)	๑๘๐,๐๐๐ (๑๕,๐๐๐ X ๑๒)	-	-	ว่างเดิม ๑๘๐,๐๐๐
๒๔๓	ว่างเดิม			ผู้ช่วยนักวิชาการพัสดุ	(คุณวุฒิ)		ผู้ช่วยนักวิชาการพัสดุ	(คุณวุฒิ)	๑๘๐,๐๐๐ (๑๕,๐๐๐ X ๑๒)	-	-	ว่างเดิม ๑๘๐,๐๐๐
๒๔๔	ว่างเดิม			พนักงานขับรถยนต์	(ทักษะ)		พนักงานขับรถยนต์	(ทักษะ)	๑๘๐,๐๐๐ (๑๕,๐๐๐ X ๑๒)	-	-	ว่างเดิม ๑๘๐,๐๐๐
	พนักงานจ้างทั่วไป											
๒๔๕	นายโยธิน ทรัพย์มิตร	ม.๓		ภารโรง	ทั่วไป		ภารโรง	ทั่วไป	๑๐๘,๐๐๐ (๙,๐๐๐ X ๑๒)	-	-	๑๐๘,๐๐๐
๒๔๖	น.ส.สุภาพร เข็มลาย	ม.๓		ภารโรง	ทั่วไป		ภารโรง	ทั่วไป	๑๐๘,๐๐๐ (๙,๐๐๐ X ๑๒)	-	-	๑๐๘,๐๐๐
๒๔๗	น.ส.ไพโรศรี ทาทอง	ม.๖		ภารโรง	ทั่วไป		ภารโรง	ทั่วไป	๑๐๘,๐๐๐ (๙,๐๐๐ X ๑๒)	-	-	๑๐๘,๐๐๐

บัญชีแสดงจัดคนลงสู่ตำแหน่งและการกำหนดเลขที่ตำแหน่งในส่วนราชการ
กองการศึกษา ศาสนาและวัฒนธรรม

ที่	ชื่อ - สกุล	คุณวุฒิ การศึกษา	กรอบอัตรากำลังเดิม (ปรับปรุงครั้งที่ ๑)		กรอบอัตรากำลังใหม่		เงินเดือน	เงินประจำตำแหน่ง		หมายเหตุ
			เลขที่ตำแหน่ง	ตำแหน่ง	ระดับ	เลขที่ตำแหน่ง		ตำแหน่ง	ระดับ	
๒๔๘	ว่างเดิม		ภาโรง	ภาโรง	ทั่วไป	ภาโรง	ภาโรง	ทั่วไป	-	ว่างเดิม ๑๐๘,๐๐๐
๒๔๙	ว่างเดิม		ภาโรง	ภาโรง	ทั่วไป	ภาโรง	ภาโรง	ทั่วไป	-	ว่างเดิม ๑๐๘,๐๐๐
๒๕๐	ว่างเดิม		ภาโรง	ภาโรง	ทั่วไป	ภาโรง	ภาโรง	ทั่วไป	-	ว่างเดิม ๑๐๘,๐๐๐
ศูนย์พัฒนาเด็กเล็กวัดช้างทอง										
๒๕๑	ว่างเดิม		รอลชอัตรจากกรม	ครูผู้ดูแลเด็ก	(คุณวุฒิ)	รอลชอัตรจากกรม	ครูผู้ดูแลเด็ก	(คุณวุฒิ)	-	ว่างเดิม ๑๐๘,๐๐๐
๒๕๒	ว่างเดิม		รอลชอัตรจากกรม	ผู้ช่วยครูผู้ดูแลเด็ก	(คุณวุฒิ)	รอลชอัตรจากกรม	ผู้ช่วยครูผู้ดูแลเด็ก	(คุณวุฒิ)	-	ว่างเดิม ๑๐๘,๐๐๐
๒๕๓	ว่างเดิม		รอลชอัตรจากกรม	ผู้ช่วยครูผู้ดูแลเด็ก	(คุณวุฒิ)	รอลชอัตรจากกรม	ผู้ช่วยครูผู้ดูแลเด็ก	(คุณวุฒิ)	-	ว่างเดิม ๑๐๘,๐๐๐
๒๕๔	ว่างเดิม		รอลชอัตรจากกรม	ผู้ดูแลเด็ก	(คุณวุฒิ)	รอลชอัตรจากกรม	ผู้ดูแลเด็ก	(คุณวุฒิ)	-	ว่างเดิม ๑๐๘,๐๐๐
๒๕๕	นางสมศรี ริงษ์	ป.๖	รอลชอัตรจากกรม	พนักงานทำความสะอาด (ศพด.วัดช้างทอง)	ทั่วไป	รอลชอัตรจากกรม	พนักงานทำความสะอาด	ทั่วไป	-	ว่างเดิม ๑๐๘,๐๐๐
๒๕๖	นางสันทนพร เทียบธรรม	ม.๖	รอลชอัตรจากกรม	พนักงานทำความสะอาด (ศพด.วัดช้างทอง)	ทั่วไป	รอลชอัตรจากกรม	พนักงานทำความสะอาด	ทั่วไป	-	ว่างเดิม ๑๐๘,๐๐๐
ศูนย์พัฒนาเด็กเล็กวัดโตนดเตี้ย										
๒๕๗	นางนงลักษณ์ มูลราช	ค.บ. (เทคโนโลยีและนวัตกรรมการศึกษา)	๓๒๑๐๘๖๖๐๐๑๗๖	ครู	คศ.๑	๓๒๑๐๘๖๖๐๐๑๗๖	ครู	คศ.๑	-	ว่างเดิม ๑๐๘,๐๐๐
๒๕๘	น.ส.จิตรารัตน์ สารมานิตย์	ค.บ. (การศึกษาระดับมัธยม)	๓๒๑๐๘๖๖๐๐๑๗๖	ผู้ช่วยครูผู้ดูแลเด็ก	(คุณวุฒิ)	๓๒๑๐๘๖๖๐๐๑๗๖	ผู้ช่วยครูผู้ดูแลเด็ก	(คุณวุฒิ)	-	ว่างเดิม ๑๐๘,๐๐๐
๒๕๙	ว่างเดิม		รอลชอัตรจากกรม	ผู้ช่วยครูผู้ดูแลเด็ก	(คุณวุฒิ)	รอลชอัตรจากกรม	ผู้ช่วยครูผู้ดูแลเด็ก	(คุณวุฒิ)	-	ว่างเดิม ๑๐๘,๐๐๐
๒๖๐	น.ส.กมลวรรณ แพทรเขียว	บ.บ. (การจัดการ)	รอลชอัตรจากกรม	ผู้ดูแลเด็ก	(คุณวุฒิ)	รอลชอัตรจากกรม	ผู้ดูแลเด็ก	(คุณวุฒิ)	-	ว่างเดิม ๑๐๘,๐๐๐

บัญชีแสดงจัดคนลงผู้ตำแหน่งและกรกำหนดเลขที่ตำแหน่งในส่วนราชการ
กองการศึกษา ศาสนาและวัฒนธรรม

ที่	ชื่อ - สกุล	คุณวุฒิ การศึกษา	กรอบอัตรากำลังเดิม (ปรับปรุงครั้งที่ ๑)				กรอบอัตรากำลังใหม่				เงินประจำตำแหน่ง		หมายเหตุ
			เลขที่ตำแหน่ง	ตำแหน่ง	ระดับ	เลขที่ตำแหน่ง	ตำแหน่ง	ระดับ	เงินเดือน	เงินประจำตำแหน่ง			
๒๖๑	น.ส.ขวัญตา พงษ์แดง	ศษ.ม. (การบริหารการศึกษา)	๓๒๑๐๘๖๖๐๐๑๘๘๒	ครูชำนาญการ (ศพด.ร.ร.วัดชายนามพัฒนา) ผู้ช่วยครูผู้ดูแลเด็ก	คศ.๒ (คุณวุฒิ)	๓๒๑๐๘๖๖๐๐๑๘๘๒	ครูชำนาญการ (ศพด.ร.ร.วัดชายนามพัฒนา) ผู้ช่วยครูผู้ดูแลเด็ก	คศ.๒ (คุณวุฒิ)	๓๑๓,๖๘๐ (๒๖,๑๔๐ X ๑๒) ๑๘๖,๓๖๐ (๑๕,๕๓๐ X ๑๒)	-	-	เงินอุดหนุน ๑๘๖,๓๖๐	
๒๖๒	น.ส.ศิริกานต์ ดอนคณัม	ค.บ. (การศึกษาชั้นประถมศึกษา)	๓๒๑๐๘๖๖๐๐๑๘๘๔	ครู (ศพด.ร.ร.วัดโพธิ์) ผู้ช่วยครูผู้ดูแลเด็ก	คศ.๑ (คุณวุฒิ)	๓๒๑๐๘๖๖๐๐๑๘๘๔	ครู (ศพด.ร.ร.วัดโพธิ์) ผู้ช่วยครูผู้ดูแลเด็ก	คศ.๑ (คุณวุฒิ)	๓๒๐,๔๐๐ (๒๖,๗๐๐ X ๑๒) ๑๘๖,๓๖๐ (๑๕,๕๓๐ X ๑๒)	-	-	เงินอุดหนุน ๑๘๖,๓๖๐	
๒๖๓	น.ส.สุนันท์ ถึงสุข	ค.บ. (การศึกษาชั้นประถมศึกษา)	๓๒๑๐๘๖๖๐๐๑๘๘๕	ครู (ศพด.ร.ร.วัดโพธิ์) ผู้ช่วยครูผู้ดูแลเด็ก	คศ.๑ (คุณวุฒิ)	๓๒๑๐๘๖๖๐๐๑๘๘๕	ครู (ศพด.ร.ร.วัดโพธิ์) ผู้ช่วยครูผู้ดูแลเด็ก	คศ.๑ (คุณวุฒิ)	๓๒๐,๔๐๐ (๒๖,๗๐๐ X ๑๒) ๑๘๖,๓๖๐ (๑๕,๕๓๐ X ๑๒)	-	-	เงินอุดหนุน ๑๘๖,๓๖๐	
๒๖๔	น.ส.พัชรินทร์ แป้นณรงค์ชัย	ค.บ. (การศึกษาชั้นประถมศึกษา)	๓๒๑๐๘๖๖๐๐๑๘๘๕	ครู (ศพด.ร.ร.วัดโพธิ์) ผู้ช่วยครูผู้ดูแลเด็ก	คศ.๑ (คุณวุฒิ)	๓๒๑๐๘๖๖๐๐๑๘๘๕	ครู (ศพด.ร.ร.วัดโพธิ์) ผู้ช่วยครูผู้ดูแลเด็ก	คศ.๑ (คุณวุฒิ)	๓๒๐,๔๐๐ (๒๖,๗๐๐ X ๑๒) ๑๘๖,๓๖๐ (๑๕,๕๓๐ X ๑๒)	-	-	เงินอุดหนุน ๑๘๖,๓๖๐	
๒๖๕	น.ส.จิตรลดา พุฒคล่อง	ค.บ. (การศึกษาชั้นประถมศึกษา)	๓๒๑๐๘๖๖๐๐๑๘๘๕	ครู (ศพด.ร.ร.บ้านช้าง) ผู้ช่วยครูผู้ดูแลเด็ก	คศ.๑ (คุณวุฒิ)	๓๒๑๐๘๖๖๐๐๑๘๘๕	ครู (ศพด.ร.ร.บ้านช้าง) ผู้ช่วยครูผู้ดูแลเด็ก	คศ.๑ (คุณวุฒิ)	๓๒๔,๖๐๐ (๒๗,๐๕๐ X ๑๒) ๑๘๐,๐๐๐ (๑๕,๐๐๐ X ๑๒)	-	-	ว่างเต็ม ๑๘๐,๐๐๐	
๒๖๖	ว่างเต็ม												
๒๖๗	น.ส.รัศมีศรี ทวีทรัพย์จิต	ค.บ. (การศึกษาชั้นประถมศึกษา)	๓๒๑๐๘๖๖๐๐๑๘๘๗	ครู (ศพด.ร.ร.วัดตะบอง) ผู้ช่วยครูผู้ดูแลเด็ก	คศ.๑ (คุณวุฒิ)	๓๒๑๐๘๖๖๐๐๑๘๘๗	ครู (ศพด.ร.ร.วัดตะบอง) ผู้ช่วยครูผู้ดูแลเด็ก	คศ.๑ (คุณวุฒิ)	๓๑๖,๕๖๐ (๒๖,๓๘๐ X ๑๒) ๑๘๐,๐๐๐ (๑๕,๐๐๐ X ๑๒)	-	-	เงินอุดหนุน ๑๘๐,๐๐๐	
๒๖๘	ว่างเต็ม												
๒๖๙	น.ส.ไพเราะ มุสิกสาร	ค.บ. (การศึกษาชั้นประถมศึกษา)	๓๒๑๐๘๖๖๐๐๑๘๘๘	ครู (ศพด.ร.ร.วัดแก้วตา) ผู้ช่วยครูผู้ดูแลเด็ก	คศ.๑ (คุณวุฒิ)	๓๒๑๐๘๖๖๐๐๑๘๘๘	ครู (ศพด.ร.ร.วัดแก้วตา) ผู้ช่วยครูผู้ดูแลเด็ก	คศ.๑ (คุณวุฒิ)	๒๗๕,๑๖๐ (๒๒,๙๓๐ X ๑๒) ๑๘๐,๐๐๐ (๑๕,๐๐๐ X ๑๒)	-	-	เงินอุดหนุน ๑๘๐,๐๐๐	
๒๗๐	ว่างเต็ม												
๒๗๑	ว่างเต็ม												

บัญชีแสดงจัดคนลงสู่ตำแหน่งและการกำหนดเลขที่ตำแหน่งในส่วนราชการ
กองการศึกษา ศาสนาและวัฒนธรรม

ที่	ชื่อ - สกุล	คุณวุฒิ การศึกษา	กรอบอัตรากำลังเดิม (ปรับปรุงครั้งที่ ๑)				กรอบอัตรากำลังใหม่				เงินประจำตำแหน่ง		หมายเหตุ
			เลขที่ตำแหน่ง	ตำแหน่ง	ระดับ	เลขที่ตำแหน่ง	ตำแหน่ง	ระดับ	เงินประจำตำแหน่ง	เงิน ค่าตอบแทน/ เงินเพิ่มอื่นๆ			
๒๗๒	ศูนย์พัฒนาเด็กเล็กโรงเรียนวัดบ้านเต่า น.ส.เกศินี บุญจิตร์	ศษ.ม. (การบริหารการศึกษา)	๓๒๑๐๘๖๖๐๐๑๘๐	ครู (ศพด.ร.ร.วัดบ้านเต่า) ผู้ช่วยครูผู้ดูแลเด็ก	คศ.๑ (คุณวุฒิ)	๓๒๑๐๘๖๖๐๐๑๘๐	ครู (ศพด.ร.ร.วัดบ้านเต่า) ผู้ช่วยครูผู้ดูแลเด็ก	คศ.๑ (คุณวุฒิ)	๒๔๕,๙๒๐ (๒๔,๖๖๐ X ๑๒) ๑๘๐,๐๐๐ (๑๕,๐๐๐ X ๑๒)	-	เงินอุดหนุน ว่างเดิม ๑๘๐,๐๐๐		
๒๗๓	ว่างเดิม												
๒๗๔	ศูนย์พัฒนาเด็กเล็กโรงเรียนวัดอโศม น.ส.สุดาวรัตน์ ทองเกิด	ศษ.ม. (การบริหารการศึกษา)	๓๒๑๐๘๖๖๐๐๑๘๑	ครูชำนาญการ (ศพด.ร.ร.วัดอโศม) ผู้ช่วยครูผู้ดูแลเด็ก	คศ.๒ (คุณวุฒิ)	๓๒๑๐๘๖๖๐๐๑๘๑	ครูชำนาญการ (ศพด.ร.ร.วัดอโศม) ผู้ช่วยครูผู้ดูแลเด็ก	คศ.๒ (คุณวุฒิ)	๓๑๕,๙๒๐ (๒๖,๓๑๐ X ๑๒) ๑๘๐,๐๐๐ (๑๕,๐๐๐ X ๑๒)	-	เงินอุดหนุน ว่างเดิม ๑๘๐,๐๐๐		
๒๗๕	ว่างเดิม												
๒๗๖	ศูนย์พัฒนาเด็กเล็กโรงเรียนวัดสง่างาม น.ส.รพีพิ้ง ไตรถาวร	ค.บ. (การศึกษาระดับมัธยม)	๓๒๑๐๘๖๖๐๐๑๘๓	ครู (ศพด.ร.ร.วัดสง่างาม) ผู้ช่วยครูผู้ดูแลเด็ก	คศ.๑ (คุณวุฒิ)	๓๒๑๐๘๖๖๐๐๑๘๓	ครู (ศพด.ร.ร.วัดสง่างาม) ผู้ช่วยครูผู้ดูแลเด็ก	คศ.๑ (คุณวุฒิ)	๒๖๑,๐๐๐ (๒๑,๗๕๐ X ๑๒) ๑๘๐,๐๐๐ (๑๕,๐๐๐ X ๑๒)	-	ว่างเดิม ๑๘๐,๐๐๐		
๒๗๗	ว่างเดิม												

บัญชีแสดงจัดคนลงผู้ตำแหน่งและการกำหนดเลขที่ตำแหน่งในส่วนราชการ
กองผลิตและทรัพย์สิน

ที่	ชื่อ - สกุล	คุณวุฒิ การศึกษา	กรอบอัตรากำลังเดิม (ปรับปรุงครั้งที่ ๑)			กรอบอัตรากำลังใหม่			เงินเดือน	เงินประจำตำแหน่ง		หมายเหตุ
			เลขที่ตำแหน่ง	ตำแหน่ง	ระดับ	เลขที่ตำแหน่ง	ตำแหน่ง	ระดับ		เงินประจำตำแหน่ง	เงินเพิ่มอื่นๆ	
๑	นางพวงทอง มรงค์เดชา	บ.บ.บ. (การบัญชี)	๓๒-๑-๒๑-๒๑๑๒-๐๐๖	ผอ.กองผลิตและทรัพย์สิน (นักบริหารงานการคลัง)	กลาง	๓๒-๑-๒๑-๒๑๑๒-๐๐๖	ผอ.กองผลิตและทรัพย์สิน (นักบริหารงานการคลัง)	๖๓๘,๗๖๐ (๕๓,๒๓๐ X ๑๒)	๖๗,๒๐๐ (๕,๖๐๐ X ๑๒)	๖๗,๒๐๐ (๕,๖๐๐ X ๑๒)	๗๗๓,๑๖๐	
๒	ว่างเดิม		๓๒-๑-๒๑-๒๑๑๒-๐๐๗	หน.ฝ่ายจัดหาพัสดุ (นักบริหารงานการคลัง)	ต้น	๓๒-๑-๒๑-๒๑๑๒-๐๐๗	หน.ฝ่ายจัดหาพัสดุ (นักบริหารงานการคลัง)	๓๔๓,๖๐๐ (๑,๕๐๐ X ๑๒)	๑๘,๐๐๐ (๑,๕๐๐ X ๑๒)	-	ว่างเดิม ๔๑๑,๖๐๐	
๓	น.ส.พรทิพย์ ปิยะภัทรกุล	บ.บ.ม. (การบัญชี)	๓๒-๑-๒๑-๒๑๑๒-๐๐๘	หน.ฝ่ายทะเบียนพัสดุและทรัพย์สิน (นักบริหารงานการคลัง)	ต้น	๓๒-๑-๒๑-๒๑๑๒-๐๐๘	หน.ฝ่ายทะเบียนพัสดุและทรัพย์สิน (นักบริหารงานการคลัง)	๔๗๕,๕๖๐ (๓๙,๖๓๐ X ๑๒)	๑๘,๐๐๐ (๑,๕๐๐ X ๑๒)	-	๔๙๓,๕๖๐	
๔	น.ส.ปองนภา ฤกษ์งาม	ร.ป.ม. (รัฐประศาสนศาสตร์)	๓๒-๑-๒๑-๓๑๑๑-๐๓๘	นักจัดการงานทั่วไป (นักบริหารงานการคลัง)	ปฏิบัติการ	๓๒-๑-๒๑-๓๑๑๑-๐๓๘	นักจัดการงานทั่วไป (นักบริหารงานการคลัง)	๒๘๐,๐๘๐ (๒๓,๓๔๐ X ๑๒)	-	-	๒๘๐,๐๘๐	
๕	น.ส.นวลปรารถ อื่นรสอาด	บ.บ.บ. (การตลาด)	๓๒-๑-๒๑-๓๑๑๔-๐๐๑	นักวิชาการพัสดุ	ชำนาญการ	๓๒-๑-๒๑-๓๑๑๔-๐๐๑	นักวิชาการพัสดุ	๒๙๓,๘๘๐ (๒๔,๔๙๐ X ๑๒)	-	-	๒๙๓,๘๘๐	
๖	น.ส.ขวัญดาว บุญสอาด	บ.บ.บ. (บัญชี)	๓๒-๑-๒๑-๓๑๑๔-๐๐๒	นักวิชาการพัสดุ	ปฏิบัติการ	๓๒-๑-๒๑-๓๑๑๔-๐๐๒	นักวิชาการพัสดุ	๒๖๒,๕๖๐ (๒๑,๘๘๐ X ๑๒)	-	-	๒๖๒,๕๖๐	
๗	น.ส.รวราพร อธิพงษ์อารมณ์	บ.ช.บ. (บัญชี)	๓๒-๑-๒๑-๓๑๑๔-๐๐๓	นักวิชาการพัสดุ	ชำนาญการ	๓๒-๑-๒๑-๓๑๑๔-๐๐๓	นักวิชาการพัสดุ	๔๐๙,๓๒๐ (๓๔,๑๑๐ X ๑๒)	-	-	๔๐๙,๓๒๐	
๘	นายธนกกร ศิริเรือง	ว.ท.บ. (วิทยาการคอมพิวเตอร์)	๓๒-๑-๒๑-๔๑๑๑-๐๑๗	เจ้าพนักงานธุรการ	ชำนาญงาน	๓๒-๑-๒๑-๔๑๑๑-๐๑๗	เจ้าพนักงานธุรการ	๒๕๙,๕๔๐ (๒๑,๖๒๐ X ๑๒)	-	-	๒๕๙,๕๔๐	
๙	น.ส.สุจินตนา กันยะ	ปวท. (บัญชี)	๓๒-๑-๒๑-๔๑๑๓-๐๐๑	เจ้าพนักงานพัสดุ	ชำนาญงาน	๓๒-๑-๒๑-๔๑๑๓-๐๐๑	เจ้าพนักงานพัสดุ	๔๐๖,๔๔๐ (๓๓,๘๗๐ X ๑๒)	-	-	๔๐๖,๔๔๐	
๑๐	นางสุรางค์ ไชรรรรอด	ปวส. (เลขานุการ)	๓๒-๑-๒๑-๔๑๑๓-๐๐๒	เจ้าพนักงานพัสดุ	ชำนาญงาน	๓๒-๑-๒๑-๔๑๑๓-๐๐๒	เจ้าพนักงานพัสดุ	๔๒๖,๔๘๐ (๓๕,๕๔๐ X ๑๒)	-	-	๔๒๖,๔๘๐	
๑๑	ว่างเดิม		๓๒-๑-๒๑-๔๑๑๓-๐๐๓	เจ้าพนักงานพัสดุ	ปง./ชง.	๓๒-๑-๒๑-๔๑๑๓-๐๐๓	เจ้าพนักงานพัสดุ	๒๙๗,๙๐๐ (๒๔,๘๒๕ X ๑๒)	-	-	ว่างเดิม ๒๙๗,๙๐๐	
๑๒	นางพัทธ์ลีย์ บุญมา	ปวส. (บัญชี)	๓๒-๑-๒๑-๔๑๑๓-๐๐๔	เจ้าพนักงานพัสดุ	ชำนาญงาน	๓๒-๑-๒๑-๔๑๑๓-๐๐๔	เจ้าพนักงานพัสดุ	๔๖๗,๘๘๐ (๓๘,๙๙๐ X ๑๒)	-	-	๔๖๗,๘๘๐	
๑๓	นางสุนภา ต่วนใจ	บ.บ.บ. (การตลาด)	๓๒-๑-๒๑-๔๑๑๓-๐๐๕	เจ้าพนักงานพัสดุ	ชำนาญงาน	๓๒-๑-๒๑-๔๑๑๓-๐๐๕	เจ้าพนักงานพัสดุ	๒๖๕,๔๘๐ (๒๑,๐๔๐ X ๑๒)	-	-	๒๖๕,๔๘๐	
๑๔	นางอิสรา ศรีสาร	ปวส. (การบัญชี)	๓๒-๑-๒๑-๔๑๑๓-๐๐๖	เจ้าพนักงานพัสดุ	ปฏิบัติงาน	๓๒-๑-๒๑-๔๑๑๓-๐๐๖	เจ้าพนักงานพัสดุ	๑๕๘,๗๖๐ (๑๓,๒๓๐ X ๑๒)	-	-	๑๕๘,๗๖๐	

บัญชีแสดงจัดคนลงสู่ตำแหน่งและผลการกำหนดเลขที่ตำแหน่งในส่วนราชการ
กองพัสดุและทรัพย์สิน

ที่	ชื่อ - สกุล	คุณวุฒิ การศึกษา	กรอบอัตรากำลังเดิม (ปรับปรุงครั้งที่ ๑)			กรอบอัตรากำลังใหม่			เงินเดือน	เงินประจำตำแหน่ง		หมายเหตุ
			เลขที่ตำแหน่ง	ตำแหน่ง	ระดับ	เลขที่ตำแหน่ง	ตำแหน่ง	ระดับ		เงินประจำตำแหน่ง	เงินเพิ่มเติม/เงินเพิ่มอื่นๆ	
๑๕	น.ส.ศศิธร วิเชียรชัย	บ.บ.บ. (การจัดการสำนักงาน)	๓๒-๑-๒๑-๕๒๐๓-๐๐๗	เจ้าพนักงานพัสดุ	ปฏิบัติงาน	๓๒-๑-๒๑-๕๒๐๓-๐๐๗	เจ้าพนักงานพัสดุ	ปฏิบัติงาน	๑๘๑,๖๘๐ (๑๕,๑๔๐ X ๑๒)	-	๑๘๑,๖๘๐	
๑๖	นางวิยะดา แจงธรรม	ศ.บ. (การจัดการทั่วไป)	๓๑-๑-๒๑-๕๒๐๓-๐๐๘	เจ้าพนักงานพัสดุ	ชำนาญงาน	๓๑-๑-๒๑-๕๒๐๓-๐๐๘	เจ้าพนักงานพัสดุ	ชำนาญงาน	๔๓๙,๖๘๐ (๓๖,๖๔๐ X ๑๒)	-	๔๓๙,๖๘๐	
๑๗	ว่างเต็ม		๓๑-๑-๒๑-๕๒๐๓-๐๐๙	เจ้าพนักงานพัสดุ	ป.ง./ช.ง.	๓๑-๑-๒๑-๕๒๐๓-๐๐๙	เจ้าพนักงานพัสดุ	ป.ง./ช.ง.	๒๙๗,๙๐๐ (ค่ากลางเงินเดือน)	-	ว่างเต็ม ๒๙๗,๙๐๐	
๑๘	น.ส.ธนากร มุสิกชาติ	บ.บ.บ. (การตลาด)	๓๒-๑-๒๑-๕๒๐๓-๐๑๐	เจ้าพนักงานพัสดุ	ปฏิบัติงาน	๓๒-๑-๒๑-๕๒๐๓-๐๑๐	เจ้าพนักงานพัสดุ	ปฏิบัติงาน	๑๘๕,๒๘๐ (๑๕,๔๔๐ X ๑๒)	-	๑๘๕,๒๘๐	
๑๙	ว่างเต็ม		๓๒-๑-๒๑-๕๒๐๓-๐๑๑	เจ้าพนักงานพัสดุ	ป.ง./ช.ง.	๓๒-๑-๒๑-๕๒๐๓-๐๑๑	เจ้าพนักงานพัสดุ	ป.ง./ช.ง.	๒๙๗,๙๐๐ (ค่ากลางเงินเดือน)	-	ว่างเต็ม ๒๙๗,๙๐๐	
๒๐	ว่างเต็ม		๓๒-๑-๒๑-๕๒๐๓-๐๑๒	เจ้าพนักงานพัสดุ	ป.ง./ช.ง.	๓๒-๑-๒๑-๕๒๐๓-๐๑๒	เจ้าพนักงานพัสดุ	ป.ง./ช.ง.	๒๙๗,๙๐๐ (ค่ากลางเงินเดือน)	-	ว่างเต็ม ๒๙๗,๙๐๐	
๒๑	ว่างเต็ม		๓๒-๑-๒๑-๕๒๐๓-๐๑๓	เจ้าพนักงานพัสดุ	ป.ง./ช.ง.	๓๒-๑-๒๑-๕๒๐๓-๐๑๓	เจ้าพนักงานพัสดุ	ป.ง./ช.ง.	๒๙๗,๙๐๐ (ค่ากลางเงินเดือน)	-	ว่างเต็ม ๒๙๗,๙๐๐	
๒๒	พนักงานจ้างตามภารกิจ ว่างเต็ม			ผู้ช่วยนักจัดการงานทั่วไป	(คุณวุฒิ)		ผู้ช่วยนักจัดการงานทั่วไป	(คุณวุฒิ)	๑๘๐,๐๐๐ (๑๕,๐๐๐ X ๑๒)	-	ว่างเต็ม ๑๘๐,๐๐๐	
๒๓	น.ส.นรรัตน์ สุทธิ	บ.บ.บ. (การตลาด)		ผู้ช่วยเจ้าพนักงานพัสดุ	(คุณวุฒิ)		ผู้ช่วยเจ้าพนักงานพัสดุ	(คุณวุฒิ)	๑๕๒,๗๖๐ (๑๒,๗๓๐ X ๑๒)	-	๑๕๒,๗๖๐	

บัญชีแสดงจัดคนลงตำแหน่งและกรากำหนดเลขที่ตำแหน่งในส่วนราชการ
กองการเจ้าหน้าที่

ที่	ชื่อ - สกุล	คุณวุฒิ การศึกษา	กรอบอัตรากำลังเดิม (ปรับปรุงครั้งที่ ๑)				กรอบอัตรากำลังใหม่				เงินเดือน	เงินประจำตำแหน่ง	เงิน ค้าตอบแทน/เงินเพิ่มอื่นๆ	หมายเหตุ
			เลขที่ตำแหน่ง	ตำแหน่ง	ระดับ	เลขที่ตำแหน่ง	ตำแหน่ง	ระดับ	เงินเดือน	เงินประจำตำแหน่ง				
๑	ว่างเดิม		๓๒-๑-๒๕-๒๑๑๑-๐๑๕	ผ.กองการเจ้าหน้าที่ (นักบริหารงานทั่วไป)	กลาง	๓๒-๑-๒๕-๒๑๑๑-๐๑๕	ผ.กองการเจ้าหน้าที่ (นักบริหารงานทั่วไป)	กลาง	๕๓๘,๒๐๐ (ค่ากลางเงินเดือน)	๒๗,๒๐๐ (๕,๖๐๐ X ๑๒)	๒๗,๒๐๐	ว่างเดิม ๒๗๒,๖๐๐		
๒	น.ส.นาฏยา เกตุมณี	ร.ม. (การเมืองการปกครอง)	๓๒-๑-๒๕-๓๑๑๑-๐๒๐	หน.ฝ่ายสรรหาและบรรจุแต่งตั้ง (นักบริหารงานทั่วไป)	ต้น	๓๒-๑-๒๕-๓๑๑๑-๐๒๐	หน.ฝ่ายสรรหาและบรรจุแต่งตั้ง (นักบริหารงานทั่วไป)	ต้น	๔๓๕,๗๒๐ (๓๖,๓๑๐ X ๑๒)	๑๘,๐๐๐ (๑,๕๐๐ X ๑๒)	-	๔๕๓,๗๒๐		
๓	น.ส.อชติ ไวยบท	ศ.ม. (รัฐศาสตร์)	๓๒-๑-๒๕-๒๑๑๑-๐๒๑	หน.ฝ่ายส่งเสริมและพัฒนาบุคลากร (นักบริหารงานทั่วไป)	ต้น	๓๒-๑-๒๕-๒๑๑๑-๐๒๑	หน.ฝ่ายส่งเสริมและพัฒนาบุคลากร (นักบริหารงานทั่วไป)	ต้น	๕๐๖,๕๒๐ (๕๒,๒๑๐ X ๑๒)	๑๘,๐๐๐ (๑,๕๐๐ X ๑๒)	-	๕๒๔,๕๒๐		
๔	นายอนุชา โสภณบุรี	ร.ป.ม. (รัฐประศาสนศาสตร์)	๓๒-๑-๒๕-๒๑๑๑-๐๒๒	หน.ฝ่ายวิจัยและส่งเสริมคุณธรรม (นักบริหารงานทั่วไป)	ต้น	๓๒-๑-๒๕-๒๑๑๑-๐๒๒	หน.ฝ่ายวิจัยและส่งเสริมคุณธรรม (นักบริหารงานทั่วไป)	ต้น	๓๘๘,๔๐๐ (๓๖,๕๐๐ X ๑๒)	๑๘,๐๐๐ (๑,๕๐๐ X ๑๒)	-	๔๐๗,๔๐๐		
๕	น.ส.กษมาศ สุขุมณี	บ.ธ.บ. (การตลาด)	๓๒-๑-๒๕-๓๑๑๑-๐๓๕	นักจัดการงานทั่วไป	ชำนาญการ	๓๒-๑-๒๕-๓๑๑๑-๐๓๕	นักจัดการงานทั่วไป	ชำนาญการ	๓๙๖,๐๐๐ (๓๓,๐๐๐ X ๑๒)	-	-	๓๙๖,๐๐๐		
๖	นางสาวสุจิราภรณ์ ภูพิล	ร.ม. (รัฐศาสตร์)	๓๒-๑-๒๕-๓๑๑๑-๐๔๐	นักจัดการงานทั่วไป	ปฏิบัติการ	๓๒-๑-๒๕-๓๑๑๑-๐๔๐	นักจัดการงานทั่วไป	ปฏิบัติการ	๒๔๑,๔๔๐ (๒๐,๑๒๐ X ๑๒)	-	-	๒๔๑,๔๔๐		
๗	นายนิพนธ์ งามชื่น	ศ.บ. (การจัดการทั่วไป)	๓๒-๑-๒๕-๓๑๑๑-๐๔๑	นักจัดการงานทั่วไป	ชำนาญการ	๓๒-๑-๒๕-๓๑๑๑-๐๔๑	นักจัดการงานทั่วไป	ชำนาญการ	๔๕๕,๕๒๐ (๓๗,๙๖๐ X ๑๒)	-	-	๔๕๕,๕๒๐		
๘	นางสาวภรภัทร์ วาพะทุกกะ	บ.ธ.บ. (การจัดการทั่วไป)	๓๒-๑-๒๕-๓๑๑๑-๐๐๑	นักทรัพยากรบุคคล	ปฏิบัติการ	๓๒-๑-๒๕-๓๑๑๑-๐๐๑	นักทรัพยากรบุคคล	ปฏิบัติการ	๒๑๕,๕๖๐ (๑๗,๘๘๐ X ๑๒)	-	-	๒๑๕,๕๖๐		
๙	นางมณีสร์ โสภิตนันท์	บ.ธ.ม. (บริหารการจัดการ)	๓๒-๑-๒๕-๓๑๑๑-๐๐๒	นักทรัพยากรบุคคล	ชำนาญการ	๓๒-๑-๒๕-๓๑๑๑-๐๐๒	นักทรัพยากรบุคคล	ชำนาญการ	๓๖๙,๘๘๐ (๓๐,๘๒๐ X ๑๒)	-	-	๓๖๙,๘๘๐		
๑๐	น.ส.อัญญาพัทธ์ สัจญะวีร์	ร.ป.ม. (รัฐประศาสนศาสตร์)	๓๒-๑-๒๕-๓๑๑๑-๐๐๓	นักทรัพยากรบุคคล	ชำนาญการ	๓๒-๑-๒๕-๓๑๑๑-๐๐๓	นักทรัพยากรบุคคล	ชำนาญการ	๓๐๗,๙๖๐ (๒๕,๖๖๐ X ๑๒)	-	-	๓๐๗,๙๖๐		
๑๑	น.ส.จารุวรรณ เกิดสุคนธ์	บ.ธ.บ. (การตลาด)	๓๒-๑-๒๕-๓๑๑๑-๐๐๔	นักทรัพยากรบุคคล	ชำนาญการ	๓๒-๑-๒๕-๓๑๑๑-๐๐๔	นักทรัพยากรบุคคล	ชำนาญการ	๓๔๒,๗๒๐ (๒๘,๕๖๐ X ๑๒)	-	-	๓๔๒,๗๒๐		
๑๒	นายภูมิพัฒน์ กฤตสินชัย	บ.ธ.บ. (การจัดการโลจิสติกส์)	๓๒-๑-๒๕-๓๑๑๑-๐๐๕	นักทรัพยากรบุคคล	ปฏิบัติการ	๓๒-๑-๒๕-๓๑๑๑-๐๐๕	นักทรัพยากรบุคคล	ปฏิบัติการ	๒๐๗,๔๘๐ (๑๗,๒๘๐ X ๑๒)	-	-	๒๐๗,๔๘๐		
๑๓	น.ส.ชนภา สมสายันท์	บ.ธ.บ. (การจัดการทั่วไป)	๓๒-๑-๒๕-๓๑๑๑-๐๐๖	นักทรัพยากรบุคคล	ปฏิบัติการ	๓๒-๑-๒๕-๓๑๑๑-๐๐๖	นักทรัพยากรบุคคล	ปฏิบัติการ	๒๑๐,๘๔๐ (๑๗,๕๗๐ X ๑๒)	-	-	๒๑๐,๘๔๐		
๑๔	นางสาวอารีย์ พึ่งเจียก	ร.ป.บ. (รัฐประศาสนศาสตร์)	๓๒-๑-๒๕-๓๑๑๑-๐๐๗	นักทรัพยากรบุคคล	ปฏิบัติการ	๓๒-๑-๒๕-๓๑๑๑-๐๐๗	นักทรัพยากรบุคคล	ปฏิบัติการ	๒๑๘,๔๐๐ (๑๘,๒๐๐ X ๑๒)	-	-	๒๑๘,๔๐๐		

บัญชีแสดงจัดคนลงผู้ตำแหน่งและการกำหนดเลขที่ตำแหน่งในส่วนราชการ

กองการเจ้าหน้าที่

ที่	ชื่อ - สกุล	คุณวุฒิ การศึกษา	กรอบอัตราเก่าเดิม (ปรับปรุงครั้งที่ ๑)			กรอบอัตราเก่าถึงใหม่			เงินเดือน	เงินประจำตำแหน่ง	เงินประจำตำแหน่ง/เงินเพิ่มอื่นๆ	หมายเหตุ
			เลขที่ตำแหน่ง	ตำแหน่ง	ระดับ	เลขที่ตำแหน่ง	ตำแหน่ง	ระดับ				
๑๕	ว่างเดิม		๓๒-๑-๒๕-๓๑๐๒-๐๐๘	นักทรัพยากรบุคคล	ปก./ชก.	๓๒-๑-๒๕-๓๑๐๒-๐๐๘	นักทรัพยากรบุคคล	๓๕๕,๓๒๐ (ค่ากลางเงินเดือน)	-	-	ว่างเดิม ๓๕๕,๓๒๐	
๑๖	นายบัณฑิต ด้วงแก้ว	น.บ. (นิติศาสตร์)	๓๒-๑-๒๕-๓๑๐๕-๐๐๕	นิติกร	ปฏิบัติการ	๓๒-๑-๒๕-๓๑๐๕-๐๐๕	นิติกร	๑๘๕,๐๕๐ (๑๕,๕๒๐ X ๑๒)	-	-	๑๘๕,๐๕๐	
๑๗	นางไสรีย์ โพธิ์เจริญ	ค.บ. (วิเทศการศึกษ)	๓๒-๑-๒๕-๔๑๐๑-๐๑๘	เจ้าพนักงานธุรการ	ชำนาญงาน	๓๒-๑-๒๕-๔๑๐๑-๐๑๘	เจ้าพนักงานธุรการ	๒๕๕,๒๘๐ (๒๑,๑๙๐ X ๑๒)	-	-	๒๕๕,๒๘๐	
๑๘	น.ส.สุกัญดา นงนิม	บ.บ. คอมพิวเตอร์	๓๒-๑-๒๕-๔๑๐๑-๐๑๙	เจ้าพนักงานธุรการ	ชำนาญงาน	๓๒-๑-๒๕-๔๑๐๑-๐๑๙	เจ้าพนักงานธุรการ	๒๗๕,๐๕๐ (๒๒,๙๒๐ X ๑๒)	-	-	๒๗๕,๐๕๐	
๑๙	น.ส.ฉัฐลักษณ์ ทองพา	บ.บ. (การจัดการ)	๓๒-๑-๒๕-๔๑๐๑-๐๒๐	เจ้าพนักงานธุรการ	ชำนาญงาน	๓๒-๑-๒๕-๔๑๐๑-๐๒๐	เจ้าพนักงานธุรการ	๒๒๑,๒๘๐ (๑๘,๔๔๐ X ๑๒)	-	-	๒๒๑,๒๘๐	
๒๐	ว่างเดิม		๓๒-๑-๒๕-๔๑๐๑-๐๓๐	เจ้าพนักงานธุรการ	ป.ง./ช.ง.	๓๒-๑-๒๕-๔๑๐๑-๐๓๐	เจ้าพนักงานธุรการ	๒๙๗,๙๐๐ (ค่ากลางเงินเดือน)	-	-	ว่างเดิม ๒๙๗,๙๐๐	
๒๑	อุ๊ยขำประวีณา น.ส.สุพิชา เริงกิจจา	ปวช. (การขาย)	๒๐	เจ้าพนักงานธุรการ	สนับสนุน กลุ่มที่ ๑-๓	๒๐	เจ้าพนักงานธุรการ	๓๐๘,๐๕๐ (๒๕,๖๗๐ X ๑๒)	-	-	๓๐๘,๐๕๐	
๒๒	พนักงานจ้างตามภารกิจ น.ส.อรณิษา ชิตพรดี	บ.บ. (การตลาด)		ผู้ช่วยนักจัดการงานทั่วไป	(คุณวุฒิ)		ผู้ช่วยนักจัดการงานทั่วไป	๑๙๖,๕๖๐ (๑๖,๓๘๐ X ๑๒)	-	-	๑๙๖,๕๖๐	
๒๓	ว่างเดิม			ผู้ช่วยนักจัดการงานทั่วไป	(คุณวุฒิ)		ผู้ช่วยนักจัดการงานทั่วไป	๑๘๐,๐๐๐ (๑๕,๐๐๐ X ๑๒)	-	-	ว่างเดิม ๑๘๐,๐๐๐	

บัญชีแสดงจัดคนสู่ตำแหน่งและการกำหนดเลขที่ตำแหน่งในส่วนราชการ
กองสาธารณสุข

ที่	ชื่อ - สกุล	คุณวุฒิ การศึกษา	กรอบอัตราเก่าเดิม (ปรับปรุงครั้งที่ ๑)		กรอบอัตรากำลังใหม่		ระดับ	เงินเดือน	เงินประจำตำแหน่ง		หมายเหตุ
			เลขที่ตำแหน่ง	ตำแหน่ง	ระดับ	เลขที่ตำแหน่ง			ตำแหน่ง	เงินประจำตำแหน่ง	
๑	ว่างเต็ม	-	๓๒-๑-๐๖-๒๑๐๔-๐๑๑	ผอ.กองสาธารณสุข (นักบริหารงานสาธารณสุขและสิ่งแวดล้อม)	กลาง	๓๒-๑-๐๖-๒๑๐๔-๐๑๑	ผอ.กองสาธารณสุข (นักบริหารงานสาธารณสุขและสิ่งแวดล้อม)	๕๓๘,๒๐๐ (ค่ากลางเงินเดือน)	๖๗,๒๐๐ (๕,๖๐๐ X ๑๒)	๖๗,๒๐๐ (๕,๖๐๐ X ๑๒)	ว่างเต็ม ๖๗๒,๖๐๐
๒	ว่างเต็ม	-	๓๒-๑-๐๖-๒๑๐๔-๐๑๒	หัวหน้าฝ่ายบริหารงานสาธารณสุข (นักบริหารงานสาธารณสุขและสิ่งแวดล้อม)	ต้น	๓๒-๑-๐๖-๒๑๐๔-๐๑๒	หัวหน้าฝ่ายบริหารงานสาธารณสุข (นักบริหารงานสาธารณสุขและสิ่งแวดล้อม)	๓๙๓,๖๐๐ (ค่ากลางเงินเดือน)	๑๘,๐๐๐ (๑,๕๐๐ X ๑๒)	-	ว่างเต็ม ๔๑๑,๖๐๐
๓	ว่างเต็ม	-	๓๒-๑-๐๖-๒๑๐๔-๐๑๓	หัวหน้าฝ่ายควบคุมและจัดการคุณภาพสิ่งแวดล้อม (นักบริหารงานสาธารณสุขและสิ่งแวดล้อม)	ต้น	๓๒-๑-๐๖-๒๑๐๔-๐๑๓	หัวหน้าฝ่ายควบคุมและจัดการคุณภาพสิ่งแวดล้อม (นักบริหารงานสาธารณสุขและสิ่งแวดล้อม)	๓๙๓,๖๐๐ (ค่ากลางเงินเดือน)	๑๘,๐๐๐ (๑,๕๐๐ X ๑๒)	-	ว่างเต็ม ๔๑๑,๖๐๐
๔	นางสรวิทย์ เกตุแก้ว	ร.ป.ม. (รัฐประศาสนศาสตร์)	๓๒-๑-๐๖-๓๑๐๑-๐๓๕	นักจัดการงานทั่วไป	ชำนาญการ	๓๒-๑-๐๖-๓๑๐๑-๐๓๕	นักจัดการงานทั่วไป	๓๖๒,๖๔๐ (๓๐,๒๒๐ X ๑๒)	-	-	๓๖๒,๖๔๐
๕	น.ส.สทิทธิ์ ประสิทธิ์เดช (สหวิทยากรเพื่อการพัฒนาท้องถิ่น)	ร.ม.	๓๒-๑-๐๖-๓๑๐๑-๐๓๖	นักจัดการงานทั่วไป	ชำนาญการ	๓๒-๑-๐๖-๓๑๐๑-๐๓๖	นักจัดการงานทั่วไป	๓๓๗,๕๒๐ (๒๖,๔๖๐ X ๑๒)	-	-	๓๓๗,๕๒๐
๖	ว่างเต็ม	-	๓๒-๑-๐๖-๓๑๐๑-๐๔๕	นักจัดการงานทั่วไป	ป.ก./ช.ก.	๓๒-๑-๐๖-๓๑๐๑-๐๔๕	นักจัดการงานทั่วไป	๓๕๕,๓๒๐ (ค่ากลางเงินเดือน)	-	-	ว่างเต็ม ๓๕๕,๓๒๐
๗	น.ส.ณัฐพร สุขขุวัตติ์	ส.บ. (สาธารณสุขศาสตร์)	๓๒-๑-๐๖-๓๖๐๑-๐๑๑	นักวิชาการสาธารณสุข	ชำนาญการ	๓๒-๑-๐๖-๓๖๐๑-๐๑๑	นักวิชาการสาธารณสุข	๔๘๓,๑๒๐ (๔๐,๒๖๐ X ๑๒)	-	-	๔๘๓,๑๒๐
๘	ว่างเต็ม	-	๓๒-๑-๐๖-๓๗๐๖-๐๑๑	วิศวกรสุขาภิบาล	ป.ก./ช.ก.	๓๒-๑-๐๖-๓๗๐๖-๐๑๑	วิศวกรสุขาภิบาล	๓๕๕,๓๒๐ (๔๐,๒๖๐ X ๑๒)	-	-	ว่างเต็ม ๓๕๕,๓๒๐
๙	นางจุฑารัตน์ เทพณีนี	ว.ท.บ. (สาธารณสุขศาสตร์)	๓๒-๑-๐๖-๓๖๐๖-๐๑๑	นักวิชาการสุขาภิบาล	ชำนาญการ	๓๒-๑-๐๖-๓๖๐๖-๐๑๑	นักวิชาการสุขาภิบาล	๓๕๖,๐๐๐ (๓๓,๐๐๐ X ๑๒)	-	-	ว่างเต็ม ๓๕๖,๐๐๐
๑๐	ว่างเต็ม	-	๓๒-๑-๐๖-๓๖๐๖-๐๑๒	นักวิชาการสุขาภิบาล	ป.ก./ช.ก.	๓๒-๑-๐๖-๓๖๐๖-๐๑๒	นักวิชาการสุขาภิบาล	๓๕๕,๓๒๐ (ค่ากลางเงินเดือน)	-	-	ว่างเต็ม ๓๕๕,๓๒๐
๑๑	น.ส.บุญศรีภัก นาคนาม	ว.ท.ม. (วิทยาศาสตร์สิ่งแวดล้อม)	๓๒-๑-๐๖-๓๖๐๗-๐๑๑	นักวิชาการสิ่งแวดล้อม	ปฏิบัติการ	๓๒-๑-๐๖-๓๖๐๗-๐๑๑	นักวิชาการสิ่งแวดล้อม	๒๒๖,๐๘๐ (๑๘,๘๔๐ X ๑๒)	-	-	ว่างเต็ม ๒๒๖,๐๘๐
๑๒	ว่างเต็ม	-	๓๒-๑-๐๖-๓๖๐๖-๐๑๑	พยาบาลวิชาชีพ	ป.ก./ช.ก.	๓๒-๑-๐๖-๓๖๐๖-๐๑๑	พยาบาลวิชาชีพ	๓๕๕,๓๒๐ (ค่ากลางเงินเดือน)	-	-	ว่างเต็ม ๓๕๕,๓๒๐
๑๓	ว่างเต็ม	-	๓๒-๑-๐๖-๔๑๐๑-๐๒๕	เจ้าพนักงานธุรการ	ป.ง./ช.ง.	๓๒-๑-๐๖-๔๑๐๑-๐๒๕	เจ้าพนักงานธุรการ	๒๘๗,๙๐๐ (ค่ากลางเงินเดือน)	-	-	ว่างเต็ม ๒๘๗,๙๐๐
๑๔	ว่างเต็ม	-	๓๒-๑-๐๖-๔๑๐๑-๐๓๓	เจ้าพนักงานธุรการ	ป.ง./ช.ง.	๓๒-๑-๐๖-๔๑๐๑-๐๓๓	เจ้าพนักงานธุรการ	๒๘๗,๙๐๐ (ค่ากลางเงินเดือน)	-	-	ว่างเต็ม ๒๘๗,๙๐๐
๑๕	ว่างเต็ม	-	๓๒-๑-๐๖-๔๖๐๑-๐๑๑	เจ้าพนักงานสาธารณสุข	ป.ง./ช.ง.	๓๒-๑-๐๖-๔๖๐๑-๐๑๑	เจ้าพนักงานสาธารณสุข	๒๘๗,๙๐๐ (ค่ากลางเงินเดือน)	-	-	ว่างเต็ม ๒๘๗,๙๐๐
๑๖	ว่างเต็ม	-	๓๒-๑-๐๖-๔๗๐๕-๐๑๘	นายช่างเครื่องกล	ป.ง./ช.ง.	๓๒-๑-๐๖-๔๗๐๕-๐๑๘	นายช่างเครื่องกล	๒๘๗,๙๐๐ (ค่ากลางเงินเดือน)	-	-	ว่างเต็ม ๒๘๗,๙๐๐
๑๗	ว่างเต็ม	-	๓๒-๑-๐๖-๔๗๐๖-๐๑๕	นายช่างไฟฟ้า	ป.ง./ช.ง.	๓๒-๑-๐๖-๔๗๐๖-๐๑๕	นายช่างไฟฟ้า	๒๘๗,๙๐๐ (ค่ากลางเงินเดือน)	-	-	ว่างเต็ม ๒๘๗,๙๐๐

บัญชีแสดงจัดคนลงผู้ตำแหน่งและการกำหนดเลขที่ตำแหน่งในส่วนราชการ
กองสาธารณสุข

ที่	ชื่อ - สกุล	คุณวุฒิ การศึกษา	กรอบอัตรากำลังเดิม (ปรับปรุงครั้งที่ ๑)		กรอบอัตรากำลังใหม่		เงินเดือน	เงินประจำตำแหน่ง		หมายเหตุ
			เลขที่ตำแหน่ง	ตำแหน่ง	ระดับ	เลขที่ตำแหน่ง		ตำแหน่ง	ระดับ	
๑๘	ผู้บังคับบัญชา นายชิตชัย ทัพบึงแดง	มศ.๑	๕๐	พนักงานชั้นเครื่องจักรกลขนาดกลาง	ช่าง กลุ่มที่ ๑-๓	๕๐	๓๓๖,๓๖๐ (๒๘,๐๓๐ X ๑๒)	-	-	๓๓๖,๓๖๐
๑๙	พนักงานจ้างตามภารกิจ	-								
๒๐	ว่างเดิม	-		ผู้ช่วยนักวิชาการสุขาภิบาล	(คุณวุฒิ)		๑๘๐,๐๐๐ (๑๕,๐๐๐ X ๑๒)	-	-	ว่างเดิม ๑๘๐,๐๐๐
๒๑	ว่างเดิม	-		ผู้ช่วยนักวิชาการสิ่งแวดล้อม	(คุณวุฒิ)		๑๘๐,๐๐๐ (๑๕,๐๐๐ X ๑๒)	-	-	ว่างเดิม ๑๘๐,๐๐๐
๒๒	ว่างเดิม	-		ผู้ช่วยนายช่างเครื่องกล	(คุณวุฒิ)		๑๘๐,๐๐๐ (๑๕,๐๐๐ X ๑๒)	-	-	ว่างเดิม ๑๘๐,๐๐๐
๒๓	ว่างเดิม	-		ผู้ช่วยนายช่างไฟฟ้า	(คุณวุฒิ)		๑๘๐,๐๐๐ (๑๕,๐๐๐ X ๑๒)	-	-	ว่างเดิม ๑๘๐,๐๐๐
๒๔	ว่างเดิม	-		ผู้ช่วยเจ้าพนักงานสาธารณสุข	(คุณวุฒิ)		๑๘๐,๐๐๐ (๑๕,๐๐๐ X ๑๒)	-	-	ว่างเดิม ๑๘๐,๐๐๐
๒๕	ว่างเดิม	-		ผู้ช่วยเจ้าพนักงานธุรการ	(คุณวุฒิ)		๑๘๐,๐๐๐ (๑๕,๐๐๐ X ๑๒)	-	-	ว่างเดิม ๑๘๐,๐๐๐
๒๖	ว่างเดิม	-		ผู้ช่วยเจ้าพนักงานธุรการ	(คุณวุฒิ)		๑๘๐,๐๐๐ (๑๕,๐๐๐ X ๑๒)	-	-	ว่างเดิม ๑๘๐,๐๐๐
๒๗	ว่างเดิม	-		ผู้ช่วยเจ้าพนักงานธุรการ	(คุณวุฒิ)		๑๘๐,๐๐๐ (๑๕,๐๐๐ X ๑๒)	-	-	ว่างเดิม ๑๘๐,๐๐๐
๒๘	นายชัยประวัติ ประจงกิจ	ปวช. (ช่างยนต์)		พนักงานชั้นเครื่องจักรกลขนาดเบา	ทักษะ		๑๕๙,๖๐๐ (๑๓,๓๐๐ X ๑๒)	-	-	ว่างเดิม ๑๕๙,๖๐๐
๒๙	ว่างเดิม	-		พนักงานชั้นเครื่องจักรกลขนาดกลาง	ทักษะ		๑๘๐,๐๐๐ (๑๕,๐๐๐ X ๑๒)	-	-	ว่างเดิม ๑๘๐,๐๐๐
๓๐	ว่างเดิม	-		พนักงานชั้นเครื่องจักรกลขนาดกลาง	ทักษะ		๑๘๐,๐๐๐ (๑๕,๐๐๐ X ๑๒)	-	-	ว่างเดิม ๑๘๐,๐๐๐
๓๑	นายประพันธ์ แจ่มจิวิธ	-		พนักงานชั้นเครื่องจักรกลขนาดหนัก	ทักษะ		๑๘๘,๕๘๐ (๑๖,๕๔๐ X ๑๒)	-	-	ว่างเดิม ๑๘๘,๕๘๐
๓๒	นายรุ่งอรุณ สุขไพเราะนา	ม.๓		พนักงานชั้นเครื่องจักรกลขนาดหนัก	ทักษะ		๑๘๐,๐๐๐ (๑๕,๐๐๐ X ๑๒)	-	-	ว่างเดิม ๑๘๐,๐๐๐
๓๓	ว่างเดิม	-		พนักงานชั้นเครื่องจักรกลขนาดหนัก	ทักษะ		๑๘๐,๐๐๐ (๑๕,๐๐๐ X ๑๒)	-	-	ว่างเดิม ๑๘๐,๐๐๐

บัญชีแสดงจัดคนลงสู่ตำแหน่งและการกำหนดเลขที่ตำแหน่งในส่วนราชการ
กองสาธารณสุข

ที่	ชื่อ - สกุล	คุณวุฒิการศึกษา	กรอบอัตรากำลังเดิม (ปรับปรุงครั้งที่ ๑)			กรอบอัตรากำลังใหม่			เงินเดือน	เงินประจำตำแหน่ง	ค่าตอบแทน/เงินเพิ่มอื่นๆ	หมายเหตุ
			เลขที่ตำแหน่ง	ตำแหน่ง	ระดับ	เลขที่ตำแหน่ง	ตำแหน่ง	ระดับ				
๓๔	ว่างเดิม	-		พนักงานขับเครื่องจักรกลขนาดหนัก	ทักษะ		พนักงานขับเครื่องจักรกลขนาดหนัก	ทักษะ	๑๘๐,๐๐๐ (๑๕,๐๐๐ x ๑๒)	-	-	ว่างเดิม ๑๘๐,๐๐๐
๓๕	ว่างเดิม	-		พนักงานขับเครื่องจักรกลขนาดหนัก	ทักษะ		พนักงานขับเครื่องจักรกลขนาดหนัก	ทักษะ	๑๘๐,๐๐๐ (๑๕,๐๐๐ x ๑๒)	-	-	ว่างเดิม ๑๘๐,๐๐๐
๓๖	ว่างเดิม	-		พนักงานขับเครื่องจักรกลขนาดหนัก	ทักษะ		พนักงานขับเครื่องจักรกลขนาดหนัก	ทักษะ	๑๘๐,๐๐๐ (๑๕,๐๐๐ x ๑๒)	-	-	ว่างเดิม ๑๘๐,๐๐๐
๓๗	พนักงานจ้างทั่วไป นายคเชนต ศรีแก้ว	-		พนักงานขับเครื่องจักรกลขนาดกลาง	ทั่วไป		พนักงานขับเครื่องจักรกลขนาดกลาง	ทั่วไป	๑๐๘,๐๐๐ (๙,๐๐๐ x ๑๒)	-	-	๑๐๘,๐๐๐
๓๘	นายเกรียงไกร พลวยวงศ์ทอง	-		พนักงานขับเครื่องจักรกลขนาดเบา	ทั่วไป		พนักงานขับเครื่องจักรกลขนาดเบา	ทั่วไป	๑๐๘,๐๐๐ (๙,๐๐๐ x ๑๒)	-	-	๑๐๘,๐๐๐
๓๙	นายสำราญ กองแก้ว	-		พนักงานขับเครื่องจักรกลขนาดเบา	ทั่วไป		พนักงานขับเครื่องจักรกลขนาดเบา	ทั่วไป	๑๐๘,๐๐๐ (๙,๐๐๐ x ๑๒)	-	-	๑๐๘,๐๐๐
๔๐	นายภิตติศักดิ์ เพชรกิจ	-		พนักงานขับเครื่องจักรกลขนาดเบา	ทั่วไป		พนักงานขับเครื่องจักรกลขนาดเบา	ทั่วไป	๑๐๘,๐๐๐ (๙,๐๐๐ x ๑๒)	-	-	๑๐๘,๐๐๐
๔๑	นายไพศาล ศรีบุญนิยม	-		พนักงานขับเครื่องจักรกลขนาดเบา	ทั่วไป		พนักงานขับเครื่องจักรกลขนาดเบา	ทั่วไป	๑๐๘,๐๐๐ (๙,๐๐๐ x ๑๒)	-	-	๑๐๘,๐๐๐
๔๒	นายอนุพงษ์ จันทร์เสรีรัฐ	-		พนักงานขับเครื่องจักรกลขนาดเบา	ทั่วไป		พนักงานขับเครื่องจักรกลขนาดเบา	ทั่วไป	๑๐๘,๐๐๐ (๙,๐๐๐ x ๑๒)	-	-	๑๐๘,๐๐๐
๔๓	นายดุสิต โพธิ์สร้อย	-		พนักงานขับเครื่องจักรกลขนาดเบา	ทั่วไป		พนักงานขับเครื่องจักรกลขนาดเบา	ทั่วไป	๑๐๘,๐๐๐ (๙,๐๐๐ x ๑๒)	-	-	๑๐๘,๐๐๐
๔๔	นายประสิทธิ์ มาเรียน	-		พนักงานขับเครื่องจักรกลขนาดเบา	ทั่วไป		พนักงานขับเครื่องจักรกลขนาดเบา	ทั่วไป	๑๐๘,๐๐๐ (๙,๐๐๐ x ๑๒)	-	-	๑๐๘,๐๐๐
๔๕	นายสมนึก เจริญ	-		พนักงานขับเครื่องจักรกลขนาดเบา	ทั่วไป		พนักงานขับเครื่องจักรกลขนาดเบา	ทั่วไป	๑๐๘,๐๐๐ (๙,๐๐๐ x ๑๒)	-	-	๑๐๘,๐๐๐
๔๖	นายอนุวัฒน์ พลีสันต์	ป.๖		คณงานทั่วไป (รถขยะ)	ทั่วไป		คณงานทั่วไป (รถขยะ)	ทั่วไป	๑๐๘,๐๐๐ (๙,๐๐๐ x ๑๒)	-	-	๑๐๘,๐๐๐
๔๗	นายเสถียร สุขเพ็ชร์	ป.๖		คณงานทั่วไป (รถขยะ)	ทั่วไป		คณงานทั่วไป (รถขยะ)	ทั่วไป	๑๐๘,๐๐๐ (๙,๐๐๐ x ๑๒)	-	-	๑๐๘,๐๐๐
๔๘	นายสมชาย สุขชัยศรี	ป.๖		คณงานทั่วไป (รถขยะ)	ทั่วไป		คณงานทั่วไป (รถขยะ)	ทั่วไป	๑๐๘,๐๐๐ (๙,๐๐๐ x ๑๒)	-	-	๑๐๘,๐๐๐
๔๙	นายชาติ ทองเกิด	-		คณงานทั่วไป (รถขยะ)	ทั่วไป		คณงานทั่วไป (รถขยะ)	ทั่วไป	๑๐๘,๐๐๐ (๙,๐๐๐ x ๑๒)	-	-	๑๐๘,๐๐๐

บัญชีแสดงจัดคนลงสู่ตำแหน่งและการกำหนดเลขที่ตำแหน่งในส่วนราชการ

กองสาธารณสุข

ที่	ชื่อ - สกุล	คุณวุฒิการศึกษา	กรอบอัตราเก่าเดิม (ปรับปรุงครั้งที่ ๑)		กรอบอัตราเก่าใหม่		เงินเดือน	เงินประจำตำแหน่ง		หมายเหตุ	
			เลขที่ตำแหน่ง	ตำแหน่ง	ระดับ	เลขที่ตำแหน่ง		ตำแหน่ง	ระดับ		เงินประจำตำแหน่ง
๕๐	นายวิชัย ผาสุก	ป.๕		คณงานทั่วไป (รชชยะ)	ทั่วไป					๑๐๘,๐๐๐	
๕๑	ว่างเดิม			คณงานทั่วไป (รชชยะ)	ทั่วไป					ว่างเดิม	
๕๒	นายฤทธิศักดิ์ ศรีสมันท์			คณสวน (ศูนย์ก้ำจัดชยะ)	ทั่วไป					๑๐๘,๐๐๐	
๕๓	น.ส.ภาวินี พลายวงค์ทอง	ม.๓		คณสวน (ศูนย์ก้ำจัดชยะ)	ทั่วไป					๑๐๘,๐๐๐	
๕๔	น.ส.สุจิตรา สารตรัสสนอง	ม.๖		คณสวน (ศูนย์ก้ำจัดชยะ)	ทั่วไป					๑๐๘,๐๐๐	
๕๕	นางจันทิมา ศรีธรรมรัตน์	ป.๖		คณสวน (ศูนย์ก้ำจัดชยะ)	ทั่วไป					๑๐๘,๐๐๐	
๕๖	ว่างเดิม			คณสวน (ศูนย์ก้ำจัดชยะ)	ทั่วไป					ว่างเดิม	
๕๗	ว่างเดิม			คณสวน (ศูนย์ก้ำจัดชยะ)	ทั่วไป					ว่างเดิม	
๕๘	ว่างเดิม			คณสวน (ศูนย์ก้ำจัดชยะ)	ทั่วไป					ว่างเดิม	
๕๙	ว่างเดิม			คณสวน (ศูนย์ก้ำจัดชยะ)	ทั่วไป					ว่างเดิม	
๖๐	ว่างเดิม			คณสวน (ศูนย์ก้ำจัดชยะ)	ทั่วไป					ว่างเดิม	
๖๑	ว่างเดิม			คณสวน (ศูนย์ก้ำจัดชยะ)	ทั่วไป					ว่างเดิม	
๖๒	ว่างเดิม			คณสวน (ศูนย์ก้ำจัดชยะ)	ทั่วไป					ว่างเดิม	
๖๓	ว่างเดิม			คณสวน (ศูนย์ก้ำจัดชยะ)	ทั่วไป					ว่างเดิม	
๖๔	ว่างเดิม			คณสวน (ศูนย์ก้ำจัดชยะ)	ทั่วไป					ว่างเดิม	
๖๕	ว่างเดิม			คณสวน (ศูนย์ก้ำจัดชยะ)	ทั่วไป					ว่างเดิม	
๖๖	ว่างเดิม			คณสวน (ศูนย์ก้ำจัดชยะ)	ทั่วไป					ว่างเดิม	

บัญชีแสดงจัดคณลงสู่ตำแหน่งและการกำหนดเลขที่ตำแหน่งในส่วนราชการ
กองสาธารณสุข

ที่	ชื่อ - สกุล	คุณวุฒิ การศึกษา	การอัตรากำลังเดิม (ปรับปรุงครั้งที่ ๑)				การอัตรากำลังใหม่			เงินเดือน	เงินประจำตำแหน่ง		หมายเหตุ
			เลขที่ตำแหน่ง	ตำแหน่ง	ระดับ	เลขที่ตำแหน่ง	ตำแหน่ง	ระดับ	เงินประจำ ตำแหน่ง		ค่าตอบแทน/ เงินเพิ่มอื่นๆ		
๖๗	นายสามารถ น้อยะชน	ม.๓		คณงานทั่วไป (ศูนย์ก้ำจัดขยะ)	ทั่วไป		คณงานทั่วไป (ศูนย์ก้ำจัดขยะ)	ทั่วไป	๑๐๘,๐๐๐ (๙,๐๐๐ X ๑๒)	-	-	๑๐๘,๐๐๐	
๖๘	น.ส.ยงณี ประดับญาคี	ป.๖		คณงานทั่วไป (ศูนย์ก้ำจัดขยะ)	ทั่วไป		คณงานทั่วไป (ศูนย์ก้ำจัดขยะ)	ทั่วไป	๑๐๘,๐๐๐ (๙,๐๐๐ X ๑๒)	-	-	๑๐๘,๐๐๐	
๖๙	นายสมศักดิ์ รัตติศักดิ์	ป.๖		คณงานทั่วไป (ศูนย์ก้ำจัดขยะ)	ทั่วไป		คณงานทั่วไป (ศูนย์ก้ำจัดขยะ)	ทั่วไป	๑๐๘,๐๐๐ (๙,๐๐๐ X ๑๒)	-	-	๑๐๘,๐๐๐	
๗๐	นายพิเชษฐ เสาวรส	ป.๖		คณงานทั่วไป (ศูนย์ก้ำจัดขยะ)	ทั่วไป		คณงานทั่วไป (ศูนย์ก้ำจัดขยะ)	ทั่วไป	๑๐๘,๐๐๐ (๙,๐๐๐ X ๑๒)	-	-	๑๐๘,๐๐๐	
๗๑	นายขวัญชัย ชันธิเสฎา	ม.๓		คณงานทั่วไป (ศูนย์ก้ำจัดขยะ)	ทั่วไป		คณงานทั่วไป (ศูนย์ก้ำจัดขยะ)	ทั่วไป	๑๐๘,๐๐๐ (๙,๐๐๐ X ๑๒)	-	-	๑๐๘,๐๐๐	
๗๒	นายเอกภก แจ่มใส	ม.๖		คณงานทั่วไป (ศูนย์ก้ำจัดขยะ)	ทั่วไป		คณงานทั่วไป (ศูนย์ก้ำจัดขยะ)	ทั่วไป	๑๐๘,๐๐๐ (๙,๐๐๐ X ๑๒)	-	-	๑๐๘,๐๐๐	
๗๓	นายนิพนธ์ ศรีสุวรรณ	ป.๖		คณงานทั่วไป (ศูนย์ก้ำจัดขยะ)	ทั่วไป		คณงานทั่วไป (ศูนย์ก้ำจัดขยะ)	ทั่วไป	๑๐๘,๐๐๐ (๙,๐๐๐ X ๑๒)	-	-	๑๐๘,๐๐๐	
๗๔	นายสมประสงค์ เสนานุช	ม.๓		คณงานทั่วไป (ศูนย์ก้ำจัดขยะ)	ทั่วไป		คณงานทั่วไป (ศูนย์ก้ำจัดขยะ)	ทั่วไป	๑๐๘,๐๐๐ (๙,๐๐๐ X ๑๒)	-	-	๑๐๘,๐๐๐	
๗๕	ว่างเดิม	-		คณงานทั่วไป (ศูนย์ก้ำจัดขยะ)	ทั่วไป		คณงานทั่วไป (ศูนย์ก้ำจัดขยะ)	ทั่วไป	๑๐๘,๐๐๐ (๙,๐๐๐ X ๑๒)	-	-	ว่างเดิม	
๗๖	ว่างเดิม	-		คณงานทั่วไป (ศูนย์ก้ำจัดขยะ)	ทั่วไป		คณงานทั่วไป (ศูนย์ก้ำจัดขยะ)	ทั่วไป	๑๐๘,๐๐๐ (๙,๐๐๐ X ๑๒)	-	-	ว่างเดิม	
๗๗	ว่างเดิม	-		คณงานทั่วไป (ศูนย์ก้ำจัดขยะ)	ทั่วไป		คณงานทั่วไป (ศูนย์ก้ำจัดขยะ)	ทั่วไป	๑๐๘,๐๐๐ (๙,๐๐๐ X ๑๒)	-	-	ว่างเดิม	
๗๘	ว่างเดิม	-		คณงานทั่วไป (ศูนย์ก้ำจัดขยะ)	ทั่วไป		คณงานทั่วไป (ศูนย์ก้ำจัดขยะ)	ทั่วไป	๑๐๘,๐๐๐ (๙,๐๐๐ X ๑๒)	-	-	ว่างเดิม	
๗๙	ว่างเดิม	-		คณงานทั่วไป (ศูนย์ก้ำจัดขยะ)	ทั่วไป		คณงานทั่วไป (ศูนย์ก้ำจัดขยะ)	ทั่วไป	๑๐๘,๐๐๐ (๙,๐๐๐ X ๑๒)	-	-	ว่างเดิม	
๘๐	ว่างเดิม	-		คณงานทั่วไป (ศูนย์ก้ำจัดขยะ)	ทั่วไป		คณงานทั่วไป (ศูนย์ก้ำจัดขยะ)	ทั่วไป	๑๐๘,๐๐๐ (๙,๐๐๐ X ๑๒)	-	-	ว่างเดิม	
๘๑	ว่างเดิม	-		คณงานทั่วไป (ศูนย์ก้ำจัดขยะ)	ทั่วไป		คณงานทั่วไป (ศูนย์ก้ำจัดขยะ)	ทั่วไป	๑๐๘,๐๐๐ (๙,๐๐๐ X ๑๒)	-	-	ว่างเดิม	

บัญชีแสดงจัดคนสู่ตำแหน่งและการกำหนดเลขที่ตำแหน่งในส่วนราชการ

กองการท่องเที่ยวและกีฬา

ที่	ชื่อ - สกุล	คุณวุฒิ การศึกษา	กรอบอัตรากำลังเดิม (ปรับปรุงครั้งที่ ๑)		กรอบอัตรากำลังใหม่			เงินประจำตำแหน่ง		หมายเหตุ
			เลขที่ตำแหน่ง	ตำแหน่ง	ระดับ	เลขที่ตำแหน่ง	ตำแหน่ง	ระดับ	เงินเดือน	
๑	-	-	-	-	-	กลาง	-	-	-	กำหนดเพิ่ม
๒	นางสาวราย พุฒิเชื้อน	ศษ.บ. (การจัดการทั่วไป)	๓๒-๑-๑๑-๒๒๑๑๑-๐๐๔	หัวหน้าฝ่ายส่งเสริมการท่องเที่ยว (นักบริหารงานทั่วไป)	ต้น	ต้น	๓๒-๑-๑๑-๒๒๑๑๑-๐๐๔	๕๑๔,๖๘๐ (๕๒,๘๘๐ x ๑๒)	๑๘,๐๐๐ (๑,๕๐๐ x ๑๒)	๕๓๒,๖๘๐
๓	-	-	-	-	-	ต้น	-	-	-	กำหนดเพิ่ม
๔	นางสมน้อย สระแก้ว	บ.ร.บ. (การบริหารธุรกิจ)	๓๒-๑-๑๑-๓๓๑๑๑-๐๐๕	นักจัดการงานทั่วไป	ชำนาญการ	ชำนาญการ	๓๒-๑-๑๑-๓๓๑๑๑-๐๐๕	๓๕๖,๑๖๐ (๒๕,๖๘๐ x ๑๒)	-	๓๕๖,๑๖๐
๕	นายสังกต จันทร์แห่ง	ศษ.ม. (พลศึกษา)	๓๒-๑-๑๑-๓๓๑๑๑-๐๐๓๓	นักจัดการงานทั่วไป	ชำนาญการ	ชำนาญการ	๓๒-๑-๑๑-๓๓๑๑๑-๐๐๓๓	๔๕๕,๕๒๐ (๓๗,๙๖๐ x ๑๒)	-	๔๕๕,๕๒๐
๖	นางสุกัญญา ขอนหมัด	ร.ป.บ. (การปกครองท้องถิ่น)	๓๒-๑-๑๑-๓๓๑๑๑-๐๐๖	นักจัดการงานทั่วไป	ปฏิบัติการ	ปฏิบัติการ	๓๒-๑-๑๑-๓๓๑๑๑-๐๐๖	๒๘๐,๐๘๐ (๒๓,๓๔๐ x ๑๒)	-	๒๘๐,๐๘๐
๗	น.ส.ปภาดา ประภาสโนบล	ร.ป.บ. (การปกครองท้องถิ่น)	๓๒-๑-๑๑-๓๓๑๑๑-๐๑๒	นักจัดการงานทั่วไป	ปฏิบัติการ	ปฏิบัติการ	๓๒-๑-๑๑-๓๓๑๑๑-๐๑๒	๓๗๖,๐๘๐ (๓๑,๓๔๐ x ๑๒)	-	๓๗๖,๐๘๐
๘	นางสาวกิตติวิทย์ แจ่มจำ	ร.ป.ม. (การปกครองท้องถิ่น)	๓๒-๑-๑๑-๓๓๑๑๑-๐๓๔	นักจัดการงานทั่วไป	ปฏิบัติการ	ปฏิบัติการ	๓๒-๑-๑๑-๓๓๑๑๑-๐๓๔	๒๕๓,๖๘๐ (๒๑,๑๔๐ x ๑๒)	-	๒๕๓,๖๘๐
๙	ว่างเดิม	-	๓๒-๑-๑๑-๓๓๑๑๑-๐๔๓	นักจัดการงานทั่วไป	ป.ก./ช.ก.	ป.ก./ช.ก.	๓๕๕,๓๒๐ (ค่ากลางเงินเดือน)	-	-	ว่างเดิม ๓๕๕,๖๒๐
๑๐	-	-	-	-	-	ป.ก./ช.ก.	-	-	-	กำหนดเพิ่ม
๑๑	ว่างเดิม	-	๓๒-๑-๑๑-๓๓๑๑๑-๐๐๑	นักพัฒนาการท่องเที่ยว	ป.ก./ช.ก.	ป.ก./ช.ก.	๓๕๕,๓๒๐ (ค่ากลางเงินเดือน)	-	-	ว่างเดิม ๓๕๕,๖๒๐
๑๒	นายสมพงษ์ กองพรม	กศ.บ. (พลศึกษา)	๓๒-๑-๑๑-๓๓๑๑๑-๐๐๑	นักพัฒนาการท่องเที่ยว	ชำนาญการ	ชำนาญการ	๓๒-๑-๑๑-๓๓๑๑๑-๐๐๑	๕๐๖,๕๒๐ (๔๒,๒๑๐ x ๑๒)	-	๕๐๖,๕๒๐
๑๓	ว่างเดิม	-	๓๒-๑-๑๑-๓๓๑๑๑-๐๐๑	นักพัฒนาการท่องเที่ยว	ป.ก./ช.ก.	ป.ก./ช.ก.	๓๕๕,๓๒๐ (ค่ากลางเงินเดือน)	-	-	ว่างเดิม ๓๕๕,๖๒๐
๑๔	น.ส.นันทิกร มีสินัตต์	ป.ว.ส. (การตลาด)	๓๒-๑-๑๑-๔๓๑๑๑-๐๐๑	เจ้าพนักงานส่งเสริมการท่องเที่ยว	ชำนาญงาน	ชำนาญงาน	๓๒-๑-๑๑-๔๓๑๑๑-๐๐๑	๒๘๖,๗๖๐ (๒๔,๗๓๐ x ๑๒)	-	๒๘๖,๗๖๐
๑๕	นายสิทธิพร กาศุฑี	ร.ป.ม. (รัฐประศาสนศาสตร์)	๓๒-๑-๑๑-๔๓๑๑๑-๐๐๒	เจ้าพนักงานส่งเสริมการท่องเที่ยว	ชำนาญงาน	ชำนาญงาน	๓๒-๑-๑๑-๔๓๑๑๑-๐๐๒	๓๖๓,๔๘๐ (๓๐,๒๘๐ x ๑๒)	-	๓๖๓,๔๘๐
๑๖	ว่างเดิม	-	๓๒-๑-๑๑-๔๓๑๑๑-๐๐๔	นายช่างไฟฟ้า	ป.ง./ช.ง.	ป.ง./ช.ง.	๓๕๗,๙๐๐ (ค่ากลางเงินเดือน)	-	-	ว่างเดิม ๒๘๗,๙๐๐
๑๗	-	-	๓๒-๑-๑๑-๔๓๑๑๑-๐๐๖	นายช่างไฟฟ้า	ป.ง./ช.ง.	ป.ง./ช.ง.	๓๖๓,๔๘๐ (๓๐,๒๘๐ x ๑๒)	-	-	ว่างเดิม ๒๘๗,๙๐๐

เพิ่มจากการยุบ
ตำแหน่งว่างที่เข้า
เศษนายช่างไฟฟ้า

บัญชีแสดงจัดคนลงสู่ตำแหน่งและผลการกำหนดเลขที่ตำแหน่งในส่วนราชการ

กองการท่องเที่ยวและกีฬา

ที่	ชื่อ - สกุล	คุณวุฒิ การศึกษา	กรอบอัตรากำลังเดิม (ปรับปรุงครั้งที่ ๑)		กรอบอัตรากำลังใหม่		เงินเดือน	เงินประจำตำแหน่ง		หมายเหตุ
			เลขที่ตำแหน่ง	ตำแหน่ง	ระดับ	เลขที่ตำแหน่ง		ตำแหน่ง	ระดับ	
๑๘	-	-	-	-	-	ปง./ขง.	-	-	-	กำหนดเพิ่ม
๑๙	-	-	-	-	-	ปง./ขง.	-	-	-	กำหนดเพิ่ม
๒๐	-	-	-	-	-	ปง./ขง.	-	-	-	กำหนดเพิ่ม
๒๑	-	-	-	-	-	ปง./ขง.	-	-	-	กำหนดเพิ่ม
๒๒	พนักงานว่างตามภารกิจ									
๒๒	ว่างเดิม		ผู้ช่วยนักพัฒนาการท่องเที่ยว	ผู้ช่วยนักพัฒนาการท่องเที่ยว	(คุณวุฒิ)	(คุณวุฒิ)	๑๘๐,๐๐๐ (๑๕,๐๐๐ X ๑๒)	-	-	ว่างเดิม ๑๘๐,๐๐๐
๒๓	-	-	-	-	(คุณวุฒิ)	(คุณวุฒิ)	-	-	-	กำหนดเพิ่ม
๒๔	นายแพทย์ สมเจตนา	ค.บ. (พลศึกษา)	ครูอาสาพัฒนากีฬา (งบถ่ายโอน)	ครูอาสาพัฒนากีฬา (งบถ่ายโอน)	(คุณวุฒิ)	(คุณวุฒิ)	๒๓๙,๒๘๐ (๑๙,๙๕๐ X ๑๒)	-	-	๒๓๙,๒๘๐
๒๕	นายบัณฑิต สมตะ	ค.บ. (พลศึกษา)	ครูอาสาพัฒนากีฬา (งบถ่ายโอน)	ครูอาสาพัฒนากีฬา (งบถ่ายโอน)	(คุณวุฒิ)	(คุณวุฒิ)	๒๕๓,๓๖๐ (๒๐,๒๘๐ X ๑๒)	-	-	งบถ่ายโอน ๒๕๓,๓๖๐
๒๖	ว่างเดิม		ผู้ช่วยเจ้าพนักงานส่งเสริมการท่องเที่ยว	ผู้ช่วยเจ้าพนักงานส่งเสริมการท่องเที่ยว	(คุณวุฒิ)	(คุณวุฒิ)	๑๓๘,๐๐๐ (๑๑,๕๐๐ X ๑๒)	-	-	ว่างเดิม ๑๓๘,๐๐๐
๒๗	นายโสภณ เลิศพญาบาล	ปวส. (เทคนิควิศวกรรมไฟฟ้า)	ผู้ช่วยนายช่างไฟฟ้า	ผู้ช่วยนายช่างไฟฟ้า	(คุณวุฒิ)	(คุณวุฒิ)	๑๖๕,๐๕๐ (๑๓,๖๗๐ X ๑๒)	-	-	๑๖๕,๐๕๐
๒๘	พนักงานจ้างทั่วไป									
๒๘	-	-	-	-	-	ทั่วไป	-	-	-	กำหนดเพิ่ม
๒๙	นางดารารัตน์ ภูนาศ	-	คนงานทั่วไป (แม่บ้าน)	คนงานทั่วไป (แม่บ้าน)	ทั่วไป	ทั่วไป	๑๐๘,๐๐๐ (๙,๐๐๐ X ๑๒)	-	-	๑๐๘,๐๐๐
๓๐	นายสุรินทร์ บำเพ็ญ	-	คนงานทั่วไป (สนามกีฬา)	คนงานทั่วไป (สนามกีฬา)	ทั่วไป	ทั่วไป	๑๐๘,๐๐๐ (๙,๐๐๐ X ๑๒)	-	-	๑๐๘,๐๐๐
๓๑	นายไพรัช แดงทอง	ป.๖	คนงานทั่วไป (สนามกีฬา)	คนงานทั่วไป (สนามกีฬา)	ทั่วไป	ทั่วไป	๑๐๘,๐๐๐ (๙,๐๐๐ X ๑๒)	-	-	๑๐๘,๐๐๐
๓๒	นายสัมพันธ์ เหล็กมณีเงิน	ป.๕	คนงานทั่วไป (สนามกีฬา)	คนงานทั่วไป (สนามกีฬา)	ทั่วไป	ทั่วไป	๑๐๘,๐๐๐ (๙,๐๐๐ X ๑๒)	-	-	๑๐๘,๐๐๐
๓๓	นายรัฐพล ผลเจริญ	ม.๓	คนงานทั่วไป (สนามกีฬา)	คนงานทั่วไป (สนามกีฬา)	ทั่วไป	ทั่วไป	๑๐๘,๐๐๐ (๙,๐๐๐ X ๑๒)	-	-	๑๐๘,๐๐๐
๓๔	นายสมพล นีรมานไพเชษฐ์	ม.๖	คนงานทั่วไป (สนามกีฬา)	คนงานทั่วไป (สนามกีฬา)	ทั่วไป	ทั่วไป	๑๐๘,๐๐๐ (๙,๐๐๐ X ๑๒)	-	-	๑๐๘,๐๐๐
๓๕	นางนภาพร คงสมแก้ว	ป.๕	คนงานทั่วไป (สนามกีฬา)	คนงานทั่วไป (สนามกีฬา)	ทั่วไป	ทั่วไป	๑๐๘,๐๐๐ (๙,๐๐๐ X ๑๒)	-	-	๑๐๘,๐๐๐
๓๖	นางรจฟ้า บำเพ็ญ	ป.๖	คนงานทั่วไป (สนามกีฬา)	คนงานทั่วไป (สนามกีฬา)	ทั่วไป	ทั่วไป	๑๐๘,๐๐๐ (๙,๐๐๐ X ๑๒)	-	-	๑๐๘,๐๐๐

บัญชีแสดงจัดสรรงบอยู่ตำแหน่งและภารกิจที่ตำแหน่งในส่วนราชการ

กองการท้องถิ่นวิสาหกิจ

ที่	ชื่อ - สกุล	คุณวุฒิ การศึกษา	กรอบอัตรากำลังเดิม (ปรับปรุงครั้งที่ ๑)			กรอบอัตรากำลังใหม่			เงินเดือน	เงินประจำตำแหน่ง		หมายเหตุ
			เลขที่ตำแหน่ง	ตำแหน่ง	ระดับ	เลขที่ตำแหน่ง	ตำแหน่ง	ระดับ		เงินประจำตำแหน่ง	เงินเพิ่มเติม/เงินเพิ่มอื่นๆ	
๓๗	นางลัดดา วิวิธา	-		คนงานทั่วไป (สนามกีฬา)	ทั่วไป		คนงานทั่วไป (สนามกีฬา)	ทั่วไป	๑๐๘,๐๐๐ (๙,๐๐๐ X ๑๒)	-	-	๑๐๘,๐๐๐
๓๘	นางบุญมา นาคธรรมกิจ	-		คนงานทั่วไป (สนามกีฬา)	ทั่วไป		คนงานทั่วไป (สนามกีฬา)	ทั่วไป	๑๐๘,๐๐๐ (๙,๐๐๐ X ๑๒)	-	-	๑๐๘,๐๐๐
๓๙	นางสมฤดี พงษ์วิสัย	-		คนงานทั่วไป (สนามกีฬา)	ทั่วไป		คนงานทั่วไป (สนามกีฬา)	ทั่วไป	๑๐๘,๐๐๐ (๙,๐๐๐ X ๑๒)	-	-	๑๐๘,๐๐๐
๔๐	นายสิทธิ์ เอลิมวิจิตร	-		คนงานทั่วไป (สนามกีฬา)	ทั่วไป		คนงานทั่วไป (สนามกีฬา)	ทั่วไป	๑๐๘,๐๐๐ (๙,๐๐๐ X ๑๒)	-	-	๑๐๘,๐๐๐
๔๑	น.ส.นงนอม นีวงาม	ป.๖		คนงานทั่วไป (สนามกีฬา)	ทั่วไป		คนงานทั่วไป (สนามกีฬา)	ทั่วไป	๑๐๘,๐๐๐ (๙,๐๐๐ X ๑๒)	-	-	๑๐๘,๐๐๐
๔๒	นายพงศ์พันธ์ ภาคบุบผา	ปวส.		คนงานทั่วไป (สนามกีฬา)	ทั่วไป		คนงานทั่วไป (สนามกีฬา)	ทั่วไป	๑๐๘,๐๐๐ (๙,๐๐๐ X ๑๒)	-	-	๑๐๘,๐๐๐
๔๓	นายเทียนชัย บุญชม	-		คนงานทั่วไป (สนามกีฬา)	ทั่วไป		คนงานทั่วไป (สนามกีฬา)	ทั่วไป	๑๐๘,๐๐๐ (๙,๐๐๐ X ๑๒)	-	-	๑๐๘,๐๐๐
๔๔	น.ส.สุมิตร คงสมทอง	ม.๓		คนงานทั่วไป (สนามกีฬา)	ทั่วไป		คนงานทั่วไป (สนามกีฬา)	ทั่วไป	๑๐๘,๐๐๐ (๙,๐๐๐ X ๑๒)	-	-	๑๐๘,๐๐๐
๔๕	น.ส.วันทนา สายสวาท	-		คนงานทั่วไป (สนามกีฬา)	ทั่วไป		คนงานทั่วไป (สนามกีฬา)	ทั่วไป	๑๐๘,๐๐๐ (๙,๐๐๐ X ๑๒)	-	-	๑๐๘,๐๐๐
๔๖	นางนงนวรรณ คะตา	-		คนงานทั่วไป (สนามกีฬา)	ทั่วไป		คนงานทั่วไป (สนามกีฬา)	ทั่วไป	๑๐๘,๐๐๐ (๙,๐๐๐ X ๑๒)	-	-	๑๐๘,๐๐๐
๔๗	น.ส.ธีรรัตน์ จวงเงิน	-		คนงานทั่วไป (สนามกีฬา)	ทั่วไป		คนงานทั่วไป (สนามกีฬา)	ทั่วไป	๑๐๘,๐๐๐ (๙,๐๐๐ X ๑๒)	-	-	๑๐๘,๐๐๐
๔๘	นายชำนาญ แสงทอง	ม.๓		คนงานทั่วไป (สนามกีฬา)	ทั่วไป		คนงานทั่วไป (สนามกีฬา)	ทั่วไป	๑๐๘,๐๐๐ (๙,๐๐๐ X ๑๒)	-	-	๑๐๘,๐๐๐
๔๙	นางอานวย สุขสินชัย	-		คนงานทั่วไป (สนามกีฬา)	ทั่วไป		คนงานทั่วไป (สนามกีฬา)	ทั่วไป	๑๐๘,๐๐๐ (๙,๐๐๐ X ๑๒)	-	-	๑๐๘,๐๐๐
๕๐	นางสมพิศ ศรีเงินยวง	-		คนงานทั่วไป (สนามกีฬา)	ทั่วไป		คนงานทั่วไป (สนามกีฬา)	ทั่วไป	๑๐๘,๐๐๐ (๙,๐๐๐ X ๑๒)	-	-	๑๐๘,๐๐๐
๕๑	น.ส.สิริพันธ์ จวงเงิน	-		คนงานทั่วไป (สนามกีฬา)	ทั่วไป		คนงานทั่วไป (สนามกีฬา)	ทั่วไป	๑๐๘,๐๐๐ (๙,๐๐๐ X ๑๒)	-	-	๑๐๘,๐๐๐
๕๒	ว่างเดิม	-		คนงานทั่วไป (สนามกีฬา)	ทั่วไป		คนงานทั่วไป (สนามกีฬา)	ทั่วไป	๑๐๘,๐๐๐ (๙,๐๐๐ X ๑๒)	-	-	ว่างเดิม ๑๐๘,๐๐๐
๕๓	ว่างเดิม	-		คนงานทั่วไป (สนามกีฬา)	ทั่วไป		คนงานทั่วไป (สนามกีฬา)	ทั่วไป	๑๐๘,๐๐๐ (๙,๐๐๐ X ๑๒)	-	-	ว่างเดิม ๑๐๘,๐๐๐

บัญชีแสดงจัดคบลบสุ่ตำแหน่งและกรกำหนดเลขที่ตำแหน่งในส่วนราชการ

กองการท้องถิ่นและกีฬา

ที่	ชื่อ - สกุล	คุณวุฒิการศึกษา	กรอบอัตรากำลังเดิม (ปรับปรุงครั้งที่ ๑)		กรอบอัตรากำลังใหม่			เงินประจำตำแหน่ง		หมายเหตุ		
			เลขที่ตำแหน่ง	ตำแหน่ง	ระดับ	เลขที่ตำแหน่ง	ตำแหน่ง	ระดับ	เงินเดือน		เงินประจำตำแหน่ง	เงิน
๕๔	นายจิรศักดิ์ ผดุงพร	ป.๖		คนงานทั่วไป (สนามกีฬา) งบถ่ายโอน	ทั่วไป		คนงานทั่วไป (สนามกีฬา)	ทั่วไป	ทั่วไป	๑๐๘,๐๐๐ (๘,๐๐๐ X ๑๒)	-	๑๐๘,๐๐๐ งบถ่ายโอน
๕๕	นายสมชาย เอ็นภูเขา	ม.๓		คนงานทั่วไป (สนามกีฬา) งบถ่ายโอน	ทั่วไป		คนงานทั่วไป (สนามกีฬา)	ทั่วไป	ทั่วไป	๑๐๘,๐๐๐ (๘,๐๐๐ X ๑๒)	-	๑๐๘,๐๐๐ งบถ่ายโอน
๕๖	นางวันดี คำน้อย	ป.๖		คนงานทั่วไป (สนามกีฬา) งบถ่ายโอน	ทั่วไป		คนงานทั่วไป (สนามกีฬา)	ทั่วไป	ทั่วไป	๑๐๘,๐๐๐ (๘,๐๐๐ X ๑๒)	-	๑๐๘,๐๐๐ งบถ่ายโอน
๕๗	นายสมคิด วนิชชากร	ป.๖		คนงานทั่วไป (สนามกีฬา) งบถ่ายโอน	ทั่วไป		คนงานทั่วไป (สนามกีฬา)	ทั่วไป	ทั่วไป	๑๐๘,๐๐๐ (๘,๐๐๐ X ๑๒)	-	๑๐๘,๐๐๐ งบถ่ายโอน
๕๘	น.ส.ปราณี สวัสดิ์	ป.๖		คนงานทั่วไป (สนามกีฬา) งบถ่ายโอน	ทั่วไป		คนงานทั่วไป (สนามกีฬา)	ทั่วไป	ทั่วไป	๑๐๘,๐๐๐ (๘,๐๐๐ X ๑๒)	-	๑๐๘,๐๐๐ งบถ่ายโอน
๕๙	นางบังอร แยมผิว	ป.๖		คนงานทั่วไป (สนามกีฬา) งบถ่ายโอน	ทั่วไป		คนงานทั่วไป (สนามกีฬา)	ทั่วไป	ทั่วไป	๑๐๘,๐๐๐ (๘,๐๐๐ X ๑๒)	-	๑๐๘,๐๐๐ งบถ่ายโอน
๖๐	นายวรชัย มิ่งสหพันธ์	ป.๖		คนงานทั่วไป (สนามกีฬา) งบถ่ายโอน	ทั่วไป		คนงานทั่วไป (สนามกีฬา)	ทั่วไป	ทั่วไป	๑๐๘,๐๐๐ (๘,๐๐๐ X ๑๒)	-	๑๐๘,๐๐๐ งบถ่ายโอน

บัญชีแสดงจัดสรรงบประมาณและรายการกำหนดเลขที่ตำแหน่งในส่วนราชการ
หน่วยตรวจสอบภายใน

ที่	ชื่อ - สกุล	คุณวุฒิ การศึกษา	กรอบอัตรากำลังเดิม (ปรับปรุงครั้งที่ ๑)		กรอบอัตรากำลังใหม่			เงินเดือน	เงินประจำตำแหน่ง	
			เลขที่ตำแหน่ง	ตำแหน่ง	ระดับ	เลขที่ตำแหน่ง	ตำแหน่ง		ระดับ	เงินประจำตำแหน่ง
๑	น.ส.วรรณ นุตร์เพชร	บธ.บ. (การบัญชี)	๓๒-๑-๑๒-๓๒๐๕-๐๐๑	นักวิชาการตรวจสอบภายใน	ชำนาญการ	๓๒-๑-๑๒-๓๒๐๕-๐๐๑	นักวิชาการตรวจสอบภายใน	ชำนาญการ	๔๗๕,๕๖๐ (๓๙,๖๓๐ X ๑๒)	-
๒	น.ส.สายพิน เนียมละอาด	บธ.บ. (การเงินและการธนาคาร)	๓๒-๑-๑๒-๓๒๐๕-๐๐๒	นักวิชาการตรวจสอบภายใน	ปฏิบัติการ	๓๒-๑-๑๒-๓๒๐๕-๐๐๒	นักวิชาการตรวจสอบภายใน	ปฏิบัติการ	๑๘๕,๐๔๐ (๑๕,๔๒๐ X ๑๒)	-
๓	นางสาวศศิกันต์ รอบคอบ	ศ.บ. (เศรษฐศาสตร์)	๓๒-๑-๑๒-๓๒๐๕-๐๐๓	นักวิชาการตรวจสอบภายใน	ปฏิบัติการ	๓๒-๑-๑๒-๓๒๐๕-๐๐๓	นักวิชาการตรวจสอบภายใน	ปฏิบัติการ	๑๘๐,๗๒๐ (๑๕,๐๖๐ X ๑๒)	-
๔	น.ส.กุลศิรินทร์ อัดสาระ	ปวส. (การตลาด)	๓๒-๑-๑๒-๔๑๐๑-๐๒๑	เจ้าพนักงานธุรการ	ปฏิบัติงาน	๓๒-๑-๑๒-๔๑๐๑-๐๒๑	เจ้าพนักงานธุรการ	ปฏิบัติงาน	๑๗๕,๘๘๐ (๑๔,๕๗๐ X ๑๒)	-
๕	พนักงานจ้างตามภารกิจ น.ส.ธัญลักษณ์ แสงเดช	ปวส. (บริหารธุรกิจ)	-	ผู้ช่วยเจ้าพนักงานธุรการ	(คุณวุฒิ)	-	ผู้ช่วยเจ้าพนักงานธุรการ	(คุณวุฒิ)	๑๒๒,๑๖๐ (๑๐,๑๘๐ X ๑๒)	-

ภาคผนวก



ประกาศองค์การบริหารส่วนจังหวัดพระนครศรีอยุธยา
เรื่อง การจัดตั้งกองการท่องเที่ยวและกีฬา

อาศัยอำนาจตามความในข้อ ๒๒๘ ข้อ ๒๒๙/๑ ข้อ ๒๓๐/๑ ข้อ ๒๓๒ ข้อ ๒๓๔ ข้อ ๒๓๕/๑ และข้อ ๒๓๖ แห่งประกาศคณะกรรมการข้าราชการองค์การบริหารส่วนจังหวัด จังหวัดพระนครศรีอยุธยา เรื่อง หลักเกณฑ์และเงื่อนไขเกี่ยวกับการบริหารงานบุคคลขององค์การบริหารส่วนจังหวัด ลงวันที่ ๑ พฤศจิกายน ๒๕๕๕ และที่แก้ไขเพิ่มเติม ประกอบกับมติคณะกรรมการข้าราชการองค์การบริหารส่วนจังหวัด จังหวัดพระนครศรีอยุธยา ในการประชุมครั้งที่ ๖/๒๕๖๔ เมื่อวันที่ ๒๕ มิถุนายน ๒๕๖๔ องค์การบริหารส่วนจังหวัดพระนครศรีอยุธยาจึงประกาศกำหนดส่วนราชการเพิ่มขึ้นใหม่ คือ กองการท่องเที่ยวและกีฬา มีอำนาจหน้าที่ความรับผิดชอบ ดังนี้

งานสำรวจข้อมูลสถิติ ศึกษา วิเคราะห์เพื่อกำหนดพื้นที่เป็นสถานที่ท่องเที่ยวและทรัพยากรทางการท่องเที่ยว งานจัดทำแผนพัฒนาการท่องเที่ยว งานวางแผนการส่งเสริม อนุรักษ์ พัฒนาสถานที่ท่องเที่ยว ตลอดจนทรัพยากรทางการท่องเที่ยวและคุณภาพสิ่งแวดล้อม งานจัดทำแผนส่งเสริมสนับสนุนธุรกิจนำเที่ยวและมัคคุเทศก์ งานส่งเสริมสนับสนุนการประกอบอาชีพในอุตสาหกรรมการท่องเที่ยวของประชาชนในพื้นที่ งานประชาสัมพันธ์เผยแพร่สถานที่ท่องเที่ยวเชิงธรรมชาติ โบราณสถาน โบราณวัตถุ ประวัติศาสตร์ ศิลปะวัฒนธรรม ดนตรี การกีฬา และเส้นทางคมนาคมในการเดินทางท่องเที่ยว งานจัดทำสื่อ จัดกิจกรรมเพื่อสนับสนุน และส่งเสริมการท่องเที่ยวในรูปแบบต่างๆ งานอำนวยความสะดวกและความปลอดภัยแก่นักท่องเที่ยว งานการปฏิบัติตามแผนพัฒนาการท่องเที่ยวแผนพัฒนาสถานที่ท่องเที่ยว งานติดตามและประเมินผลงานด้านพัฒนาการท่องเที่ยว งานสำรวจข้อมูลสถิติ ศึกษา วิเคราะห์ และจัดทำ แผนงานเกี่ยวกับการส่งเสริมการกีฬาและนันทนาการ งานจัดทำแผนพัฒนาคุณภาพและมาตรฐานทางวิทยาศาสตร์การกีฬา งานส่งเสริมการศึกษาและการพัฒนาบุคลากรด้านการศึกษาและนันทนาการ งานสำรวจ จัดสร้าง และบูรณะสถานที่สำหรับการกีฬา งานส่งเสริมการพัฒนาบุคลากรทางพลศึกษา การกีฬา วิทยาศาสตร์การกีฬา วิทยาศาสตร์สุขภาพและนันทนาการ งานส่งเสริมสนับสนุนการจัดการศึกษาสำหรับบุคคลที่มีความสามารถพิเศษทางกีฬา นันทนาการ และบุคคลที่มีความบกพร่องทางร่างกาย งานส่งเสริมการอนุรักษ์ ฟื้นฟู บำรุงศิลปวัฒนธรรม การละเล่นพื้นบ้านและกีฬาพื้นบ้าน งานประสานความร่วมมือให้ช่วยเหลือการจัดกิจกรรมกีฬาและนันทนาการกับองค์กรหรือสมาคมกีฬาทั้งในและนอกราชอาณาจักร งานติดตามและประเมินผลดำเนินการด้านกีฬาและนันทนาการ งานบริการข้อมูล สถิติ ช่วยเหลือให้คำแนะนำทางวิชาการ งานอื่นๆ ที่เกี่ยวข้องและที่ได้รับมอบหมาย และแบ่งส่วนราชการภายใน ดังนี้

๑. ฝ่ายการท่องเที่ยว มีหน้าที่ความรับผิดชอบ ดังนี้

๑) สำรวจข้อมูลสถิติ ศึกษา วิเคราะห์เพื่อกำหนดพื้นที่เป็นสถานที่ท่องเที่ยวและทรัพยากรทางการท่องเที่ยว

๒) จัดทำแผนพัฒนาการท่องเที่ยว

๓) วางแผน...

- ๓) วางแผนการส่งเสริม อนุรักษ์ พื้นฟู พัฒนาสถานที่ท่องเที่ยว
 - ๔) จัดทำแผนส่งเสริมสนับสนุนธุรกิจนำเที่ยวและมัคคุเทศก์
 - ๕) ส่งเสริมสนับสนุนการประกอบอาชีพในอุตสาหกรรมการท่องเที่ยวของประชาชนในพื้นที่
 - ๖) ประชาสัมพันธ์เผยแพร่สถานที่ท่องเที่ยวเชิงธรรมชาติ โบราณสถาน โบราณวัตถุ ประวัติศาสตร์ ศิลปะ วัฒนธรรม ดนตรี และเส้นทางคมนาคมในการเดินทางท่องเที่ยว
 - ๗) จัดทำสื่อ จัดกิจกรรมเพื่อสนับสนุน และส่งเสริมการท่องเที่ยวในรูปแบบต่างๆ อำนวยความสะดวกและความปลอดภัยแก่นักท่องเที่ยว
 - ๘) การปฏิบัติตามแผนพัฒนาการท่องเที่ยว แผนพัฒนาสถานที่ท่องเที่ยว
 - ๙) จัดทำแผนการตลาดเพื่อส่งเสริมการท่องเที่ยวให้สอดคล้องกับกลยุทธ์ทางการตลาดด้านการท่องเที่ยวระดับประเทศ ซึ่งจัดทำโดยการท่องเที่ยวแห่งประเทศไทย (ททท.) และกลยุทธ์ทางการตลาดด้านการท่องเที่ยวระดับจังหวัด
 - ๑๐) ดำเนินการส่งเสริมการขายด้านการท่องเที่ยวรูปแบบต่างๆ ที่มุ่งประชาสัมพันธ์การท่องเที่ยวภายในองค์กรปกครองส่วนท้องถิ่น
 - ๑๑) จัดกิจกรรมในพื้นที่องค์กรปกครองส่วนท้องถิ่น เพื่อดึงดูดความสนใจนักท่องเที่ยวเข้าพื้นที่
 - ๑๒) งานติดตามและประเมินผลงานด้านพัฒนาการท่องเที่ยว
 - ๑๓) งานอื่นๆ ที่เกี่ยวข้องและที่ได้รับมอบหมาย
๒. ฝ่ายการกีฬา มีหน้าที่ความรับผิดชอบ ดังนี้
- ๑) สำรวจข้อมูลสถิติ ศึกษา วิเคราะห์ และจัดทำแผนงานเกี่ยวกับการส่งเสริมกีฬานันทนาการ
 - ๒) จัดทำแผนพัฒนาคุณภาพและมาตรฐานทางวิทยาศาสตร์การกีฬา
 - ๓) ส่งเสริมการศึกษาและพัฒนาบุคลากรด้านการกีฬาและนันทนาการ
 - ๔) สำรวจ จัดสร้าง และบูรณะสถานที่สำหรับการกีฬา
 - ๕) ส่งเสริมการพัฒนาบุคลากรทางพลศึกษา การกีฬา วิทยาศาสตร์การกีฬา วิทยาศาสตร์สุขภาพและนันทนาการ
 - ๖) ประชาสัมพันธ์เผยแพร่ด้านการกีฬาและนันทนาการ
 - ๗) ส่งเสริมสนับสนุนการจัดการศึกษาสำหรับบุคลากรที่มีความสามารถพิเศษทางการกีฬานันทนาการ และบุคคลที่มีความบกพร่องทางร่างกาย
 - ๘) ส่งเสริมการอนุรักษ์ พื้นฟู บำรุงศิลปวัฒนธรรม การละเล่นพื้นบ้านและกีฬาพื้นบ้าน
 - ๙) ประสานความร่วมมือให้ความช่วยเหลือการจัดกิจกรรมกีฬานันทนาการกับองค์กรหรือสมาคมกีฬาทั้งในและนอกราชอาณาจักร
 - ๑๐) ติดตามและประเมินผลดำเนินการด้านกีฬาและนันทนาการ
 - ๑๑) งานบริหารจัดการสนามกีฬาจังหวัดพระนครศรีอยุธยา
 - ๑๒) งานอื่นๆ ที่เกี่ยวข้องและที่ได้รับมอบหมาย

๓. งานบริหารงานทั่วไป มีหน้าที่ความรับผิดชอบ ดังนี้

- ๑) ปฏิบัติงานสารบรรณของกอง
- ๒) จัดทำแผนยุทธศาสตร์ของกอง รวมทั้งติดตาม ตรวจสอบ และประเมินผลการปฏิบัติงาน ตลอดจนประสานการปฏิบัติราชการของกอง
- ๓) ศึกษา วิเคราะห์ และจัดทำแผนงานของกอง ติดตามการดำเนินการตามแผน เพื่อให้การดำเนินงานบรรลุผลตามตัวชี้วัด และรายงานผลการปฏิบัติงานในภาพรวม
- ๔) ดำเนินการเกี่ยวกับการเงิน การบัญชี การงบประมาณของกอง
- ๕) ดำเนินการเกี่ยวกับการพัสดุ อาคาร สถานที่ และยานพาหนะ
- ๖) จัดระบบงานและบริหารงานบุคคลของสำนักงาน
- ๗) ดำเนินการเกี่ยวกับงานรักษาความปลอดภัย งานประสาน และอำนวยความสะดวกในพิธีการต่างๆ
- ๘) ศึกษา วิเคราะห์ ประสานงาน รวบรวมข้อมูล และเสนอความเห็นเพื่อประกอบการพิจารณาในเรื่องปัญหาเกี่ยวกับกฎหมาย ระเบียบ ประกาศ หรือวิธีปฏิบัติในการปฏิบัติราชการ ที่อยู่ภายใต้หน้าที่ความรับผิดชอบของผู้อำนวยการกอง
- ๙) ดำเนินการเกี่ยวกับงานช่วยอำนวยความสะดวกและงานเลขานุการของผู้อำนวยการกอง
- ๑๐) ตรวจสอบ กลั่นกรองเรื่อง ประสานงาน รวบรวมข้อมูล และเสนอความเห็นเพื่อประกอบการพิจารณาของผู้อำนวยการกอง
- ๑๑) ติดตามและรายงานผลการดำเนินงานของหน่วยงานที่ดำเนินการตามที่ได้รับมอบหมาย
- ๑๒) ดำเนินการอื่นใดที่มีได้กำหนดให้เป็นอำนาจหน้าที่ของฝ่ายใดของกอง
- ๑๓) ปฏิบัติงานร่วมกับหรือสนับสนุนการปฏิบัติงานของหน่วยงานอื่นที่เกี่ยวข้องหรือที่ได้รับมอบหมาย
- ๑๔) งานอื่นๆ ที่เกี่ยวข้องและที่ได้รับมอบหมาย

ทั้งนี้ ตั้งแต่วันที่ ๑ กรกฎาคม ๒๕๖๔ เป็นต้นไป

ประกาศ ณ วันที่ ๓๐ มิถุนายน พ.ศ. ๒๕๖๔



(นางสมทรง พันธุ์เจริญวรกุล)

นายกองค์การบริหารส่วนจังหวัดพระนครศรีอยุธยา



ประกาศองค์การบริหารส่วนจังหวัดพระนครศรีอยุธยา
เรื่อง แบ่งส่วนราชการภายใน และอำนาจหน้าที่ของส่วนราชการ
ในองค์การบริหารส่วนจังหวัดพระนครศรีอยุธยา พ.ศ. ๒๕๖๔ (ฉบับที่ ๒)

โดยที่เป็นการสมควรแก้ไขปรับปรุงการแบ่งส่วนราชการขององค์การบริหารส่วนจังหวัดพระนครศรีอยุธยา ตามประกาศคณะกรรมการข้าราชการองค์การบริหารส่วนจังหวัด จังหวัดพระนครศรีอยุธยา เรื่อง หลักเกณฑ์และเงื่อนไขเกี่ยวกับการบริหารงานบุคคลขององค์การบริหารส่วนจังหวัด ลงวันที่ ๑ พฤศจิกายน ๒๕๔๕ ที่แก้ไขเพิ่มเติม เพื่อให้องค์การบริหารส่วนจังหวัดมีโครงสร้างการแบ่งส่วนราชการที่เหมาะสมสอดคล้องกับลักษณะการบริหารอำนาจหน้าที่ความรับผิดชอบ ปริมาณงานและคุณภาพที่เพิ่มมากขึ้น

อาศัยอำนาจตามความในมาตรา ๑๕ แห่งพระราชบัญญัติระเบียบบริหารงานบุคคลส่วนท้องถิ่น พ.ศ. ๒๕๔๒ ข้อ ๒๒๘ ข้อ ๒๒๙ ข้อ ๒๒๙/๑ ข้อ ๒๓๑ ข้อ ๒๓๓ ข้อ ๒๓๓/๑ และข้อ ๒๓๔ ของประกาศคณะกรรมการข้าราชการองค์การบริหารส่วนจังหวัด จังหวัดพระนครศรีอยุธยา เรื่อง หลักเกณฑ์และเงื่อนไขเกี่ยวกับการบริหารงานบุคคลขององค์การบริหารส่วนจังหวัด ลงวันที่ ๑ พฤศจิกายน ๒๕๔๕ ประกอบกับมติคณะกรรมการข้าราชการองค์การบริหารส่วนจังหวัด จังหวัดพระนครศรีอยุธยา ในการประชุมครั้งที่ ๖/๒๕๖๔ เมื่อวันที่ ๒๕ มิถุนายน ๒๕๖๔ จึงออกประกาศไว้ ดังต่อไปนี้

ข้อ ๑ ประกาศนี้เรียกว่า “ประกาศองค์การบริหารส่วนจังหวัดพระนครศรีอยุธยา เรื่อง แบ่งส่วนราชการภายใน และอำนาจหน้าที่ของส่วนราชการในองค์การบริหารส่วนจังหวัดพระนครศรีอยุธยา พ.ศ. ๒๕๖๔ (ฉบับที่ ๒)”

ข้อ ๒ ประกาศนี้ให้ใช้บังคับตั้งแต่วันที่ ๑ กรกฎาคม ๒๕๖๔ เป็นต้นไป

ข้อ ๓ ให้ยกเลิก “ประกาศองค์การบริหารส่วนจังหวัดพระนครศรีอยุธยา เรื่อง แบ่งส่วนราชการภายใน และอำนาจหน้าที่ของส่วนราชการในองค์การบริหารส่วนจังหวัดพระนครศรีอยุธยา พ.ศ. ๒๕๖๔ ลงวันที่ ๑ พฤษภาคม ๒๕๖๔”

ข้อ ๔ ให้แบ่งส่วนราชการองค์การบริหารส่วนจังหวัด ดังต่อไปนี้

ก. ส่วนราชการที่มีฐานะเป็นกอง

- (๑) สำนักปลัดองค์การบริหารส่วนจังหวัด
- (๒) สำนักงานเลขานุการองค์การบริหารส่วนจังหวัด
- (๓) กองยุทธศาสตร์และงบประมาณ
- (๔) กองคลัง
- (๕) กองช่าง

(๖) กอง...

- (๖) กองสวัสดิการสังคม
- (๗) กองการศึกษา ศาสนาและวัฒนธรรม
- (๘) กองพัสดุและทรัพย์สิน
- (๙) กองการเจ้าหน้าที่
- (๑๐) กองสาธารณสุข
- (๑๑) กองการท่องเที่ยวและกีฬา

ข. ส่วนราชการที่มีฐานะต่ำกว่ากอง

- (๑) หน่วยตรวจสอบภายใน

สำหรับหน่วยตรวจสอบภายใน โดยให้ขึ้นตรงต่อปลัดองค์การบริหารส่วนจังหวัด

ข้อ ๕ ให้ส่วนราชการตามข้อ ๔ มีอำนาจหน้าที่ความรับผิดชอบของกอง หรือส่วนราชการภายในกรอบที่กำหนด ดังนี้

(๑) สำนักปลัดองค์การบริหารส่วนจังหวัด มีหน้าที่ความรับผิดชอบเกี่ยวกับงานราชการทั่วไปขององค์การบริหารส่วนจังหวัด งานกิจการขนส่ง งานส่งเสริมการเกษตร งานป้องกันและบรรเทาสาธารณภัย งานรักษาความสงบเรียบร้อย งานวิเทศสัมพันธ์ งานนิติการ งานการเลือกตั้ง และราชการที่มีได้กำหนดให้เป็นหน้าที่ของกอง สำนัก หรือส่วนราชการใดในองค์การบริหารส่วนจังหวัดเป็นการเฉพาะ รวมทั้งกำกับและเร่งรัดการปฏิบัติราชการของส่วนราชการในองค์การบริหารส่วนจังหวัดให้เป็นไปตามนโยบาย แนวทาง และแผนการปฏิบัติราชการขององค์การบริหารส่วนจังหวัด งานบริการข้อมูล สถิติ ช่วยเหลือให้คำแนะนำทางวิชาการ งานอื่น ๆ ที่เกี่ยวข้องและที่ได้รับมอบหมาย

(๒) สำนักงานเลขานุการองค์การบริหารส่วนจังหวัด มีหน้าที่ความรับผิดชอบเกี่ยวกับงานเลขานุการของคณะผู้บริหารองค์การบริหารส่วนจังหวัด งานเลขานุการของสภาองค์การบริหารส่วนจังหวัด งานการประชุมสภาองค์การบริหารส่วนจังหวัด การประชุมกรรมการต่างๆ ของคณะผู้บริหารหรือสภาองค์การบริหารส่วนจังหวัด การจัดทำระเบียบวาระการประชุม รายงานการประชุม การติดตามผลการปฏิบัติงานตามมติของคณะผู้บริหารหรือสภาองค์การบริหารส่วนจังหวัด หรือกรรมการต่างๆ ของสภาองค์การบริหารส่วนจังหวัด งานเกี่ยวกับระเบียบ กฎหมาย ข้อบังคับ การประชุม การตั้งกระทู้ถาม ข้อซักถามของสภาองค์การบริหารส่วนจังหวัด งานระเบียบการทะเบียนประวัติ งานสถิติสวัสดิการของคณะผู้บริหารและสมาชิกสภาองค์การบริหารส่วนจังหวัด งานบริการข้อมูล สถิติ ช่วยเหลือให้คำแนะนำทางวิชาการ งานอื่นๆ ที่เกี่ยวข้องและที่ได้รับมอบหมาย

(๓) กองยุทธศาสตร์และงบประมาณ มีหน้าที่ความรับผิดชอบเกี่ยวกับ งานวิเคราะห์นโยบายและแผน งานยุทธศาสตร์ขององค์การบริหารส่วนจังหวัด งานจัดทำแผนพัฒนาองค์การบริหารส่วนจังหวัด งานส่งเสริมการมีส่วนร่วมของประชาชนในการพัฒนาท้องถิ่น งานประสานการจัดทำแผนพัฒนาจังหวัด งานคณะกรรมการพัฒนาองค์การบริหารส่วนจังหวัด งานคณะกรรมการจัดทำแผนพัฒนาองค์การบริหารส่วนจังหวัด งานงบประมาณ งานเสนอแนะขอรับการจัดสรรเงินอุดหนุนขององค์การบริหารส่วนจังหวัด งานจัดทำข้อบัญญัติงบประมาณรายจ่ายประจำปีและฉบับเพิ่มเติม (ถ้ามี) งานตรวจติดตามและประเมินผลแผนงานและโครงการ งานประชาสัมพันธ์ งานบริการและเผยแพร่วิชาการ งานสถิติข้อมูล งานสารสนเทศ งานส่งเสริมและ

พัฒนาเทคโนโลยีสารสนเทศ งานจัดทำและพัฒนาระบบข้อมูลสารสนเทศขององค์การบริหารส่วนจังหวัด
งานบริการข้อมูล สถิติ ช่วยเหลือ ให้คำแนะนำทางวิชาการ งานอื่นๆ ที่เกี่ยวข้องและที่ได้รับมอบหมาย

(๔) กองคลัง มีหน้าที่ความรับผิดชอบเกี่ยวกับ งานการจ่ายเงิน การรับเงิน การจัดเก็บ
ภาษี ค่าธรรมเนียม และการพัฒนารายได้ งานสรุปผล สถิติการจัดเก็บภาษี ค่าธรรมเนียม งานนำส่งเงิน
การเก็บรักษาเงินและเอกสารทางการเงิน งานการตรวจสอบใบสำคัญ ฎีกาทุกประเภท งานการจัดทำบัญชี
งานตรวจสอบบัญชีทุกประเภท งานเกี่ยวกับเงินเดือน ค่าจ้าง ค่าตอบแทน เงินบำเหน็จ บำนาญ และเงินอื่นๆ
งานจัดทำหรือช่วยจัดทำงบประมาณและเงินนอกงบประมาณ งานเกี่ยวกับสถานะการเงินการคลัง งานการ
จัดสรรเงินต่างๆ แผนการใช้เงิน งานทะเบียนคุมเงินรายได้และรายจ่ายต่างๆ งานควบคุมการเบิกจ่ายเงิน
งานทำงบทดลองประจำเดือนและประจำปี งานควบคุมงบประมาณรายจ่ายประจำปี งานบริการข้อมูล สถิติ
ช่วยเหลือให้คำแนะนำทางวิชาการด้านการเงิน การคลัง การบัญชี การพัสดุและทรัพย์สิน งานอื่นๆ ที่เกี่ยวข้อง
และที่ได้รับมอบหมาย

(๕) กองช่าง มีหน้าที่ความรับผิดชอบเกี่ยวกับ งานสำรวจ งานออกแบบและเขียนแบบ
งานประมาณราคา งานจัดทำราคากลาง งานจัดทำข้อมูลทางด้านวิศวกรรมต่างๆ งานจัดเก็บและทดสอบคุณภาพ
วัสดุ งานจัดทำทะเบียนประวัติโครงสร้างพื้นฐาน อาคาร สะพาน คลอง แหล่งน้ำ งานติดตั้งซ่อมบำรุงระบบไฟส่อง
สว่างและไฟสัญญาณจราจร งานปรับปรุงภูมิทัศน์ งานผังเมืองตามพระราชบัญญัติ การผังเมือง งานการควบคุม
อาคารตามระเบียบกฎหมาย งานตรวจสอบการก่อสร้าง งานจัดทำแผนปฏิบัติงานการก่อสร้างและซ่อมบำรุง
ประจำปี งานควบคุมการก่อสร้างและซ่อมบำรุง งานจัดทำประวัติ ติดตาม ควบคุมการปฏิบัติงานเครื่องจักรกล
งานจัดทำทะเบียนประวัติการใช้เครื่องจักรกลและยานพาหนะ งานแผนการบำรุงรักษาเครื่องจักรกลและ
ยานพาหนะ งานเกี่ยวกับการช่างสุขาภิบาล งานช่วยเหลือสนับสนุนเครื่องจักรกล งานช่วยเหลือสนับสนุนการ
ป้องกันและบรรเทาสาธารณภัย งานช่วยเหลือสนับสนุนด้านทรัพยากรธรรมชาติและสิ่งแวดล้อม งานจัดทำ
ทะเบียนควบคุมการจัดซื้อ เก็บรักษา การเบิกจ่ายวัสดุ อุปกรณ์ อะไหล่ น้ำมันเชื้อเพลิง งานบริการข้อมูล สถิติ
ช่วยเหลือให้คำแนะนำทางวิชาการด้านวิศวกรรมต่างๆ งานอื่นๆ ที่เกี่ยวข้องและที่ได้รับมอบหมาย

(๖) กองสวัสดิการสังคม มีหน้าที่ความรับผิดชอบเกี่ยวกับงานจัดทำแผนงาน ด้านการ
พัฒนาสังคม ด้านสวัสดิการสังคม และด้านสังคมสงเคราะห์ งานพัฒนาระบบ รูปแบบ มาตรการและวิธีการพัฒนา
สังคม การจัดสวัสดิการสังคม และการสังคมสงเคราะห์ที่สอดคล้องกับสภาพปัญหาและความต้องการของ
ประชาชน งานพัฒนาชุมชน งานสำรวจและจัดตั้งคณะกรรมการชุมชน งานจัดระเบียบชุมชน งานส่งเสริมสนับสนุน
การจัดสวัสดิการสังคมแก่เด็ก สตรี ผู้สูงอายุ ผู้พิการ และผู้ด้อยโอกาส งานฝึกอบรมและเผยแพร่ความรู้เกี่ยวกับ
การพัฒนาชุมชน งานสังคมสงเคราะห์เด็ก สตรี ผู้สูงอายุ ผู้พิการ ทูทผลภาพ ผู้ด้อยโอกาส ผู้ไร้ที่พึ่ง ผู้ประสบภัย
พิบัติต่าง ๆ งานสงเคราะห์เด็กและเยาวชน ผู้พิการทางร่างกายและสมอง งานสงเคราะห์เด็กและเยาวชนผู้ถูก
ทอดทิ้ง เร่ร่อนไร้ที่พึ่ง ถูกทำร้ายร่างกาย งานส่งเสริมสวัสดิภาพเด็กและเยาวชนที่ประพฤติน่าไม่เหมาะสมแก่วัย
งานสงเคราะห์ครอบครัวที่ประสบปัญหาความเดือดร้อนและเผยแพร่ความรู้เกี่ยวกับการดำเนินชีวิตในครอบครัว
งานด้านจิตวิทยา งานส่งเสริมและพัฒนาอาชีพ งานบริการข้อมูล สถิติ ช่วยเหลือ ให้คำแนะนำทางวิชาการ
งานอื่นๆ ที่เกี่ยวข้องและที่ได้รับมอบหมาย

(๗) กอง...

(๗) กองการศึกษา ศาสนาและวัฒนธรรม มีหน้าที่ความรับผิดชอบเกี่ยวกับ งานบริหาร การศึกษา งานพัฒนาการศึกษา ทั้งการศึกษาในระบบการศึกษา การศึกษานอกระบบการศึกษา และการศึกษาตาม อรรถศาสตร์ เช่น การจัดการศึกษาปฐมวัย อนุบาลศึกษา ปฐมศึกษา มัธยมศึกษา และอาชีวศึกษา งานบริหารวิชาการ ด้านการศึกษา งานโรงเรียน งานกิจการนักเรียน งานการศึกษาปฐมวัย งานขยายโอกาสทางการศึกษา งานฝึกและ ส่งเสริมอาชีพ งานห้องสมุด งานพิพิธภัณฑ์ งานเครือข่ายทางการศึกษา งานศึกษานิเทศก์ งานส่งเสริมคุณภาพและ มาตรฐานหลักสูตร งานพัฒนาสื่อเทคโนโลยีและนวัตกรรมทางการศึกษา งานการศาสนา งานประเพณี ศิลปวัฒนธรรม และภูมิปัญญาท้องถิ่น งานกิจกรรมเด็กเยาวชน และการศึกษานอกโรงเรียน งานศูนย์พัฒนาเด็กเล็ก งานส่งเสริมสวัสดิการสวัสดิภาพและกองทุนเพื่อการศึกษา งานบริการข้อมูล สถิติ ช่วยเหลือให้คำแนะนำทาง วิชาการ งานอื่นๆ ที่เกี่ยวข้องและที่ได้รับมอบหมาย

(๘) กองพัสดุและทรัพย์สิน มีหน้าที่ความรับผิดชอบเกี่ยวกับงานจัดทำแผนการจัดซื้อ จัดจ้าง จัดหาพัสดุ ครุภัณฑ์ วัสดุ ที่ดิน สิ่งก่อสร้าง และทรัพย์สินประจำปีขององค์กรปกครองส่วนท้องถิ่น งานจัดทำทะเบียนคุมพัสดุ ครุภัณฑ์ วัสดุ ที่ดิน สิ่งก่อสร้าง และทรัพย์สินทุกประเภทขององค์กรปกครองส่วน ท้องถิ่น งานควบคุมตรวจสอบการรับการจ่ายพัสดุ ครุภัณฑ์ให้แก่ส่วนราชการต่างๆ งานปรับปรุง ซ่อมแซม และ บำรุงรักษาพัสดุ ครุภัณฑ์ งานจำหน่ายพัสดุ ครุภัณฑ์ งานโอนทรัพย์สิน งานรวบรวมสถิติข้อมูลและระบบ ฐานข้อมูลเกี่ยวกับครุภัณฑ์ วัสดุ และทรัพย์สินขององค์กรปกครองส่วนท้องถิ่น งานจัดทำทะเบียนคุมเอกสาร สัญญาซื้อขาย สัญญาจ้าง งานขออนุมัติเบิกตัดปี ขอย้ายเวลาเบิกตัดปี งานจัดทำ งานจัดทำหนังสือรับรองของ ผลงานและทะเบียนคุมหนังสือรับรองผลงาน งานจัดทำบทรัพย์สิน งานควบคุมตรวจสอบพัสดุประจำปี งานการ จำหน่ายพัสดุ งานจัดทำบันทึกการยืมทรัพย์สินและทะเบียนคุม การยืม งานขออนุญาตใช้ประโยชน์ในทรัพย์สิน ของทางราชการ งานอนุญาตและจัดทำบันทึกข้อตกลงการให้หน่วยงานอื่นใช้พัสดุประเภทที่ดินและสิ่งก่อสร้าง งานการคำนวณค่าเสื่อมราคาของทรัพย์สินทุกประเภท งานเอกสารเกี่ยวกับจดทะเบียนรถยนต์ส่วนบุคคล งานเอกสารต่อทะเบียนรถยนต์ส่วนบุคคล งานเกี่ยวกับการจัดทำหรือช่วยจัดทำงบประมาณ งานจัดทำฎีกาเบิก จ่ายเงินตามงบประมาณรายจ่ายประจำปี และเงินนอกงบประมาณ งานประชาสัมพันธ์การดำเนินการเกี่ยวกับพัสดุ ครุภัณฑ์ วัสดุ ที่ดิน สิ่งก่อสร้าง และทรัพย์สินอื่นๆ ขององค์การบริหารส่วนจังหวัด งานตอบข้อซักถาม ข้อเสนอแนะของหน่วยตรวจสอบ งานบริการข้อมูล สถิติ ช่วยเหลือให้คำแนะนำทางวิชาการ งานอื่นๆ ที่เกี่ยวข้อง และที่ได้รับมอบหมาย

(๙) กองการเจ้าหน้าที่ มีหน้าที่ความรับผิดชอบเกี่ยวกับ การบริหาร งานบุคคลของ ข้าราชการองค์การบริหารส่วนจังหวัด ข้าราชการครูและบุคลากรทางการศึกษา ลูกจ้างประจำ และพนักงานจ้าง ขององค์การบริหารส่วนจังหวัด งานวิเคราะห์การวางแผนอัตรากำลัง งานจัดตั้งส่วนราชการและการปรับปรุง โครงสร้างส่วนราชการ งานการกำหนดตำแหน่งและการปรับปรุงการกำหนดตำแหน่ง งานการสรรหาเกี่ยวกับการ สอบแข่งขัน สอบคัดเลือก การคัดเลือก การย้าย การโอน การรับโอน การคัดเลือกเพื่อรับโอน งานบรรจุและแต่งตั้ง งานจัดทำ ควบคุม ตรวจสอบ แก้ไข บันทึกข้อมูลทะเบียนประวัติ งานระบบสารสนเทศข้อมูลบุคลากรท้องถิ่น แห่งชาติ งานการประเมินผลการปฏิบัติราชการ งานเกี่ยวกับเงินเดือน ค่าจ้าง และค่าตอบแทน งานการคัดเลือก เพื่อเลื่อนและแต่งตั้งข้าราชการองค์การบริหารส่วนจังหวัดให้ดำรงตำแหน่งในระดับที่สูงขึ้น งานการประเมินเพื่อ เลื่อนวิทยฐานะข้าราชการครู งานการลาทุกประเภท งานสิทธิสวัสดิการทุกประเภท งานส่งเสริมสนับสนุนการเพิ่ม สมรรถภาพในการปฏิบัติงาน งานฝึกอบรม งานแผนพัฒนาบุคลากร งานการรักษาวินัย การดำเนินการทางวินัย การ...

การอุทธรณ์ และการร้องทุกข์ งานสนับสนุนเสริมสร้างคุณธรรมจริยธรรมและจรรยาบรรณ งานการให้พ้นจากราชการ งานเลขานุการของคณะกรรมการหรือคณะอนุกรรมการเกี่ยวกับการบริหารงานบุคคล งานบริการข้อมูล สถิติ ช่วยเหลือให้คำแนะนำทางวิชาการ งานอื่นๆ ที่เกี่ยวข้องและที่ได้รับมอบหมาย

(๑๐) กองสาธารณสุข มีหน้าที่ความรับผิดชอบเกี่ยวกับงานการศึกษา ค้นคว้า วิจัย วิเคราะห์และจัดทำแผนงานด้านสาธารณสุข งานส่งเสริมสุขภาพ งานป้องกันเฝ้าระวังและควบคุมโรคติดต่อและโรคไม่ติดต่อ งานสุขภาพในสถานประกอบการ งานสุขภาพชุมชน งานอนามัยสิ่งแวดล้อม งานคุ้มครองผู้บริโภค งานให้บริการด้านสาธารณสุข งานเภสัชกรรม งานพยาธิวิทยา งานรังสีวิทยา งานวิชาการทางการแพทย์ งานวิเคราะห์ทางวิทยาศาสตร์ งานการแพทย์ งานการแพทย์ฉุกเฉิน งานรักษาพยาบาล งานศูนย์บริการสาธารณสุข งานโรงพยาบาลส่งเสริมสุขภาพตำบล งานบริหารสาธารณสุข งานส่งเสริมป้องกันควบคุมโรค งานเวชปฏิบัติครอบครัว งานหลักประกันสุขภาพ งานมาตรฐานและคุณภาพหน่วยบริการ งานยุทธศาสตร์สาธารณสุข งานกฎหมายสาธารณสุข งานแพทย์แผนไทย งานส่งเสริมสนับสนุนการแพทย์แผนไทย งานกายภาพและอาชีวบำบัด งานฟื้นฟูสมรรถภาพและจิตใจผู้ป่วย งานทันตสาธารณสุข งานบริการรักษาความสะอาด งานบริการและพัฒนา ระบบจัดการมูลฝอย งานบริหารการจัดการสิ่งปฏิกูล งานป้องกันและบำบัดการติดสารเสพติด งานสัตวแพทย์ งานศึกษา ค้นคว้า วิเคราะห์ วิจัย กำหนดมาตรการและแผนดำเนินงานด้านสิ่งแวดล้อม การประเมินผลกระทบด้านสิ่งแวดล้อม การเฝ้าระวังและตรวจสอบคุณภาพสิ่งแวดล้อม งานส่งเสริมสนับสนุนด้านสิ่งแวดล้อม งานจัดทำ และพัฒนาระบบฐานข้อมูลด้านการจัดการสิ่งแวดล้อม งานรณรงค์และการฝึกอบรมสร้างจิตสำนึกด้านสิ่งแวดล้อม งานวางแผนและจัดทำแผนดำเนินงานด้านการเฝ้าระวัง ควบคุมมลพิษทางน้ำ อากาศ และเสียง งานเฝ้าระวัง บำบัด ตรวจสอบคุณภาพน้ำ อากาศ ของเสียและสารอันตรายต่างๆ งานบริการข้อมูล สถิติ ช่วยเหลือให้คำแนะนำทางวิชาการ งานอื่นๆ ที่เกี่ยวข้องและที่ได้รับมอบหมาย

(๑๑) กองการท่องเที่ยวและกีฬา มีหน้าที่ความรับผิดชอบเกี่ยวกับงานสำรวจข้อมูลสถิติ ศึกษา วิเคราะห์เพื่อกำหนดพื้นที่เป็นสถานที่ท่องเที่ยวและทรัพยากรทางการท่องเที่ยว งานจัดทำแผนพัฒนาการท่องเที่ยว งานวางแผนการส่งเสริม อนุรักษ์ ฟื้นฟู พัฒนาสถานที่ท่องเที่ยว ตลอดจนทรัพยากรทางการท่องเที่ยว และคุณภาพสิ่งแวดล้อม งานจัดทำแผนส่งเสริมสนับสนุนธุรกิจนำเที่ยวและมัคคุเทศก์ งานส่งเสริมสนับสนุนการประกอบอาชีพในอุตสาหกรรมการท่องเที่ยวของประชาชนในพื้นที่ งานประชาสัมพันธ์เผยแพร่สถานที่ท่องเที่ยวเชิงธรรมชาติ โบราณสถาน โบราณวัตถุ ประวัติศาสตร์ ศิลปวัฒนธรรม ดนตรี การกีฬา และเส้นทางคมนาคมในการเดินทางท่องเที่ยว งานจัดทำสื่อ จัดกิจกรรมเพื่อสนับสนุน และส่งเสริมการท่องเที่ยวในรูปแบบต่างๆ งานอำนวยความสะดวกและความปลอดภัยแก่นักท่องเที่ยว งานการปฏิบัติตามแผนพัฒนาการท่องเที่ยวแผนพัฒนาสถานที่ท่องเที่ยว งานติดตามและประเมินผลงานด้านพัฒนาการท่องเที่ยว งานสำรวจข้อมูลสถิติ ศึกษา วิเคราะห์ และจัดทำ แผนงานเกี่ยวกับการส่งเสริมการกีฬาและนันทนาการ งานจัดทำแผนพัฒนาคุณภาพและมาตรฐานทางวิทยาศาสตร์การกีฬา งานส่งเสริมการศึกษาและการพัฒนาบุคลากรด้านการกีฬาและนันทนาการ งานสำรวจ จัดสร้าง และบูรณะสถานที่สำหรับการกีฬา งานส่งเสริมการพัฒนาบุคลากรทางพลศึกษา การกีฬา วิทยาศาสตร์การกีฬา วิทยาศาสตร์สุขภาพและนันทนาการ งานส่งเสริมสนับสนุนการจัดการศึกษาสำหรับบุคคลที่มีความสามารถพิเศษทางกีฬา นันทนาการ และบุคคลที่มีความบกพร่องทางร่างกาย งานส่งเสริมการอนุรักษ์ ฟื้นฟู บำรุงศิลปวัฒนธรรม การละเล่นพื้นบ้านและกีฬาพื้นบ้าน งานประสานความร่วมมือให้ช่วยเหลือการจัดกิจกรรม กีฬาและนันทนาการกับองค์การหรือสมาคมกีฬาทั้งในและนอกราชอาณาจักร งานติดตามและประเมินผลดำเนินการ

ด้าน...

ด้านกีฬาและนันทนาการ งานบริการข้อมูล สถิติ ช่วยเหลือให้คำแนะนำทางวิชาการ งานอื่น ๆ ที่เกี่ยวข้องและที่ได้รับมอบหมาย

(๑๒) หน่วยตรวจสอบภายใน มีหน้าที่ความรับผิดชอบเกี่ยวกับ งานจัดทำแผนการตรวจสอบภายในประจำปี งานการตรวจสอบความถูกต้องและเชื่อถือได้ของเอกสารทางการเงิน การบัญชี เอกสารการรับการจ่ายเงินทุกประเภท ตรวจสอบการเก็บรักษาหลักฐานการเงิน การบัญชี งานตรวจสอบการสรรหาพัสดุและทรัพย์สิน การเก็บรักษาพัสดุและทรัพย์สิน งานตรวจสอบการทำประโยชน์จากทรัพย์สินขององค์การบริหารส่วนจังหวัด งานตรวจสอบ ติดตามและการประเมินผลการดำเนินงานตามแผนงาน โครงการให้เป็นไปตามนโยบาย วัตถุประสงค์ และเป้าหมายที่กำหนดอย่างมีประสิทธิภาพ ประสิทธิผลและประหยัด งานวิเคราะห์และประเมินความมีประสิทธิภาพ ประหยัด คุ่มค่าในการใช้ทรัพยากรของส่วนราชการต่างๆ งานประเมินการควบคุมภายในของหน่วยรับตรวจ งานรายงานผลการตรวจสอบภายใน งานบริการข้อมูล สถิติ ช่วยเหลือให้คำแนะนำแนวทาง แก้ไขปรับปรุงการปฏิบัติงานแก่หน่วยรับตรวจและผู้เกี่ยวข้อง งานอื่นๆ ที่เกี่ยวข้องและที่ได้รับมอบหมาย

ข้อ ๕ สำนักปลัดองค์การบริหารส่วนจังหวัด แบ่งส่วนราชการภายในดังต่อไปนี้

- (๑) ฝ่ายอำนวยการ
- (๒) ฝ่ายนิติการ
- (๓) ฝ่ายป้องกันและบรรเทาสาธารณภัย
- (๔) ฝ่ายส่งเสริมการเกษตร

ข้อ ๖ สำนักเลขานุการองค์การบริหารส่วนจังหวัด แบ่งส่วนราชการภายในดังต่อไปนี้

- (๑) ฝ่ายกิจการคณะผู้บริหาร
- (๒) ฝ่ายกิจการสภา
- (๓) ฝ่ายการประชุม
- (๔) ฝ่ายตรวจสอบ ติดตาม และประเมินผล
- (๕) งานบริหารงานทั่วไป

ข้อ ๗ กองยุทธศาสตร์และงบประมาณ แบ่งส่วนราชการภายในดังต่อไปนี้

- (๑) ฝ่ายยุทธศาสตร์และแผนงาน
- (๒) ฝ่ายงบประมาณและเงินอุดหนุน
- (๓) ฝ่ายตรวจติดตามและประเมินผล
- (๔) ฝ่ายสถิติข้อมูลและสารสนเทศ
- (๕) ฝ่ายประชาสัมพันธ์
- (๖) งานบริหารงานทั่วไป

ข้อ ๘ กองคลัง แบ่งส่วนราชการภายในดังต่อไปนี้

- (๑) ฝ่ายการเงินและบัญชี
- (๒) ฝ่ายบริหารงานคลัง
- (๓) ฝ่ายเร่งรัด และจัดเก็บรายได้
- (๔) ฝ่ายผลประโยชน์และกิจการพาณิชย์
- (๕) งานบริหารงานทั่วไป

ข้อ ๙...

ข้อ ๙ กองช่าง แบ่งส่วนราชการภายในดังต่อไปนี้

- (๑) ฝ่ายสำรวจและออกแบบ
- (๒) ฝ่ายก่อสร้างและซ่อมบำรุง
- (๓) ฝ่ายทางหลวงชนบท
- (๔) ฝ่ายเครื่องจักรกล
- (๕) ฝ่ายช่างสุขาภิบาล
- (๖) งานบริหารงานทั่วไป

ข้อ ๑๐ กองสวัสดิการสังคม แบ่งส่วนราชการภายในดังต่อไปนี้

- (๑) ฝ่ายพัฒนาชุมชน
- (๒) ฝ่ายสังคมสงเคราะห์
- (๓) งานบริหารงานทั่วไป

ข้อ ๑๑ กองการศึกษา ศาสนาและวัฒนธรรม แบ่งส่วนราชการภายในดังต่อไปนี้

- (๑) ฝ่ายบริหารการศึกษา
- (๒) ฝ่ายส่งเสริมการศึกษา ศาสนา และวัฒนธรรม
- (๓) งานบริหารงานทั่วไป

ข้อ ๑๒ กองพัสดุและทรัพย์สิน แบ่งส่วนราชการภายในดังต่อไปนี้

- (๑) ฝ่ายจัดหาพัสดุ
- (๒) ฝ่ายทะเบียนและทรัพย์สิน
- (๓) งานบริหารงานทั่วไป

ข้อ ๑๓ กองการเจ้าหน้าที่ แบ่งส่วนราชการภายในดังต่อไปนี้

- (๑) ฝ่ายสรรหาและบรรจุแต่งตั้ง
- (๒) ฝ่ายส่งเสริมและพัฒนาบุคลากร
- (๓) ฝ่ายวินัยและส่งเสริมคุณธรรม
- (๔) งานบริหารงานทั่วไป

ข้อ ๑๔ กองสาธารณสุข แบ่งส่วนราชการภายในดังต่อไปนี้

- (๑) ฝ่ายบริหารงานสาธารณสุข
- (๒) ฝ่ายควบคุมและจัดการคุณภาพสิ่งแวดล้อม
- (๓) งานบริหารงานทั่วไป

ข้อ ๑๕ กองการท่องเที่ยวและกีฬา แบ่งส่วนราชการภายในดังต่อไปนี้

- (๑) ฝ่ายการท่องเที่ยว
- (๒) ฝ่ายการกีฬา
- (๓) งานบริหารงานทั่วไป

ข้อ ๑๖ สำนักปลัดองค์การบริหารส่วนจังหวัด มีอำนาจหน้าที่และความรับผิดชอบ ดังต่อไปนี้

(๑๖.๑) ฝ่ายอำนวยการ มีหน้าที่ความรับผิดชอบ ดังนี้

(๑) งานธุรการกลางขององค์การบริหารส่วนจังหวัดพระนครศรีอยุธยา ควบคุมทะเบียนการรับ - ส่ง สมุดปิดคำสั่ง สมุดปิดประกาศ สมุดปิดหนังสือรับรอง งานระบบสารบรรณอิเล็กทรอนิกส์ การจัดเก็บข้อมูลการรับ - ส่ง ด้วยระบบคอมพิวเตอร์ และการจ่ายหนังสือให้ส่วนราชการในสังกัด

(๒) งานธุรการของสำนักปลัดองค์การบริหารส่วนจังหวัด ควบคุมทะเบียนการรับ - ส่ง และการจ่ายหนังสือให้ส่วนราชการในสังกัด การเสนอหนังสือ และแจ้งเวียนหนังสือภายในให้ฝ่ายต่าง ๆ

(๓) งานธุรการของฝ่ายอำนวยการ การเสนอหนังสือ ร่างโต้ตอบหนังสือ และแจ้งเวียนหนังสือเรื่องทั่วไปการจัดเก็บเอกสาร หนังสือราชการ หลักฐานหนังสือ ตามระเบียบวิธีปฏิบัติเพื่อสะดวกต่อการค้นหา

(๔) งานตรวจสอบรายงานการลงเวลาปฏิบัติหน้าที่ราชการ รวบรวมข้อมูลสถิติการลาและมาสายของบุคลากรในสังกัดสำนักปลัดองค์การบริหารส่วนจังหวัด

(๕) งานจัดทำบัญชีควบคุมพัสดุ - ครุภัณฑ์ ทะเบียนการเบิกจ่าย การจัดทำรายงานประจำปี การตรวจสอบรายงานประจำปี เพื่อใช้เป็นข้อมูลในการบริหารงานพัสดุของสำนักปลัดองค์การบริหารส่วนจังหวัด

(๖) งานจัดซื้อจัดจ้างของสำนักปลัดองค์การบริหารส่วนจังหวัด การจัดฎีกาเบิกจ่าย และการบันทึกข้อมูลลงในระบบบันทึกบัญชีขององค์การปกครองส่วนท้องถิ่น (E - LAAS)

(๗) การบริหารสินทรัพย์ จัดทำทะเบียนคุมสินทรัพย์ เพื่อใช้ในการควบคุมและตรวจสอบรายการทรัพย์สินของสำนักปลัดองค์การบริหารส่วนจังหวัด

(๘) งานควบคุมดูแล และบำรุงรักษาทรัพย์สินขององค์การบริหารส่วนจังหวัดพระนครศรีอยุธยา

(๙) งานศูนย์บริการร่วมขององค์การบริหารส่วนจังหวัดพระนครศรีอยุธยา

(๑๐) งานปรับปรุงขั้นตอนและลดระยะเวลาการปฏิบัติงาน

(๑๑) งานวางแผนอัตรากำลังและการบริหารงานบุคคลภายในสำนักปลัดองค์การบริหารส่วนจังหวัด และฝ่ายอำนวยการ

(๑๒) งานด้านการเบิกจ่ายตามข้อบัญญัติงบประมาณรายจ่ายประจำปีของสำนักปลัดองค์การบริหารส่วนจังหวัด

(๑๓) งานรวบรวมและจัดทำร่างงบประมาณรายจ่ายของสำนักปลัดองค์การบริหารส่วนจังหวัด และฝ่ายอำนวยการ

(๑๔) งานสรุปผลและการติดตามการดำเนินงานตามข้อบัญญัติงบประมาณรายจ่ายประจำปีของสำนักปลัดองค์การบริหารส่วนจังหวัด

(๑๕) งานควบคุมงบประมาณและรายงานการใช้จ่ายงบประมาณประจำเดือนของสำนักปลัดองค์การบริหารส่วนจังหวัด และฝ่ายอำนวยการ

(๑๖) งาน...

(๑๖) งานกันเงินงบประมาณรายจ่าย กรณีเบิกจ่ายไม่ทันในปีงบประมาณของ
สำนักปลัดองค์การบริหารส่วนจังหวัด และฝ่ายอำนวยการ

(๑๗) งานจัดทำแผนการใช้จ่ายเงินประจำปี และการรายงานผลการดำเนินงาน
ตามแผนการใช้จ่ายเงินของสำนักปลัดองค์การบริหารส่วนจังหวัด

(๑๘) งานระบบสารสนเทศเพื่อการวางแผนและประเมินผลขององค์กรปกครอง
ส่วนท้องถิ่น (e - PLAN) ของฝ่ายอำนวยการ

(๑๙) งานระบบข้อมูลกลางองค์กรปกครองส่วนท้องถิ่น (INFO) ขององค์การ
บริหารส่วนจังหวัดพระนครศรีอยุธยา

(๒๐) งานรวบรวมและจัดเก็บข้อตกลงในการปฏิบัติราชการ (MOU) ของ
ข้าราชการ ลูกจ้างประจำ และพนักงานจ้างฯ ในสังกัดองค์การบริหารส่วนจังหวัดพระนครศรีอยุธยา ตามพระราช
กฤษฎีกาว่าด้วยหลักเกณฑ์และวิธีการการบริหารกิจการบ้านเมืองที่ดี พ.ศ.๒๕๔๖

(๒๑) งานจัดประชุมประจำเดือนและจัดทำรายงานการประชุมขององค์การ
บริหารส่วนจังหวัด

(๒๒) งานควบคุมดูแลการเข้าพักอาศัยในบ้านพักสวัสดิการข้าราชการองค์การ
บริหารส่วนจังหวัด

(๒๓) งานจัดวางระบบควบคุมภายในของสำนักปลัดองค์การบริหารส่วนจังหวัด

(๒๔) งานควบคุมการปฏิบัติงาน และจัดเก็บประวัติของพนักงานรักษาความปลอดภัย

(๒๕) งานควบคุมการปฏิบัติงาน และจัดเก็บประวัติของพนักงานทำความสะอาด

(๒๖) งานควบคุมดูแลห้องประชุมขององค์การบริหารส่วนจังหวัด รวมถึงระบบ

โสตทัศนูปกรณ์ต่าง ๆ

(๒๗) งานบริการห้องประชุม จัดเก็บแบบฟอร์มการขอใช้ห้องประชุม บันทึก
ตารางควบคุมการใช้งานห้องประชุมขององค์การบริหารส่วนจังหวัด

(๒๘) งานรวบรวมเอกสาร และประสานงานส่วนราชการในสังกัดองค์การบริหาร
ส่วนจังหวัด เพื่อรับการตรวจรับรองมาตรฐานระบบประเมินประสิทธิภาพขององค์กรปกครองส่วนท้องถิ่น (LPA)

(๒๙) งานรวบรวมเอกสาร และประสานงานการสมัครเข้าคัดเลือกโครงการ
รางวัลองค์กรปกครองส่วนท้องถิ่นที่มีการบริหารจัดการที่ดี

(๓๐) งานการประเมินผลการจัดบริการสาธารณะตามเกณฑ์ชี้วัดและค่า
เป้าหมายขั้นต่ำมาตรฐานการจัดบริการสาธารณะขององค์การบริหารส่วนจังหวัด

(๓๑) งานตามคำสั่งเวรรักษาความปลอดภัยประจำอาคารสำนักงานองค์การ
บริหารส่วนจังหวัด พระบรมราชานุสาวรีย์สมเด็จพระนเรศวรมหาราช และสำนักงานศูนย์ส่งเสริมการท่องเที่ยว

(๓๒) การจัดงานโครงการ Big Cleaning Day (๕ ส)

(๓๓) งานต้อนรับ และประสานงานคณะศึกษาดูงาน

(๓๔) งานมอบหมายภารกิจการจัดงานรัฐพิธี งานพระราชพิธี และงานรับเสด็จฯ
ที่จังหวัดพระนครศรีอยุธยา มอบหมาย พร้อมจัดตารางเวรเจ้าหน้าที่เพื่อเข้าร่วมพิธี

(๓๕) การ...

(๓๕) การจัดโครงการงานรัฐพิธี งานพระราชพิธี และงานพิธีต่าง ๆ ขององค์การบริหารส่วนจังหวัดพระนครศรีอยุธยา

(๓๖) การดำเนินงานตามมาตรการประหยัดพลังงาน โครงการลดใช้พลังงานในภาครัฐ และการบันทึกข้อมูลการใช้พลังงานขององค์การบริหารส่วนจังหวัดพระนครศรีอยุธยาในระบบ e-report energy

(๓๗) งานการเบิกจ่ายเงินงบประมาณอุดหนุนให้แก่หน่วยงานที่ขอรับเงินอุดหนุน

(๓๘) งานอื่นๆ ที่เกี่ยวข้องและที่ได้รับมอบหมาย

(๑๖.๒) ฝ่ายนิติการ มีหน้าที่ความรับผิดชอบ ดังนี้

(๑) งานให้คำปรึกษาและวินิจฉัย ตอบข้อหารือ ข้อกฎหมาย ระเบียบ หรือแนวทางปฏิบัติราชการ ให้แก่คณะผู้บริหาร สมาชิกสภาองค์การบริหารส่วนจังหวัด เจ้าหน้าที่องค์การบริหารส่วนจังหวัด และส่วนราชการในสังกัดองค์การบริหารส่วนจังหวัด

(๒) งานคดี ที่องค์การบริหารส่วนจังหวัด หรือเจ้าหน้าที่องค์การบริหารส่วนจังหวัดในส่วนที่เกี่ยวกับการปฏิบัติหน้าที่ราชการ เป็นคู่ความ ได้แก่ คดีอาญา คดีแพ่ง คดีปกครอง คดีภาษี คดีละเมิดข้อบัญญัติ หรือ คดีในศาลอื่น และในการพิจารณาของอนุญาโตตุลาการ หรือในกระบวนการพิจารณาไต่สวนขององค์กรตามรัฐธรรมนูญ ตลอดจนการบังคับคดีตามคำพิพากษาหรือคำสั่งและมาตรการบังคับทางปกครอง

(๓) งานพิจารณาและตรวจสอบคำอุทธรณ์หรือคำโต้แย้งคำสั่งทางปกครอง หรือวิธีปฏิบัติราชการทางปกครอง

(๔) งานแสวงหาข้อเท็จจริง สืบสวน สอบสวน หรือไต่สวน ในเรื่องที่เกี่ยวข้องกับการบริหารราชการและการปฏิบัติของเจ้าหน้าที่องค์การบริหารส่วนจังหวัด ที่มีใช้การดำเนินการทางวินัย

(๕) งานไกล่เกลี่ยและระงับข้อพิพาทในเรื่องที่เกี่ยวข้องกับการบริหารราชการและการปฏิบัติของเจ้าหน้าที่องค์การบริหารส่วนจังหวัด หรือเรื่องที่ประชาชนร้องขอ

(๖) งานยกร่างใหม่ หรือแก้ไขปรับปรุง ข้อบัญญัติองค์การบริหารส่วนจังหวัด ที่มีใช้ข้อบัญญัติเกี่ยวกับงบประมาณรายจ่ายประจำปี

(๗) งานยกร่าง ระเบียบ ประกาศ คำสั่ง ในเรื่องทั่วไปที่มีได้อยู่ในความรับผิดชอบของส่วนราชการอื่นใดโดยตรง

(๘) งานเผยแพร่ให้ความรู้ด้านกฎหมาย ระเบียบหนังสือสั่งการสำหรับปฏิบัติราชการ และชักซ้อมแนวทางปฏิบัติให้แก่ส่วนราชการอื่น

(๙) งานยกร่างนิติกรรมสัญญา และบันทึกข้อตกลงทั่วไป ที่มีใช้แบบสัญญาแนบท้ายระเบียบ หรือมิได้เป็นนิติกรรมสัญญาที่อยู่ในความรับผิดชอบของส่วนราชการอื่นใดโดยตรง

(๑๐) งานพิจารณาเสนอแนะแนวทางการดำเนินการกับ ข้อร้องเรียน ร้องทุกข์ ข้อกล่าวหาบัตรสนเท่ห์ รวมทั้งข้อร้องเรียนผ่านสื่อมวลชน และโซเชียล ที่ไม่อยู่ในความรับผิดชอบของส่วนราชการอื่นใด โดยตรง

(๑๑) งานพัฒนาและวิจัยกฎหมายที่เกี่ยวกับการกระจายอำนาจ และการปกครองท้องถิ่น ตลอดจนทั้ง อนุบัญญัติ ระเบียบ ประกาศ คำสั่งต่างๆที่เกี่ยวข้อง เพื่อเสนอแนะแนวทางการแก้ไขปรับปรุง ต่อหน่วยงานที่มีอำนาจหน้าที่ในการดำเนินการ

(๑๒) สนับสนุน...

(๑๒) สนับสนุนการตรวจทานร่างแผนพัฒนาท้องถิ่น และร่างข้อบัญญัติงบประมาณรายจ่ายประจำปี ร่างระเบียบ ประกาศ คำสั่ง นิติกรรมสัญญา และบันทึกข้อตกลง ที่อยู่ในความรับผิดชอบของส่วนราชการอื่น

(๑๓) สนับสนุนส่วนราชการอื่นในการบริหารสัญญา การจัดหาประโยชน์จากทรัพย์สินขององค์การบริหารส่วนจังหวัด การเร่งรัดและออกสำรวจเกี่ยวกับการจัดเก็บภาษี การจัดเก็บค่าธรรมเนียม ค่าบริการ การพัฒนาการจัดเก็บรายได้ และการเปรียบเทียบคดีละเมิดข้อบัญญัติท้องถิ่น

(๑๔) สนับสนุนส่วนราชการอื่นในการตรวจทานและเสนอแนะเกี่ยวกับการอ้างอิงกฎหมายและระเบียบในการยกเว้นหนังสือ หรือทำคำชี้แจง ที่เกี่ยวกับข้อทักท้วงขององค์กรตรวจสอบตามกฎหมาย และการร้องเรียนทั้งโดยประชาชนและองค์กรต่างๆ รวมทั้ง ข้อร้องเรียน ร้องทุกข์ ผ่านสื่อมวลชน และสื่อโซเชียล

(๑๕) งานการจัดการเลือกตั้ง ผู้บริหารและสมาชิกสภาองค์การบริหารส่วนจังหวัด ตามกฎหมาย

(๑๖) สนับสนุนสภาองค์การบริหารส่วนจังหวัด ในการสอบหาข้อเท็จจริง หรือพิจารณาศึกษาเรื่องใดๆ ที่อยู่ในอำนาจหน้าที่ของสภาองค์การบริหารส่วนจังหวัด และกรรมการสามัญ กรรมการวิสามัญ หรือคณะทำงาน ที่สภาองค์การบริหารส่วนจังหวัดแต่งตั้ง

(๑๗) สนับสนุนวิทยากรในการบรรยายกฎหมายระเบียบ ในโครงการฝึกอบรมที่ส่วนราชการในสังกัดองค์การบริหารส่วนจังหวัดจัดขึ้น หรือที่ผู้บริหารเห็นควรสนับสนุนแก่หน่วยงานภายนอก

(๑๘) งานอื่นๆที่เกี่ยวข้องและได้รับมอบหมาย

(๑๖.๓) ฝ่ายป้องกันและบรรเทาสาธารณภัย มีหน้าที่ความรับผิดชอบ ดังนี้

(๑) งานป้องกันและบรรเทาสาธารณภัย

(๒) งานการจัดให้มีระบบรักษาความสงบเรียบร้อยในจังหวัด

(๓) งานการให้บริการแก่เอกชน ส่วนราชการ หน่วยงานของรัฐ หรือองค์กร

ปกครองส่วนท้องถิ่น

(๔) งานจัดทำแผนปฏิบัติการด้านงานป้องกันและบรรเทาสาธารณภัย

(๕) งานจัดทำแผนเฉพาะกิจป้องกันและบรรเทาสาธารณภัย อบจ. และการ

จัดตั้งศูนย์เฉพาะกิจฯ

(๖) งานการพัฒนาแหล่งน้ำเพื่อป้องกันภัยแล้งและอุทกภัยวิเคราะห์ใช้ประโยชน์ข้อมูลจากระบบฐานข้อมูล เครือข่ายและฐานข้อมูลด้านสาธารณสุขรวมทั้งบริหารจัดการระบบเทคโนโลยีสารสนเทศกับงานสาธารณสุข

(๗) งานส่งเสริมการมีส่วนร่วมขององค์กรปกครองส่วนท้องถิ่น ชุมชน ประชาชน และเครือข่ายภาครัฐ และเอกชนในการป้องกันและบรรเทาสาธารณภัย

(๘) งานปฏิบัติการให้ความช่วยเหลือเพื่อบรรเทาความเดือดร้อน ฟื้นฟูผู้ประสบภัย (Emergency Management) รวมถึงการติดตามและประเมินผลการให้ความช่วยเหลือผู้ประสบภัยให้เป็นไปตามหลักเกณฑ์ที่กระทรวงการคลังกำหนด

(๙) งาน...

(๙) งานประสานการปฏิบัติงานกับองค์กรปกครองส่วนท้องถิ่น อาสาสมัคร
เครือข่ายภาครัฐ ภาคเอกชนในพื้นที่การป้องกันและบรรเทาสาธารณภัย

(๑๐) งานสนับสนุนและพัฒนาศักยภาพตำรวจหมู่บ้านหรืออาสาสมัครรูปแบบ
อื่นที่สามารถสนับสนุนการทำงานของเจ้าหน้าที่

(๑๑) งานจัดทำแผนพัฒนาท้องถิ่น

(๑๒) งานวิเคราะห์ปัญหา อุปสรรค และประเมินผลดำเนินการ

(๑๓) งานบริหารงานทั่วไป งานสารบรรณ

(๑๔) งานเรื่องราวร้องทุกข์

(๑๕) งานอื่นๆ ที่เกี่ยวข้องและที่ได้รับมอบหมาย

(๑๖.๔) ฝ่ายส่งเสริมการเกษตร มีหน้าที่ความรับผิดชอบ ดังนี้

(๑) งานส่งเสริมการเกษตร

(๒) งานส่งเสริม แก้ไขปัญหาและพัฒนากิจการที่เกี่ยวกับการเกษตรระดับจังหวัด

(๓) งานส่งเสริมสนับสนุนหรือช่วยเหลือส่วนราชการ องค์กรปกครองส่วนท้องถิ่น
อื่น หรือภาคเอกชนในการส่งเสริม แก้ไขปัญหาและพัฒนากิจการที่เกี่ยวกับการเกษตร

(๔) งานดูแลบำรุงรักษาโรงปุ๋ยอินทรีย์ชีวภาพองค์การบริหารส่วนจังหวัด

(๕) งานอื่นๆ ที่เกี่ยวข้องและได้รับมอบหมาย

ข้อ ๑๗ สำนักงานเลขาธิการองค์การบริหารส่วนจังหวัด มีอำนาจและหน้าที่ความรับผิดชอบ ดังต่อไปนี้

(๑๗.๑) ฝ่ายกิจการคณะผู้บริหาร มีหน้าที่ความรับผิดชอบ ดังนี้

(๑) งานเลขานุการนายกองค์การบริหารส่วนจังหวัดพระนครศรีอยุธยา

(๒) งานเลขานุการรองนายกองค์การบริหารส่วนจังหวัดพระนครศรีอยุธยา

(๓) งานเลขานุการปลัดองค์การบริหารส่วนจังหวัดพระนครศรีอยุธยา

(๔) งานลำดับความสำคัญของแต่ละงานที่เข้าร่วม และลงตารางนัดหมาย

(๕) งานตรวจสอบกลั่นกรองเอกสารก่อนนำเสนอผู้บริหารลงนาม

(๖) งานระเบียบการทะเบียนประวัติ งานสิทธิสวัสดิการของคณะผู้บริหาร

(๗) งานโต้ตอบหนังสือ

(๘) งานประสานกับภาคส่วนต่าง ๆ ทั้งหน่วยงานภายนอกและภายในสำนักงาน

(๑๐) งานจัดเตรียมข้อมูลให้กับผู้บริหาร

(๑๑) งานนโยบายผู้บริหาร

(๑๒) งานติดตามงานของผู้บริหาร ปลัดองค์การบริหารส่วนจังหวัด รองปลัด

องค์การบริหารส่วนจังหวัด

(๑๓) งานธุรการภายในฝ่าย

(๑๔) งานให้การต้อนรับผู้มาติดต่องาน

(๑๕) งานอำนวยความสะดวกแก่ผู้มาติดต่อประสานงาน

(๑๖) งานประสานงานตามข้อสั่งการของผู้บริหาร

(๑๗) งาน...

- (๑๗) งานดูแลความสะอาดเรียบร้อย ภายในห้องสำนักผู้บริหาร
- (๑๘) งานจัดเตรียมและดูแลอำนวยความสะดวกของห้องประชุมเล็ก
- (๑๙) การจัดทำฐานข้อมูลเงินเดือนของคณะผู้บริหาร
- (๒๐) งานอื่นๆ ที่เกี่ยวข้องและที่ได้รับมอบหมาย
- (๑๗.๒) ฝ่ายกิจการสภา มีหน้าที่ความรับผิดชอบ ดังนี้
 - (๑) งานการจัดทำแผนและงบประมาณ การควบคุมการใช้จ่ายตามงบประมาณ

การโอนงบประมาณ

- (๒) งานสิทธิสวัสดิการของสมาชิกสภาองค์การบริหารส่วนจังหวัด
- (๓) งานขอพระราชทานเครื่องราชอิสริยาภรณ์สมาชิกสภาองค์การบริหารส่วนจังหวัด
- (๔) งานขอประกาศเกียรติคุณของสมาชิกสภาองค์การบริหารส่วนจังหวัด
- (๕) งานเกี่ยวกับการจัดทำทะเบียนประวัติสมาชิกสภาองค์การบริหารส่วนจังหวัด
- (๖) งานขอมีบัตรประจำตัวของสมาชิกสภาองค์การบริหารส่วนจังหวัด
- (๗) งานขอหนังสือรับรองของสมาชิกสภาองค์การบริหารส่วนจังหวัด
- (๘) งานการลาประเภทต่าง ๆ ของสมาชิกสภาองค์การบริหารส่วนจังหวัด
- (๙) งานส่งเสริมและพัฒนาศักยภาพของสมาชิกสภาองค์การบริหารส่วนจังหวัด

ในด้านการเรียนรู้ทางวิชาการ คุณธรรม จริยธรรม และสุขภาพอนามัย

- (๑๐) งานเลขานุการประธานสภาองค์การบริหารส่วนจังหวัด รองประธานสภา
- (๑๑) งานธุรการ และงานสารบรรณทั่วไป
- (๑๒) งานควบคุมวันลาข้าราชการองค์การบริหารส่วนจังหวัด และพนักงานจ้าง

ของสำนักงานเลขานุการองค์การบริหารส่วนจังหวัด

- (๑๓) งานอื่นๆ ที่เกี่ยวข้องและที่ได้รับมอบหมาย
- (๑๗.๓) ฝ่ายการประชุม มีหน้าที่ความรับผิดชอบ ดังนี้
 - (๑) งานเลขานุการสภา ผู้ช่วยเลขานุการสภาองค์การบริหารส่วนจังหวัด
 - (๒) งานเกี่ยวกับการประชุมคณะกรรมการต่างๆ ของสภาองค์การบริหารส่วนจังหวัด
 - (๓) งานจัดทำระเบียบวาระการประชุมสภาองค์การบริหารส่วนจังหวัด
 - (๔) งานจัดทำระเบียบวาระการประชุมกรรมการต่างๆ ของสภาองค์การบริหารส่วนจังหวัด
 - (๕) งานจัดทำรายงานการประชุมสภาฯ และกรรมการต่างๆ ของสภาองค์การ

บริหารส่วนจังหวัด

- (๖) งานเกี่ยวกับกฎหมาย ระเบียบ ข้อบังคับการประชุม
- (๗) งานเกี่ยวกับการตั้งกระทู้ถามข้อซักถามของสภาองค์การบริหารส่วนจังหวัด
- (๘) งานหนังสือโต้ตอบ งานวินิจฉัยพิจารณาข้อซักถามของสภาองค์การบริหารส่วนจังหวัด
- (๙) งานประสานกับสมาชิกสภาองค์การบริหารส่วนจังหวัด
- (๑๐) งานประสานกับหน่วยราชการอื่น ๆ

(๑๑) งานติดต่อนัดหมายของประธานสภาองค์การบริหารส่วนจังหวัด
รองประธานสภาองค์การบริหารส่วนจังหวัด เลขานุการสภาองค์การบริหารส่วนจังหวัด

(๑๒) งานอื่นๆ ที่เกี่ยวข้องและที่ได้รับมอบหมาย

(๑๗.๔) ฝ่ายตรวจสอบ ติดตาม และประเมินผล มีหน้าที่ความรับผิดชอบ ดังนี้

(๑) งานประชาสัมพันธ์เกี่ยวกับกิจการของสภาองค์การบริหารส่วนจังหวัด

(๒) งานจัดทำร่างแผนพัฒนา และร่างงบประมาณประจำปี

(๓) งานโอนและแก้ไขเปลี่ยนแปลงงบประมาณ

(๔) งานดำเนินการตามข้อบัญญัติขององค์การบริหารส่วนจังหวัดในหน้าที่รับผิดชอบ

(๕) งานส่งเสริมประชาธิปไตยความเสมอภาคและสิทธิเสรีภาพของประชาชน

(๖) งานส่งเสริมการมีส่วนร่วมของประชาชนในการพัฒนาท้องถิ่น

(๗) งานติดตามผลการปฏิบัติงานตามมติของคณะผู้บริหาร หรือสภาองค์การ

บริหารส่วนจังหวัด หรือกรรมการต่างๆ ของสภาองค์การบริหารส่วนจังหวัด

(๘) งานสรุปผลการปฏิบัติงานของคณะกรรมการสภาองค์การบริหารส่วนจังหวัด

(๙) งานรวบรวมข้อมูลต่าง ๆ เกี่ยวกับสภาองค์การบริหารส่วนจังหวัด

(๑๐) งานการประเมินผู้บริหารองค์การบริหารส่วนจังหวัด

(๑๑) งานอื่นๆ ที่เกี่ยวข้องและที่ได้รับมอบหมาย

(๑๗.๕) งานบริหารงานทั่วไป มีหน้าที่ความรับผิดชอบ ดังนี้

(๑) งานรับ - ส่งหนังสือราชการภายนอกและภายใน

(๒) งานรวบรวม เก็บรักษา ระเบียบ และหนังสือสั่งการต่างๆ เพื่อสะดวกต่อการ

ค้นหาและเป็นหลักฐานทางราชการ

(๓) งานพิมพ์หนังสือราชการ

(๔) งานเสนอแฟ้มและตรวจสอบความถูกต้อง ของแฟ้มเสนองานภายในกองให้

ถูกต้องตามระเบียบงานสารบรรณ ตลอดจนข้อมูลหมายที่เกี่ยวข้องก่อนเสนอให้ผู้บังคับบัญชาลงนาม

(๕) การติดต่อประสานงานกับหน่วยงานที่เกี่ยวข้อง เพื่อให้การปฏิบัติงานเป็นไป

ด้วยความเรียบร้อยและถูกต้อง

(๖) งานให้บริการผู้มาติดต่อราชการ

(๗) งานร่างและโต้ตอบหนังสือราชการทั้งภายในและภายนอกหน่วยงาน

(๘) งานลงตารางงานและรวบรวมเอกสารที่เกี่ยวข้องสำหรับใช้ในการประชุม

ของเลขานุการองค์การบริหารส่วนจังหวัด

(๙) งานลงคุมทะเบียนเบิกจ่ายวัสดุสำนักงาน วัสดุคอมพิวเตอร์

(๑๐) งานติดตามแฟ้มที่ผู้บริหารลงนามอนุมัติแล้ว

(๑๑) งานถ่ายเอกสารแจ้งเวียนหนังสือราชการให้ทุกฝ่ายทราบและถือปฏิบัติ

(๑๒) งานอื่นๆ ที่เกี่ยวข้องและที่ได้รับมอบหมาย

ข้อ ๑๘ กองยุทธศาสตร์และงบประมาณ มีอำนาจและหน้าที่ความรับผิดชอบ ดังต่อไปนี้

(๑๘.๑) ฝ่ายยุทธศาสตร์และแผนงาน มีหน้าที่ความรับผิดชอบ ดังนี้

- (๑) งานวิเคราะห์นโยบายและแผน วิเคราะห์ ตรวจสอบ ฐานข้อมูล แผนงาน โครงการให้ถูกต้องก่อนจัดทำแผน
- (๒) งานจัดทำแผนพัฒนาขององค์การบริหารส่วนจังหวัด
- (๓) งานประสานแผนพัฒนาท้องถิ่น
- (๔) งานคณะกรรมการพัฒนาองค์การบริหารส่วนจังหวัด
- (๕) งานคณะกรรมการสนับสนุนการจัดทำแผนพัฒนาองค์การบริหารส่วนจังหวัด
- (๖) งานจัดประชุมประชาคมท้องถิ่น
- (๗) งานคณะกรรมการประสานแผนพัฒนาท้องถิ่นระดับจังหวัด
- (๘) งานวิเคราะห์กลั่นกรอง และจัดลำดับความสำคัญของแผนงาน โครงการ

ตลอดจนประเด็นนโยบายและมาตรการต่างๆ

(๙) งานศึกษา วิเคราะห์ วิจัย ค้นคว้าทางวิชาการและพัฒนาระบบข้อมูล เพื่อช่วยกำหนดนโยบายและแผนโครงการ

- (๑๐) งานให้คำแนะนำ ตอบปัญหา และชี้แจงในเรื่องเกี่ยวกับงานนโยบายและแผน
- (๑๑) งานอื่นๆ ที่เกี่ยวข้องและที่ได้รับมอบหมาย

(๑๘.๒) ฝ่ายงบประมาณและเงินอุดหนุน มีหน้าที่ความรับผิดชอบ ดังนี้

(๑) งานศึกษา วิเคราะห์ และจัดทำข้อบัญญัติงบประมาณรายจ่ายประจำปี และงบประมาณรายจ่ายเพิ่มเติม (ถ้ามี)

(๒) งานศึกษา วิเคราะห์ และจัดทำคำของบประมาณ เงินอุดหนุนกรณีองค์กรปกครองส่วนท้องถิ่นเป็นหน่วยรับงบประมาณตามหลักเกณฑ์และวิธีการของสำนักงบประมาณ

- (๓) งานโอนเงินงบประมาณรายจ่าย
- (๔) งานแก้ไขเปลี่ยนแปลงคำชี้แจงงบประมาณรายจ่าย
- (๕) ติดต่อประสานงานด้านงบประมาณกับหน่วยงานต่างๆ ที่เกี่ยวข้อง
- (๖) งานอื่น ๆ ที่เกี่ยวข้องหรือได้รับมอบหมาย

(๑๘.๓) ฝ่ายตรวจติดตามและประเมินผล มีหน้าที่ความรับผิดชอบ ดังนี้

(๑) งานคณะกรรมการ คณะอนุกรรมการ และหรือคณะทำงานติดตามและประเมินผลแผนพัฒนาท้องถิ่น

(๒) งานคณะทำงานติดตามและประเมินผลการใช้จ่ายเงินอุดหนุนของหน่วยงานที่ขอรับเงินอุดหนุน

(๓) งานรายงานผลการดำเนินงานตามข้อบัญญัติงบประมาณรายจ่ายประจำปีขององค์การบริหารส่วนจังหวัดเป็นรายไตรมาส

- (๔) งานติดตามและประเมินผลโครงการ/กิจกรรมขององค์การบริหารส่วนจังหวัด
- (๕) งานรายงานผลการติดตามและประเมินผลแผนพัฒนาท้องถิ่น
- (๖) งานอื่นๆ ที่เกี่ยวข้องและที่ได้รับมอบหมาย

(๑๘.๔) ฝ่าย...

- (๑๘.๕) ฝ่ายสถิติข้อมูลและสารสนเทศ มีหน้าที่ความรับผิดชอบ ดังนี้
- (๑) งานจัดทำแผนพัฒนาเทคโนโลยีและสารสนเทศขององค์การบริหารส่วนจังหวัด
 - (๒) งานวางแผนการใช้งานด้านเทคโนโลยีและสารสนเทศขององค์การบริหารส่วนจังหวัด
 - (๓) งานจัดหาระบบคอมพิวเตอร์ ระบบเครือข่าย ระบบกล้องโทรทัศน์วงจรปิด และระบบสารสนเทศขององค์การบริหารส่วนจังหวัด
 - (๔) งานบำรุงรักษาและแก้ไขปัญหาาระบบคอมพิวเตอร์ ระบบเครือข่าย ระบบกล้องโทรทัศน์วงจรปิด และระบบสารสนเทศขององค์การบริหารส่วนจังหวัด
 - (๕) งานส่งเสริมและพัฒนาเทคโนโลยีสารสนเทศ ระบบคอมพิวเตอร์ ระบบเครือข่าย และระบบสารสนเทศขององค์การบริหารส่วนจังหวัด
 - (๖) งานบริหารจัดการและงานบริการด้านระบบเครือข่ายอินเทอร์เน็ต (Internet) และระบบเครือข่ายอินทราเน็ต (Intranet) ขององค์การบริหารส่วนจังหวัด
 - (๗) งานบริหารจัดการระบบเว็บไซต์ (Website) และงานประชาสัมพันธ์ข้อมูลข่าวสารผ่านทางเว็บไซต์ (Website) ขององค์การบริหารส่วนจังหวัด
 - (๘) งานบริหารจัดการและงานบริการด้านระบบจดหมายอิเล็กทรอนิกส์ (E-mail) ขององค์การบริหารส่วนจังหวัด
 - (๙) งานบริหารจัดการระบบสารสนเทศภูมิศาสตร์ (GIS) ขององค์การบริหารส่วนจังหวัด
 - (๑๐) งานบริหารจัดการระบบกล้องโทรทัศน์วงจรปิด (CCTV) ขององค์การบริหารส่วนจังหวัด
 - (๑๑) งานบริหารจัดการระบบสารสนเทศเพื่อใช้ในการปฏิบัติงานขององค์การบริหารส่วนจังหวัด
 - (๑๒) งานจัดทำและพัฒนาระบบข้อมูลสารสนเทศขององค์การบริหารส่วนจังหวัด
 - (๑๓) งานฝึกอบรมและงานให้คำปรึกษาด้านเทคโนโลยีและสารสนเทศ
 - (๑๔) งานสนับสนุนและช่วยเหลือด้านเทคโนโลยีและสารสนเทศให้กับส่วนราชการในสังกัดองค์การบริหารส่วนจังหวัด
 - (๑๕) งานจัดเก็บข้อมูลการจราจรทางคอมพิวเตอร์ตามกฎหมายและระเบียบอื่น ๆ ที่เกี่ยวข้อง
 - (๑๖) งานประสานความร่วมมือด้านเทคโนโลยีและสารสนเทศกับส่วนราชการ ภาคเอกชน และภาคประชาชน
 - (๑๗) งานติดตามและประเมินผลการใช้เทคโนโลยีและสารสนเทศขององค์การบริหารส่วนจังหวัด
 - (๑๘) งานบริการข้อมูลและสถิติ
 - (๑๙) งานอื่นๆ ที่เกี่ยวข้องและที่ได้รับมอบหมาย

(๑๘.๕) ฝ่ายประชาสัมพันธ์ มีหน้าที่ความรับผิดชอบ ดังต่อไปนี้

(๑) วางแผนและดำเนินประชาสัมพันธ์การดำเนินงาน ตามนโยบาย วิสัยทัศน์ พันธกิจและเป้าหมาย ขององค์การบริหารส่วนจังหวัดพระนครศรีอยุธยา ตลอดจนนโยบายของคณะผู้บริหารที่ได้ แลกต่อสภาองค์การบริหารส่วนจังหวัด เพื่อเสริมสร้างภาพลักษณ์และการเผยแพร่ข้อมูลข่าวสารขององค์กรไปสู่ สาธารณชนให้มีความรู้ ความเข้าใจที่ถูกต้องเกี่ยวกับการดำเนินงานองค์การบริหารส่วนจังหวัด อันจะนำมาซึ่งการมี ส่วนร่วมของทุกภาคส่วน นอกจากนี้ ยังเป็นเครื่องมือในการถ่ายทอดนโยบายไปสู่การปฏิบัติ ตลอดจนเป็นช่องทาง ในการสื่อสารระหว่างบุคคลากรในองค์กร ผ่านช่องทางต่างๆ

(๒) งานบันทึกภาพโครงการ/กิจกรรมขององค์การบริหารส่วนจังหวัด พระนครศรีอยุธยาในรูปแบบภาพนิ่งและภาพเคลื่อนไหว ดำเนินการร่างเนื้อหา รูปแบบ ภาษา ทบทวน เขียนข่าว เผยแพร่ประชาสัมพันธ์สู่สาธารณชน

(๓) งานออกแบบ ผลิตสื่อเพื่อประชาสัมพันธ์ในหลากหลายรูปแบบ อาทิเช่น สื่อมัลติมีเดีย วีดิทัศน์ วารสาร แผ่นพับ ใบปลิว นิทรรศการ และป้ายไวเนล รวมทั้งสร้างนวัตกรรม การประชาสัมพันธ์หน้าทีและอำนาจ ขอบเขต ผลการดำเนินงานตามภารกิจขององค์การบริหารส่วนจังหวัด พระนครศรีอยุธยา

(๔) งานบริการประชาสัมพันธ์ข้อมูลข่าวสารผ่านระบบเสียงตามสายแก่ส่วน ราชการภายในองค์กร

(๕) งานให้คำแนะนำการมาติดต่อราชการแก่ประชาชน

(๖) งานด้านการประสานงาน และอำนวยความสะดวกใน ด้านสื่อสารมวลชน สัมพันธ์ส่วนภูมิภาคและส่วนกลาง

(๗) งานการบันทึกเทปการแถลงข่าวการให้สัมภาษณ์ของผู้บริหาร เพื่อเผยแพร่ และประชาสัมพันธ์

(๘) งานพิธีกร ดำเนินการลำดับพิธีการโครงการ/กิจกรรมภายในองค์กร และ ออกประชาสัมพันธ์ภายนอกองค์กร

(๙) งานด้านการติดตาม ประมวลผล วิเคราะห์ และสรุปข่าวเกี่ยวกับองค์การ บริหารส่วนจังหวัดพระนครศรีอยุธยาจากแหล่งข่าวต่างๆ ทั้งภายในและภายนอกเสนอผู้บริหาร

(๑๐) งานศูนย์ประชาสัมพันธ์ข่าวสาร องค์การบริหารส่วนจังหวัด พระนครศรีอยุธยา ที่เน้นการประชาสัมพันธ์เชิงรุก คือ การเป็น (Local government) ที่เปิดกว้าง

(๑๑) ดำเนินการประชาสัมพันธ์นโยบายและการดำเนินงานของผู้บริหารเพื่อ ส่งเสริมความเข้าใจ และเพื่อเสริมสร้างภาพลักษณ์และความสัมพันธ์อันดีกับประชาชนและผู้มีส่วนเกี่ยวข้อง

(๑๒) ดำเนินการประสานสัมพันธ์ เผยแพร่ข้อมูลข่าวสาร กิจกรรมองค์กรและ เสริมสร้างให้ประชาชนและผู้มีส่วนเกี่ยวข้องมีความรู้และความเข้าใจในการปฏิบัติงานขององค์กร

(๑๓) ผลิต เผยแพร่ ให้บริการเอกสาร และสื่อประชาสัมพันธ์นโยบายและ การดำเนินงานของผู้บริหาร กิจกรรมองค์กร และประสานความร่วมมือด้านการประชาสัมพันธ์ระหว่างภาครัฐ ภาคเอกชน ภาคประชาชน และสื่อมวลชน

(๑๔) ปฏิบัติ...

(๑๔) ปฏิบัติงานร่วมกันหรือสนับสนุนการปฏิบัติงานของหน่วยงานอื่นที่เกี่ยวข้อง หรือที่ได้รับมอบหมาย

(๑๕) งานอื่นๆ ที่เกี่ยวข้องและที่ได้รับมอบหมาย

(๑๘.๖) งานบริหารงานทั่วไป มีหน้าที่ความรับผิดชอบ ดังนี้

(๑) งานบริหารทั่วไป งานธุรการ งานสารบรรณ

(๒) งานพัสดุ และครุภัณฑ์ของกอง

(๓) งานควบคุมภายในกองแผนและงบประมาณ

(๔) งานควบคุม กำหนดแผนดำเนินการจัดซื้อ จัดหาเก็บรักษา เบิกจ่ายวัสดุครุภัณฑ์

(๕) งานจัดทำข้อตกลงการปฏิบัติราชการประจำปี

(๖) งานควบคุม จัดทำข้อมูลการจัดซื้อ จัดจ้างในระบบ E-plan, E-Lass, E-GP

(๗) งานจัดทำแผนงานโครงการของกองแผนและงบประมาณ

(๘) งานจัดทำข้อบัญญัติงบประมาณรายจ่ายประจำปี งบประมาณรายจ่าย

เพิ่มเติมของกองแผนและงบประมาณ

(๙) งานกักเงิน เบิกจ่ายเงิน ตามข้อบัญญัติ

(๑๐) งานตรวจเอกสาร แฟ้มงานก่อนนำเสนอ

(๑๑) รวบรวมเอกสาร รายงาน หนังสือราชการ งานจัดเก็บเอกสารและฎีกาเบิกเงิน

(๑๒) งานราชการที่มีได้กำหนดให้เป็นหน้าที่ของฝ่ายใดในกองแผนและ

งบประมาณโดยเฉพาะ

(๑๓) งานกำกับและเร่งรัดการปฏิบัติราชการของส่วนราชการในกองแผนและ

งบประมาณให้เป็นไปตามนโยบายแนวทางและแผนการปฏิบัติราชการ

(๑๔) งานอื่นๆ ที่เกี่ยวข้องและที่ได้รับมอบหมาย

ข้อ ๑๙ กองคลัง มีอำนาจและหน้าที่ความรับผิดชอบ ดังต่อไปนี้

(๑๙.๑) ฝ่ายการเงินและบัญชี มีหน้าที่ความรับผิดชอบ ดังนี้

(๑) งานการเบิกจ่ายเงินทุกประเภท

(๒) งานการรับเงินรายได้ เงินอุดหนุน ภาษีจัดสรรประเภทต่าง ทางระบบบริหารการเงินการคลังภาครัฐ แบบอิเล็กทรอนิกส์ (GFMS) และระบบบัญชีคอมพิวเตอร์ (E-LAAS)

(๓) งานจ่ายเงินให้แก่เจ้าหน้าที่หรือผู้มีสิทธิรับเงินในทุกกรณี (เช็ค ใบถอนเงิน และทางระบบ KTB Corporate Online) พร้อมออกใบรับรองการหักภาษี ณ ที่จ่าย

(๔) งานการฝาก-ถอนเงินกับธนาคารของรัฐ

(๕) งานการเก็บรักษาเงินประจำวันไว้ในตู้নিরภัย

(๖) งานเก็บรักษาเอกสารทางการเงิน (ฎีกาและเอกสารแนบการเบิกจ่ายต้นขั้วเช็คและใบเสร็จรับเงินที่ใช้แล้วพร้อมเจาะรูใบเสร็จเหลือใช้)

(๗) งานตรวจสอบฎีกาและเอกสารประกอบการเบิกจ่ายเงินทุกประเภทด้วยระบบมือ (mamual) และตรวจฎีกาในระบบบัญชีคอมพิวเตอร์ (E-LAAS) พร้อมบันทึกการตรวจรับเพื่อตั้งหนี้ในระบบ

(๘) งาน...

(๘) งานเบิกจ่ายเงินเดือน ค่าจ้าง ค่าตอบแทน และเงินอื่นใดที่เป็นเงินสิทธิประโยชน์ตอบแทนจากทางราชการ ผ่านระบบ KTB Corporate Online

(๙) งานเบิกจ่ายเงินบำเหน็จ/บำนาญ ของข้าราชการบำนาญ และลูกจ้างประจำที่ขอรับเงินบำเหน็จรายเดือน ผ่านระบบ KTB Corporate Online

(๑๐) งานจัดทำสถานะการเงินประจำวัน

(๑๑) งานสหกรณ์ออมทรัพย์ข้าราชการองค์การบริหารส่วนจังหวัด

(๑๒) งานบันทึกข้อมูลภาษีหัก ณ ที่จ่าย (ภงด.๑, ภงด.๓ และ ภงด.๕๓)

ลงโปรแกรมของกรมสรรพากร และยื่นแบบผ่านระบบอินเทอร์เน็ตออนไลน์

(๑๓) งานออกหนังสือรับรองการหักภาษี ณ ที่จ่าย ตามมาตรา ๕๐ ทวิ แห่งประมวลรัษฎากร ประเภทเงินได้พึงประเมิน ตามมาตรา ๔๐(๑) ของข้าราชการ ลูกจ้าง สมาชิกสภา ผู้บริหาร และผู้รับบำนาญ

(๑๔) งานออกหนังสือรับรองเงินเดือน ค่าจ้าง และเงินบำเหน็จ/บำนาญ

(๑๕) งานการกันเงินงบประมาณ และงานขอขยายเวลาเบิกจ่ายเงินงบประมาณ

ในระบบบัญชีคอมพิวเตอร์ (E-LAAS)

(๑๖) งานนายทะเบียนเจ้าหน้าที่การเงินให้กับสำนักงานหลักประกันสุขภาพแห่งชาติ (สปสช.) ในการเบิกจ่ายเงินค่ารักษาพยาบาลของข้าราชการ ลูกจ้าง และข้าราชการบำนาญ

(๑๗) งานนำส่งเงินสมทบกองทุนบำเหน็จบำนาญข้าราชการองค์การบริหารส่วนท้องถิ่น

(๑๘) งานเบิกเงินสาธารณูปโภคทุกประเภท งานเบิกเงินช่วยการศึกษาบุตรเงินสวัสดิการค่ารักษาพยาบาล และเงินค่าเช่าบ้าน

(๑๙) งานการนำส่งเงินฌาปนกิจ เงินประกันสังคม และเงิน กยศ. ฯลฯ และงานนำส่งเงินเพื่อชำระหนี้ให้แก่หน่วยงานและสถาบันการเงิน

(๒๐) งานควบคุมภายในของฝ่ายการเงินและบัญชี

(๒๑) งานจัดทำทะเบียนคุมการจ่ายเงินทุกประเภท

(๒๒) งานจัดทำการ์ดเปลี่ยนแปลงลายมือชื่อผู้มีอำนาจลงนามถอนเงินฝากธนาคาร

(๒๓) งานจัดทำคำสั่งแต่งตั้งคณะกรรมการต่างๆ ที่เกี่ยวข้องกับการปฏิบัติงาน

ด้านการเงินการคลัง

(๒๔) งานเบิก - จ่ายและควบคุมการใช้วัสดุสำนักงานในฝ่ายการเงินและบัญชี

(๒๕) งานตรวจสอบพัสดุประจำปีของฝ่ายการเงินและบัญชี

(๒๖) งานการจัดทำรายละเอียดการจ่ายเงินบำนาญประจำเดือน โดยแสดงรายได้เป็นด้านรายรับ เช่น เงินบำนาญ เงินช่วยค่าครองชีพ และเงินค่ารักษาพยาบาล และแสดงค่าใช้จ่ายที่ประสงค์ให้หักเป็นด้านรายจ่าย เช่น ภาษีหัก ณ ที่จ่าย เงินฌาปนกิจ เงินกู้ ฯลฯ และเงินคงเหลือสุทธิ เข้าบัญชีเงินฝากของข้าราชการผู้รับบำนาญ และลูกจ้างประจำผู้รับบำเหน็จรายเดือน

(๒๗) งานการจัดทำรายละเอียดการจ่ายเงินเดือน ค่าจ้าง ค่าตอบแทน ประจำเดือน โดยแสดงรายได้เป็นด้านรายรับ เช่น เงินเดือน ค่าจ้าง ค่าตอบแทน เงินประจำตำแหน่ง เงินค่าครองชีพ เงินวิทยฐานะ ฯลฯ แสดงค่าใช้จ่ายที่ประสงค์ให้หักเป็นด้านรายจ่าย เช่น ภาษีหัก ณ ที่จ่าย เงินฌาปนกิจ เงินกู้ ฯลฯ และยอดเงินคงเหลือสุทธิ เข้าบัญชีเงินฝากของผู้บริหาร สมาชิกสภาท้องถิ่น ข้าราชการ ลูกจ้างประจำ และพนักงานจ้าง

(๒๘) งานอื่นๆ ที่เกี่ยวข้องและที่ได้รับมอบหมาย

(๑๙.๒) ฝ่ายบริหารงานคลัง มีหน้าที่ความรับผิดชอบ ดังนี้

(๑) งานตรวจสอบเอกสารการรับเงิน กับใบนำส่งเงิน ใบสำคัญสรุบบินำส่ง ใบผ่านรายการรับในระบบบัญชีคอมพิวเตอร์ e-LAAS

(๒) งานตรวจสอบเอกสารจ่ายเงินกับใบผ่านรายการจ่าย ทะเบียนรายจ่าย ในระบบบัญชีคอมพิวเตอร์ e-LAAS

(๓) งานตรวจสอบเอกสารประกอบการจัดทำใบผ่านรายการบัญชีทั่วไป บัญชีแยกประเภทในระบบบัญชีคอมพิวเตอร์ e-LAAS

(๔) งานจัดทำทะเบียนคุมเงินฝากธนาคาร ทะเบียนคุมเงินรับฝากทุกประเภท

(๕) งานควบคุม ตรวจสอบการขออนุมัติจัดซื้อจัดจ้าง มีงบประมาณและรายได้ เพียงพอที่จะจัดซื้อจัดจ้างได้

(๖) งานทำรายละเอียด รายจ่ายค้างจ่าย ลูกหนี้เงินสะสม รายจ่ายเงินอุดหนุน ทั่วไป รายจ่ายเงินอุดหนุนตามข้อบัญญัติงบประมาณรายจ่าย

(๗) ตรวจสอบรายงานการเงินประจำวันกับบัญชีและทะเบียนต่าง ๆ

(๘) การปรับปรุงบัญชีระหว่างปีงบประมาณ และ ณ วันสิ้นปีงบประมาณ

(๙) ตรวจสอบและจัดทำรายงานการเงินประจำเดือน นำเสนอผู้บริหาร และส่งหน่วยงานที่เกี่ยวข้อง ดังนี้

- รายงานรับ - จ่ายเงิน
- รายรับจริงประกอบรายงานรับ - จ่ายเงิน
- งบทดลอง
- รายละเอียดประกอบงบทดลอง
- รายงานงบทดลองยอด เงินฝากธนาคาร
- กระดาษทำการกระทบยอดรายจ่ายตามงบประมาณ (จ่ายจากเงินรายรับ)
- กระดาษทำการกระทบยอดรายจ่าย (จ่ายจากเงินสะสม)
- กระดาษทำการกระทบยอดรายจ่าย (จ่ายจากทุนสำรองเงินสะสม)
- กระดาษทำการกระทบยอดรายจ่าย (จ่ายจากเงินกู้)
- กระดาษทำการกระทบยอด การโอนงบประมาณรายจ่าย
- กระดาษทำการกระทบยอดงบประมาณคงเหลือ

(๑๐) งานปิดบัญชีสิ้นปี

(๑๑) รายงานเงินสะสม

(๑๒) รายงานข้อมูลรายรับ - รายจ่าย รายไตรมาส

(๑๓) รายงาน...

(๑๓) รายงานการเงินประจำปี

- รายงานรายจ่ายในการดำเนินงานที่จ่ายจากเงินรายรับตามแผนงาน
- รายงานรายจ่ายในการดำเนินงานที่จ่ายจากเงินรายรับตามแผนงานรวม
- รายงานรายจ่ายในการดำเนินงานที่จ่ายจากเงินสะสม
- รายงานรายจ่ายในการดำเนินงานที่จ่ายจากเงินทุนสำรองเงินสะสม
- รายงานรายจ่ายในการดำเนินงานที่จ่ายจากเงินกู้
- งบแสดงฐานะการเงินและหมายเหตุประกอบ
- งบแสดงผลการดำเนินงานจ่ายจากเงินรายรับ
- งบแสดงผลการดำเนินงานจ่ายจากเงินรายรับและเงินสะสม
- งบแสดงผลการดำเนินงานจ่ายจากเงินรายรับและเงินสะสมและทุน

สำรอง - เงินสะสม

- งบแสดงผลการดำเนินงานจ่ายจากเงินรายรับและเงินสะสมทุนสำรอง

เงินสะสม และเงินกู้

(๑๔) งานตรวจสอบยอดมีเงินคงเหลือพอที่จะเบิกจ่ายได้พร้อมเซ็นรับรองยอด

ตามฎีกาเบิกเงิน

(๑๕) งานจัดเตรียมข้อมูลตามแผนการตรวจสอบการคลัง การเงิน การบัญชีและการพัสดุขององค์กรปกครองส่วนท้องถิ่น ของสำนักงานตรวจเงินแผ่นดิน ของคลังจังหวัดพระนครศรีอยุธยา และของสำนักงานส่งเสริมการปกครองส่วนท้องถิ่นจังหวัด

(๑๖) งานช่วยจัดเตรียมข้อมูลประกอบการจัดทำงบประมาณและเงินนอกงบประมาณ

(๑๗) งานตรวจสอบบัญชีทุกประเภท

(๑๘) งานจัดทำบันทึกการตรวจรับ ใบผ่านรายการตั้งหนี้ ในระบบบัญชี

คอมพิวเตอร์ e-LAAS

(๑๙) งานควบคุมการเบิกจ่ายงบประมาณประจำปี เงินนอกงบประมาณ

(๒๐) จัดทำแผนการใช้จ่ายเงินงบประมาณ

(๒๑) ควบคุมการเบิกจ่ายเงินสะสม

(๒๒) งานขอจ่ายขาดเงินสะสมขององค์การบริหารส่วนจังหวัด

(๒๓) งานตรวจสอบจำนวนเงินที่เจ้าหน้าที่จัดเก็บและนำส่งกลับหลักฐานรายการในบัญชีแยกประเภท เมื่อปรากฏว่าถูกต้องแล้ว ให้แสดงยอดรวมเงินรับทั้งสิ้นตามใบเสร็จรับเงินทุกฉบับที่ได้รับในวันนั้นไว้ในสำเนาใบเสร็จฉบับสุดท้ายและลงลายมือชื่อกำกับ

(๒๔) งานประสานงาน รวบรวมการจัดทำบัญชีหน่วยงานภายใต้สังกัด

(๒๕) งานบริการข้อมูล สถิติ

(๒๖) งานอื่นๆ ที่เกี่ยวข้องและที่ได้รับมอบหมาย

(๑๙.๓) ฝ่ายเร่งรัดและจัดเก็บรายได้ มีหน้าที่ความรับผิดชอบ ดังนี้

(๑) งานจัดเก็บภาษีน้ำมัน/ก๊าซ ภายในจังหวัดพระนครศรีอยุธยา

(๒) งานจัดเก็บภาษียาสูบ ภายในจังหวัดพระนครศรีอยุธยา

(๓) งานจัดเก็บค่าธรรมเนียมบำรุงองค์การบริหารส่วนจังหวัดจากผู้พักโรงแรม

ภายในจังหวัดพระนครศรีอยุธยา

(๔) งานจัดเก็บค่าเช่าอาคารตลาดกลาง และค่าธรรมเนียม การจัดเก็บขยะ

ภายในจังหวัดพระนครศรีอยุธยา

(๕) งานจัดเก็บค่าเช่าพื้นที่ผ่อนผันตลาดกลาง และค่าธรรมเนียมการจัดเก็บขยะ

(๖) จัดเก็บค่าเช่าอาคารสิริyalย์

(๗) จัดเก็บค่าเช่าอาคาร ๓ ชั้น เชียงสะพานปรีดี และค่าเช่าจากกรมสอบสวนคดี

พิเศษ (DSI) พร้อมหนังสือแจ้งการชำระรายเดือน

(๘) จัดเก็บค่าเช่าอาคารไม้ตลาดหัวรอ

(๙) รับเงินนอกสถานที่ เป็นค่าใช้จ่ายบริการศูนย์ออกกำลังกาย และค่าใช้จ่ายพื้นที่

สำหรับร้านค้า ในสนามกีฬาากลางจังหวัดพระนครศรีอยุธยา

(๑๐) การรับเงินทุกประเภท ทุกรายการ ต้องบันทึกการรับเงินตามระบบบัญชี

คอมพิวเตอร์ e-LAAS ในแต่ละวัน

(๑๑) การรับเงินทุกประเภท ทุกรายการ ต้องจำหน่ายออกในทะเบียนคุมแต่ละประเภท

(๑๒) จัดทำใบนำส่งเงินที่รับทุกประเภทในแต่ละวันพร้อมตรวจสอบและนำเงินส่งฝ่ายการเงิน

(๑๓) รายงานภาษีและค่าธรรมเนียมทุกประเภทที่จัดเก็บเองเสนอผู้บริหาร

ภายในวันที่ ๕ ของทุกเดือน

- จัดทำรายงานภาษีน้ำมัน/ก๊าซ

- จัดทำรายงานภาษียาสูบ (PAO-TAX)

- จัดทำรายงานค่าธรรมเนียมจากผู้พักโรงแรม

- จัดทำรายงานค่าธรรมเนียมการจัดเก็บขยะ

- จัดทำรายงานค่าเช่าอาคารตลาดกลาง

- จัดทำรายงานค่าเช่าพื้นที่ผ่อนผัน ตลาดกลาง

- จัดทำรายงานค่าเช่าอาคาร ๓ ชั้น เชียงสะพานปรีดี

- จัดทำรายงานค่าเช่าอาคารหัวรอ

- จัดทำรายงานค่าเช่าอาคารสิริyalย์

(๑๔) จัดทำข้อมูลกลางองค์กรปกครองส่วนท้องถิ่น กรมส่งเสริมการปกครอง
ท้องถิ่น ประเภทภาษีน้ำมัน/ก๊าซ ยาสูบ และค่าธรรมเนียมโรงแรม (INFO) ประจำทุกเดือน

(๑๕) จัดทำรายงานการจัดเก็บรายได้ทุกประเภทที่จัดเก็บเอง ภาษีน้ำมัน/ก๊าซ ยาสูบ
ค่าธรรมเนียมจากผู้พักโรงแรม ค่าธรรมเนียมการจัดเก็บขยะ ค่าเช่าอาคารตลาดกลาง ค่าเช่าพื้นที่ผ่อนผัน ตลาดกลาง ค่าเช่า

อาคาร ๓ ชั้น...

อาคาร ๓ ชั้น เชิงสะพานปรีดี ค่าเช่าอาคารหัวรอ ค่าเช่าอาคารสิริยาสัย และค่าเช่าที่ดิน เป็นข้อมูลประกอบโครงการประเมิน
คุณธรรมและความโปร่งใสในการดำเนินงานของหน่วยงานภาครัฐ (ITA) ประจำทุกเดือน

(๑๖) จัดทำหนังสือแจ้งเตือนผู้ประกอบการน้ำมัน/ก๊าซ กรณีค้างชำระภาษี

(๑๗) จัดทำหนังสือแจ้งเตือนผู้ประกอบการโรงแรม กรณีค้างชำระค่าธรรมเนียม

จากผู้พักโรงแรม

(๑๘) จัดทำหนังสือแจ้งผู้เช่าอาคารทุกประเภท กรณีค้างชำระค่าเช่า

(๑๙) จัดทำหนังสือแจ้งยอดค่าธรรมเนียมกำจัดขยะมูลฝอยประจำเดือนให้

หน่วยงานต่างๆ ที่ใช้บริการการกำจัดขยะมูลฝอย เช่น เทศบาล องค์การบริหารส่วนตำบล และเอกชนต่างๆ

(๒๐) จัดทำหนังสือแจ้งเตือนหน่วยงานต่างๆ กรณีที่ค้างชำระค่าใช้บริการการ

กำจัดขยะมูลฝอย ของเทศบาล องค์การบริหารส่วนตำบล และเอกชนต่างๆ

(๒๑) จัดทำแผนออกหน่วยเคลื่อนที่เพื่ออำนวยความสะดวกในการชำระภาษี

น้ำมัน/ก๊าซ ในเขตพื้นที่ ๒ รวม ๗ อำเภอ ณ ที่ว่าการอำเภอเสนา ทุกเดือนๆ ละ ๒ วัน

(๒๒) ให้บริการ ให้คำปรึกษา แก่ประชาชน ผู้ประกอบการน้ำมัน/ก๊าซ ยาสูบ

โรงแรม เกี่ยวกับข้อกฎหมาย ระเบียบ ข้อบัญญัติที่เกี่ยวข้องทุกช่องทาง รวมทั้งเอกสารแผ่นพับประชาสัมพันธ์รวม
ข้อกฎหมาย

(๒๓) งานจดทะเบียนค่าปลิกน้ำมัน/ก๊าซ ในจังหวัดพระนครศรีอยุธยา โดยรับโอน

ภารกิจจากกรมสรรพสามิต

(๒๔) ตรวจสอบใบเสร็จรับเงิน และรวมเงินทุกเล่ม ทุกประเภท ในแต่ละปีงบประมาณ

ประมาณ ๒๕๐ เล่ม เพื่อรอการตรวจสอบจากสำนักงานตรวจเงินแผ่นดิน

(๒๕) จัดทำบัญชีครุภัณฑ์สำนักงาน วัสดุสำนักงาน บัญชีรับ - จ่าย คงเหลือที่

ได้รับในแต่ละปี

(๒๖) งานออกพื้นที่เพื่อสำรวจตรวจเยี่ยมผู้ประกอบการน้ำมัน/ก๊าซ โรงแรม ในเขต

พื้นที่จังหวัดพระนครศรีอยุธยาในกรณีที่เปิดดำเนินกิจการใหม่

(๒๗) งานตรวจสอบพัสดุประจำปี

(๒๘) งานธุรการ ทะเบียนรับ-ส่ง หนังสือราชการ

(๒๙) งานจัดทำทะเบียนคุมภาษี ค่าธรรมเนียม ค่าเช่าทุกประเภท

(๓๐) งานติดต่อประสานงานกับหน่วยงานที่เกี่ยวข้อง เช่น เทศบาล องค์การ

บริหารส่วนตำบล ธนาคาร ไปรษณีย์ และตลาดกลางเพื่อการเกษตร

(๓๑) งานการประชาสัมพันธ์การชำระภาษีและค่าธรรมเนียมขององค์การบริหารส่วนจังหวัด

(๓๒) งานลดขั้นตอนในการชำระภาษีและค่าธรรมเนียม ให้เกิดความสะดวกและรวดเร็ว

(๓๓) งานเปรียบเทียบปรับกรณีค้างชำระภาษีน้ำมัน/ก๊าซ ยาสูบ ค่าธรรมเนียม

โรงแรม ค่าธรรมเนียมการกำจัดขยะมูลฝอย

(๓๔) งานให้ลด หรืองดเบี้ยปรับ และเงินเพิ่ม กรณีค้างชำระภาษีน้ำมัน/ก๊าซ

ยาสูบ ค่าธรรมเนียมโรงแรม ค่าธรรมเนียมการกำจัดขยะมูลฝอย

(๓๕) งาน...

แจ้งเดือน ๓ ครั้ง แล้ว

บริหารส่วนจังหวัด

อาคารและบริเวณตลาดกลางฯ

- (๓๕) งานปรับค่าเช่าทรัพย์สินต่างๆ ตามอัตราที่กำหนดในสัญญา
- (๓๖) งานจัดส่งเรื่องต่อให้ฝ่ายนิติการ กรณีค้างชำระภาษีและค่าธรรมเนียมโดย

- (๓๗) งานอื่นๆ ที่เกี่ยวข้องและที่ได้รับมอบหมาย
- (๑๙.๔) ฝ่ายผลประโยชน์และกิจการพาณิชย์ มีหน้าที่ความรับผิดชอบ ดังนี้
 - (๑) งานจัดหาประโยชน์ในทรัพย์สินขององค์การบริหารส่วนจังหวัด
 - (๒) งานประชุมคณะกรรมการจัดหาประโยชน์ในทรัพย์สินขององค์การ

- (๓) งานสัญญาเช่าอาคาร / ทรัพย์สินต่าง ๆ ขององค์การบริหารส่วนจังหวัด
- (๔) งานการทำสัญญาเช่าที่ดิน และการใช้ประโยชน์จากที่ดิน
- (๕) งานควบคุมการจัดทำบัญชีรายชื่อผู้เช่าอาคารและที่ดิน
- (๖) งานการโอนสิทธิการเช่าอาคารและที่ดิน
- (๗) งานการเปลี่ยนตัวผู้เช่าอาคาร ที่ดิน กรณีที่คู่สัญญาเสียชีวิต หรือขอยกเลิกสัญญาเช่า
- (๘) งานการขออนุญาตเงินประกันสัญญาเช่าอาคาร และที่ดินกรณีเมื่อพ้นภาระผูกพัน
- (๙) งานการรับรองสิทธิการเช่าอาคาร ที่ดิน
- (๑๐) งานการจัดทำประกันอัคคีภัยในอาคารทรัพย์สินทุกประเภท
- (๑๑) งานบริหารจัดการตลาดกลางเพื่อเกษตรกร
- (๑๒) งานการประชุมคณะกรรมการบริหารตลาดกลางฯ
- (๑๓) งานเลขานุการคณะกรรมการบริหารตลาดกลางฯ
- (๑๔) งานการจัดการระเบียบวินัยร้านค้าในตลาดกลางฯ
- (๑๕) งานการบริหารจัดการระบบสาธารณูปโภคภายในตัวอาคารตลาดกลางฯ
- (๑๖) งานการวางแผนปรับปรุงภูมิทัศน์ภายในบริเวณตลาดกลางฯ
- (๑๗) งานการดูแลความปลอดภัยในอาคารและทรัพย์สินในตลาดกลาง
- (๑๘) งานการแก้ไขปัญหามลพิษ และปัญหาสิ่งแวดล้อมความสะอาดภายใน

- (๑๙) งานการตรวจสอบความถูกต้องและเป็นธรรมในการขายสินค้า
- (๒๐) งานการประมูลให้เช่าทรัพย์สินทุกประเภท
- (๒๑) งานการบริหารจัดการด้านบุคลากรดูแลตลาดกลาง
- (๒๒) งานการตรวจสอบสภาพทรัพย์สินกรณีส่งมอบทรัพย์สินคืนเมื่อสิ้นสุดการเช่าทรัพย์สิน
- (๒๓) งานบริหารสัญญาเช่าทรัพย์สิน
- (๒๔) งานอื่นๆ ที่เกี่ยวข้องและที่ได้รับมอบหมาย
- (๑๙.๕) งานบริหารงานทั่วไป มีหน้าที่ความรับผิดชอบ ดังนี้
 - (๑) งานบริหารทั่วไป งานธุรการ งานสารบรรณ
 - (๒) งานพัสดุและครุภัณฑ์
 - (๓) งานควบคุมภายใน

(๔) งาน...

- (๔) งานจัดทำแผนพัฒนาองค์การบริหารส่วนจังหวัด
- (๕) งานจัดทำข้อบัญญัติงบประมาณรายจ่ายประจำปี และงบประมาณรายจ่ายเพิ่มเติม
- (๖) งานวางฎีกาเบิกจ่ายเงินเดือน ค่าจ้าง ค่าตอบแทน
- (๗) งานวางฎีกาเบิกจ่ายเงินบำเหน็จบำนาญ
- (๘) งานอื่นๆ ที่เกี่ยวข้องและที่ได้รับมอบหมาย

ข้อ ๒๐ กองช่าง มีอำนาจและหน้าที่ความรับผิดชอบ ดังต่อไปนี้

(๒๐.๑) ฝ่ายสำรวจและออกแบบ มีหน้าที่ความรับผิดชอบ ดังนี้

- (๑) งานสำรวจ ออกแบบ และประมาณราคางานด้านโครงสร้างพื้นฐาน
- (๒) งานด้านวิศวกรรมและสถาปัตยกรรม
- (๓) งานจัดทำข้อมูลด้านวิศวกรรม งานทดสอบวัสดุวิเคราะห์การรับน้ำหนักของ

งานฐานราก เสาค้ำ กำหนด spec วัสดุอุปกรณ์ในการก่อสร้างงาน

- (๔) งานกำหนดราคากลาง ค่าแรงงาน และค่าวัสดุก่อสร้าง
- (๕) งานควบคุมงานก่อสร้างโครงการที่มีลักษณะพิเศษหรือโครงการขนาดใหญ่
- (๖) งานการประสานและให้ความร่วมมือในการสำรวจออกแบบ และประมาณ

ราคาให้องค์กรปกครองส่วนท้องถิ่น

(๗) งานจัดทำข้อมูลประวัติโครงการตามแผนพัฒนาและงบประมาณประจำปี

ขององค์การบริหารส่วนจังหวัด

(๘) งานให้คำปรึกษาแนะนำทางด้านวิศวกรรมให้แก่องค์กรปกครองส่วนท้องถิ่น

หน่วยงานอื่นๆ เช่น การเขียนแบบด้วยระบบคอมพิวเตอร์ (Auto-Card)

(๙) งานอื่นๆ ที่เกี่ยวข้องและที่ได้รับมอบหมาย

(๒๐.๒) ฝ่ายก่อสร้างและซ่อมบำรุง มีหน้าที่ความรับผิดชอบ ดังนี้

(๑) งานสนับสนุนช่วยเหลือส่วนราชการ หรือองค์กรปกครองส่วนท้องถิ่นใน

การพัฒนาท้องถิ่น

(๒) งานการให้บริการแก่เอกชน ส่วนราชการหน่วยงานของรัฐ หรือองค์กร

ปกครองส่วนท้องถิ่นอื่น และการปฏิบัติงานเตรียมสถานที่งานรัฐพิธี และงานพิธี

(๓) งานไฟฟ้า อาคาร และสถานที่รับผิดชอบขององค์การบริหารส่วนจังหวัด

(๔) งานวิเคราะห์ปัญหาอุปสรรค ประเมินผลการดำเนินการ

(๕) ให้คำปรึกษา แนะนำ ช่วยเหลือ และเสนอแนวทางแก้ไขปัญหา อุปสรรคใน

การพัฒนาท้องถิ่น

(๖) งานบริหารงานทั่วไป งานสารบรรณ

(๗) งานอื่นๆ ที่เกี่ยวข้องและที่ได้รับมอบหมาย

- (๒๐.๓) ฝ่ายทางหลวงชนบท มีหน้าที่ความรับผิดชอบ ดังนี้
- (๑) งานการให้บริการแก่เอกชน ส่วนราชการ หน่วยงานของรัฐ หรือองค์กรปกครองส่วนท้องถิ่นอื่น
 - (๒) งานให้การสนับสนุนช่วยเหลือส่วนราชการหรือองค์กรปกครองส่วนท้องถิ่นอื่นในการพัฒนาท้องถิ่น
 - (๓) งานก่อสร้างและซ่อมบำรุงทางบก และทางน้ำที่เชื่อมต่อระหว่างองค์กรปกครองส่วนท้องถิ่น
 - (๔) งานควบคุมการก่อสร้าง ซ่อมบำรุงและบำรุงรักษาทางบกทางน้ำ โครงการถ่ายโอนภารกิจ
 - (๕) งานจัดทำข้อมูลทะเบียนประวัติสายทางและแหล่งน้ำที่ได้รับการถ่ายโอนภารกิจ
 - (๖) งานสำรวจ ออกแบบและประมาณราคางานด้านโครงสร้างพื้นฐาน
 - (๗) งานด้านวิศวกรรมและสถาปัตยกรรม งานซ่อมบำรุงไฟฟ้าบนสายทาง
 - (๘) งานจัดทำข้อมูลด้านวิศวกรรม งานทดสอบวัสดุ วิเคราะห์การรับน้ำหนักของงานฐานรากเสาเข็มและกำหนด Spec วัสดุอุปกรณ์ในการก่อสร้างงาน
 - (๙) งานให้คำปรึกษา แนะนำ ช่วยเหลือ และเสนอแนวทางแก้ไขปัญหาอุปสรรคในการพัฒนาท้องถิ่น
 - (๑๐) งานพัฒนาแหล่งน้ำ
 - (๑๑) งานวิเคราะห์ปัญหา อุปสรรค และประเมินผลการดำเนินการ
 - (๑๒) งานบริหารงานทั่วไป งานสารบรรณ
 - (๑๓) งานอื่นๆ ที่เกี่ยวข้องและที่ได้รับมอบหมาย
- (๒๐.๔) ฝ่ายเครื่องจักรกล มีหน้าที่ความรับผิดชอบ ดังนี้
- (๑) งานการให้บริการแก่เอกชน ส่วนราชการ หน่วยงานของรัฐ หรือองค์กรปกครองส่วนท้องถิ่นอื่น
 - (๒) งานด้านวิศวกรรมเครื่องกล ตรวจสอบประมาณราคา และกำหนดราคากลาง
 - (๓) งานจัดทำแผนประจำปีการซ่อมบำรุงรักษา เครื่องจักรกลและยานพาหนะเครื่องสูบน้ำ และอื่นๆ ที่เกี่ยวข้อง
 - (๔) งานจัดเก็บข้อมูล สถิติ และแบบประเมินผลการดำเนินการ
 - (๕) งานจัดทำบัญชีควบคุมการเบิกจ่ายวัสดุ อุปกรณ์เครื่องจักรกล อะไหล่เครื่องมือบำรุงรักษา
 - (๖) งานซ่อมบำรุงเครื่องจักรภาคสนาม
 - (๗) งานการควบคุมการใช้น้ำมันเชื้อเพลิงและหล่อลื่นสำหรับเครื่องจักรกล และยานพาหนะ
 - (๘) งานการจัดระเบียบการใช้รถยนต์ส่วนบุคคลของส่วนราชการองค์การบริหารส่วนจังหวัด
 - (๙) นำเอกสารต่อทะเบียนรถยนต์ส่วนบุคคลจากกองพัสดุและทรัพย์สินพร้อมนำรถยนต์ส่วนบุคคลไปต่อทะเบียนที่สำนักงานขนส่งจังหวัด หรือสำนักงานขนส่งอื่น

- (๑๐) งานชุดลอกคูคลอง และกำจัดวัชพืช และพัฒนาแหล่งน้ำในจังหวัด
- (๑๑) งานวิเคราะห์ปัญหา อุปสรรค ประเมินผลการดำเนินการ
- (๑๒) งานให้คำปรึกษา แนะนำ ช่วยเหลือ และเสนอแนวทางแก้ไขปัญหา

อุปสรรคในการพัฒนาท้องถิ่น

- (๑๓) งานบริหารงานทั่วไป งานสารบรรณ
- (๑๔) งานอื่นๆ ที่เกี่ยวข้องและที่ได้รับมอบหมาย
- (๒๐.๕) ฝ่ายช่างสุขาภิบาล มีหน้าที่ความรับผิดชอบ ดังนี้

(๑) ปฏิบัติงานกำหนดแผนงาน ควบคุม กำกับ ตรวจสอบการปฏิบัติงานเกี่ยวกับงานผังเมืองรวมจังหวัด การวางและจัดทำผังเมืองรวมจังหวัด การจัดรูปที่ดินและปรับปรุงฟื้นฟูเมืองหรือชุมชน งานพัฒนาระบบฐานข้อมูลด้านผังเมืองด้านแผนที่ งานวิชาการสนับสนุนทางผังเมืองและงานอื่นๆ ที่เกี่ยวข้อง

(๒) งานดูแล บำรุงรักษา และปรับปรุงภูมิทัศน์ภายในพื้นที่พระบรมราชานุสาวรีย์สมเด็จพระนเรศวรมหาราช พระราชานุสาวรีย์สมเด็จพระสุริโยทัย และสวนสาธารณะเฉลิมพระเกียรติ ๘๐ พรรษา ตำบลหันตรา

(๓) งานปรับปรุงภูมิทัศน์และเพิ่มพื้นที่สีเขียว

(๔) งานดูแลรับผิดชอบศูนย์บริหารจัดการทรัพยากรน้ำองค์การบริหารส่วน

จังหวัดพระนครศรีอยุธยา

(๕) งานการให้บริการสถานที่ที่อยู่ในความรับผิดชอบขององค์การบริหารส่วน

จังหวัดพระนครศรีอยุธยาแก่เอกชน ส่วนราชการ หน่วยงานของรัฐ หรือองค์กรปกครองส่วนท้องถิ่น

(๖) งานการวิเคราะห์ปัญหา อุปสรรคประเมินผลการดำเนินการ

(๗) งานให้คำปรึกษา แนะนำ ช่วยเหลือ และเสนอแนวทางแก้ไขปัญหา

อุปสรรคในการพัฒนาท้องถิ่น

(๘) งานบริหารงานทั่วไป งานสารบรรณ

(๙) งานเรื่องราวร้องทุกข์

(๑๐) งานอื่นๆ ที่เกี่ยวข้องและที่ได้รับมอบหมาย

(๒๐.๖) งานบริหารงานทั่วไป มีหน้าที่ความรับผิดชอบ ดังนี้

(๑) งานบริหารทั่วไป งานธุรการ และงานสารบรรณ

(๒) งานพัสดุ และครุภัณฑ์

(๓) งานควบคุมภายในกองช่าง

(๔) งานจัดทำแผนพัฒนาองค์การบริหารส่วนจังหวัดของกองช่าง

(๕) งานจัดทำข้อบัญญัติงบประมาณรายจ่ายประจำปี งบประมาณรายจ่าย

เพิ่มเติมของกองช่าง

(๖) งานอื่นๆ ที่เกี่ยวข้องและที่ได้รับมอบหมาย

ข้อ ๒๑ กองสวัสดิการสังคม มีอำนาจและหน้าที่ความรับผิดชอบ ดังต่อไปนี้

(๒๑.๑) ฝ่ายพัฒนาชุมชน มีหน้าที่ความรับผิดชอบ ดังนี้

(๑) งานจัดทำแผนงานด้านการพัฒนาสังคม

(๒) งานพัฒนาระบบ รูปแบบมาตรการ และวิธีการพัฒนาสังคมที่สอดคล้องกับ

สภาพปัญหาและความต้องการของประชาชน

(๓) งานพัฒนาชุมชน และจัดระเบียบชุมชน

(๔) งานส่งเสริมและแก้ไขปัญหาการประกอบอาชีพ

(๕) งานฝึกอบรมและเผยแพร่ความรู้เกี่ยวกับการพัฒนาชุมชน

(๖) งานบริการข้อมูล สถิติ ช่วยเหลือให้คำแนะนำทางวิชาการด้านการพัฒนาชุมชน

(๗) งานอื่นๆ ที่เกี่ยวข้องและที่ได้รับมอบหมาย

(๒๑.๒) ฝ่ายสังคมสงเคราะห์ มีหน้าที่และความรับผิดชอบ ดังต่อไปนี้

(๑) งานจัดทำแผนงานด้านสวัสดิการสังคม และด้านสังคมสงเคราะห์

(๒) งานพัฒนาระบบ รูปแบบมาตรการ และวิธีการพัฒนาสังคม การจัด

สวัสดิการสังคมและการสังคมสงเคราะห์ที่สอดคล้องกับสภาพปัญหาและความต้องการของประชาชน

(๓) งานส่งเสริมสนับสนุนการจัดสวัสดิการสังคมแก่เด็ก สตรี ผู้สูงอายุ ผู้พิการ

และผู้ด้อยโอกาส

(๔) งานฝึกอบรมและเผยแพร่ความรู้เกี่ยวกับการสังคมสงเคราะห์เด็ก สตรี

ผู้สูงอายุ ผู้พิการ ทูพพลภาพ ผู้ด้อยโอกาส ผู้ไร้ที่พึ่ง ผู้ประสบภัยพิบัติต่างๆ

(๕) งานสงเคราะห์เด็กและเยาวชน ผู้พิการทางร่างกายและสมอง งานสงเคราะห์เด็ก

และเยาวชน ผู้ถูกทอดทิ้ง เร่ร่อน ผู้ไร้ที่พึ่ง ถูกทำร้ายร่างกาย

(๖) งานส่งเสริมสวัสดิภาพเด็กและเยาวชนที่ประพฤตินไม่เหมาะสมแก่วัย

(๗) งานสงเคราะห์ครอบครัวที่ประสบปัญหาความเดือดร้อนและเผยแพร่ความรู้

เกี่ยวกับการดำเนินชีวิตในครอบครัว

(๘) งานบริการข้อมูล สถิติ ช่วยเหลือให้คำแนะนำทางวิชาการด้านสวัสดิการ

สังคม และด้านสังคมสงเคราะห์

(๙) งานอื่นๆ ที่เกี่ยวข้องและที่ได้รับมอบหมาย

(๒๑.๓) งานบริหารงานทั่วไป มีหน้าที่และความรับผิดชอบ ดังต่อไปนี้

(๑) งานบริหารทั่วไป งานธุรการ งานสารบรรณ

(๒) งานพัสดุ และครุภัณฑ์

(๓) งานควบคุมภายในกองสวัสดิการสังคม

(๔) งานจัดทำข้อบัญญัติงบประมาณรายจ่ายประจำปี งบประมาณรายจ่ายเพิ่มเติม

(๖) งานอื่นๆ ที่เกี่ยวข้องและที่ได้รับมอบหมาย

ข้อ ๒๒ กองการศึกษา ศาสนาและวัฒนธรรม มีอำนาจและหน้าที่ความรับผิดชอบ ดังต่อไปนี้

(๒๒.๑) ฝ่ายบริหารการศึกษา มีหน้าที่ความรับผิดชอบ ดังนี้

- (๑) งานควบคุมดูแลและสนับสนุนการบริหารจัดการสถานศึกษาขั้นพื้นฐาน
- (๒) พิจารณาจัดตั้งหรือยุบเลิกสถานศึกษาขั้นพื้นฐาน
- (๓) งานส่งเสริมการจัดกิจกรรมเพื่อพัฒนาการศึกษา และสร้างความสัมพันธ์กับชุมชน

ของสถานศึกษาขั้นพื้นฐาน

(๔) งานสำรวจเด็กที่มีอายุตามเกณฑ์การศึกษาภาคบังคับให้เข้าเรียน

ตาม พ.ร.บ. การศึกษาแห่งชาติ

(๕) งานสนับสนุนส่งเสริมงานกิจการนักเรียนของสถานศึกษา

(๖) งานจัดทำรายงานการศึกษาและสถิติข้อมูลต่าง ๆ

(๗) งานจัดทำแผนยุทธศาสตร์การพัฒนการศึกษาขององค์กรปกครองส่วนท้องถิ่น

(๘) งานจัดระบบการรวบรวมและวิเคราะห์ข้อมูลสารสนเทศด้านการศึกษา

ขององค์กรปกครองส่วนท้องถิ่น

(๙) งานพัฒนาเทคโนโลยี นวัตกรรม และเครือข่ายวิชาการเพื่อการศึกษา

(๑๐) งานศึกษาวิจัยเพื่อการพัฒนาการเรียนการสอน

(๑๑) บริการจัดการศูนย์พัฒนาเด็กเล็ก

(๑๒) จัดการศึกษาในระดับก่อนประถมศึกษาในสถานศึกษาขั้นพื้นฐาน

(๑๓) การส่งเสริมการพัฒนาเด็กวัย ๐ - ๓ ปี

(๑๔) กำกับคุณภาพการจัดการศึกษาปฐมวัยให้เป็นไปตามมาตรฐาน

(๑๕) นิเทศการศึกษาในสถานศึกษาขั้นพื้นฐานและปฐมวัย

(๑๖) งานประเมินคุณภาพการจัดการศึกษาของสถานศึกษาในสังกัด

(๑๗) งานวิเคราะห์และพัฒนาเกณฑ์มาตรฐานทางการศึกษา

(๑๘) งานประสานการประเมินตามระบบประกันคุณภาพการศึกษา

(๑๙) วิเคราะห์และพัฒนาเกณฑ์มาตรฐานทางการศึกษา

(๒๐) งานส่งเสริมการจัดการศึกษาพิเศษเรียนร่วมในสถานศึกษาขั้นพื้นฐาน

(๒๑) งานสนับสนุนการคัดแยกเด็กที่มีความต้องการพิเศษในสถานศึกษาในสังกัด

(๒๒) งานส่งเสริมการศึกษาวิจัยและพัฒนาการจัดการศึกษาแก่เด็กที่มีความ

ต้องการพิเศษและเด็กที่มีความสามารถพิเศษ

(๒๓) งานสนับสนุนศูนย์โรงเรียนการศึกษาพิเศษที่รับถ่ายโอนจากกระทรวงศึกษาธิการ

(๒๔) งานอื่นๆ ที่เกี่ยวข้องและที่ได้รับมอบหมาย

(๒๒.๒) ฝ่ายส่งเสริมการศึกษา ศาสนาและวัฒนธรรม มีหน้าที่ความรับผิดชอบ ดังนี้

(๑) งานประสานการจัดการศึกษาผู้ใหญ่สายสามัญและอาชีพ

(๒) งานส่งเสริมการจัดศูนย์การเรียนชุมชนเพื่อพัฒนาการเรียนรู้ และส่งเสริม

การจัดการศึกษาตามอัธยาศัยแก่ประชาชน

(๓) งาน...

- ข้อมูลแก่ประชาชน
- (๓) งานส่งเสริมการจัดห้องสมุด ที่อ่านหนังสือพิมพ์ หรือศูนย์เผยแพร่ข่าวสาร
- เพิ่มรายได้แก่ครอบครัว
- (๔) งานจัดกิจกรรมกลุ่มสนใจเพื่อให้เยาวชนใช้เวลาว่างให้เป็นประโยชน์และ
- กิจกรรมของเด็กและเยาวชน
- (๕) งานจัดตั้งศูนย์เยาวชน สนามกีฬา หรืองานกีฬาเพื่อเป็นศูนย์กลางการจัด
- (๖) งานจัด สนับสนุนการจัดกิจกรรม เพื่อพัฒนาทักษะด้านต่าง ๆ แก่เด็กและเยาวชน
- (๗) งานจัดชมรมหรือกลุ่มกีฬา ตลอดจนกิจกรรมกีฬาและนันทนาการ เพื่อให้
- เด็กและเยาวชนได้พัฒนาทักษะและหลีกเลี่ยงยาเสพติด
- (๘) งานจัดกิจกรรมทางศาสนา และกิจกรรมส่งเสริมจริยธรรม ศีลธรรม
- (๙) งานจัดประเพณีและส่งเสริมการอนุรักษ์ประเพณี และศิลปวัฒนธรรม
- ตลอดจนภูมิปัญญาท้องถิ่นจัดกิจกรรมส่งเสริมเอกลักษณ์ของท้องถิ่น และประชาสัมพันธ์ให้แพร่หลาย
- (๑๐) จัดกิจกรรมส่งเสริมเอกลักษณ์ของท้องถิ่น และประชาสัมพันธ์
- (๑๑) งานรวบรวมข้อมูลศิลปวัฒนธรรม ประเพณีท้องถิ่น เพื่อการอนุรักษ์และ
- ศึกษาค้นคว้า
- (๑๒) งานบริหารจัดการห้องสมุดประชาชนอำเภอ/จังหวัด ซึ่งถ่ายโอนจาก
- กระทรวงศึกษาธิการ
- (๑๓) งานพัฒนาระบบเทคโนโลยีสารสนเทศเพื่อให้บริการความรู้หลากหลายสาขาแก่
- ประชาชน
- (๑๔) งานส่งเสริมการสร้างเครือข่าย ถ่ายทอดความรู้ และบริการเอกสาร สิ่งพิมพ์เพื่อ
- ประโยชน์ของประชาชน
- (๑๕) งานประเพณี และพิธีทางศาสนา
- (๑๖) งานอื่นๆ ที่เกี่ยวข้องและที่ได้รับมอบหมาย
- (๒๒.๓) งานบริหารทั่วไปและธุรการ มีหน้าที่ความรับผิดชอบ ดังนี้
- (๑) งานบริหารงานธุรการ
- (๒) งานบริหารและควบคุมงบประมาณและจัดทำบัญชีถือจ่ายเงินเดือน ค่าจ้าง
- (๓) งานดำเนินการจัดซื้อจัดจ้าง เบิกจ่ายเงินและจัดทำบัญชีทะเบียนพัสดุ
- (๔) งานศึกษาและออกข้อบัญญัติ ระเบียบ ประกาศ คำสั่ง ขององค์กรปกครองส่วน
- ท้องถิ่น
- (๕) งานอื่นๆ ที่เกี่ยวข้องและที่ได้รับมอบหมาย

ข้อ ๒๓ กองพัสดุและทรัพย์สิน มีอำนาจและหน้าที่ความรับผิดชอบ ดังต่อไปนี้

(๒๓.๑) ฝ่ายจัดหาพัสดุ มีหน้าที่ความรับผิดชอบ ดังนี้

(๑) งานจัดซื้อ จัดจ้าง จัดหางานต่าง ๆ ตามข้อบัญญัติงบประมาณรายจ่าย

ประจำปีและข้อบัญญัติงบประมาณรายจ่ายเพิ่มเติม

(๒) งานจัดหาพัสดุจากเงินอุดหนุนและจ่ายขาดเงินสะสม

(๓) งาน...

- (๓) งานคืนเงินประกันสัญญา เงินประกันของเมื่อครบกำหนด
- (๔) งานจัดหาครุภัณฑ์ และยานพาหนะ
- (๕) งานช่วยเหลือให้คำแนะนำทางวิชาการด้านพัสดุให้แก่หน่วยงานท้องถิ่นอื่นที่ร้องขอ
- (๖) งานจัดทำแผนการจัดซื้อจัดจ้าง
- (๗) งานเกี่ยวกับการซ่อมแซมบำรุงรักษาต่างๆ
- (๘) งานอื่นๆ ที่เกี่ยวข้องและที่ได้รับมอบหมาย

(๒๓.๒) ฝ่ายทะเบียนพัสดุและทรัพย์สิน มีหน้าที่ความรับผิดชอบ ดังนี้

- (๑) งานจัดควบคุม ตรวจสอบงานทะเบียนพัสดุครุภัณฑ์ ทรัพย์สินต่าง ๆ
- (๒) งานควบคุมตรวจสอบการเก็บรักษาการยืม การควบคุมการจำหน่ายและการเข้าพัสดุ
- (๓) งานควบคุม ตรวจสอบการแลกเปลี่ยนครุภัณฑ์
- (๔) งานควบคุมการเบิกพัสดุขององค์การบริหารส่วนจังหวัด
- (๕) งานควบคุมและตรวจสอบเกี่ยวกับการแต่งตั้งคณะกรรมการตรวจสอบพัสดุ

ทุกสิ้นปีงบประมาณและรายงานให้ สตง.ทราบ

(๖) งานควบคุมทะเบียนรถยนต์ทุกคัน และต่อทะเบียนประจำปี ทำประวัติการซ่อมรถยนต์แต่ละคันขององค์การบริหารส่วนจังหวัด

(๗) งานควบคุมการจัดทำและดำเนินการจำหน่ายพัสดุ ครุภัณฑ์ ออกจากทะเบียนพัสดุและทรัพย์สิน

- (๘) งานรับ - จ่าย พัสดุ
- (๙) งานโอนทรัพย์สินขององค์การบริหารส่วนจังหวัดพระนครศรีอยุธยา
- (๑๐) งานควบคุมตรวจสอบ งานการซ่อมแซมและบำรุงรักษาพัสดุ
- (๑๑) งานอื่นๆ ที่เกี่ยวข้องและที่ได้รับมอบหมาย

(๒๓.๓) งานบริหารงานทั่วไป มีหน้าที่ความรับผิดชอบ ดังนี้

- (๑) งานบริหารทั่วไป งานธุรการ งานสารบรรณ
- (๒) งานพัสดุ และครุภัณฑ์
- (๓) งานควบคุมภายในกองพัสดุและทรัพย์สิน
- (๔) งานจัดทำข้อบัญญัติงบประมาณรายจ่ายประจำปี งบประมาณรายจ่ายเพิ่มเติม
- (๕) งานราชการที่มีได้กำหนดให้เป็นหน้าที่ของฝ่ายใดในกองพัสดุและทรัพย์สินโดยเฉพาะ
- (๖) งานกำกับและเร่งรัดการปฏิบัติราชการของส่วนราชการในกองพัสดุและทรัพย์สิน

ให้เป็นไปตามนโยบายแนวทางและแผนการปฏิบัติราชการ

(๗) งานอื่นๆ ที่เกี่ยวข้องและที่ได้รับมอบหมาย

ข้อ ๒๔ กองการเจ้าหน้าที่ มีอำนาจและหน้าที่ความรับผิดชอบ ดังต่อไปนี้

(๒๔.๑) ฝ่ายสรรหาและบรรจุแต่งตั้ง มีหน้าที่ความรับผิดชอบ ดังนี้

- (๑) การดำเนินการเกี่ยวกับโครงสร้างและอัตรากำลังของส่วนราชการ การวางแผน

อัตรากำลัง การกำหนดกองหรือส่วนราชการที่เรียกชื่ออย่างอื่นขององค์การบริหารส่วนจังหวัด

(๒) การ...

- (๒) การเกลี้ยอัตรากำล้าง การวางระบบงาน การกำหนดตำแหน่ง และการปรับปรุงการกำหนดตำแหน่ง และการรายงานผลการดำเนินงานด้านอัตรากำล้าง
- (๓) งานบรรจุ แต่งตั้ง โอน ย้าย ข้าราชการองค์การบริหารส่วนจังหวัดและข้าราชการครูและบุคลากรทางการศึกษา
- (๔) งานเลื่อนระดับ เปลี่ยนสายงานของข้าราชการองค์การบริหารส่วนจังหวัด
- (๕) งานสอบแข่งขัน การสอบคัดเลือก การคัดเลือก ของข้าราชการองค์การบริหารส่วนจังหวัดและข้าราชการครูและบุคลากรทางการศึกษา
- (๖) งานปรับเกลี้ยอัตรากำล้าง การตัดโอนตำแหน่งและตัดโอนเงินเดือนของข้าราชการองค์การบริหารส่วนจังหวัด และข้าราชการครูและบุคลากรทางการศึกษา
- (๗) งานทดลองการปฏิบัติราชการของข้าราชการองค์การบริหารส่วนจังหวัด
- (๘) งานเกี่ยวกับอัตรารายเดือน เงินประจำตำแหน่ง เงินวิทยฐานะ และเงินเพิ่มต่างๆ ของข้าราชการองค์การบริหารส่วนจังหวัด และข้าราชการครูและบุคลากรทางการศึกษา
- (๙) งานเลือกสรรและจัดจ้างพนักงานจ้าง
- (๑๐) งานปรับปรุงตำแหน่งลูกจ้างประจำ
- (๑๑) การให้มีหรือเลื่อนวิทยฐานะข้าราชการครูและบุคลากรทางการศึกษา
- การประเมินผลงานและงานอื่นที่เกี่ยวข้อง
- (๑๒) งานเตรียมความพร้อมและพัฒนาอย่างเข้มข้าราชการครูและบุคลากรทางการศึกษา
- (๑๓) การคัดเลือกข้าราชการองค์การบริหารส่วนจังหวัดให้ดำรงตำแหน่งสูงขึ้น
- ในสายงานวิทยาศาสตร์และเทคโนโลยี
- (๑๔) งานเลขานุการ ก.จ.จ. พระนครศรีอยุธยา
- (๑๕) งานเกี่ยวกับการมอบอำนาจ การรักษาราชการแทน การปฏิบัติราชการแทน การรักษาราชการในตำแหน่ง การให้ข้าราชการช่วยราชการและการมอบหมายงานในหน้าที่
- (๑๖) การจัดทำงบประมาณโครงการ/กิจกรรมที่อยู่ในความรับผิดชอบของฝ่ายสรรหาและบรรจุแต่งตั้ง
- (๑๗) งานสารบรรณของฝ่ายสรรหาและบรรจุแต่งตั้ง
- (๑๘) การแจ้งเวียนหนังสือราชการทั้งภายในและภายนอกกองการเจ้าหน้าที่
- (๑๙) การจัดทำทะเบียนการเสนอหนังสือต่อผู้บริหาร
- (๒๐) การเบิกจ่ายค่าตอบแทนการปฏิบัติงานนอกราชการของฝ่ายสรรหาและบรรจุแต่งตั้ง
- (๒๑) การจัดเก็บและรวบรวมเอกสารหนังสือราชการทั่วไปของฝ่ายสรรหาและบรรจุแต่งตั้ง
- (๒๒) การจัดทำงบประมาณโครงการ/กิจกรรมที่อยู่ในความรับผิดชอบของฝ่ายสรรหาและบรรจุแต่งตั้ง
- ฝ่ายสรรหาและบรรจุแต่งตั้ง
- (๒๓) การจัดทำบัตรประจำตัวเจ้าหน้าที่ของรัฐ
- (๒๔) งานอื่นๆ ที่เกี่ยวข้องและที่ได้รับมอบหมาย

(๒๔.๒) ฝ่ายส่งเสริมและพัฒนาบุคลากร มีหน้าที่ความรับผิดชอบ ดังนี้

(๑) การวางแผนพัฒนาข้าราชการองค์การบริหารส่วนจังหวัด ลูกจ้างประจำ พนักงานจ้าง เช่น การกำหนดแผนงาน โครงการพัฒนาบุคลากรตามแผนพัฒนาบุคลากร การจัดทำแผนการพัฒนา รายบุคคล เป็นต้น

(๒) การพัฒนาผู้ได้รับการบรรจุเข้ารับราชการใหม่สำหรับข้าราชการองค์การบริหารส่วน จังหวัด

(๓) การพัฒนาผู้ได้บังคับบัญชาสำหรับข้าราชการองค์การบริหารส่วนจังหวัด

(๔) การพัฒนาข้าราชการองค์การบริหารส่วนจังหวัด โดยการให้ไปศึกษาเพิ่มเติมใน ประเทศและการให้ไปศึกษา ฝึกอบรมดูงานหรือปฏิบัติการวิจัยในต่างประเทศ

(๕) การจัดทำแผนแม่บทการพัฒนาข้าราชการองค์การบริหารส่วนจังหวัด

(๖) การฝึกอบรมสัมมนาในประเทศและต่างประเทศ

(๗) การดำเนินการเกี่ยวกับการขออนุญาตไปต่างประเทศ

(๘) ระบบทุนรัฐบาล และทุนการศึกษา ทุนฝึกอบรม ทุนปฏิบัติการวิจัยต่างๆ

(๙) การดำเนินการเกี่ยวกับการลาศึกษาต่อ การลาไปฝึกอบรม การลาไปปฏิบัติการวิจัย

(๑๐) การจัดทำฐานข้อมูลบุคลากรภาครัฐ ในระบบจ่ายตรงคำรักษาพยาบาล และ การประสานงานกับนายทะเบียนขององค์การบริหารส่วนจังหวัดเกี่ยวกับการจัดทำฐานข้อมูลบุคลากรภาครัฐ ในระบบจ่ายตรง

(๑๑) การพัฒนาคุณภาพชีวิตและการจัดสวัสดิการต่างๆ ให้กับบุคลากรในสังกัด

(๑๒) งานเกี่ยวกับทุนการศึกษาของข้าราชการองค์การบริหารส่วนจังหวัด ลูกจ้างประจำ และพนักงานจ้าง

(๑๓) การฝึกประสบการณ์วิชาชีพของนักศึกษา

(๑๔) การรวบรวมสถิติ และเก็บข้อมูลการฝึกอบรมของข้าราชการองค์การบริหารส่วนจังหวัด ลูกจ้างประจำ และพนักงานจ้าง

(๑๕) กำหนดแผนการจัดซื้อ จัดหา พัสดุ ครุภัณฑ์ประจำปี และการดำเนินการ เกี่ยวกับการจัดซื้อ จัดหา การจัดเก็บ การรักษา การเบิกจ่าย การลงทะเบียนเกี่ยวกับพัสดุ ครุภัณฑ์ การบำรุงรักษาครุภัณฑ์สำนักงานของฝ่ายส่งเสริมและพัฒนาบุคลากร

(๑๖) การอำนวยความสะดวกในการประชุม บันทึกการประชุมและจัดทำรายงานการประชุมของฝ่ายส่งเสริมและพัฒนาบุคลากร

(๑๗) การดำเนินการตามคำรับรองการปฏิบัติราชการ จัดทำ จัดเก็บและ รวบรวมข้อมูลเกี่ยวกับตัวชี้วัดตามคำรับรองการปฏิบัติราชการของกองการเจ้าหน้าที่ที่ฝ่ายส่งเสริมและพัฒนาบุคลากร รับผิดชอบ

(๑๘) งานประโยชน์ตอบแทนอื่นเป็นกรณีพิเศษ (โบนัส)

(๑๙) การพิมพ์หนังสือราชการ และรับ-ส่งหนังสือราชการของฝ่าย

(๒๐) การแจ้งเวียนหนังสือราชการทั้งภายในและภายนอกกองการเจ้าหน้าที่

(๒๑) การ...

- (๒๑) การจัดทำทะเบียนการเสนอหนังสือต่อผู้บริหารขององค์การบริหารส่วนจังหวัด
- (๒๒) การเบิกจ่ายค่าตอบแทนการปฏิบัติงานนอกเวลาราชการของฝ่าย
- (๒๓) การจัดเก็บและรวบรวมเอกสารหนังสือราชการทั่วไปของฝ่าย
- (๒๔) การจัดทำงบประมาณโครงการ กิจกรรมที่อยู่ในความรับผิดชอบของฝ่าย

ส่งเสริมและพัฒนาบุคลากร

- (๒๕) งานอื่นๆ ที่เกี่ยวข้องและที่ได้รับมอบหมาย
- (๒๔.๓) ฝ่ายวินัยและส่งเสริมคุณธรรม มีหน้าที่ความรับผิดชอบ ดังนี้
 - (๑) งานส่งเสริมและพัฒนาการรักษาวินัย และการดำเนินการทางวินัยของข้าราชการองค์การบริหารส่วนจังหวัด ลูกจ้างประจำและพนักงานจ้าง
 - (๒) งานส่งเสริมระบบและมาตรฐานคุณธรรมจริยธรรม และการพิทักษ์คุณธรรมของข้าราชการองค์การบริหารส่วนจังหวัด ข้าราชการครู ลูกจ้างประจำ และพนักงานจ้าง
 - (๓) งานจัดทำ ควบคุม ตรวจสอบ แก้ไข และบันทึกข้อมูลในระบบสารสนเทศ ศูนย์ข้อมูลบุคลากรท้องถิ่นแห่งชาติ
 - (๔) งานจัดทำ ควบคุม ตรวจสอบ แก้ไข บันทึกและการรับรองข้อมูลทะเบียนประวัติ ทะเบียนเอกสาร หลักฐานเกี่ยวกับข้าราชการองค์การบริหารส่วนท้องถิ่น ข้าราชการครู ลูกจ้างประจำ และพนักงานจ้าง
 - (๕) งานรวบรวมกฎหมาย กฎ ระเบียบ คำสั่ง และหนังสือสั่งการเกี่ยวกับเรื่องวินัย การออกจากราชการ การอุทธรณ์ และการร้องทุกข์
 - (๖) งานประเมินผลการปฏิบัติราชการของข้าราชการองค์การบริหารส่วนจังหวัด ข้าราชการครู ลูกจ้างประจำและพนักงานจ้าง
 - (๗) งานปรับอัตราหรือเพิ่มหรือเลื่อนขั้นเงินเดือน ค่าจ้าง และค่าตอบแทนของข้าราชการองค์การบริหารส่วนจังหวัด ข้าราชการครู ลูกจ้างประจำและพนักงานจ้าง
 - (๘) งานเสนอขอพระราชทานเครื่องราชอิสริยาภรณ์ เหรียญจักรพรรดิมาลา และการเสนอขอมิบัติหรือยกเว้นโทษแก่ข้าราชการ ข้าราชการครู ข้าราชการครู ลูกจ้างประจำและพนักงานจ้าง
 - (๙) งานการอุทธรณ์และการร้องทุกข์เกี่ยวกับการบริหารงานบุคคล
 - (๑๐) งานบำเหน็จบำนาญข้าราชการองค์การบริหารส่วนจังหวัด ข้าราชการครู ลูกจ้างประจำและพนักงานจ้าง
 - (๑๑) งานควบคุมตรวจสอบ รวบรวมสถิติและเก็บข้อมูลการปฏิบัติราชการ และการลาของข้าราชการองค์การบริหารส่วนจังหวัด ข้าราชการครู ลูกจ้างประจำและพนักงาน
 - (๑๒) งานต่อสัญญาจ้างพนักงานจ้าง งานหักค่าตอบแทน เงินช่วยเหลือและสิทธิประโยชน์ต่างๆ ของพนักงานจ้าง กรณีเสียชีวิตหรือกรณีขาดราชการ
 - (๑๓) งานการให้พ้นจากราชการของข้าราชการองค์การบริหารส่วนจังหวัด ข้าราชการครู ลูกจ้างประจำและพนักงานจ้าง
 - (๑๔) งานขอพระราชทานเพลิงศพและขอพระราชทานดินฝังศพ

(๑๕) งาน...

- (๑๕) งานประกาศหลักเกณฑ์เกี่ยวกับการบริหารงานบุคคล
- (๑๖) งานเลขานุการของคณะอนุกรรมการเกี่ยวกับการดำเนินทางวินัย การให้ออกจากราชการ การอุทธรณ์และการร้องทุกข์
- (๑๗) งานธุรการและงานเบิกจ่ายงบประมาณของฝ่ายวินัยและส่งเสริมคุณธรรม
- (๑๘) งานอื่นๆ ที่เกี่ยวข้องและที่ได้รับมอบหมาย
- (๒๔.๔) งานบริหารงานทั่วไป มีหน้าที่ความรับผิดชอบ ดังนี้
 - (๑) งานบริหารทั่วไป งานธุรการ งานสารบรรณ
 - (๒) งานพัสดุ และครุภัณฑ์
 - (๓) งานควบคุมภายใน
 - (๔) งานจัดทำข้อบัญญัติงบประมาณรายจ่ายประจำปี งบประมาณรายจ่ายเพิ่มเติม
 - (๕) งานราชการที่มีได้กำหนดให้เป็นหน้าที่ของฝ่ายใดในกองการเจ้าหน้าที่โดยเฉพาะ
 - (๖) งานกำกับและเร่งรัดการปฏิบัติราชการของส่วนราชการในกองการเจ้าหน้าที่ให้เป็นไปตามนโยบายแนวทางและแผนการปฏิบัติราชการ
- (๗) การดำเนินการตามพระราชบัญญัติประกันสังคม
- (๘) กำหนดแผนการจัดซื้อ จัดหา พัสดุ ครุภัณฑ์ประจำปี และการดำเนินการเกี่ยวกับการจัดซื้อ จัดหา การจัดเก็บ การรักษา การเบิกจ่าย การลงทะเบียนเกี่ยวกับพัสดุ ครุภัณฑ์ การบำรุงรักษา ครุภัณฑ์สำนักงานของฝ่ายสรรหาและบรรจุแต่งตั้ง
- (๙) การจัดทำแผนยุทธศาสตร์ในความรับผิดชอบของกองการเจ้าหน้าที่
- (๑๐) งานอื่น ๆ ที่เกี่ยวข้องและที่ได้รับมอบหมาย

ข้อ ๒๕ กองสาธารณสุข มีอำนาจและหน้าที่ความรับผิดชอบ ดังต่อไปนี้

- (๒๕.๑) ฝ่ายบริหารงานสาธารณสุข มีหน้าที่ความรับผิดชอบ ดังนี้
 - (๑) งานส่งเสริมและป้องกันปัญหาด้านสุขภาพของประชาชนระดับจังหวัด
 - (๒) งานส่งเสริมสนับสนุนหรือช่วยเหลือส่วนราชการ องค์กรปกครองส่วนท้องถิ่นอื่น หรือภาคเอกชนในการส่งเสริมการป้องกันปัญหาด้านสุขภาพของประชาชน
 - (๓) งานกองทุนฟื้นฟูสมรรถภาพที่จำเป็นต่อสุขภาพจังหวัดพระนครศรีอยุธยา
 - (๔) งานศูนย์ปฏิบัติการป้องกันและปราบปรามยาเสพติดองค์การบริหารส่วนจังหวัด
 - (๕) ศึกษา ค้นคว้า วิจัย วิเคราะห์และจัดทำยุทธศาสตร์และแผนงานด้านสาธารณสุข
 - (๖) งานศึกษา ค้นคว้า วิเคราะห์ วิจัย กำหนดมาตรการและแผนดำเนินงานด้านสิ่งแวดล้อม
 - (๗) งานอื่นๆ ที่เกี่ยวข้องและที่ได้รับมอบหมาย
 - (๘) งานป้องกันเฝ้าระวังและควบคุมโรคติดต่อและไม่ติดต่อ
 - (๙) งานส่งเสริมสุขภาพทุกกลุ่มอายุ
 - (๑๐) งานคุ้มครองผู้บริโภค
 - (๑๑) งานอาชีวอนามัยและอาชีวบำบัด
 - (๑๒) งานสุขภาพจิต
 - (๑๓) งานทันตสาธารณสุข

(๑๔) งาน...

(๑๐) งานจัดการมลพิษทางอากาศ โดยสนับสนุนและจัดให้มีระบบเฝ้าระวัง บำบัด ติดตาม และตรวจสอบคุณภาพอากาศ

(๑๑) งานเฝ้าระวัง บำบัด ตรวจสอบคุณภาพสิ่งแวดล้อม คุณภาพน้ำ อากาศ ของเสียและสารอันตรายต่างๆ

(๑๒) งานรวมกลุ่มพื้นที่ จัดตั้ง และบริหารจัดการศูนย์กำจัดขยะมูลฝอยรวม โดยใช้เทคโนโลยีผสมผสาน รวมทั้งงานส่งเสริมภาคเอกชนลงทุนการจัดการขยะมูลฝอย และเข้ามามีส่วนร่วมในการแปรรูปขยะมูลฝอยเป็นพลังงานหรือเชื้อเพลิง

(๑๓) งานวิศวกรรมสุขาภิบาล วิศวกรรมสิ่งแวดล้อม

(๑๔) งานจัดทำแผนพัฒนา งานควบคุมงานก่อสร้างเกี่ยวกับไฟฟ้า งานควบคุมดูแลและบริหารจัดการระบบไฟฟ้า งานซ่อมบำรุงอุปกรณ์ไฟฟ้าในงานที่อยู่ในพื้นที่รับผิดชอบ

(๑๕) งานตรวจ ทดสอบ สร้าง ซ่อม ประกอบ ดัดแปลง แก้ไข ติดตั้ง และบำรุงรักษาเครื่องจักร เครื่องมือเครื่องใช้ที่เกี่ยวกับไฟฟ้าที่ต้องใช้ความละเอียดแม่นยำ เทคนิคและความชำนาญ

(๑๖) งานจัดทำแผนพัฒนา งานควบคุม ดูแลและบริหารจัดการเครื่องจักรกล เครื่องมือเครื่องใช้ งานซ่อมบำรุงอุปกรณ์ระบบเครื่องจักรในงานที่อยู่ในพื้นที่รับผิดชอบ

(๑๗) งานซ่อม ประกอบ ดัดแปลง ติดตั้ง ควบคุมเครื่องจักรกล เครื่องจักร อุปกรณ์เครื่องมือ บำรุงรักษาเครื่องยนต์ เครื่องมือทุ่นแรง เครื่องมือเครื่องใช้เกี่ยวกับโลหะ ในงานที่อยู่ในพื้นที่รับผิดชอบ

(๑๘) งานบริการข้อมูล สถิติ ช่วยเหลือให้คำแนะนำทางวิชาการเกี่ยวกับการจัดการทรัพยากรธรรมชาติและสิ่งแวดล้อม การจัดการมูลฝอยและสิ่งปฏิกูล การจัดการคุณภาพสิ่งแวดล้อม งานวิศวกรรมสุขาภิบาล วิศวกรรมสิ่งแวดล้อม

(๑๙) งานอื่นๆ ที่เกี่ยวข้องและที่ได้รับมอบหมาย

(๒๕.๓) งานบริหารงานทั่วไป มีหน้าที่ความรับผิดชอบ ดังนี้

(๑) งานธุรการและงานสารบรรณของกองสาธารณสุข ดำเนินงานด้านเอกสาร ลงทะเบียนรับ ส่งหนังสือราชการภายใน ภายนอก ประสานกับหน่วยงานต่างๆ

(๒) งานพัสดุ และการจัดซื้อจัดจ้างตามระเบียบราชการ งานบริหารพัสดุของกองสาธารณสุข จัดหาและบริการวัสดุ จัดทำทะเบียนวัสดุครุภัณฑ์ ควบคุมดูแลและเก็บรักษา

(๓) งานควบคุมภายในกองสาธารณสุข

(๔) งานจัดทำข้อบัญญัติงบประมาณรายจ่ายประจำปี งบประมาณรายจ่ายเพิ่มเติม

(๕) งานจัดระบบการเก็บข้อมูล ผลงานต่างๆของกองสาธารณสุข

(๖) การประสาน อำนวยความสะดวก โต้ตอบหนังสือการรับคณะดูงาน ผู้ตรวจติดตาม การขอใช้สถานที่ งานบริการผู้มาติดต่อราชการกองสาธารณสุข

(๗) งานจัดซื้อจัดจ้าง

(๘) งานอื่นๆ ที่เกี่ยวข้องและที่ได้รับมอบหมาย

ข้อ ๒๖ กองการท่องเที่ยวและกีฬา มีอำนาจและหน้าที่ความรับผิดชอบ ดังต่อไปนี้

(๒๖.๑) ฝ่ายการท่องเที่ยว มีหน้าที่ความรับผิดชอบ ดังนี้

(๑) สำรวจข้อมูลสถิติ ศึกษา วิเคราะห์เพื่อกำหนดพื้นที่เป็นสถานที่ท่องเที่ยว และทรัพยากรทางการท่องเที่ยว

(๒) จัดทำแผนพัฒนาการท่องเที่ยว

(๓) วางแผนการส่งเสริม อนุรักษ์ พัฒนาสถานที่ท่องเที่ยว

(๔) จัดทำแผนส่งเสริมสนับสนุนธุรกิจนำเที่ยวและมัคคุเทศก์

(๕) ส่งเสริมสนับสนุนการประกอบอาชีพในอุตสาหกรรมการท่องเที่ยวของ ประชาชนในพื้นที่

(๖) ประชาสัมพันธ์เผยแพร่สถานที่ท่องเที่ยวเชิงธรรมชาติ โบราณสถาน โบราณวัตถุ ประวัติศาสตร์ ศิลปะ วัฒนธรรม ดนตรี และเส้นทางคมนาคมในการเดินทางท่องเที่ยว

(๗) จัดทำสื่อ จัดกิจกรรมเพื่อสนับสนุน และส่งเสริมการท่องเที่ยวในรูปแบบ ต่างๆ อำนวยความสะดวกและความปลอดภัยแก่นักท่องเที่ยว

(๘) การปฏิบัติตามแผนพัฒนาการท่องเที่ยว แผนพัฒนาสถานที่ท่องเที่ยว

(๙) จัดทำแผนการตลาดเพื่อส่งเสริมการท่องเที่ยวให้สอดคล้องกับกลยุทธ์ทางการตลาดด้านการท่องเที่ยวระดับประเทศ ซึ่งจัดทำโดยการท่องเที่ยวแห่งประเทศไทย (ททท.) และกลยุทธ์ทางการตลาดด้านการท่องเที่ยวระดับจังหวัด

(๑๐) ดำเนินการส่งเสริมการขายด้านการท่องเที่ยวรูปแบบต่างๆ ที่มุ่ง ประชาสัมพันธ์การท่องเที่ยวภายในองค์กรปกครองส่วนท้องถิ่น

(๑๑) จัดกิจกรรมในพื้นที่องค์กรปกครองส่วนท้องถิ่น เพื่อดึงดูดความสนใจ นักท่องเที่ยวเข้าพื้นที่

(๑๒) งานติดตามและประเมินผลงานด้านพัฒนาการท่องเที่ยว

(๑๓) งานอื่นๆ ที่เกี่ยวข้องและที่ได้รับมอบหมาย

(๒๖.๒) ฝ่ายการกีฬา มีหน้าที่ความรับผิดชอบ ดังนี้

(๑) สำรวจข้อมูลสถิติ ศึกษา วิเคราะห์ และจัดทำแผนงานเกี่ยวกับการส่งเสริม กีฬาและนันทนาการ

(๒) จัดทำแผนพัฒนาคุณภาพและมาตรฐานทางวิทยาศาสตร์การกีฬา

(๓) ส่งเสริมการศึกษาและพัฒนาบุคลากรด้านการกีฬาและนันทนาการ

(๔) สำรวจ จัดสร้าง และบูรณะสถานที่สำหรับการกีฬา

(๕) ส่งเสริมการพัฒนาบุคลากรทางพลศึกษา การกีฬา วิทยาศาสตร์การกีฬา วิทยาศาสตร์สุขภาพและนันทนาการ

(๖) ประชาสัมพันธ์เผยแพร่ด้านการกีฬาและนันทนาการ

(๗) ส่งเสริมสนับสนุนการจัดการศึกษาสำหรับบุคลากรที่มีความสามารถพิเศษ ทางการกีฬา นันทนาการ และบุคคลที่มีความบกพร่องทางร่างกาย

(๘) ส่งเสริม...

- (๔) งานตรวจสอบการทำประโยชน์จากทรัพย์สินขององค์การบริหารส่วนจังหวัด
- (๕) งานตรวจสอบ ติดตามและการประเมินผลการดำเนินงานตามแผนงาน โครงการให้
เป็นไปตามนโยบาย วัตถุประสงค์ และเป้าหมายที่กำหนดอย่างมีประสิทธิภาพ ประสิทธิผลและประหยัด
- (๖) งานวิเคราะห์และประเมินความมีประสิทธิภาพ ประหยัด คุ่มค่าในการใช้ทรัพยากร
ของส่วนราชการต่างๆ
- (๗) งานประเมินการควบคุมภายในของหน่วยรับตรวจ
- (๘) งานรายงานผลการตรวจสอบภายใน
- (๙) งานบริการข้อมูล สถิติ ช่วยเหลือให้คำแนะนำแนวทาง แก้ไข ปรับปรุงการ
ปฏิบัติงานแก่หน่วยรับตรวจและผู้เกี่ยวข้อง
- (๑๐) งานอื่นๆ ที่เกี่ยวข้องและที่ได้รับมอบหมาย

จึงประกาศให้ทราบโดยทั่วกัน

ประกาศ ณ วันที่ ๓๐ มิถุนายน พ.ศ. ๒๕๖๔



(นางสมทรง พันธุ์เจริญวรกุล)

นายกองค์การบริหารส่วนจังหวัดพระนครศรีอยุธยา