



แผนอัตรากำลัง ๓ ปี

ของ

องค์การบริหารส่วนจังหวัดพระนครศรีอยุธยา
อำเภอพระนครศรีอยุธยา จังหวัดพระนครศรีอยุธยา
ประจำปีงบประมาณ พ.ศ. ๒๕๖๔ - ๒๕๖๖

ฝ่ายสรรหาและบรรจุแต่งตั้ง
กองการเจ้าหน้าที่



ประกาศองค์การบริหารส่วนจังหวัดพระนครศรีอยุธยา
เรื่อง แผนอัตรากำลัง ๓ ปี (ปีงบประมาณ พ.ศ. ๒๕๖๔ - ๒๕๖๖)
ขององค์การบริหารส่วนจังหวัดพระนครศรีอยุธยา

ด้วยแผนอัตรากำลัง ๓ ปี (ปีงบประมาณ พ.ศ.๒๕๖๑ - ๒๕๖๓) ขององค์การบริหารส่วนจังหวัดพระนครศรีอยุธยา จะครบกำหนดระยะเวลาการใช้แผน ในวันที่ ๓๐ กันยายน ๒๕๖๓

ดังนั้น อาศัยอำนาจตามความในมาตรา ๑๕ แห่งพระราชบัญญัติระเบียบบริหารงานบุคคลส่วนท้องถิ่น พ.ศ.๒๕๔๒ และข้อ ๑๗ ของประกาศคณะกรรมการข้าราชการองค์การบริหารส่วนจังหวัดพระนครศรีอยุธยา เรื่อง หลักเกณฑ์และเงื่อนไขเกี่ยวกับการบริหารงานบุคคลขององค์การบริหารส่วนจังหวัด ลงวันที่ ๑ พฤศจิกายน ๒๕๔๕ และที่แก้ไขเพิ่มเติม และมติคณะกรรมการข้าราชการองค์การบริหารส่วนจังหวัด จังหวัดพระนครศรีอยุธยา ในการประชุมครั้งที่ ๘/๒๕๖๓ เมื่อวันที่ ๓๑ สิงหาคม ๒๕๖๓ มีมติเห็นชอบการจัดทำแผนอัตรากำลัง ๓ ปี (ปีงบประมาณ พ.ศ.๒๕๖๔ - ๒๕๖๖) เพื่อเป็นกรอบการกำหนดตำแหน่งและการใช้ตำแหน่งขององค์การบริหารส่วนจังหวัดพระนครศรีอยุธยา ตามระยะเวลาที่กำหนด จึงประกาศใช้แผนอัตรากำลัง ๓ ปี (รอบปีงบประมาณ พ.ศ.๒๕๖๔ - ๒๕๖๖)

ทั้งนี้ ตั้งแต่วันที่ ๑ ตุลาคม ๒๕๖๓ เป็นต้นไป

ประกาศ ณ วันที่ ๑๑ กันยายน พ.ศ. ๒๕๖๓

(นางสมทรง พันธุ์เจริญวรกุล)

นายกองค์การบริหารส่วนจังหวัดพระนครศรีอยุธยา



ประกาศองค์การบริหารส่วนจังหวัดพระนครศรีอยุธยา
เรื่อง แผนอัตรากำลัง ๓ ปี (ปีงบประมาณ พ.ศ. ๒๕๖๔ - ๒๕๖๖)
ขององค์การบริหารส่วนจังหวัดพระนครศรีอยุธยา

ด้วยแผนอัตรากำลัง ๓ ปี (ปีงบประมาณ พ.ศ.๒๕๖๑ - ๒๕๖๓) ขององค์การบริหารส่วนจังหวัดพระนครศรีอยุธยา จะครบกำหนดรอบระยะเวลาการใช้แผน ในวันที่ ๓๐ กันยายน ๒๕๖๓

ดังนั้น อาศัยอำนาจตามความในมาตรา ๑๕ แห่งพระราชบัญญัติระเบียบบริหารงานบุคคลส่วนท้องถิ่น พ.ศ.๒๕๔๒ และข้อ ๑๗ ของประกาศคณะกรรมการข้าราชการองค์การบริหารส่วนจังหวัดพระนครศรีอยุธยา เรื่อง หลักเกณฑ์และเงื่อนไขเกี่ยวกับการบริหารงานบุคคลขององค์การบริหารส่วนจังหวัด ลงวันที่ ๑ พฤศจิกายน ๒๕๔๕ และที่แก้ไขเพิ่มเติม และมติคณะกรรมการข้าราชการองค์การบริหารส่วนจังหวัด จังหวัดพระนครศรีอยุธยา ในการประชุมครั้งที่ ๘/๒๕๖๓ เมื่อวันที่ ๓๑ สิงหาคม ๒๕๖๓ มีมติเห็นชอบการจัดทำแผนอัตรากำลัง ๓ ปี (ปีงบประมาณ พ.ศ.๒๕๖๔ - ๒๕๖๖) เพื่อเป็นกรอบการกำหนดตำแหน่งและการใช้ตำแหน่งขององค์การบริหารส่วนจังหวัดพระนครศรีอยุธยา ตามระยะเวลาที่กำหนด จึงประกาศใช้แผนอัตรากำลัง ๓ ปี (รอบปีงบประมาณ พ.ศ.๒๕๖๔ - ๒๕๖๖)

ทั้งนี้ ตั้งแต่วันที่ ๑ ตุลาคม ๒๕๖๓ เป็นต้นไป

ประกาศ ณ วันที่ ๑๑ กันยายน พ.ศ. ๒๕๖๓

(นางสมทรง พันธุ์เจริญวรกุล)

นายกองค์การบริหารส่วนจังหวัดพระนครศรีอยุธยา

คำนำ

การจัดทำแผนอัตรากำลัง ๓ ปี ขององค์การบริหารส่วนจังหวัดพระนครศรีอยุธยา รอบปีงบประมาณ ๒๕๖๔ - ๒๕๖๖ เป็นไปตามหลักเกณฑ์ และวิธีการที่คณะกรรมการกลางข้าราชการหรือพนักงานส่วนท้องถิ่น (ก.กลาง) กำหนด โดยได้คำนึงถึงภารกิจ อำนาจหน้าที่ตามกฎหมายที่เกี่ยวข้องว่าจะมีตำแหน่งใด ระดับใด อยู่ในส่วนราชการใด จำนวนเท่าใด ให้คำนึงภาระหน้าที่ความรับผิดชอบ ลักษณะงานที่ต้องปฏิบัติ ความยาก ปริมาณและคุณภาพของงาน ตลอดจนทั้งภาระค่าใช้จ่ายขององค์การบริหารส่วนจังหวัดพระนครศรีอยุธยา การจัดทำแผนอัตรากำลังของข้าราชการหรือพนักงานส่วนท้องถิ่น เพื่อเป็นกรอบในการกำหนดตำแหน่งและการใช้ตำแหน่งข้าราชการ หรือพนักงานส่วนท้องถิ่น โดยเสนอให้คณะกรรมการข้าราชการองค์การบริหารส่วนจังหวัด จังหวัดพระนครศรีอยุธยา (ก.จังหวัด) พิจารณาให้ความเห็นชอบ โดยกำหนดให้องค์การบริหารส่วนจังหวัดพระนครศรีอยุธยา แต่งตั้งคณะกรรมการจัดทำแผนอัตรากำลัง เพื่อวิเคราะห์อำนาจหน้าที่และภารกิจขององค์การบริหารส่วนจังหวัดพระนครศรีอยุธยา วิเคราะห์ความต้องการกำลังคน วิเคราะห์การวางแผนการใช้กำลังคน จัดทำกรอบอัตรากำลัง และกำหนดหลักเกณฑ์และเงื่อนไข ในการกำหนดตำแหน่งข้าราชการหรือพนักงานส่วนท้องถิ่น ตามแผนอัตรากำลัง ๓ ปี ขององค์การบริหารส่วนจังหวัดพระนครศรีอยุธยา เพื่อเป็นแนวทางในการดำเนินการวางแผนการใช้กำลังคน การพัฒนาบุคลากรขององค์การบริหารส่วนจังหวัดพระนครศรีอยุธยา ต่อไป

องค์การบริหารส่วนจังหวัดพระนครศรีอยุธยา
กันยายน ๒๕๖๓

สารบัญ

เรื่อง

หน้า

๑. หลักการและเหตุผล	๑
๒. วัตถุประสงค์	๒
๓. กรอบแนวคิดทางในการจัดทำแผนอัตรากำลัง ๓ ปี	๓ - ๕
๔. สภาพปัญหาของพื้นที่ และความต้องการของประชาชน	๖ - ๗
๕. ภารกิจ อำนาจหน้าที่ขององค์กรปกครองส่วนท้องถิ่น	๘ - ๑๐
๖. ภารกิจหลัก และภารกิจรอง	๑๑
๗. สรุปปัญหาและแนวทางในการบริหารงานบุคคล	๑๒
๘. โครงสร้างการกำหนดตำแหน่ง	๑๓ - ๒๑
๙. ภาระค่าใช้จ่ายเกี่ยวกับเงินเดือนและประโยชน์ตอบแทนอื่น	๒๒ - ๓๖
๑๐. แผนภูมิโครงสร้างการแบ่งส่วนราชการตามแผนอัตรากำลัง ๓ ปี	๓๗ - ๕๓
๑๑. บัญชีแสดงจัดคนลงสู่ตำแหน่งและการกำหนดเลขที่ตำแหน่งในส่วนราชการ	๕๔ - ๑๑๕
๑๒. แนวทางการพัฒนาข้าราชการหรือพนักงานส่วนท้องถิ่น	๑๑๖ - ๑๑๗
๑๓. ประกาศคุณธรรม จริยธรรมของข้าราชการหรือพนักงานส่วนท้องถิ่น	๑๑๘ - ๑๒๐

ภาคผนวก

- ประกาศองค์การบริหารส่วนจังหวัดพระนครศรีอยุธยา เรื่อง การแบ่งส่วนราชการภายใน และอำนาจหน้าที่ของส่วนราชการในองค์การบริหารส่วนจังหวัดพระนครศรีอยุธยา พ.ศ.๒๕๖๓

๒. วัตถุประสงค์

๒.๑ เพื่อให้องค์การบริหารส่วนจังหวัดพระนครศรีอยุธยา มีโครงสร้างการแบ่งงานและระบบงานที่เหมาะสม ไม่ซ้ำซ้อน

๒.๒ เพื่อให้องค์การบริหารส่วนจังหวัดพระนครศรีอยุธยา มีการกำหนดประเภทตำแหน่ง สายงาน การจัดอัตรากำลัง โครงสร้างส่วนราชการให้เหมาะสมกับภารกิจอำนาจหน้าที่ขององค์การบริหารส่วนจังหวัดพระนครศรีอยุธยา ตามพระราชบัญญัติองค์การบริหารส่วนจังหวัด พ.ศ.๒๕๔๐ และที่แก้ไขเพิ่มเติม และตามพระราชบัญญัติกำหนดแผนและขั้นตอนการกระจายอำนาจให้องค์กรปกครองส่วนท้องถิ่น พ.ศ.๒๕๔๒

๒.๓ เพื่อให้คณะกรรมการข้าราชการองค์การบริหารส่วนจังหวัด จังหวัดพระนครศรีอยุธยา สามารถตรวจสอบการกำหนดตำแหน่ง และการใช้ตำแหน่งข้าราชการหรือพนักงานส่วนท้องถิ่น ข้าราชการครู บุคลากรทางการศึกษา ลูกจ้างประจำ และพนักงานจ้าง ว่าถูกต้องเหมาะสมหรือไม่

๒.๔ เพื่อเป็นแนวทางในการดำเนินการวางแผนการใช้อัตรากำลัง การพัฒนาบุคลากรขององค์การบริหารส่วนจังหวัดพระนครศรีอยุธยา

๒.๕ เพื่อให้องค์การบริหารส่วนจังหวัดพระนครศรีอยุธยา สามารถวางแผนอัตรากำลัง ในการบรรจุและแต่งตั้งข้าราชการหรือพนักงานส่วนท้องถิ่น ข้าราชการครู บุคลากรทางการศึกษา ลูกจ้างประจำ และพนักงานจ้าง เพื่อให้การบริหารงาน ขององค์การบริหารส่วนจังหวัดพระนครศรีอยุธยา เกิดประโยชน์ต่อประชาชน เกิดผลสัมฤทธิ์ต่อภารกิจตามอำนาจหน้าที่ มีประสิทธิภาพ มีความคุ้มค่า สามารถลดขั้นตอนการปฏิบัติงาน มีการลดภารกิจและยุบเลิกหน่วยงานที่ไม่จำเป็นการปฏิบัติภารกิจ สามารถตอบสนองความต้องการของประชาชนได้เป็นอย่างดี

๒.๖ เพื่อให้องค์การบริหารส่วนจังหวัดพระนครศรีอยุธยา สามารถควบคุมภาระค่าใช้จ่ายด้านการบริหารงานบุคคลให้เป็นไปตามที่กฎหมายกำหนด

๓. กรอบแนวคิดในการจัดทำแผนอัตรากำลัง ๓ ปี

องค์การบริหารส่วนจังหวัดพระนครศรีอยุธยา โดยคณะกรรมการจัดทำแผนอัตรากำลัง ๓ ปี ซึ่งประกอบด้วยนายกองค์การบริหารส่วนจังหวัด เป็นประธาน ปลัดองค์การปกครองส่วนท้องถิ่น หัวหน้าส่วนราชการทุกส่วนราชการ เป็นกรรมการ หัวหน้าส่วนราชการที่รับผิดชอบการบริหารงานบุคคล เป็นกรรมการ และเลขานุการ และมีข้าราชการหรือพนักงานส่วนท้องถิ่นที่ได้รับมอบหมายไม่เกิน ๒ คน เป็นผู้ช่วยเลขานุการ มีหน้าที่จัดทำแผนอัตรากำลัง ๓ ปี กำหนดขอบเขตเนื้อหาครอบคลุมในเรื่องต่างๆ ดังต่อไปนี้

๓.๑ การวิเคราะห์ภารกิจ อำนาจหน้าที่ความรับผิดชอบขององค์การบริหารส่วนจังหวัดพระนครศรีอยุธยา ตามพระราชบัญญัติองค์การบริหารส่วนจังหวัด พ.ศ.๒๕๔๒ และที่แก้ไขเพิ่มเติม และตามพระราชบัญญัติแผนและขั้นตอนการกระจายอำนาจให้องค์กรปกครองส่วนท้องถิ่นพ.ศ.๒๕๔๒ ตลอดจนกฎหมายอื่นที่เกี่ยวข้อง ให้มีความสอดคล้องกับแผนพัฒนาเศรษฐกิจและสังคมแห่งชาติ แผนพัฒนาจังหวัด แผนพัฒนาอำเภอ แผนพัฒนาตำบล นโยบายของรัฐบาล นโยบายผู้บริหาร และสภาพปัญหาในพื้นที่ขององค์การบริหารส่วนจังหวัดพระนครศรีอยุธยา เพื่อให้การดำเนินการขององค์การบริหารส่วนจังหวัดพระนครศรีอยุธยา บรรลุผล ตาม พันธกิจ ที่ตั้งไว้ จึง จำ เป็น ต้อง จัด สรร อัตรากำลัง ตาม หน่วยงาน ต่าง ๆ ให้เหมาะสมกับเป้าหมายการดำเนินการ โดยมุมมองนี้เป็นการพิจารณาว่า ลักษณะงานในปัจจุบันที่ดำเนินการอยู่ นั้น ครบถ้วน และ ตรง ตาม ภารกิจ การ อยู่ อำนาจ หน้าที่ ความ รับผิดชอบ หรือ ไม่ อย่างไร หากลักษณะงานที่ทำอยู่ในปัจจุบันไม่ตรงกับภารกิจอำนาจหน้าที่ความรับผิดชอบ จึงต้องพิจารณาวางแผนกรอบอัตรากำลังให้ปรับเปลี่ยนไปตามทิศทางในอนาคต รวมถึงหากงานในปัจจุบันบางส่วนไม่ต้องการแล้ว อาจทำให้การจัดสรรกำลังคนของบางส่วนราชการเปลี่ยนแปลงไป ทั้งนี้เพื่อให้เกิดการเตรียมความพร้อมในเรื่องแผนอัตรากำลังคนให้สามารถรองรับสถานการณ์ที่อาจเปลี่ยนแปลงไปในอนาคต

๓.๒ การกำหนดโครงสร้างการแบ่งส่วนราชการภายในและการจัดระบบงาน เพื่อรองรับภารกิจตามอำนาจหน้าที่ความรับผิดชอบ ให้สามารถแก้ปัญหาของจังหวัดพระนครศรีอยุธยา ได้อย่างมีประสิทธิภาพ

๓.๓ การวิเคราะห์ต้นทุนค่าใช้จ่ายของกำลังคน : Supply pressure เป็นการนำประเด็นค่าใช้จ่ายบุคลากรเข้ามามีส่วนร่วมในการพิจารณา เพื่อการจัดการทรัพยากรบุคคลที่มีอยู่เป็นไปอย่างมีประสิทธิภาพ สูงสุดกำหนดตำแหน่งในสายงานต่างๆ จำนวนตำแหน่ง และระดับตำแหน่ง ให้เหมาะสมกับภาระหน้าที่ความรับผิดชอบปริมาณงานและคุณภาพของงาน รวมทั้งสร้างความก้าวหน้าในสายอาชีพของกลุ่มงานต่างๆ โดยในส่วนนี้จะคำนึงถึง

๓.๓.๑ การจัดระดับชั้นงานที่เหมาะสมให้พิจารณาถึงต้นทุนต่อการกำหนดระดับชั้นงาน ในแต่ละประเภท เพื่อให้การกำหนดตำแหน่งและการปรับระดับชั้นงานเป็นไปอย่างประหยัด และมีประสิทธิภาพสูงสุด

๓.๓.๒ การจัดสรรประเภทของบุคลากรส่วนท้องถิ่น (ข้าราชการหรือพนักงาน ส่วนท้องถิ่น ข้าราชการครู บุคลากรทางการศึกษา ลูกจ้างประจำ และพนักงานจ้าง)โดยหลักการแล้ว การจัดประเภทลักษณะงานผิดจะมีผลกระทบต่อประสิทธิภาพและต้นทุนในการทำงานขององค์กร ดังนั้น ในการกำหนดอัตรากำลังข้าราชการหรือพนักงานส่วนท้องถิ่นในแต่ละส่วนราชการจะต้องมีการพิจารณาว่า ตำแหน่งที่กำหนดในปัจจุบันมีความเหมาะสมหรือไม่ หรือควรเปลี่ยนลักษณะการกำหนดตำแหน่งเพื่อให้ การทำงานเป็นไปอย่างมีประสิทธิภาพมากขึ้น โดยภาระค่าใช้จ่ายด้านการบริหารงานบุคคลต้องไม่เกินร้อยละสี่สิบของงบประมาณรายจ่ายตามมาตรา ๓๕ แห่งพระราชบัญญัติระเบียบบริหารงานบุคคลส่วนท้องถิ่น พ.ศ. ๒๕๔๒

๓.๔ การวิเคราะห์กระบวนการและเวลาที่ใช้ในการปฏิบัติเป็นการนำข้อมูลเวลาที่ใช้ในการปฏิบัติงานตามกระบวนการจริง (Work process) ในอดีต เพื่อวิเคราะห์ปริมาณงานต่อบุคคลจริง โดยสมมติฐานที่ว่า งานใดที่ต้องมีกระบวนการและเวลาที่ใช้มากกว่าโดยเปรียบเทียบย่อมต้องใช้อัตรากำลังคนมากกว่า อย่างไรก็ตามในภาคราชการส่วนท้องถิ่นนั้นงานบางลักษณะ เช่น งานกำหนดนโยบาย งานมาตรฐานงานเทคนิคด้านช่าง หรืองานบริการบางประเภทไม่สามารถกำหนดเวลามาตรฐานได้ ดังนั้น การคำนวณเวลาที่ใช้ในกรณีของภาคราชการส่วนท้องถิ่นนั้นจึงทำได้เพียงเป็นข้อมูลเปรียบเทียบ (Relative Information) มากกว่าจะเป็นข้อมูลที่ใช่ ในการกำหนดคำนวณอัตรากำลังต่อหน่วยงานจริงเหมือนในภาคเอกชน นอกจากนี้ ก่อนจะคำนวณเวลาที่ใช้ในการปฏิบัติงานแต่ละส่วนราชการจะต้องพิจารณาปริมาณงาน ลักษณะงานที่ปฏิบัติว่า มีความสอดคล้องกับภารกิจของหน่วยงาน หรือไม่ เพราะในบางครั้งอาจเป็นไปได้ว่างานที่ปฏิบัติอยู่ในปัจจุบันมีลักษณะเป็นงานโครงการพิเศษ หรืองานของหน่วยงานอื่น ก็มีความจำเป็น ต้องมาใช้ประกอบการพิจารณาด้วย

๓.๕ การวิเคราะห์ผลงานที่ผ่านมาเพื่อประกอบการกำหนดกรอบอัตรากำลังเป็นการนำผลลัพธ์ที่พึงประสงค์ของแต่ละส่วนราชการ และพันธกิจขององค์กรมายึดโยงกับจำนวนกรอบอัตรากำลังที่ต้องใช้สำหรับการสร้างผลลัพธ์ที่พึงประสงค์ให้ได้ตามเป้าหมาย โดยสมมติฐานที่ว่าหากผลงานที่ผ่านมาเปรียบเทียบกับผลงานในปัจจุบันและในอนาคตมีความแตกต่างกันอย่างมีนัยสำคัญ อาจต้องมีการพิจารณาแนวทางในการกำหนด/เกลี่ยอัตรากำลังใหม่เพื่อให้เกิดการทำงานที่มีประสิทธิภาพและสนับสนุนการทำงานตามภารกิจของส่วนราชการและองค์กรอย่างสูงสุด

๓.๖ การวิเคราะห์ข้อมูลจากความคิดเห็นแบบ ๓๖๐ องศา เป็นการสอบถามความคิดเห็นจากผู้มีส่วนได้ส่วนเสียหรือนำประเด็นต่างๆ อย่างเรื่องการบริหารงาน งบประมาณ คน มาพิจารณาอย่างน้อย ใน ๓ ประเด็น ดังนี้

๓.๖.๑ เรื่องพื้นที่และการจัดโครงสร้างองค์กร เนื่องจากการจัดโครงสร้างองค์กรและการแบ่งงานในพื้นที่นั้นจะมีผลต่อการกำหนดกรอบอัตรากำลังเป็นอย่างมาก เช่น หากกำหนดโครงสร้างที่มากเกินไปจะทำให้เกิดตำแหน่งงานขึ้นตามมาอีกไม่ว่าจะเป็นงานหัวหน้าฝ่าย งานธุรการ สารบรรณและบริหารทั่วไปในส่วนราชการนั้น ซึ่งอาจมีความจำเป็นต้องทบทวนว่าการกำหนดโครงสร้างในปัจจุบันของแต่ละส่วนราชการนั้นมีความเหมาะสมมากน้อยเพียงใด

๓.๖.๒ เรื่องการเกษียณอายุราชการ เนื่องจากหลายๆ ส่วนราชการในปัจจุบัน มีข้าราชการสูงอายุจำนวนมาก ดังนั้นอาจต้องมีการพิจารณาถึงการเตรียมการเรื่องกรอบอัตรากำลังที่จะรองรับการเกษียณของข้าราชการ ทั้งนี้ไม่ว่าจะเป็นการถ่ายทอดองค์ความรู้ การปรับตำแหน่งที่เหมาะสม ขึ้นทดแทนตำแหน่งที่จะเกษียณอายุไป เป็นต้น

๓.๖.๓ ความคิดเห็นของผู้มีส่วนได้ส่วนเสีย เป็นการสอบถามจากเจ้าหน้าที่ภายในส่วนราชการและผู้ที่มีส่วนเกี่ยวข้องกับส่วนราชการนั้นๆ ผ่านการส่งแบบสอบถามหรือการสัมภาษณ์ ซึ่งมุมมองต่างๆ อาจทำให้การกำหนดกรอบอัตรากำลังเป็นไปอย่างมีประสิทธิภาพมากขึ้น

๓.๗ การพิจารณาเปรียบเทียบกับกรอบอัตรากำลังขององค์กรอื่นๆ กระบวนการนี้เป็นกระบวนการนำข้อมูลของอัตรากำลังในหน่วยงานที่มีลักษณะงานใกล้เคียงกัน เช่น การเปรียบเทียบจำนวนกรอบอัตรากำลังของงานการเจ้าหน้าที่ในเทศบาล ก. และงานการเจ้าหน้าที่ในเทศบาล ข. ซึ่งมีหน้าที่รับผิดชอบคล้ายกัน โดยสมมติฐานที่ว่า แนวโน้มของการใช้อัตรากำลังของแต่ละองค์กรในลักษณะงานและปริมาณงานแบบเดียวกันน่าจะมีจำนวนและการกำหนดตำแหน่งคล้ายคลึงกันได้

๓.๘ ให้องค์กรปกครองส่วนท้องถิ่นมีแผนการพัฒนาข้าราชการหรือพนักงานส่วนท้องถิ่นทุกคนโดยต้องได้รับการพัฒนาความรู้ความสามารถอย่างน้อยปีละ ๑ ครั้ง

การวิเคราะห์ข้อมูลเพื่อกำหนดกรอบอัตรากำลังไม่มุ่งเน้นในการเพิ่ม เกลี่ย หรือลดจำนวนกรอบอัตรากำลังเป็นสำคัญ แต่มีจุดมุ่งหมายเพื่อให้ส่วนราชการมีแนวทางในการพิจารณากำหนดกรอบอัตรากำลังที่เป็นระบบมากขึ้น นอกจากนี้ยังมีจุดมุ่งเน้นให้ส่วนราชการพิจารณากำหนดตำแหน่งที่เหมาะสม (Right Jobs) มากกว่าการเพิ่ม/ลดจำนวนตำแหน่ง ตัวอย่าง เช่น การวิเคราะห์ ต้นทุนค่าใช้จ่ายแล้ว พบว่าการกำหนดกรอบตำแหน่งในประเภททั่วไป อาจมีความเหมาะสมน้อยกว่าการกำหนดตำแหน่งประเภทวิชาการ ในบางลักษณะงาน ทั้งๆ ที่ใช้ต้นทุนไม่แตกต่างกันมาก รวมถึงในการพิจารณาที่กระบวนการทำงาน ก็พบว่า เป็นลักษณะงานในเชิงการวิเคราะห์ในสายอาชีพมากกว่างานในเชิงปฏิบัติงาน และส่วนราชการอื่น ก็กำหนดตำแหน่งในงานลักษณะนี้เป็นตำแหน่งประเภทวิชาการ ถ้าเกิดกรณีเช่นนี้ ก็น่าจะมีเหตุผลเพียงพอที่จะกำหนดกรอบอัตรากำลังในลักษณะงานนี้เป็นตำแหน่งประเภทวิชาการ โดยไม่ได้เพิ่มจำนวนตำแหน่งของส่วนราชการเลย โดยสรุปอาจกล่าวได้ว่า กรอบแนวคิดการวิเคราะห์อัตรากำลัง (Effective Man Power Planning Framework) นี้จะเป็นแนวทางให้ส่วนราชการสามารถมีข้อมูลเชิงวิเคราะห์อย่างเพียงพอในการที่จะอธิบายเหตุผลเชิงวิชาการสำหรับการวางแผนกรอบอัตรากำลังที่เหมาะสมตามภารกิจงานของแต่ละส่วนราชการ นอกจากนี้การรวบรวมข้อมูลโดยวิธีการดังกล่าวจะทำให้ส่วนราชการ สามารถนำข้อมูลเหล่านี้ไปใช้ประโยชน์ในเรื่องอื่นๆ เช่น

- การใช้ข้อมูลที่หลากหลายจะทำให้เกิดการยอมรับได้มากกว่า โดยเปรียบเทียบหากจะต้องมีการเกลี่ยอัตรากำลังระหว่างหน่วยงาน
- การจัดทำกระบวนการจริง (Work process) จะทำให้ได้เวลามาตรฐานที่จะสามารถนำไปใช้วัดประสิทธิภาพในการทำงานของบุคคลได้อย่างถูกต้อง รวมถึงในระยะยาวส่วนราชการสามารถนำผลการจัดทำกระบวนการและเวลามาตรฐานนี้ไปวิเคราะห์ เพื่อการปรับปรุงกระบวนการ (Process Re-engineer) อันจะนำไปสู่การใช้อัตรากำลังที่เหมาะสมและมีประสิทธิภาพมากขึ้น
- การเก็บข้อมูลผลงานจะทำให้สามารถพยากรณ์แนวโน้มของภาระงาน ซึ่งจะเป็นประโยชน์ในอนาคตต่อส่วนราชการในการเตรียมปรับยุทธศาสตร์ในการทำงานเพื่อรองรับภารกิจที่จะเพิ่ม/ลดลง

๔. สภาพปัญหาของพื้นที่และความต้องการของประชาชน

สภาพปัญหาของจังหวัดพระนครศรีอยุธยาและความต้องการของประชาชนโดยแบ่งออกเป็นด้านต่างๆ เพื่อสะดวกในการดำเนินการแก้ไขให้ตรงกับความต้องการประชาชนอย่างแท้จริง ดังนี้

1. **ปัญหาด้านสังคม เช่น ยาเสพติด เด็กขบถชิง พื้นที่** จำนวน 16 อำเภอในจังหวัดพระนครศรีอยุธยา กลุ่มเป้าหมาย เด็กและเยาวชน ครอบครัวเดี่ยวและครอบครัวขยาย และผู้สูงอายุ
2. **เพิ่มความปลอดภัยของนักท่องเที่ยว พื้นที่** สถานที่สำคัญ/หน่วยราชการ จำนวน 10 แห่ง ได้แก่ 1. ศูนย์บริการนักท่องเที่ยว ตลาดน้ำกรุงศรี 2. วัดไชยวัฒนาราม 3. วิหารพระมงคลบพิตร 4. ศาลากลางหลังเก่า 5. วัดใหญ่ชัยมงคล 6. บริเวณอนุสาวรีย์สมเด็จพระนเรศวร (วัดภูเขาทอง) 7. หุ่นขี้ผึ้งหอย่อม 8. วัดพนัญเชิงวรวิหาร 9. บริเวณขนส่งตลาดเจ้าพรหม 10. ศูนย์ราชการจังหวัดพระนครศรีอยุธยา

กลุ่มเป้าหมาย นักท่องเที่ยวชาวไทยและต่างประเทศ

3. **ปรับปรุงแหล่งท่องเที่ยว พื้นที่**

- อนุสรณ์สถานสมเด็จพระเจ้าตากสินมหาราช อำเภออุทัย
- ตำบลวัดยม อำเภอบางปะอิน

กลุ่มเป้าหมาย นักท่องเที่ยวและประชาชนในพื้นที่อำเภออุทัยและอำเภอบางปะอิน

4. **ขยะสะสมในพื้นที่การกำจัดขยะมูลฝอย**

พื้นที่

- 16 อำเภอในจังหวัดพระนครศรีอยุธยา
- โรงเรียนในสังกัดสำนักงานเขตพื้นที่การศึกษาประถมศึกษาพระนครศรีอยุธยา เขต 1

กลุ่มเป้าหมาย

- ประชาชนในพื้นที่ 16 อำเภอ
- นักเรียนและโรงเรียนในสังกัดสำนักงานเขตพื้นที่การศึกษาประถมศึกษาพระนครศรีอยุธยา เขต 1

5. **น้ำท่วม/น้ำแล้งภัยธรรมชาติ**

พื้นที่ ได้แก่ อำเภอบางบาล อำเภอพระนครศรีอยุธยา อำเภอเสนา อำเภอมหาราช และอำเภอท่าเรือ

กลุ่มเป้าหมาย ประชาชนในพื้นที่และใกล้เคียง

6. **เพิ่มรายได้จากกิจกรรมส่งเสริมการท่องเที่ยว พื้นที่** อำเภอพระนครศรีอยุธยา และอำเภอเสนา

กลุ่มเป้าหมาย นักท่องเที่ยวชาวไทยและต่างประเทศ

7. **ต้นทุนภาคเกษตร พื้นที่** 16 อำเภอในจังหวัดพระนครศรีอยุธยา

กลุ่มเป้าหมาย ประชาชนในพื้นที่

8. **ประชากรแฝง/แรงงานต่างด้าว พื้นที่** 16 อำเภอในจังหวัดพระนครศรีอยุธยา

กลุ่มเป้าหมาย ประชากรแฝงและแรงงานต่างด้าว

9. **ขาดแคลนแรงงานสายอาชีพที่ตรงกับความต้องการของผู้ประกอบการ พื้นที่** 16 อำเภอในจังหวัดพระนครศรีอยุธยา กลุ่มเป้าหมาย กำลังแรงงานในสถานประกอบการจังหวัดพระนครศรีอยุธยา และ สหรัตนนคร และท่าเทียบเรือ อำเภอนครหลวง

10. **เพิ่มศักยภาพผลิตภัณฑ์ชุมชน/เพิ่มมูลค่า/การจัดจำหน่าย พื้นที่** 16 อำเภอในจังหวัดพระนครศรีอยุธยา/จังหวัดอื่นๆ กลุ่มเป้าหมาย ประชาชนในพื้นที่/นอกพื้นที่

องค์การบริหารส่วนจังหวัดได้นำสภาพปัญหาและความต้องการของประชาชน มากำหนด
วิสัยทัศน์ พันธกิจ และประเด็นยุทธศาสตร์ในการพัฒนา ดังนี้
ยุทธศาสตร์ขององค์การบริหารส่วนจังหวัดพระนครศรีอยุธยา

วิสัยทัศน์ (Vision)

“พัฒนาท้องถิ่นเข้มแข็ง นำการท่องเที่ยว เกษตรอุตสาหกรรมสร้างสรรค์ มุ่งสู่คุณภาพชีวิตที่ดี ”

ประเด็นยุทธศาสตร์การพัฒนาขององค์การบริหารส่วนจังหวัดพระนครศรีอยุธยา ทั้งหมด ๘ ประเด็น
ยุทธศาสตร์ ประกอบด้วย

๑. ประเด็นยุทธศาสตร์การพัฒนาด้านโครงสร้างพื้นฐาน
๒. ประเด็นยุทธศาสตร์การพัฒนาด้านส่งเสริมคุณภาพชีวิต
๓. ประเด็นยุทธศาสตร์การพัฒนาด้านการท่องเที่ยว
๔. ประเด็นยุทธศาสตร์ด้านการศึกษา ศาสนาและวัฒนธรรม
๕. ประเด็นยุทธศาสตร์ด้านสิ่งแวดล้อม
๖. ประเด็นยุทธศาสตร์ด้านการป้องกันบรรเทาสาธารณภัยและรักษาความสงบเรียบร้อย
๗. ประเด็นยุทธศาสตร์ด้านการส่งเสริมการลงทุนและพาณิชย์กรรม
๘. ประเด็นยุทธศาสตร์ด้านการบริหารจัดการองค์กรตามหลักธรรมาภิบาล

จุดยืนทางยุทธศาสตร์

๑. เพิ่มขีดความสามารถโครงสร้างพื้นฐานและบริการคมนาคมให้มีประสิทธิภาพ คุ่มค้า และทั่วถึง สะดวก รวดเร็วและปลอดภัย
๒. ส่งเสริมและพัฒนาในด้านคุณภาพชีวิตของประชาชนให้มีรายได้ การศึกษาและสาธารณสุข ให้มีคุณภาพชีวิตที่ดีขึ้น
๓. ส่งเสริมสนับสนุนให้ชุมชนและสังคมมีความสงบเรียบร้อย ปลอดภัยในชีวิตและทรัพย์สิน
๔. มีการลงทุนและการประกอบการมากขึ้น
๕. ส่งเสริมสนับสนุนการอนุรักษ์ทรัพยากรธรรมชาติและสิ่งแวดล้อมอย่างเป็นระบบและยั่งยืน
๖. ส่งเสริม สนับสนุนและพัฒนาระบบทางการศึกษา ศาสนา จารีตประเพณีให้คงสืบต่อไป
๗. ส่งเสริมและพัฒนาในด้านการท่องเที่ยว
๘. มีการบริหารจัดการองค์กร มีความโปร่งใส ตรวจสอบได้ การมีส่วนร่วมของทุกภาคส่วนและสามารถให้บริการประชาชนได้อย่างมีประสิทธิภาพ ตามหลักธรรมาภิบาล

๕. ภารกิจ อำนาจหน้าที่ขององค์กรปกครองส่วนท้องถิ่น

องค์การบริหารส่วนจังหวัดพระนครศรีอยุธยา พิจารณาจากพระราชบัญญัติองค์การบริหารส่วนจังหวัด และพระราชบัญญัติกำหนดแผนและขั้นตอนการกระจายอำนาจให้แก่องค์กรปกครองส่วนท้องถิ่น พ.ศ.๒๕๔๒ วิเคราะห์ภารกิจ อำนาจหน้าที่ออกเป็น ๗ ด้าน ดังนี้

๕.๑ ด้านโครงสร้างพื้นฐาน มีภารกิจที่เกี่ยวข้อง เช่น

- (๑) การจัดการและดูแลสถานีขนส่งทางบกและทางน้ำ
- (๒) การสร้างและบำรุงรักษาทางบกและทางน้ำที่เชื่อมต่อระหว่างองค์กรปกครองส่วนท้องถิ่นอื่น
- (๓) การขนส่งมวลชนและการวิศวกรรมจราจร
- (๔) การวางผังเมือง
- (๕) การจัดให้มีท่าเทียบเรือ ท่าข้าม ที่จอดรถ และตลาด
- (๖) การสาธารณสุข

ฯลฯ

๕.๒ ด้านส่งเสริมคุณภาพชีวิต มีภารกิจที่เกี่ยวข้อง เช่น

- (๑) การจัดการส่งเสริม และสนับสนุนการจัดการศึกษา รวมทั้งการจัดการ หรือ สนับสนุน การดูแล และพัฒนาเด็กเล็ก
- (๒) การจัดให้มีโรงพยาบาลจังหวัด การรักษาพยาบาล การป้องกันและการควบคุมโรคติดต่อ
- (๓) การสังคมสงเคราะห์ และการพัฒนาคุณภาพชีวิตเด็ก สตรี คนชราและผู้ด้อยโอกาส
- (๔) การรักษาความสะอาดของถนน ทางเดิน และที่สาธารณะ
- (๕) การส่งเสริมการพัฒนาเทคโนโลยีที่เหมาะสม
- (๖) การส่งเสริมมีส่วนร่วมของราษฎรในการพัฒนาท้องถิ่น
- (๗) การจัดให้มีน้ำเพื่อการอุปโภค บริโภค และการเกษตร
- (๘) การจัดให้มีและบำรุงสถานที่สำหรับการกีฬา สถานพักผ่อนหย่อนใจ สวนสาธารณะและ

สวนสัตว์ ตลอดจนสถานที่ประชุมอบรมสำหรับราษฎร

- (๙) การป้องกันและบำบัดโรค และการจัดตั้งและการบำรุงสถานพยาบาล
- (๑๐) การส่งเสริมและแก้ไขปัญหาการประกอบอาชีพ

ฯลฯ

๕.๓ ด้านการจัดระเบียบชุมชน สังคม และการรักษาความสงบเรียบร้อย มีภารกิจที่เกี่ยวข้อง ดังนี้

- (๑) การส่งเสริมประชาธิปไตย ความเสมอภาค และสิทธิเสรีภาพของประชาชน
- (๒) การป้องกันและบรรเทาสาธารณภัย
- (๓) การให้ความช่วยเหลือ ส่งเสริม สนับสนุน และจัดให้ระบบรักษาความสงบเรียบร้อยในจังหวัด
- (๔) การให้ความช่วยเหลือ ส่งเสริม และสนับสนุนในการดูแลการจราจร

ฯลฯ

๕.๔ ด้านการวางแผน การส่งเสริมการลงทุน พาณิชยกรรมและการท่องเที่ยว มีภารกิจที่เกี่ยวข้อง ดังนี้

- (๑) การจัดทำแผนพัฒนาองค์การบริหารส่วนจังหวัด และประสานการจัดทำแผนพัฒนาจังหวัดตามระเบียบที่คณะรัฐมนตรีกำหนด
- (๒) การจัดตั้งและดูแลตลาดกลาง
- (๓) การส่งเสริมการท่องเที่ยว

(๔) การพาณิชย์ การส่งเสริมการลงทุนและการทำกิจการไม่ว่าจะดำเนินการเองหรือร่วมกับบุคคลอื่นหรือจากสหการ

ฯลฯ

๕.๕ ด้านการบริหารจัดการและการอนุรักษ์ทรัพยากรธรรมชาติและสิ่งแวดล้อม มีภารกิจที่เกี่ยวข้อง ดังนี้

- (๑) การคุ้มครอง ดูแลและบำรุงรักษาป่าไม้ ที่ดิน ทรัพยากรธรรมชาติและสิ่งแวดล้อม
- (๒) การจัดตั้งและการดูแลระบบบำบัดน้ำเสียรวม
- (๓) การกำจัดมูลฝอยและสิ่งปฏิกูลรวม
- (๔) การจัดการสิ่งแวดล้อมและมลพิษต่างๆ

ฯลฯ

๕.๖ ด้านการศาสนา ศิลปวัฒนธรรม จารีตประเพณี และภูมิปัญญาท้องถิ่น มีภารกิจที่เกี่ยวข้อง ดังนี้

ท้องถิ่น

- (๑) ส่งเสริมและบำรุงรักษาศิลปะ จารีตประเพณี ภูมิปัญญาท้องถิ่น และวัฒนธรรมอันดีของท้องถิ่น
- (๒) การส่งเสริมการศึกษา
- (๓) การจัดให้มีพิพิธภัณฑ์และหอจดหมายเหตุ
- (๔) การทำนุบำรุงศาสนา และการส่งเสริมวัฒนธรรม

ฯลฯ

๕.๗ ด้านการบริหารจัดการและการสนับสนุนการปฏิบัติการกิจของส่วนราชการและองค์กรปกครองส่วนท้องถิ่น มีภารกิจที่เกี่ยวข้อง ดังนี้

(๑) สนับสนุนสภาองค์กรปกครองส่วนท้องถิ่น และองค์กรปกครองส่วนท้องถิ่นอื่น ในการพัฒนาท้องถิ่น สนับสนุน หรือช่วยเหลือส่วนราชการหรือองค์กรปกครองส่วนท้องถิ่นอื่นในการพัฒนาท้องถิ่น

(๒) ประสานและให้ความร่วมมือในการปฏิบัติหน้าที่ของสภาองค์กรปกครองส่วนท้องถิ่น และองค์กรปกครองส่วนท้องถิ่นอื่น

(๓) การแบ่งสรรเงินซึ่งตามกฎหมายจะต้องแบ่งให้แก่สภาองค์กรปกครองส่วนท้องถิ่น และองค์กรปกครองส่วนท้องถิ่นอื่น

(๔) การให้บริการแก่เอกชน ส่วนราชการ หน่วยงานของรัฐ รัฐวิสาหกิจ หรือองค์กรปกครองส่วนท้องถิ่นอื่น

ฯลฯ

วิเคราะห์จุดแข็ง จุดอ่อน โอกาส ภัยคุกคาม ในการดำเนินการตามภารกิจ SWOT
ขององค์การบริหารส่วนจังหวัดพระนครศรีอยุธยา

จุดแข็ง (Strengths)	จุดอ่อน (Weaknesses)
<p>๑. มีโครงข่ายเส้นทางคมนาคมและโลจิสติกส์ที่เชื่อมโยงกับภูมิภาคและประเทศเพื่อนบ้าน (NSEC – NORTH West Economic Corridor)</p> <p>๒. ที่ตั้งของจังหวัดใกล้เมืองหลวง และเป็นแหล่งประวัติศาสตร์ รวมถึงมีแหล่งท่องเที่ยวจำนวนมาก</p> <p>๓. มีตลาดกลางเพื่อการเกษตร</p> <p>๔. สภาพภูมิศาสตร์มีความเหมาะสมด้านการคมนาคม และเป็นฐานการลงทุนภาคอุตสาหกรรม และภาคอสังหาริมทรัพย์ที่สำคัญ</p> <p>๕. องค์การบริหารส่วนจังหวัด เป็นองค์กรใหญ่มีงบประมาณสามารถช่วยเหลือสนับสนุนท้องถิ่นอื่นได้</p> <p>๖. องค์การบริหารส่วนจังหวัดมีงบประมาณในเรื่องการจัดการและอนุรักษ์ทรัพยากรธรรมชาติเพียงพอ</p> <p>๗. เป็นแหล่งโบราณสถาน มีศิลปวัฒนธรรม โบราณวัตถุ มีเอกลักษณ์ด้านวัฒนธรรมเฉพาะตัว</p> <p>๘. ประชาชนได้รับการศึกษาตามเกณฑ์มาตรฐานและอยู่ในระดับสูงของประเทศ</p>	<p>๑. เส้นทางคมนาคม และโครงข่ายเส้นทางสายรองยังขาดการปรับปรุง/เชื่อมโยงให้สอดคล้อง/รองรับต่อการเติบโตของเมือง</p> <p>๒. สภาพพื้นที่ของจังหวัดเป็นที่ลุ่ม ทำให้เกิดน้ำท่วมเกือบทุกปี ทำให้เกิดความสูญเสียทางด้านเกษตร ถนนหนทาง รวมทั้งที่อยู่อาศัย</p> <p>๓. ไม่มีผู้มีความรู้ความชำนาญในเรื่องการบริหาร การจัดการเกี่ยวกับตลาดกลาง</p> <p>๔. พื้นที่ทำงานขององค์การบริหารส่วนจังหวัดไม่ชัดเจน ข้ำซ้อนกับหน่วยงานอื่น และขาดการประชาสัมพันธ์ในทุกๆ ด้าน</p> <p>๕. การเติบโตของเมืองส่งผลต่อการจัดสาธารณูปโภค การบริหารจัดการขยะ ปัญหาคุณภาพน้ำ และปัญหาสิ่งแวดล้อมของเมือง</p> <p>๖. ขาดการวางแผนร่วมกันกับหน่วยงานอื่นในเรื่องการจัดการเกี่ยวกับเรื่องขยะ.</p> <p>๗. คนในพื้นที่ไม่เห็นคุณค่าของทรัพยากรในด้านศิลปวัฒนธรรม</p> <p>๘. การจัดทำผังเมืองไม่เป็นไปตามกฎหมายผังเมือง</p> <p>๙. ปัญหาสังคม และความปลอดภัยในชีวิตและทรัพย์สิน</p> <p>๑๐. ประชาชนขาดจิตสำนึกในเรื่องคุณธรรม จริยธรรม</p> <p>๑๑. มีประชากรแฝงในจังหวัดเป็นจำนวนมาก</p>

จุดแข็ง จุดอ่อน โอกาส อุปสรรค (SWOT)
ขององค์การบริหารส่วนจังหวัดพระนครศรีอยุธยา

โอกาส (Opportunities)	อุปสรรค / ข้อจำกัด (Threats)
<p>๑. เป็นศูนย์รวมของการคมนาคม มีถนนหลายสายและมีแม่น้ำที่สำคัญผ่าน</p> <p>๒. ทิศทางการพัฒนาประเทศตามยุทธศาสตร์ชาติ แผนพัฒนาภาค และกลุ่มจังหวัด สอดรับกับการต่อยอดให้กับอุตสาหกรรมหลักของจังหวัด และการส่งเสริมเศรษฐกิจฐานรากภายในจังหวัด</p> <p>๓. ภาครัฐมีโครงการพัฒนาประเทศด้านระบบคมนาคม และโลจิสติกส์ขนาดใหญ่ที่เกี่ยวข้องกับจังหวัดซึ่งจะเสริมสร้างการเติบโตทางเศรษฐกิจ ภาคการท่องเที่ยว การค้า และการลงทุน</p> <p>๔. รัฐบาลให้ความสำคัญและสนับสนุนในการแก้ปัญหาสิ่งแวดล้อม</p> <p>๕. จังหวัดพระนครศรีอยุธยา เป็นที่รู้จักของประชาชนทั่วไปทั้งในและต่างประเทศ</p> <p>๖. การเดินทางไปมาสะดวก รวดเร็ว</p>	<p>๑. การดูแลครอบครัว สร้างเสริมสุขภาพ และการพัฒนาเด็กเล็กอาจถูกละเลยมากขึ้น ด้วยกระแสความเป็นเมือง</p> <p>๒. ความสนใจของคนรุ่นใหม่ในการต่อยอด และพัฒนาการด้านการเกษตรมีแนวโน้มที่ลดลง ประกอบกับเกษตรกรรุ่นเดิมน่าจะเข้าสู่วัยสูงอายุ</p> <p>๓. ปัญหาการเปลี่ยนแปลงสภาพภูมิอากาศเป็นปัจจัยส่งผลกระทบต่อสุขภาพของประชาชน รวมทั้งผลผลิตทางการเกษตรที่สำคัญของจังหวัด</p> <p>๔. สภาวะเศรษฐกิจในปัจจุบันชะลอตัว</p> <p>๕. กฎระเบียบข้อบังคับที่มีข้อจำกัดในการดำเนินงาน</p> <p>๖. เกิดภัยธรรมชาติได้ง่าย (น้ำท่วม)</p> <p>๗. ขาดการประชาสัมพันธ์และการประสานงานที่ดี</p>

๖. ภารกิจหลัก และภารกิจรอง ที่องค์กรปกครองส่วนท้องถิ่นจะดำเนินการ

องค์การบริหารส่วนจังหวัดพระนครศรีอยุธยา นำภารกิจที่ได้วิเคราะห์ตามข้อ ๕ นำมา กำหนดภารกิจหลัก และภารกิจรอง วิเคราะห์แล้วพิจารณาเห็นว่าภารกิจหลัก และภารกิจรองที่ต้อง ดำเนินการ

ภารกิจหลัก

๑. เพิ่มขีดความสามารถโครงสร้างพื้นฐานและบริการคมนาคมให้มีประสิทธิภาพ คุ่มค่า และทั่วถึง สะดวก รวดเร็วและปลอดภัย
๒. ส่งเสริมและพัฒนาในด้านคุณภาพชีวิตของประชาชนให้มีรายได้ การศึกษาและสาธารณสุข ให้มี คุณภาพชีวิตที่ดีขึ้น
๓. ส่งเสริมสนับสนุนให้ชุมชนและสังคมมีความสงบเรียบร้อย ปลอดภัยในชีวิตและทรัพย์สิน
๔. มีการลงทุนและการประกอบการมากขึ้น
๕. ส่งเสริมสนับสนุนการอนุรักษ์ทรัพยากรธรรมชาติและสิ่งแวดล้อมอย่างเป็นระบบและยั่งยืน
๖. ส่งเสริม สนับสนุนและพัฒนาระบบทางการศึกษา ศาสนา จารีตประเพณีให้คงสืบต่อไป
๗. ส่งเสริมและพัฒนาในด้านการท่องเที่ยว
๘. มีการบริหารจัดการองค์กร มีความโปร่งใส ตรวจสอบได้ การมีส่วนร่วมของทุกภาคส่วนและสามารถ ให้บริการประชาชนได้อย่างมีประสิทธิภาพ ตามหลักธรรมาภิบาล

ภารกิจรอง

๑. การฟื้นฟูวัฒนธรรมและส่งเสริมประเพณีท้องถิ่น
๒. การส่งเสริมการเกษตร
๓. การสนับสนุนและส่งเสริมอุตสาหกรรมในครัวเรือน
๔. มีการวางแผน การส่งเสริมการลงทุนทางเศรษฐกิจ และพาณิชย์กรรม

๗. สรุปปัญหาและแนวทางในการกำหนดโครงสร้างส่วนราชการและกรอบอัตรากำลัง

องค์การบริหารส่วนจังหวัดพระนครศรีอยุธยา กำหนดโครงสร้างการแบ่งส่วนราชการ ออกเป็น ๙ ส่วน และ ๑ หน่วย ได้แก่ สำนักปลัดองค์การบริหารส่วนจังหวัด กองกิจการสภาองค์การบริหารส่วนจังหวัด กองแผนและงบประมาณ กองคลัง กองช่าง กองส่งเสริมคุณภาพชีวิต กองการศึกษา ศาสนาและวัฒนธรรม กองพัสดุและทรัพย์สิน กองการเจ้าหน้าที่ และหน่วยตรวจสอบภายใน มีกรอบอัตรากำลังเดิม จำนวนทั้งสิ้น ๗๖๘ อัตรา แต่เนื่องจากที่ผ่านมาองค์การบริหารส่วนจังหวัดพระนครศรีอยุธยา มีภารกิจและปริมาณงานที่เพิ่มมากขึ้นจำนวนมากในส่วนราชการ และจำนวนบุคลากรที่มีอยู่ไม่เพียงพอต่อการปฏิบัติภารกิจ ให้สำเร็จลุล่วงได้อย่างมีประสิทธิภาพ และประสิทธิผล ดังนั้น จึงมีความจำเป็นต้องขอกำหนดตำแหน่งขึ้นใหม่ เพื่อรองรับปริมาณงานที่เพิ่มมากขึ้น และแก้ไขปัญหาการบริหารงานภายในส่วนราชการขององค์การบริหารส่วนจังหวัดพระนครศรีอยุธยา ต่อไป

8. โครงสร้างการกำหนดส่วนราชการ

จากสภาพปัญหาขององค์การบริหารส่วนจังหวัดพระนครศรีอยุธยา มีภารกิจอำนาจหน้าที่ที่ต้องดำเนินการแก้ไขปัญหาดังกล่าวภายใต้อำนาจหน้าที่ที่กำหนดไว้ในพระราชบัญญัติองค์การบริหารส่วนจังหวัด และตามพระราชบัญญัติกำหนดแผนและขั้นตอนการกระจายอำนาจให้แก่องค์กรปกครองส่วนท้องถิ่น พ.ศ. ๒๕๔๒ โดยมีการกำหนดโครงสร้างส่วนราชการ ดังนี้

8.1 ตารางเปรียบเทียบโครงสร้างตามแผนอัตรากำลังปัจจุบันและโครงสร้างตามแผนอัตรากำลังใหม่

โครงสร้างตามแผนอัตรากำลังปัจจุบัน	โครงสร้างตามแผนอัตรากำลังใหม่	หมายเหตุ
<p>ก. ส่วนราชการระดับกอง</p> <p>1) สำนักปลัดองค์การบริหารส่วนจังหวัด</p> <p>2) กองกิจการสภาองค์การบริหารส่วนจังหวัด</p> <p>3) กองแผนและงบประมาณ</p> <p>4) กองคลัง</p> <p>5) กองช่าง</p> <p>6) กองส่งเสริมคุณภาพชีวิต</p> <p>7) กองการศึกษา ศาสนาและวัฒนธรรม</p> <p>8) กองพัสดุและทรัพย์สิน</p> <p>9) กองการเจ้าหน้าที่</p>	<p>ก. ส่วนราชการระดับกอง</p> <p>1) สำนักปลัดองค์การบริหารส่วนจังหวัด</p> <p>2) กองกิจการสภาองค์การบริหารส่วนจังหวัด</p> <p>3) กองแผนและงบประมาณ</p> <p>4) กองคลัง</p> <p>5) กองช่าง</p> <p>6) กองส่งเสริมคุณภาพชีวิต</p> <p>7) กองการศึกษา ศาสนาและวัฒนธรรม</p> <p>8) กองพัสดุและทรัพย์สิน</p> <p>9) กองการเจ้าหน้าที่</p>	
<p>ข. ส่วนราชการระดับต่ำกว่ากอง</p> <p>1) หน่วยตรวจสอบภายใน</p>	<p>ข. ส่วนราชการระดับต่ำกว่ากอง</p> <p>1) หน่วยตรวจสอบภายใน</p>	
<p>ค. ส่วนราชการระดับฝ่าย</p> <p>1. สำนักปลัดองค์การบริหารส่วนจังหวัด</p> <p>1) ฝ่ายบริหารงานทั่วไป</p> <p>2) ฝ่ายนิติการ</p> <p>3) ฝ่ายส่งเสริมการท่องเที่ยว</p> <p>4) ฝ่ายประชาสัมพันธ์</p> <p>5) ฝ่ายสำนักผู้บริหาร</p>	<p>ค. ส่วนราชการระดับฝ่าย</p> <p>1. สำนักปลัดองค์การบริหารส่วนจังหวัด</p> <p>1) ฝ่ายบริหารงานทั่วไป</p> <p>2) ฝ่ายนิติการ</p> <p>3) ฝ่ายส่งเสริมการท่องเที่ยว</p> <p>4) ฝ่ายประชาสัมพันธ์</p> <p>5) ฝ่ายสำนักผู้บริหาร</p>	
<p>2. กองกิจการสภาองค์การบริหารส่วนจังหวัด</p> <p>1) ฝ่ายกิจการสภาองค์การบริหารส่วนจังหวัด</p> <p>2) ฝ่ายการประชุม</p> <p>3) ฝ่ายส่งเสริมการมีส่วนร่วมของประชาชน</p>	<p>2. กองกิจการสภาองค์การบริหารส่วนจังหวัด</p> <p>1) ฝ่ายกิจการสภาองค์การบริหารส่วนจังหวัด</p> <p>2) ฝ่ายการประชุม</p> <p>3) ฝ่ายส่งเสริมการมีส่วนร่วมของประชาชน</p> <p>* 4) งานบริหารทั่วไปและธุรการ</p>	<p>ข้อกำหนดเพื่อรองรับงานธุรการของกอง</p>
<p>3. กองแผนและงบประมาณ</p> <p>1) ฝ่ายนโยบายและแผน</p> <p>2) ฝ่ายงบประมาณ</p> <p>3) ฝ่ายติดตามและประเมินผล</p> <p>4) ฝ่ายเทคโนโลยีและสารสนเทศ</p> <p>5) งานธุรการและบริหารงานทั่วไป</p>	<p>3. กองแผนและงบประมาณ</p> <p>1) ฝ่ายนโยบายและแผน</p> <p>2) ฝ่ายงบประมาณ</p> <p>3) ฝ่ายติดตามและประเมินผล</p> <p>4) ฝ่ายเทคโนโลยีและสารสนเทศ</p> <p>5) งานบริหารทั่วไปและธุรการ</p>	<p>ขอเปลี่ยนชื่อให้มีรูปแบบเดียวกัน</p>

การแบ่งส่วนราชการในปัจจุบัน	โครงสร้างตามแผนอัตรากำลังใหม่	หมายเหตุ
4. กองคลัง 1) ฝ่ายการเงิน 2) ฝ่ายบัญชี 3) ฝ่ายพัฒนาและจัดเก็บรายได้ 4) ฝ่ายกิจการพาณิชย์ 5) งานธุรการและบริหารงานทั่วไป	4. กองคลัง 1) ฝ่ายการเงิน 2) ฝ่ายบัญชี 3) <u>ฝ่ายเร่งรัด พัฒนา และจัดเก็บรายได้</u> 4) ฝ่ายกิจการพาณิชย์ 5) งานบริหารทั่วไปและธุรการ	ขอเปลี่ยนชื่อ
5. กองช่าง 1) ฝ่ายสำรวจและออกแบบ 2) ฝ่ายก่อสร้างและซ่อมบำรุง 3) ฝ่ายเครื่องจักรกลและยานพาหนะ 4) ฝ่ายสิ่งแวดล้อมและผังเมือง 5) ฝ่ายป้องกันและบรรเทาสาธารณภัย 6) ฝ่ายพัฒนาชนบท 7) งานธุรการและบริหารงานทั่วไป	5. กองช่าง 1) ฝ่ายสำรวจและออกแบบ 2) ฝ่ายก่อสร้างและซ่อมบำรุง 3) ฝ่ายเครื่องจักรกลและยานพาหนะ 4) ฝ่ายสิ่งแวดล้อมและผังเมือง 5) ฝ่ายป้องกันและบรรเทาสาธารณภัย 6) ฝ่ายพัฒนาชนบท 7) งานบริหารทั่วไปและธุรการ	ขอเปลี่ยนชื่อให้มีรูปแบบเดียวกัน
6. กองส่งเสริมคุณภาพชีวิต 1) ฝ่ายพัฒนาสังคมและชุมชน 2) ฝ่ายกีฬาและนันทนาการ 3) ฝ่ายสาธารณสุข 4) ฝ่ายการเกษตร 5) งานธุรการและบริหารงานทั่วไป	6. กองส่งเสริมคุณภาพชีวิต 1) ฝ่ายพัฒนาสังคมและชุมชน 2) ฝ่ายกีฬาและนันทนาการ 3) ฝ่ายสาธารณสุข 4) ฝ่ายการเกษตร 5) งานบริหารทั่วไปและธุรการ	ขอเปลี่ยนชื่อให้มีรูปแบบเดียวกัน
7. กองการศึกษา ศาสนาและวัฒนธรรม 1) ฝ่ายบริหารการศึกษา 2) ฝ่ายส่งเสริมการศึกษา ศาสนาและวัฒนธรรม 3) งานธุรการและบริหารงานทั่วไป	7. กองการศึกษา ศาสนาและวัฒนธรรม 1) ฝ่ายบริหารการศึกษา 2) ฝ่ายส่งเสริมการศึกษา ศาสนาและวัฒนธรรม 3) งานบริหารทั่วไปและธุรการ	ขอเปลี่ยนชื่อให้มีรูปแบบเดียวกัน
8. กองพัสดุและทรัพย์สิน 1) ฝ่ายจัดหาพัสดุ 2) ฝ่ายทะเบียนพัสดุและทรัพย์สิน 3) งานธุรการและบริหารงานทั่วไป	8. กองพัสดุและทรัพย์สิน 1) ฝ่ายจัดหาพัสดุ 2) ฝ่ายทะเบียนพัสดุและทรัพย์สิน 3) งานบริหารทั่วไปและธุรการ	ขอเปลี่ยนชื่อให้มีรูปแบบเดียวกัน
9. กองการเจ้าหน้าที่ 1) ฝ่ายสรรหาและบรรจุแต่งตั้ง 2) ฝ่ายพัฒนาและฝึกอบรม 3) ฝ่ายวินัยและส่งเสริมคุณธรรม	9. กองการเจ้าหน้าที่ 1) ฝ่ายสรรหาและบรรจุแต่งตั้ง 2) ฝ่ายส่งเสริมและพัฒนาบุคลากร 3) ฝ่ายวินัยและส่งเสริมคุณธรรม 4) งานบริหารทั่วไปและธุรการ	ขอกำหนดเพื่อรองรับงานธุรการของกอง

8.2 การวิเคราะห์การกำหนดตำแหน่ง

องค์การบริหารส่วนจังหวัดพระนครศรีอยุธยา วิเคราะห์การกำหนดตำแหน่งจากภารกิจที่จะดำเนินการในแต่ละส่วนราชการในระยะเวลา 3 ซึ่งเป็นภาระที่หนักหน่วงให้เห็นว่าปริมาณงานในแต่ละส่วนราชการมีเท่าใด เพื่อนำมาวิเคราะห์ว่าต้องใช้ตำแหน่งใด จำนวนเท่าใด ในส่วนราชการใด จึงจะเหมาะสมกับใช้จ่ายงบประมาณขององค์การบริหารส่วนจังหวัดพระนครศรีอยุธยา และเพื่อให้การบริหารงานขององค์การบริหารส่วนจังหวัดพระนครศรีอยุธยาเป็นไปอย่างมีประสิทธิภาพและประสิทธิผล โดยในผลการวิเคราะห์ตำแหน่งมาบันทึกข้อมูลลงในกรอบอัตรากำลัง 3 ปี ดังนี้

กรอบอัตรากำลัง 3 ปี ระหว่างปี 2564 - 2566

ส่วนราชการ	กรอบอัตรากำลังเดิม	มีคนครอง	กรอบอัตรตำแหน่งที่คาดว่าจะต้องใช้ในช่วงระยะเวลา 3 ปีข้างหน้า			อัตรากำลังคนเพิ่ม/ลด			หมายเหตุ
			2564	2565	2566	2564	2565	2566	
นักบริหารงานท้องถิ่น ระดับสูง (ปลัดองค์การบริหารส่วนจังหวัดพระนครศรีอยุธยา)	1	-	1	1	1	0	0	0	
นักบริหารงานท้องถิ่น ระดับสูง (รองปลัดองค์การบริหารส่วนจังหวัดพระนครศรีอยุธยา)	1	1	1	1	1	0	0	0	
นักบริหารงานท้องถิ่น ระดับกลาง (รองปลัดองค์การบริหารส่วนจังหวัดพระนครศรีอยุธยา)	1	1	1	1	1	0	0	0	
นักบริหารงานท้องถิ่น ระดับกลาง (รองปลัดองค์การบริหารส่วนจังหวัดพระนครศรีอยุธยา)	0	-	1	0	0	+ 1	0	0	กำหนดรองรับ
พนักงานจ้าง									
พนักงานจ้างผู้เชี่ยวชาญพิเศษ (ด้านการบริหารงานท้องถิ่น)	1	-	1	1	1	0	0	0	
รวม	4	2	5	4	4	+ 1	0	0	
สำนักปลัดองค์การบริหารส่วนจังหวัด (01)									
อำนวยการท้องถิ่น ระดับกลาง (หัวหน้าสำนักปลัดองค์การบริหารส่วนจังหวัด)	1	1	1	1	1	0	0	0	
อำนวยการท้องถิ่น ระดับต้น (หัวหน้าฝ่ายบริหารงานทั่วไป)	1	1	1	1	1	0	0	0	
อำนวยการท้องถิ่น ระดับต้น (หัวหน้าฝ่ายนิติการ)	1	1	1	1	1	0	0	0	
อำนวยการท้องถิ่น ระดับต้น (หัวหน้าฝ่ายส่งเสริมการท่องเที่ยว)	1	1	1	1	1	0	0	0	
อำนวยการท้องถิ่น ระดับต้น (หัวหน้าฝ่ายสำนักผู้บริหาร)	1	1	1	1	1	0	0	0	
อำนวยการท้องถิ่น ระดับต้น (หัวหน้าฝ่ายประชาสัมพันธ์)	1	1	1	1	1	0	0	0	
นักจัดการงานทั่วไปปฏิบัติการ/ชำนาญการ	11	10	12	12	12	+ 1	0	0	กำหนดเพิ่ม
นิติกรปฏิบัติการ/ชำนาญการ	4	2	4	4	4	0	0	0	
นักประชาสัมพันธ์ปฏิบัติการ/ชำนาญการ	2	1	2	2	2	0	0	0	
นักพัฒนาการท่องเที่ยวปฏิบัติการ/ชำนาญการ	1	1	1	1	1	0	0	0	
เจ้าพนักงานธุรการปฏิบัติงาน/ชำนาญงาน	5	4	5	5	5	0	0	0	
เจ้าพนักงานส่งเสริมการท่องเที่ยวปฏิบัติงาน/ชำนาญงาน	2	2	2	2	2	0	0	0	
ลูกจ้างประจำ									
เจ้าพนักงานธุรการ	1	1	1	1	0	0	0	-1	ว่างให้ยุบ
พนักงานจ้างทั่วไป									
ผู้ช่วยนักจัดการงานทั่วไป	5	2	5	5	5	0	0	0	
ผู้ช่วยนักประชาสัมพันธ์	5	5	5	5	5	0	0	0	
ผู้ช่วยนักพัฒนาการท่องเที่ยว	1	1	1	1	1	0	0	0	
ผู้ช่วยเจ้าพนักงานธุรการ	1	1	1	1	1	0	0	0	
ผู้ช่วยเจ้าพนักงานประชาสัมพันธ์	1	1	1	1	1	0	0	0	
ผู้ช่วยเจ้าพนักงานส่งเสริมการท่องเที่ยว	1	-	1	1	1	0	0	0	
ผู้ช่วยนิติกร	0	-	1	1	1	+ 1	0	0	กำหนดเพิ่ม
พนักงานจ้างทั่วไป									
คนงานทั่วไป (บริกร)	3	3	3	3	3	0	0	0	
คนงานทั่วไป (แม่บ้าน)	1	1	1	1	1	0	0	0	
รวม	50	41	52	52	51	+2	0	-1	
กองกิจการสภาองค์การบริหารส่วนจังหวัด (02)									
อำนวยการท้องถิ่น ระดับกลาง (ผู้ช่วยอำนวยการกองกิจการสภาองค์การบริหารส่วนจังหวัด)	1	1	1	1	1	0	0	0	

ส่วนราชการ	กรอบอัตรากำลังเดิม	16- มหน ครอง	กรอบอัตรตำแหน่งที่คาดว่าจะต้องใช้ในช่วง ระยะเวลา 3 ปีข้างหน้า			อัตรากำลังคน เพิ่ม/ลด			หมายเหตุ
			2564	2565	2566	2564	2565	2566	
อำนาจการท้องถิ่น ระดับต้น (หัวหน้าฝ่ายกิจการสภาองค์การบริหารส่วนจังหวัด)	1	1	1	1	1	0	0	0	
อำนาจการท้องถิ่น ระดับต้น (หัวหน้าฝ่ายการประชุม)	1	1	1	1	1	0	0	0	
อำนาจการท้องถิ่น ระดับต้น (หัวหน้าฝ่ายส่งเสริมการมีส่วนร่วมของประชาชน)	1	1	1	1	1	0	0	0	
นักจัดการงานทั่วไปปฏิบัติการ/ชำนาญการ	6	4	6	6	6	0	0	0	
เจ้าพนักงานธุรการปฏิบัติงาน/ชำนาญงาน	1	-	2	2	2	+ 1	0	0	กำหนดเพิ่ม
พนักงานจ้าง									
ผู้ช่วยนักจัดการงานทั่วไป	3	3	3	3	3	0	0	0	
รวม	14	11	15	15	15	+ 1	0	0	
กองแผนและงบประมาณ (03)									
อำนาจการท้องถิ่น ระดับกลาง (ผู้อำนวยการกองแผนและงบประมาณ)	1	1	1	1	1	0	0	0	
อำนาจการท้องถิ่น ระดับต้น (หัวหน้าฝ่ายงบประมาณ)	1	1	1	1	1	0	0	0	
อำนาจการท้องถิ่น ระดับต้น (หัวหน้าฝ่ายนโยบายและแผน)	1	1	1	1	1	0	0	0	
อำนาจการท้องถิ่น ระดับต้น (หัวหน้าฝ่ายติดตามและประเมินผล)	1	1	1	1	1	0	0	0	
อำนาจการท้องถิ่น ระดับต้น (หัวหน้าฝ่ายเทคโนโลยีและสารสนเทศ)	1	1	1	1	1	0	0	0	
นักวิเคราะห์นโยบายและแผนปฏิบัติการ/ชำนาญการ	9	6	10	11	11	+ 1	+ 1	0	กำหนดเพิ่ม
นักวิชาการคอมพิวเตอร์ปฏิบัติการ/ชำนาญการ	4	2	4	4	4	0	0	0	
นักจัดการงานทั่วไปปฏิบัติการ/ชำนาญการ	1	1	1	1	1	0	0	0	
เจ้าพนักงานธุรการปฏิบัติงาน/ชำนาญงาน	2	2	3	3	3	+ 1	0	0	กำหนดเพิ่ม
พนักงานจ้าง									
ผู้ช่วยนักวิเคราะห์นโยบายและแผน	3	2	4	5	5	+ 1	+ 1	0	กำหนดเพิ่ม
ผู้ช่วยนักจัดการงานทั่วไป	1	-	1	1	1	0	0	0	
ผู้ช่วยนักวิชาการคอมพิวเตอร์	1	1	4	4	4	+ 3	0	0	กำหนดเพิ่ม
ผู้ช่วยเจ้าพนักงานธุรการ	1	-	1	1	1	0	0	0	
รวม	27	19	33	35	35	+ 6	+ 2	0	
กองคลัง (04)									
อำนาจการท้องถิ่น ระดับกลาง (ผู้อำนวยการกองคลัง)	1	1	1	1	1	0	0	0	
อำนาจการท้องถิ่น ระดับต้น (หัวหน้าฝ่ายการเงิน)	1	1	1	1	1	0	0	0	
อำนาจการท้องถิ่น ระดับต้น (หัวหน้าฝ่ายบัญชี)	1	1	1	1	1	0	0	0	
อำนาจการท้องถิ่น ระดับต้น (หัวหน้าฝ่ายเร่งรัดและจัดเก็บรายได้)	1	1	1	1	1	0	0	0	
อำนาจการท้องถิ่น ระดับต้น (หัวหน้าฝ่ายกิจการพาณิชย์)	1	-	1	1	1	0	0	0	
นักจัดการงานทั่วไปปฏิบัติการ/ชำนาญการ	1	1	1	1	1	0	0	0	
นักวิชาการเงินและบัญชีปฏิบัติการ/ชำนาญการ	4	4	4	4	4	0	0	0	
นักวิชาการคลังปฏิบัติการ/ชำนาญการ	4	4	4	4	4	0	0	0	
นักวิชาการจัดเก็บรายได้ปฏิบัติการ/ชำนาญการ	1	1	1	1	1	0	0	0	
เจ้าพนักงานธุรการปฏิบัติงาน/ชำนาญงาน	2	2	3	3	3	+ 1	0	0	กำหนดเพิ่ม
เจ้าพนักงานการคลังปฏิบัติงาน/ชำนาญงาน	2	1	2	2	2	0	0	0	
เจ้าพนักงานการเงินและบัญชีปฏิบัติงาน/ชำนาญงาน	8	6	8	8	8	0	0	0	
พนักงานจ้าง									
ผู้ช่วยนักวิชาการเงินและบัญชี	3	1	3	3	3	0	0	0	
ผู้ช่วยนักวิชาการจัดเก็บรายได้	1	-	2	2	2	+ 1	0	0	กำหนดเพิ่ม
ผู้ช่วยนักจัดการงานทั่วไป	1	-	1	1	1	0	0	0	
ผู้ช่วยเจ้าพนักงานการเงินและบัญชี	2	1	2	2	2	0	0	0	
ผู้ช่วยเจ้าพนักงานธุรการ	2	1	2	2	2	0	0	0	
คนงานทั่วไป (ประจำตลาดกลาง)	2	1	4	4	4	+ 2	0	0	กำหนดเพิ่ม
รวม	38	27	42	42	42	+ 4	0	0	

ส่วนราชการ	กรอบอัตรากำลังเดิม	-17- เพิ่ม คน ครอง ครอง	กรอบอัตรตำแหน่งที่คาดว่าจะต้องใช้ในช่วงระยะเวลา 3 ปีข้างหน้า			อัตรากำลังคนเพิ่ม/ลด			หมายเหตุ
			2564	2565	2566	2564	2565	2566	
กองช่าง (05)									
อำนาจการท้องถิ่น ระดับกลาง (ผู้อำนวยการกองช่าง)	1	1	1	1	1	0	0	0	
อำนาจการท้องถิ่น ระดับต้น (หัวหน้าฝ่ายสำรวจและออกแบบ)	1	1	1	1	1	0	0	0	
อำนาจการท้องถิ่น ระดับต้น (หัวหน้าฝ่ายก่อสร้างและซ่อมบำรุง)	1	1	1	1	1	0	0	0	
อำนาจการท้องถิ่น ระดับต้น (หัวหน้าฝ่ายเครื่องจักรกลและยานพาหนะ)	1	-	1	1	1	0	0	0	
อำนาจการท้องถิ่น ระดับต้น (หัวหน้าฝ่ายสิ่งแวดล้อมและผังเมือง)	1	1	1	1	1	0	0	0	
อำนาจการท้องถิ่น ระดับต้น (หัวหน้าฝ่ายป้องกันและบรรเทาสาธารณภัย)	1	1	1	1	1	0	0	0	
อำนาจการท้องถิ่น ระดับต้น (หัวหน้าฝ่ายพัฒนาชนบท)	1	1	1	1	1	0	0	0	
นักจัดการงานทั่วไปปฏิบัติการ/ชำนาญการ	4	4	4	4	4	0	0	0	
นักวิชาการเกษตรปฏิบัติการ/ชำนาญการ	1	-	1	1	1	0	0	0	
นักวิชาการสุขาภิบาลปฏิบัติการ/ชำนาญการ	1	1	1	1	1	0	0	0	
นักวิชาการสิ่งแวดล้อมปฏิบัติการ/ชำนาญการ	1	1	1	1	1	0	0	0	
วิศวกรโยธาปฏิบัติการ/ชำนาญการ	5	3	5	5	5	0	0	0	
สถาปนิกปฏิบัติการ/ชำนาญการ	1	-	1	1	1	0	0	0	
วิศวกรเครื่องกลปฏิบัติการ/ชำนาญการ	1	-	1	1	1	0	0	0	
วิศวกรสุขาภิบาลปฏิบัติการ/ชำนาญการ	1	-	1	1	1	0	0	0	
เจ้าพนักงานธุรการปฏิบัติงาน/ชำนาญงาน	3	3	9	9	9	+ 6	0	0	กำหนดเพิ่ม
เจ้าพนักงานสวนสาธารณะปฏิบัติงาน/ชำนาญงาน	1	-	1	1	1	0	0	0	
นายช่างโยธาปฏิบัติงาน/ชำนาญงาน	16	11	16	16	16	0	0	0	
นายช่างเขียนแบบปฏิบัติงาน/ชำนาญงาน	3	-	3	3	3	0	0	0	
นายช่างสำรวจปฏิบัติงาน/ชำนาญงาน	3	1	3	3	3	0	0	0	
นายช่างเครื่องกลปฏิบัติงาน/ชำนาญงาน	7	5	7	7	7	0	0	0	
นายช่างไฟฟ้าปฏิบัติงาน/ชำนาญงาน	3	2	3	3	3	0	0	0	
เจ้าพนักงานป้องกันและบรรเทาสาธารณภัยปฏิบัติงาน/ชำนาญงาน	2	2	2	2	2	0	0	0	
ลูกจ้างประจำ									
พนักงานขับเครื่องจักรกลขนาดกลาง	4	4	4	3	2	0	-1	-1	ว่างให้ยุบ
พนักงานขับเครื่องจักรกลขนาดเบา	4	4	4	4	3	0	0	-1	ว่างให้ยุบ
พนักงานขับรถยนต์	1	1	1	1	1	0	0	0	ว่างให้ยุบ
เจ้าพนักงานธุรการ	1	1	1	1	1	0	0	0	ว่างให้ยุบ
คนงานประจำเรือ	1	1	1	1	1	0	0	0	ว่างให้ยุบ
พนักงานจ้าง									
ผู้ช่วยนักวิชาการเกษตร	2	2	2	2	2	0	0	0	
ผู้ช่วยนักจัดการงานทั่วไป	4	3	4	4	4	0	0	0	
ผู้ช่วยเจ้าพนักงานธุรการ	5	4	6	6	6	+ 1	0	0	กำหนดเพิ่ม
ผู้ช่วยนายช่างเครื่องกล	8	7	8	8	8	0	0	0	
ผู้ช่วยนายช่างไฟฟ้า	6	4	7	7	7	+ 1	0	0	กำหนดเพิ่ม
ผู้ช่วยช่างเขียนแบบ	1	1	1	1	1	0	0	0	
ผู้ช่วยนายช่างโยธา	16	14	16	16	16	0	0	0	
ผู้ช่วยเจ้าพนักงานป้องกันและบรรเทาสาธารณภัย	4	4	4	4	4	0	0	0	
พนักงานขับเครื่องจักรกลขนาดหนัก (ทักษะ)	11	6	11	11	11	0	0	0	
พนักงานขับเครื่องจักรกลขนาดกลาง (ทักษะ)	15	10	15	15	15	0	0	0	
พนักงานขับเครื่องจักรกลขนาดเบา (ทักษะ)	4	4	4	4	4	0	0	0	
พนักงานขับรถยนต์ (ทักษะ)	7	6	7	7	7	0	0	0	
พนักงานขับเครื่องจักรกลขนาดกลาง (ทั่วไป)	5	2	5	5	5	0	0	0	
พนักงานขับเครื่องจักรกลขนาดเบา (ทั่วไป)	12	6	12	12	12	0	0	0	
พนักงานขับรถยนต์ (ทั่วไป)	5	5	5	5	5	0	0	0	

ส่วนราชการ	กรอบอัตรากำลังเดิม	-18- ม.ค. กรอบ	กรอบอัตราตำแหน่งที่คาดว่าจะต้องใช้ในช่วงระยะเวลา 3 ปีข้างหน้า			อัตรากำลังคนเพิ่ม/ลด			หมายเหตุ
			2564	2565	2566	2564	2565	2566	
คนงานทั่วไป (รถขยะ)	6	5	6	6	6	0	0	0	
คนงานทั่วไป (ทุ่งหันตรา)	3	3	3	3	3	0	0	0	
คนงานทั่วไป (ซ่อมสายทาง)	15	15	15	15	15	0	0	0	
คนงานทั่วไป (อาคาร)	17	17	17	17	17	0	0	0	
คนงานทั่วไป (เครื่องสูบน้ำ)	2	2	2	2	2	0	0	0	
คนงานทั่วไป (ศูนย์กำจัดขยะ)	8	8	8	8	8	0	0	0	
คนสวน (ทุ่งหันตรา)	34	34	34	34	34	0	0	0	
คนสวน (ทุ่งภูเขาทอง)	33	33	33	33	33	0	0	0	
คนสวน (ทุ่งมะขามหย่อง)	24	24	24	24	24	0	0	0	
คนสวน (ศูนย์กำจัดขยะ)	4	4	4	4	4	0	0	0	
รวม	322	273	330	329	327	+8	- 1	- 2	
กองการศึกษา ศาสนาและวัฒนธรรม (08)									
ผู้อำนวยการท้องถิ่น ระดับกลาง (ผู้อำนวยการกองการศึกษา ศาสนาและวัฒนธรรม)	1	-	1	1	1	0	0	0	
ผู้อำนวยการท้องถิ่น ระดับต้น (หัวหน้าฝ่ายบริหารการศึกษา)	1	1	1	1	1	0	0	0	
ผู้อำนวยการท้องถิ่น ระดับต้น (หัวหน้าฝ่ายส่งเสริมการศึกษา ศาสนาและวัฒนธรรม)	1	-	1	1	1	0	0	0	
ศึกษานิเทศก์ปฏิบัติการ/ชำนาญการ	2	-	1	1	1	-1	0	0	ขอยุบ
นักทรัพยากรบุคคลปฏิบัติการ/ชำนาญการ	4	1	4	4	4	0	0	0	
นักจัดการงานทั่วไปปฏิบัติการ/ชำนาญการ	5	5	5	5	5	0	0	0	
นักวิชาการศึกษาปฏิบัติการ/ชำนาญการ	3	3	7	7	7	+ 4	0	0	กำหนดเพิ่ม
เจ้าพนักงานธุรการปฏิบัติงาน/ชำนาญงาน	2	2	2	2	2	0	0	0	
พนักงานจ้าง									
ผู้ช่วยนักจัดการงานทั่วไป	2	1	2	2	2	0	0	0	
ผู้ช่วยเจ้าพนักงานธุรการ	1	1	1	1	1	0	0	0	
โรงเรียนวัดช่างทอง									
ผู้อำนวยการสถานศึกษา	1	-	1	1	1	0	0	0	
รองผู้อำนวยการสถานศึกษา	1	1	1	1	1	0	0	0	
ครู	9	8	9	9	9	0	0	0	
ครูผู้ช่วย	3	-	16	17	18	+ 13	+ 1	+ 1	รออัตราจากกรม
พนักงานจ้าง									
ผู้ช่วยครู (ผู้มีคุณวุฒิ) (พนักงานจ้างตามภารกิจ)	15	12	15	15	15	0	0	0	
ผู้ช่วยนักวิชาการเงินและบัญชี (ผู้มีคุณวุฒิ) (พนักงานจ้างตามภารกิจ)	0	1	1	1	1	+1	0	0	กำหนดเพิ่ม
ผู้ช่วยนักวิชาการพัสดุ (ผู้มีคุณวุฒิ) (พนักงานจ้างตามภารกิจ)	0	1	1	1	1	+1	0	0	กำหนดเพิ่ม
บุคลากรสนับสนุนการสอน (ผู้มีทักษะ) (พนักงานจ้างตามภารกิจ)	2	1	2	2	2	0	0	0	
บุคลากรสนับสนุนสถานศึกษา (ภารโรง) (ผู้มีทักษะ) (พนักงานจ้างทั่วไป)	3	3	3	3	3	0	0	0	
พนักงานขับรถยนต์ (ผู้มีทักษะ) (พนักงานจ้างตามภารกิจ)	0	1	1	1	1	+1	0	0	กำหนดเพิ่ม
โรงเรียนวัดป่าคาเจริญวิทยายา									
ผู้อำนวยการสถานศึกษา	1	1	1	1	1	0	0	0	
รองผู้อำนวยการสถานศึกษา	3	1	3	3	3	0	0	0	
ครู	51	49	51	51	51	0	0	0	
ครูผู้ช่วย	4	-	47	50	52	+43	+ 3	+ 2	รออัตราจากกรม
พนักงานจ้าง									
ผู้ช่วยครู (ผู้มีคุณวุฒิ) (พนักงานจ้างตามภารกิจ)	54	47	54	54	54	0	0	0	
ผู้ช่วยนักวิชาการเงินและบัญชี (ผู้มีคุณวุฒิ) (พนักงานจ้างตามภารกิจ)	0	1	1	1	1	+1	0	0	กำหนดเพิ่ม
ผู้ช่วยนักวิชาการพัสดุ (ผู้มีคุณวุฒิ) (พนักงานจ้างตามภารกิจ)	0	1	1	1	1	+1	0	0	กำหนดเพิ่ม
บุคลากรสนับสนุนการสอน(ผู้มีทักษะ) (พนักงานจ้างตามภารกิจ)	7	5	7	7	7	0	0	0	

ส่วนราชการ	กรอบอัตรากำลังเดิม	19- เพิ่ม คน ครอง	กรอบอัตรตำแหน่งที่คาดว่าจะต้องใช้ในช่วง ระยะเวลา 3 ปีข้างหน้า			อัตรากำลังคน เพิ่ม/ลด			หมายเหตุ
			2564	2565	2566	2564	2565	2566	
บุคลากรสนับสนุนสถานศึกษา (ภารโรง) (ผู้มีทักษะ) (พนักงานจ้างทั่วไป)	5	3	6	6	6	+ 1	0	0	กำหนดเพิ่ม
พนักงานขับรถยนต์ (ผู้มีทักษะ) (พนักงานจ้างตามภารกิจ)	0		1	1	1	+ 1	0	0	กำหนดเพิ่ม
ศูนย์พัฒนาเด็กเล็กโรงเรียนวัดช่างทอง									
ครูผู้ดูแลเด็ก	0	-	1	1	1	+ 1	0	0	รออัตรจากกรม
พนักงานจ้าง									
ผู้ช่วยครูผู้ดูแลเด็ก (ผู้มีคุณวุฒิ) (พนักงานจ้างตามภารกิจ)	2	-	2	2	2	0	0	0	
ผู้ดูแลเด็ก (ผู้มีคุณวุฒิ)	1	-	1	1	1	0	0	0	
พนักงานทำความสะอาด	2	2	2	2	2	0	0	0	
ศูนย์พัฒนาเด็กเล็กโรงเรียนวัดโตนดเตี้ย									
ครูผู้ดูแลเด็ก	1	1	1	1	1	0	0	0	
พนักงานจ้าง									
ผู้ช่วยครูผู้ดูแลเด็ก (ผู้มีคุณวุฒิ) (พนักงานจ้างตามภารกิจ)	2	1	2	2	2	0	0	0	
ผู้ดูแลเด็ก (ผู้มีคุณวุฒิ)	1	1	1	1	1	0	0	0	
ศูนย์พัฒนาเด็กเล็กโรงเรียนวัดบ้านช้าง									
ครูผู้ดูแลเด็ก	1	1	1	1	1	0	0	0	
พนักงานจ้าง									
ผู้ช่วยครูผู้ดูแลเด็ก (ผู้มีคุณวุฒิ) (พนักงานจ้างตามภารกิจ)	1	-	1	1	1	0	0	0	
ศูนย์พัฒนาเด็กเล็กโรงเรียนวัดโพธิ์									
ครูผู้ดูแลเด็ก	1	1	1	1	1	0	0	0	
พนักงานจ้าง									
ผู้ช่วยครูผู้ดูแลเด็ก (ผู้มีคุณวุฒิ) (พนักงานจ้างตามภารกิจ)	1	1	1	1	1	0	0	0	
ศูนย์พัฒนาเด็กเล็กโรงเรียนวัดน้ำเต้า									
ครูผู้ดูแลเด็ก	1	1	1	1	1	0	0	0	
พนักงานจ้าง									
ผู้ช่วยครูผู้ดูแลเด็ก (ผู้มีคุณวุฒิ) (พนักงานจ้างตามภารกิจ)	1	-	1	1	1	0	0	0	
ศูนย์พัฒนาเด็กเล็กโรงเรียนวัดสง่างาม									
ครูผู้ดูแลเด็ก	1	1	1	1	1	0	0	0	
พนักงานจ้าง		-							
ผู้ช่วยครูผู้ดูแลเด็ก (ผู้มีคุณวุฒิ) (พนักงานจ้างตามภารกิจ)	1	-	1	1	1	0	0	0	
ศูนย์พัฒนาเด็กเล็กโรงเรียนวัดอุโลม									
ครูผู้ดูแลเด็ก	1	1	1	1	1	0	0	0	
พนักงานจ้าง									
ผู้ช่วยครูผู้ดูแลเด็ก (ผู้มีคุณวุฒิ) (พนักงานจ้างตามภารกิจ)	1	-	1	1	1	0	0	0	
ศูนย์พัฒนาเด็กเล็กโรงเรียนชายนาพัฒนา									
ครูผู้ดูแลเด็ก	1	1	1	1	1	0	0	0	
พนักงานจ้าง									
ผู้ช่วยครูผู้ดูแลเด็ก (ผู้มีคุณวุฒิ) (พนักงานจ้างตามภารกิจ)	1	1	1	1	1	0	0	0	
ศูนย์พัฒนาเด็กเล็กโรงเรียนวัดแก้วตา									
ครูผู้ดูแลเด็ก	1	1	1	1	1	0	0	0	
พนักงานจ้าง									
ผู้ช่วยครูผู้ดูแลเด็ก (ผู้มีคุณวุฒิ) (พนักงานจ้างตามภารกิจ)	2	-	2	2	2	0	0	0	
ศูนย์พัฒนาเด็กเล็กโรงเรียนวัดตะบอง									
ครูผู้ดูแลเด็ก	1	1	1	1	1	0	0	0	
พนักงานจ้าง									
ผู้ช่วยครูผู้ดูแลเด็ก (ผู้มีคุณวุฒิ) (พนักงานจ้างตามภารกิจ)	1	-	1	1	1	0	0	0	
รวม	207	160	274	278	281	+ 67	+ 4	+ 3	

ส่วนราชการ	กรอบอัตร-20- กำลัง เดิม		กรอบอัตรตำแหน่งที่คาดว่าจะ ต้องใช้ในช่วง ระยะเวลา 3 ปีข้างหน้า			อัตรากำลังคน เพิ่ม/ลด			หมายเหตุ
	ใหม่	คน ครอง	2564	2565	2566	2564	2565	2566	
กองส่งเสริมคุณภาพชีวิต (18)									
อำนาจการท้องถิ่น ระดับกลาง (ผู้อำนวยการกองส่งเสริมคุณภาพชีวิต)	1	1	1	1	1	0	0	0	
อำนาจการท้องถิ่น ระดับต้น (หัวหน้าฝ่ายพัฒนาสังคมและชุมชน)	1	1	1	1	1	0	0	0	
อำนาจการท้องถิ่น ระดับต้น (หัวหน้าฝ่ายกีฬาและนันทนาการ)	1	1	1	1	1	0	0	0	
อำนาจการท้องถิ่น ระดับต้น (หัวหน้าฝ่ายสาธารณสุข)	1	-	1	1	1	0	0	0	
อำนาจการท้องถิ่น ระดับต้น (หัวหน้าฝ่ายการเกษตร)	1	-	1	1	1	0	0	0	
นักจัดการงานทั่วไปปฏิบัติการ/ชำนาญการ	9	7	11	11	11	+ 2	0	0	
นักวิชาการสาธารณสุขปฏิบัติการ/ชำนาญการ	1	1	1	1	1	0	0	0	
นักพัฒนาชุมชนปฏิบัติการ/ชำนาญการ	3	3	3	3	3	0	0	0	
นักวิชาการเกษตรปฏิบัติการ/ชำนาญการ	2	1	2	2	2	0	0	0	
นักพัฒนาการกีฬา	0	-	1	1	1	+ 1	0	0	กำหนดเพิ่ม
นักสันนนาการปฏิบัติการ/ชำนาญการ	1	1	1	1	1	0	0	0	
เจ้าพนักงานธุรการปฏิบัติงาน/ชำนาญงาน	2	2	2	2	2	0	0	0	
นายช่างไฟฟ้าปฏิบัติงาน/ชำนาญงาน	1	-	1	1	1	0	0	0	
พนักงานจ้าง									
ผู้ช่วยนักจัดการงานทั่วไป	1	-	0	0	0	-1	0	0	ขอยุบ
ครูอาสาพัฒนาการกีฬา	2	2	2	2	2	0	0	0	
ผู้ช่วยเจ้าพนักงานธุรการ	1	1	1	1	1	0	0	0	
ผู้ช่วยนายช่างไฟฟ้า	1	1	2	2	2	+ 1	0	0	กำหนดเพิ่ม
คนงานทั่วไป (สนามกีฬา/โรงปุ๋ย)	30	30	32	32	32	+ 2	0	0	กำหนดเพิ่ม
รวม	59	52	64	64	64	+ 5	0	0	
กองทัสดูแลทรัพย์สิน (21)									
อำนาจการท้องถิ่น ระดับกลาง (ผู้อำนวยการกองทัสดูแลทรัพย์สิน)	1	1	1	1	1	0	0	0	
อำนาจการท้องถิ่น ระดับต้น (หัวหน้าฝ่ายจัดหาทัส)	1	-	1	1	1	0	0	0	
อำนาจการท้องถิ่น ระดับต้น (หัวหน้าฝ่ายทะเบียนทัสและทรัพย์สิน)	1	1	1	1	1	0	0	0	
นักวิชาการทัสปฏิบัติการ/ชำนาญการ	3	3	3	3	3	0	0	0	
นักจัดการงานทั่วไปปฏิบัติการ/ชำนาญการ	1	1	1	1	1	0	0	0	
เจ้าพนักงานธุรการปฏิบัติงาน/ชำนาญงาน	1	1	1	1	1	0	0	0	
เจ้าพนักงานทัสปฏิบัติงาน/ชำนาญงาน	13	8	13	13	13	0	0	0	
พนักงานจ้าง									
ผู้ช่วยนักจัดการงานทั่วไป	1	1	1	1	1	0	0	0	
ผู้ช่วยเจ้าพนักงานทัส	1	1	1	1	1	0	0	0	
รวม	23	17	23	23	23	0	0	0	
กองการเจ้าหน้าที่ (29)									
อำนาจการท้องถิ่น ระดับกลาง ผู้อำนวยการกองการเจ้าหน้าที่	1	1	1	1	1	0	0	0	
อำนาจการท้องถิ่น ระดับต้น หัวหน้าฝ่ายสรรหาและบรรจุแต่งตั้ง	1	1	1	1	1	0	0	0	
อำนาจการท้องถิ่น ระดับต้น ฝ่ายส่งเสริมและพัฒนาบุคลากร	1	1	1	1	1	0	0	0	
อำนาจการท้องถิ่น ระดับต้น ฝ่ายวินัยและส่งเสริมคุณธรรม	1	1	1	1	1	0	0	0	
นักจัดการงานทั่วไปปฏิบัติการ/ชำนาญการ	3	2	3	3	3	0	0	0	
นิติกรปฏิบัติการ/ชำนาญการ	1	1	1	1	1	0	0	0	
นักทรัพยากรบุคคลปฏิบัติการ/ชำนาญการ	4	3	4	4	4	0	0	0	
เจ้าพนักงานธุรการปฏิบัติงาน/ชำนาญงาน	3	3	4	4	4	+ 1	0	0	กำหนดเพิ่ม
ลูกจ้างประจำ									
เจ้าพนักงานธุรการ	1	1	1	1	1	0	0	0	
พนักงานจ้าง									
ผู้ช่วยนักจัดการงานทั่วไป	2	1	2	2	2	0	0	0	
รวม	18	15	19	19	19	+ 1	0	0	

ส่วนราชการ	กรอบอัตรากำลัง เดิม	-21- มี คน ครอง	กรอบอัตรตำแหน่งที่คาดว่าจะต้องใช้ในช่วง ระยะเวลา 3 ปีข้างหน้า			อัตรากำลังคน เพิ่ม/ลด			หมายเหตุ
			2564	2565	2566	2564	2565	2566	
หน่วยตรวจสอบภายใน (12)									
นักวิชาการตรวจสอบภายในปฏิบัติการ/ชำนาญการ	3	1	3	3	3	0	0	0	
นักวิชาการคลังปฏิบัติการ/ชำนาญการ	1	1	1	1	1	0	0	0	
เจ้าพนักงานธุรการปฏิบัติงาน/ชำนาญงาน	1	1	1	1	1	0	0	0	
พนักงานจ้าง									
ผู้ช่วยเจ้าพนักงานธุรการ	1	1	1	1	1	0	0	0	
รวม	6	4	6	6	6	0	0	0	
รวมทั้งสิ้น	768	621	863	867	867	95	5	0	

๙. ภาระค่าใช้จ่ายเกี่ยวกับเงินเดือนและประโยชน์ตอบแทนอื่น

คำอธิบายหลักและวิธีการคิดภาระค่าใช้จ่ายด้านการบริหารงานบุคคล : ให้องค์กรปกครองส่วนท้องถิ่น (อบจ., เทศบาล, อบต.) นำผลวิเคราะห์การกำหนดอัตราค่าจ้าง มาคำนวณภาระค่าใช้จ่ายด้านการบริหารงานบุคคล เพื่อควบคุมการใช้จ่ายด้านการบริหารงานบุคคลไม่ให้เกินกว่าร้อยละ ๔๐ ของงบประมาณรายจ่ายประจำปี ดังนี้

(๑) เงินเดือน ประกอบด้วย

๑. เงินเดือน (ข้าราชการ/พนักงานส่วนท้องถิ่น/ลูกจ้างประจำ/พนักงานจ้าง)
๒. เงินประจำตำแหน่ง (ข้าราชการ/พนักงานส่วนท้องถิ่น)
๓. เงินค่าตอบแทนที่จ่ายนอกเหนือจากเงินเดือน
๔. เงินเพิ่มอื่นๆ ที่จ่ายควบกับเงินเดือน เช่น
 - เงินเพิ่มค่าวิชา (พ.ค.ว.)
 - เงินเพิ่มพิเศษสำหรับการสู้รบ (พ.ส.ร.)
 - เงินเพิ่มพิเศษค่าภาษามลายู (พ.ภ.ม.)
 - เงินเพิ่มการครองชีพชั่วคราว
 - เงินเพิ่มคุณวุฒิ
 - เงินประจำตำแหน่งนิติกร (พ.ต.ก.)
 - เงินวิทยฐานะ
 - เงินเพิ่มสำหรับตำแหน่งที่มีเหตุพิเศษของครูการศึกษาพิเศษ (พ.ค.ศ.)

ฯลฯ

๙. การใช้จ่ายเกี่ยวกับเงินเดือนและประโยชน์ตอบแทนอื่น

ที่	ชื่อสายงาน	ระดับตำแหน่ง	จำนวนทั้งหมด	จำนวนที่มีอยู่ปัจจุบัน			อัตราตำแหน่งที่คาดว่าจะต้องใช้เวลา ๓ ปีข้างหน้า			อัตราที่ลดลง			ค่าใช้จ่ายเพิ่มขึ้น (๓)			ค่าใช้จ่ายรวม (๔)			หมายเหตุ
				จำนวนคน	เงินเดือน(๑)	เงินประจำตำแหน่ง (๒)	๒๕๖๔	๒๕๖๕	๒๕๖๖	๒๕๖๔	๒๕๖๕	๒๕๖๖	๒๕๖๔	๒๕๖๕	๒๕๖๖	๒๕๖๔	๒๕๖๕	๒๕๖๖	
๑	ปลัดองค์การบริหารส่วนจังหวัด	สูง	๑	๖๓๗,๕๐๐	๒๕๐,๐๐๐	๑	๑	๑	-	-	-	๒๒,๕๒๐	๒๒,๕๒๐	๒๒,๕๒๐	๕๐๐,๕๒๐	๕๒๓,๐๔๐	๕๔๖,๒๖๐	(ว่างเต็ม)	
๒	รองปลัดองค์การบริหารส่วนจังหวัด	สูง	๑	๓๒๕,๕๐๐	๒๕๐,๐๐๐	๑	๑	๑	-	-	-	๒๔,๒๕๐	๒๔,๒๕๐	๒๔,๒๕๐	๔๘๙,๖๕๐	๕๑๓,๘๘๐	๕๓๗,๑๑๐	รักษาการ	
๓	รองปลัดองค์การบริหารส่วนจังหวัด	กลาง	๑	๔๖๒,๐๐๐	๑๓๕,๕๐๐	๑	๑	๑	-	-	-	๑๖,๕๖๐	๑๖,๕๖๐	๑๖,๕๖๐	๖๑๒,๕๖๐	๖๒๙,๑๒๐	๖๕๕,๘๔๐		
๔	รองปลัดองค์การบริหารส่วนจังหวัด	กลาง	-	๕๔๘,๐๕๐	๑๓๕,๕๐๐	๑	๐	๐	+๑	-	-	๑๘,๖๘๐	-	-	๗๐๒,๓๒๐	-	-	กำหนดรองรับ	
๕	พนักงานจ้าง ผู้ช่วยเลขานุการ (ด้านการบริหารงานท้องถิ่น)		๑	๒๕๒,๘๐๐	-	๑	๑	๑	-	-	-	๑๑,๗๒๐	๑๑,๗๒๐	๑๑,๗๒๐	๒๕๒,๘๐๐	๓๐๔,๕๒๐	๓๑๖,๒๔๐	(ว่างเต็ม)	
๖	หัวหน้าสำนักงานปลัด อบจ. หัวหน้าสำนักงานปลัด (นำบริหารงานทั่วไป)	กลาง	๑	๖๓๘,๒๕๐	๑๓๕,๕๐๐	๑	๑	๑	-	-	-	๒๐,๕๒๐	๒๐,๕๒๐	๒๐,๕๒๐	๗๗๓,๒๙๐	๗๙๓,๘๑๐	๘๑๕,๓๖๐		
๗	หัวหน้าฝ่ายบริหารงานทั่วไป (นักบริหารงานทั่วไป)	ต้น	๑	๔๖๒,๒๕๐	๑๘,๐๐๐	๑	๑	๑	-	-	-	๑๓,๗๒๐	๑๕,๒๕๐	๑๕,๗๒๐	๕๙๖,๕๖๐	๕๑๘,๘๐๐	๕๒๘,๕๒๐		
๘	หัวหน้าฝ่ายนิติการ (นักบริหารงานทั่วไป)	ต้น	๑	๓๘๘,๕๐๐	๑๘,๐๐๐	๑	๑	๑	-	-	-	๑๓,๗๒๐	๑๓,๕๕๐	๑๓,๐๘๐	๕๒๐,๗๒๐	๕๓๔,๒๗๐	๕๔๗,๒๕๐		
๙	หัวหน้าฝ่ายส่งเสริมการท่องเที่ยว (นักบริหารงานทั่วไป)	ต้น	๑	๕๑๕,๖๘๐	๑๘,๐๐๐	๑	๑	๑	-	-	-	๑๖,๖๘๐	๑๗,๕๒๐	๑๘,๐๐๐	๕๕๙,๓๖๐	๕๗๖,๘๘๐	๕๘๘,๘๘๐		
๑๐	หัวหน้าฝ่ายเสนาธิการ (นักบริหารงานทั่วไป)	ต้น	๑	๗๖๓,๓๖๐	๑๘,๐๐๐	๑	๑	๑	-	-	-	๒๔,๑๒๐	๒๔,๕๒๐	๒๕,๑๒๐	๘๐๗,๘๘๐	๘๒๘,๗๒๐	๘๖๑,๑๔๘		
๑๑	หัวหน้าฝ่ายประชาสัมพันธ์ (นักบริหารงานทั่วไป)	ต้น	๑	๕๐๙,๒๒๐	๑๘,๐๐๐	๑	๑	๑	-	-	-	๑๓,๗๒๐	๑๓,๐๘๐	๑๓,๖๒๐	๕๕๓,๖๒๐	๕๕๗,๗๒๐	๕๖๖,๕๒๐		
๑๒	นักจัดการงานทั่วไป	ป.ก/ช.ก.	๑	๓๕๕,๒๒๐	-	๑	๑	๑	-	-	-	๑๒,๐๐๐	๑๒,๐๐๐	๑๒,๐๐๐	๓๖๗,๒๒๐	๓๗๙,๒๒๐	๓๙๑,๒๒๐	(ว่างเต็ม)	
๑๓	นักจัดการงานทั่วไป	ปฏิบัติการ	๒	๕๑๐,๐๐๐	-	๒	๒	๒	-	-	-	๑๖,๖๘๐	๑๗,๐๘๐	๑๗,๕๒๐	๕๒๖,๖๘๐	๕๔๓,๗๒๐	๕๖๑,๒๒๐		
๑๔	นักจัดการงานทั่วไป	ชำนาญการ	๘	๒,๙๘๘,๘๐๐	-	๘	๘	๘	-	-	-	๑๐๓,๗๒๐	๑๐๕,๗๒๐	๑๐๘,๐๘๐	๓,๐๙๒,๒๒๐	๓,๑๙๗,๘๔๐	๓,๒๖๖,๖๒๐		
๑๕	นักจัดการงานทั่วไป	ป.ก/ช.ก.	-	-	-	๑	๑	๑	+๑	-	-	๓๕๕,๓๒๐	๓๖๐,๐๐๐	๓๖๕,๒๒๐	๓๖๕,๓๒๐	๓๖๗,๓๒๐	๓๗๓,๒๒๐	กำหนดเพิ่มเติม	
๑๖	นิติกร	ป.ก/ช.ก.	๒	๗๑๐,๖๕๐	-	๒	๒	๒	-	-	-	๒๔,๐๐๐	๒๔,๐๐๐	๒๔,๐๐๐	๗๘๘,๖๕๐	๘๑๒,๖๕๐	๘๒๖,๖๕๐	(ว่างเต็ม)	
๑๗	นิติกร	ปฏิบัติการ	๑	๑๙๙,๒๒๐	-	๑	๑	๑	-	-	-	๘,๒๘๐	๘,๒๘๐	๘,๒๘๐	๒๐๗,๕๐๐	๒๑๕,๗๘๐	๒๒๓,๖๒๐		
๑๘	นิติกร	ชำนาญการ	๑	๔๕๒,๓๒๐	๕๒,๐๐๐	๑	๑	๑	-	-	-	๑๓,๖๒๐	๑๓,๕๕๐	๑๓,๖๒๐	๕๐๗,๕๒๐	๕๒๑,๑๒๐	๕๓๖,๒๒๐		
๑๙	นักประชาสัมพันธ์	ชำนาญการ	๑	๔๖๖,๑๖๐	-	๑	๑	๑	-	-	-	๑๓,๐๘๐	๑๓,๐๘๐	๑๓,๒๒๐	๕๒๙,๒๔๐	๕๔๒,๒๒๐	๕๕๕,๕๒๐		
๒๐	นักประชาสัมพันธ์	ป.ก/ช.ก.	๑	๓๕๕,๓๒๐	-	๑	๑	๑	-	-	-	๑๒,๐๐๐	๑๒,๐๐๐	๑๒,๐๐๐	๓๖๗,๓๒๐	๓๗๙,๓๒๐	๓๙๑,๒๒๐	(ว่างเต็ม)	

ที่	ชื่อสถานงาน	ระดับตำแหน่ง	จำนวนทั้งหมด	จำนวนที่อยู่ปัจจุบัน			อัตราตำแหน่งที่คาดว่าจะต้องใช้เวลา ๓ ปีข้างหน้า	อัตรากำลังคนเพิ่ม(+)/ลด(-)			ค่าใช้จ่ายที่เพิ่มขึ้น (๓)						หมายเหตุ
				จำนวนคน	เงินเดือน(๑)	เงินประจำตำแหน่ง (๒)		๒๕๖๔	๒๕๖๕	๒๕๖๖	๒๕๖๔	๒๕๖๕	๒๕๖๖	๒๕๖๔	๒๕๖๕	๒๕๖๖	
๒๑	นักพัฒนาการท่องเที่ยว	ปฏิบัติการ	๑	๒๐๗,๔๘๐	-	๑	๑	-	๗,๐๘๐	๗,๖๘๐	๗,๖๘๐	๒๑๘,๑๖๐	๒๒๕,๑๖๐	๒๒๕,๑๖๐	๒๒๕,๑๖๐	๒๒๕,๑๖๐	๒๒๕,๑๖๐
๒๒	เจ้าพนักงานธุรการ	ปฏิบัติงาน	๔	๖๘๘,๑๖๐	-	๔	๔	-	๒๖,๒๘๐	๒๖,๒๘๐	๒๖,๒๘๐	๗๒๕,๔๔๐	๗๒๕,๔๔๐	๗๒๕,๔๔๐	๗๒๕,๔๔๐	๗๒๕,๔๔๐	
๒๓	เจ้าพนักงานธุรการ	ปจ/ชก	๑	๒๕๗,๙๐๐	-	๑	๑	-	๙,๗๒๐	๙,๗๒๐	๙,๗๒๐	๒๖๗,๖๒๐	๒๖๗,๖๒๐	๒๖๗,๖๒๐	๒๖๗,๖๒๐	๒๖๗,๖๒๐	
๒๔	เจ้าพนักงานส่งเสริมการท่องเที่ยว	ชำนาญงาน	๒	๖๖๐,๒๔๐	-	๒	๒	-	๒๒,๘๘๐	๒๒,๘๘๐	๒๒,๘๘๐	๖๘๓,๑๒๐	๖๘๓,๑๒๐	๖๘๓,๑๒๐	๖๘๓,๑๒๐	๖๘๓,๑๒๐	
๒๕	พนักงานจ้างตามภารกิจ	คุณวุฒิ	๒	๓๓๓,๓๒๐	-	๒	๒	-	๑๕,๘๘๐	๑๖,๕๖๐	๑๖,๕๖๐	๓๕๓,๘๘๐	๓๕๓,๘๘๐	๓๕๓,๘๘๐	๓๕๓,๘๘๐	๓๕๓,๘๘๐	
๒๖	ผู้ช่วยนักจัดการงานทั่วไป	คุณวุฒิ	๓	๕๔๐,๐๐๐	-	๓	๓	-	-	๒๑,๖๐๐	๒๑,๖๐๐	๕๖๑,๖๐๐	๕๖๑,๖๐๐	๕๖๑,๖๐๐	๕๖๑,๖๐๐	๕๖๑,๖๐๐	
๒๗	ผู้ช่วยนักจัดการงานทั่วไป	คุณวุฒิ	-	-	-	๑	๑	๑	๑๘๐,๐๐๐	๑๘๐,๐๐๐	๑๘๐,๐๐๐	๓๖๐,๐๐๐	๓๖๐,๐๐๐	๓๖๐,๐๐๐	๓๖๐,๐๐๐	๓๖๐,๐๐๐	
๒๘	ผู้ช่วยนักประชาสัมพันธ์	คุณวุฒิ	๕	๑๒๓,๕๒๐	-	๕	๕	-	๖,๘๘๐	๖,๘๘๐	๖,๘๘๐	๑๓๐,๖๔๐	๑๓๐,๖๔๐	๑๓๐,๖๔๐	๑๓๐,๖๔๐	๑๓๐,๖๔๐	
๒๙	ผู้ช่วยเจ้าพนักงานประชาสัมพันธ์	คุณวุฒิ	๑	๑๗๐,๕๒๐	-	๑	๑	-	๖,๘๘๐	๖,๘๘๐	๖,๘๘๐	๑๗๗,๔๐๐	๑๗๗,๔๐๐	๑๗๗,๔๐๐	๑๗๗,๔๐๐	๑๗๗,๔๐๐	
๓๐	ผู้ช่วยนักพัฒนาการท่องเที่ยว	คุณวุฒิ	๑	๒๒๘,๕๖๐	-	๑	๑	-	๘,๒๘๐	๘,๒๘๐	๘,๒๘๐	๒๓๖,๘๔๐	๒๓๖,๘๔๐	๒๓๖,๘๔๐	๒๓๖,๘๔๐	๒๓๖,๘๔๐	
๓๑	ผู้ช่วยเจ้าพนักงานส่งเสริมการท่องเที่ยว	คุณวุฒิ	๑	๑๓๘,๐๐๐	-	๑	๑	-	-	๕,๕๒๐	๕,๕๒๐	๑๔๓,๕๒๐	๑๔๓,๕๒๐	๑๔๓,๕๒๐	๑๔๓,๕๒๐	๑๔๓,๕๒๐	
๓๒	ผู้ช่วยเจ้าพนักงานธุรการ	คุณวุฒิ	๑	๑๕๙,๘๘๐	-	๑	๑	-	๖,๘๘๐	๖,๘๘๐	๖,๘๘๐	๑๖๖,๗๖๐	๑๖๖,๗๖๐	๑๖๖,๗๖๐	๑๖๖,๗๖๐	๑๖๖,๗๖๐	
๓๓	พนักงานจ้างทั่วไป	ทั่วไป	๑	๑๐๘,๐๐๐	-	๑	๑	-	-	-	-	๑๐๘,๐๐๐	๑๐๘,๐๐๐	๑๐๘,๐๐๐	๑๐๘,๐๐๐	๑๐๘,๐๐๐	
๓๔	คนงานทั่วไป (บริการ)	ทั่วไป	๒	๒๑๖,๐๐๐	-	๒	๒	-	-	-	-	๒๑๖,๐๐๐	๒๑๖,๐๐๐	๒๑๖,๐๐๐	๒๑๖,๐๐๐	๒๑๖,๐๐๐	
๓๕	คนงานทั่วไป (แม่บ้าน)	ทั่วไป	๑	๑๐๘,๐๐๐	-	๑	๑	-	-	-	-	๑๐๘,๐๐๐	๑๐๘,๐๐๐	๑๐๘,๐๐๐	๑๐๘,๐๐๐	๑๐๘,๐๐๐	
๓๖	ลูกจ้างประจำ	ลูกจ้างประจำ	๑	๒๘๐,๐๘๐	-	๑	๑	-	๘,๘๘๐	๘,๘๘๐	๘,๘๘๐	๒๘๘,๙๖๐	๒๘๘,๙๖๐	๒๘๘,๙๖๐	๒๘๘,๙๖๐	๒๘๘,๙๖๐	
๓๗	เจ้าพนักงานธุรการ	สนับสนุน	๑	๖๐๘,๐๔๐	๑๓๔,๕๐๐	๑	๑	-	๒๐,๔๐๐	๒๐,๔๐๐	๒๐,๔๐๐	๖๒๘,๔๔๐	๖๒๘,๔๔๐	๖๒๘,๔๔๐	๖๒๘,๔๔๐	๖๒๘,๔๔๐	
๓๘	กองกิจการสภา อบจ.	กลาง	๑	๕๕๗,๘๘๐	๑๘๘,๐๐๐	๑	๑	-	๑๗,๕๒๐	๑๗,๕๒๐	๑๗,๕๒๐	๕๗๕,๘๘๐	๕๗๕,๘๘๐	๕๗๕,๘๘๐	๕๗๕,๘๘๐	๕๗๕,๘๘๐	
๓๙	หัวหน้าฝ่ายกิจการสภา (นักบริหารงานทั่วไป)	ต้น	๑	๕๓๓,๓๖๐	๑๘๘,๐๐๐	๑	๑	-	๑๗,๕๒๐	๑๗,๕๒๐	๑๗,๕๒๐	๕๕๐,๘๘๐	๕๕๐,๘๘๐	๕๕๐,๘๘๐	๕๕๐,๘๘๐	๕๕๐,๘๘๐	
๔๐	หัวหน้าฝ่ายส่งเสริมการมีส่วนร่วมฯ (นักบริหารงานทั่วไป)	ต้น	๑	๕๓๓,๓๖๐	๑๘๘,๐๐๐	๑	๑	-	๑๗,๕๒๐	๑๗,๕๒๐	๑๗,๕๒๐	๕๕๐,๘๘๐	๕๕๐,๘๘๐	๕๕๐,๘๘๐	๕๕๐,๘๘๐	๕๕๐,๘๘๐	

ที่	ชื่อสายงาน	ระดับตำแหน่ง	จำนวนทั้งหมด	จำนวนที่มีอยู่ปัจจุบัน			อัตราตำแหน่งที่คาดว่าจะต้องใช้ในช่วงระยะเวลา ๓ ปีข้างหน้า	อัตรากำลังคน			ค่าใช้จ่ายที่เพิ่มขึ้น (๓)			ค่าใช้จ่ายรวม (๔)			หมายเหตุ
				จำนวนคน	เงินเดือน(๑)	เงินประจำตำแหน่ง (๒)		เพิ่ม(+)/ลด(-)	๒๕๖๔	๒๕๖๕	๒๕๖๖	๒๕๖๔	๒๕๖๕	๒๕๖๖	๒๕๖๔	๒๕๖๕	
๔๑	นักจัดการงานทั่วไป	ปฏิบัติการ	๒	๒	๔๘๘,๐๐๐	-	๒	๒	-	๒	๒	๒	๑๖,๖๘๐	๑๖,๖๘๐	๑๖,๖๘๐	๕๑๗,๐๔๐	
๔๒	นักจัดการงานทั่วไป	ชำนาญการ	๒	๒	๗๘๘,๗๒๐	-	๒	๒	-	๒	๒	๒	๒๖,๗๖๐	๒๖,๗๖๐	๒๖,๗๖๐	๘๔๑,๐๔๐	
๔๓	นักจัดการงานทั่วไป	ป.ก/ช.ก.	๒	๐	๗๑๐,๖๔๐	-	๒	๒	-	๒	๒	๒	๒๔,๐๐๐	๒๔,๐๐๐	๒๔,๐๐๐	๗๖๒,๖๔๐	(ว่างเต็ม)
๔๔	เจ้าพนักงานธุรการ	ป.ง/ช.ก.	๑	๐	๒๗๗,๙๐๐	-	๑	๑	-	๑	๑	๑	๙,๗๒๐	๙,๗๒๐	๙,๗๒๐	๒๘๗,๖๒๐	(ว่างเต็ม)
๔๕	เจ้าพนักงานธุรการ	ป.ง/ช.ก.	-	-	-	-	๑	๑	+	๑	๑	๑	๒๙๗,๙๐๐	๒๙๗,๙๐๐	๒๙๗,๙๐๐	๓๑๗,๖๒๐	กำหนดเพิ่ม
๔๖	พนักงานจ้างตามภารกิจ	คุณวุฒิ	๓	๓	๖๔๑,๗๖๐	-	๓	๓	-	๓	๓	๓	๒๕,๘๐๐	๒๕,๘๐๐	๒๕,๘๐๐	๖๙๗,๕๖๐	
๔๗	กองแผนและงบประมาณ	กลาง	๑	๑	๕๕๗,๙๖๐	๑๓๔,๔๐๐	๑	๑	-	๑	๑	๑	๒๐,๒๘๐	๒๐,๒๘๐	๒๐,๒๘๐	๕๗๗,๖๘๐	
๔๘	หัวหน้าฝ่ายงบประมาณ	ต้น	๑	๑	๓๐๕,๖๔๐	๑๘,๐๐๐	๑	๑	-	๑	๑	๑	๑๑,๘๘๐	๑๑,๘๘๐	๑๑,๘๘๐	๓๒๖,๗๖๐	
๔๙	หัวหน้าฝ่ายนโยบายและแผน	ต้น	๑	๑	๔๒๙,๒๔๐	๑๘,๐๐๐	๑	๑	-	๑	๑	๑	๑๓,๒๐๐	๑๓,๒๐๐	๑๓,๒๐๐	๔๔๒,๔๔๐	
๕๐	หัวหน้าฝ่ายติดตามและประเมินผล	ต้น	๑	๑	๔๐๒,๗๒๐	๑๘,๐๐๐	๑	๑	-	๑	๑	๑	๑๓,๔๔๐	๑๓,๔๔๐	๑๓,๔๔๐	๔๑๖,๒๐๐	
๕๑	หัวหน้าฝ่ายเทคโนโลยีและสารสนเทศ	ต้น	๑	๑	๔๘๘,๙๒๐	๑๘,๐๐๐	๑	๑	-	๑	๑	๑	๑๓,๒๒๐	๑๓,๒๒๐	๑๓,๒๒๐	๕๐๑,๘๘๐	
๕๒	นักจัดการงานทั่วไป	ชำนาญการ	๑	๑	๕๒๒,๙๖๐	-	๑	๑	-	๑	๑	๑	๑๖,๙๒๐	๑๖,๙๒๐	๑๖,๙๒๐	๕๓๙,๘๘๐	
๕๓	นักวิเคราะห์นโยบายและแผน	ชำนาญการ	๖	๖	๒,๑๐๗,๒๐๐	-	๖	๖	-	๖	๖	๖	๗๗,๕๒๐	๗๗,๕๒๐	๗๗,๕๒๐	๒,๒๘๒,๒๔๐	
๕๔	นักวิเคราะห์นโยบายและแผน	ป.ก/ช.ก.	๓	๐	๑,๐๖๕,๙๖๐	-	๓	๓	-	๓	๓	๓	๓๖,๐๐๐	๓๖,๐๐๐	๓๖,๐๐๐	๑,๑๐๑,๙๖๐	(ว่างเต็ม)
๕๕	นักวิเคราะห์นโยบายและแผน	ป.ก/ช.ก.	-	-	-	-	๑	๑	+	๑	๑	๑	๓๕,๓๒๐	๓๕,๓๒๐	๓๕,๓๒๐	๓๖๖,๖๔๐	กำหนดเพิ่ม
๕๖	นักวิชาการคอมพิวเตอร์	ชำนาญการ	๑	๑	๓๖๖,๔๘๐	-	๑	๑	-	๑	๑	๑	๑๓,๐๘๐	๑๓,๐๘๐	๑๓,๐๘๐	๓๘๖,๕๖๐	
๕๗	นักวิชาการคอมพิวเตอร์	ปฏิบัติการ	๑	๑	๒๑๐,๘๔๐	-	๑	๑	-	๑	๑	๑	๗,๖๘๐	๗,๖๘๐	๗,๖๘๐	๒๑๘,๑๖๐	
๕๘	นักวิชาการคอมพิวเตอร์	ป.ก/ช.ก.	๒	๐	๗๑๐,๖๔๐	-	๒	๒	-	๒	๒	๒	๒๔,๐๐๐	๒๔,๐๐๐	๒๔,๐๐๐	๗๓๘,๖๔๐	(ว่างเต็ม)

ที่	ชื่อสายงาน	ระดับตำแหน่ง	จำนวนทั้งหมด	จำนวนที่มีอยู่ปัจจุบัน			อัตราตำแหน่งที่คาดว่าจะต้องใช้เวลา ๓ ปีข้างหน้า			อัตรากำลังคน			ค่าใช้จ่ายที่เพิ่มขึ้น (๓)			ค่าใช้จ่ายรวม (๔)			หมายเหตุ	
				จำนวนคน	เงินเดือน(๑)	เงินประจำตำแหน่ง (๒)	๒๕๖๔	๒๕๖๕	๒๕๖๖	๒๕๖๔	๒๕๖๕	๒๕๖๖	๒๕๖๔	๒๕๖๕	๒๕๖๖	๒๕๖๔	๒๕๖๕	๒๕๖๖		
๕๙	เจ้าพนักงานธุรการ	ชำนาญงาน	๒	๖๖๕,๘๘๐	-	๒	๒๓,๘๘๐	-	๒	๒๓,๘๘๐	-	๒	๒๓,๘๘๐	-	๒	๒๓,๘๘๐	-	๒๓,๘๘๐	๒๕๖๖	
๖๐	เจ้าพนักงานธุรการ	ปง/ชก	-	-	-	๑	-	-	๑	-	-	๑	-	-	๑	-	-	๑	๒๕๖๖	กำหนดเพิ่ม
๖๑	พนักงานจ้างตามภารกิจ	คุณวุฒิ	๑	๑๘๐,๐๐๐	-	๑	-	-	๑	-	-	๑	-	-	๑	-	-	๑	๒๕๖๖	(ว่างเต็ม)
๖๒	ผู้ช่วยนักวิเคราะห์นโยบายและแผน	คุณวุฒิ	๒	๓๓๓,๑๒๐	-	๒	-	-	๒	-	-	๒	-	-	๒	-	-	๒	๒๕๖๖	
๖๓	ผู้ช่วยนักวิเคราะห์นโยบายและแผน	คุณวุฒิ	๑	๑๘๐,๐๐๐	-	๑	-	-	๑	-	-	๑	-	-	๑	-	-	๑	๒๕๖๖	(ว่างเต็ม)
๖๔	ผู้ช่วยนักวิเคราะห์นโยบายและแผน	คุณวุฒิ	-	-	-	๑	-	-	๑	-	-	๑	-	-	๑	-	-	๑	๒๕๖๖	กำหนดเพิ่ม
๖๕	ผู้ช่วยเจ้าพนักงานธุรการ	คุณวุฒิ	๑	๑๓๘,๐๐๐	-	๑	-	-	๑	-	-	๑	-	-	๑	-	-	๑	๒๕๖๖	(ว่างเต็ม)
๖๖	ผู้ช่วยนักวิชาการคอมพิวเตอร์	คุณวุฒิ	๑	๑๘๐,๐๐๐	-	๑	-	-	๑	-	-	๑	-	-	๑	-	-	๑	๒๕๖๖	(ว่างเต็ม)
๖๗	ผู้ช่วยนักวิชาการคอมพิวเตอร์	คุณวุฒิ	-	-	-	๓	-	-	๓	-	-	๓	-	-	๓	-	-	๓	๒๕๖๖	กำหนดเพิ่ม
๖๘	กองคลัง ผู้อำนวยการกองคลัง (นักบริหารงานคลัง)	กลาง	๑	๖๐๘,๐๔๐	๑๓๘,๔๐๐	๑	-	-	๑	-	-	๑	-	-	๑	-	-	๑	๒๕๖๖	
๖๙	หัวหน้าฝ่ายการเงิน (นักบริหารงานคลัง)	ต้น	๑	๖๓๘,๒๔๐	๑๘,๐๐๐	๑	-	-	๑	-	-	๑	-	-	๑	-	-	๑	๒๕๖๖	
๗๐	หัวหน้าฝ่ายบัญชี (นักบริหารงานคลัง)	ต้น	๑	๕๘๓,๓๖๐	๑๘,๐๐๐	๑	-	-	๑	-	-	๑	-	-	๑	-	-	๑	๒๕๖๖	
๗๑	หัวหน้าฝ่ายเร่งรัดและจัดเก็บรายได้ (นักบริหารงานคลัง)	ต้น	๑	๖๒๘,๔๔๐	๑๘,๐๐๐	๑	-	-	๑	-	-	๑	-	-	๑	-	-	๑	๒๕๖๖	
๗๒	หัวหน้าฝ่ายปฏิบัติการพาณิชย์ (นักบริหารงานคลัง)	ต้น	๑	๓๓๓,๖๐๐	๑๘,๐๐๐	๑	-	-	๑	-	-	๑	-	-	๑	-	-	๑	๒๕๖๖	(ว่างเต็ม)
๗๓	นักจัดการงานทั่วไป	ชำนาญการ	๑	๔๒๒,๖๔๐	-	๑	-	-	๑	-	-	๑	-	-	๑	-	-	๑	๒๕๖๖	
๗๔	นักวิชาการเงินและบัญชี	ปฏิบัติการ	๒	๕๕๕,๘๔๐	-	๒	-	-	๒	-	-	๒	-	-	๒	-	-	๒	๒๕๖๖	
๗๕	นักวิชาการเงินและบัญชี	ชำนาญการ	๒	๙๔๐,๖๘๐	-	๒	-	-	๒	-	-	๒	-	-	๒	-	-	๒	๒๕๖๖	
๗๖	นักวิชาการคลัง	ปฏิบัติการ	๒	๕๗๖,๙๖๐	-	๒	-	-	๒	-	-	๒	-	-	๒	-	-	๒	๒๕๖๖	
๗๗	นักวิชาการคลัง	ชำนาญการ	๒	๗๑๒,๒๐๐	-	๒	-	-	๒	-	-	๒	-	-	๒	-	-	๒	๒๕๖๖	
๗๘	นักวิชาการจัดเก็บรายได้	ชำนาญการ	๑	๕๔๘,๘๘๐	-	๑	-	-	๑	-	-	๑	-	-	๑	-	-	๑	๒๕๖๖	

ที่	ชื่อสายงาน	ระดับตำแหน่ง	จำนวนทั้งหมด	จำนวนที่มีอยู่ปัจจุบัน			อัตราตำแหน่งที่คาดว่าจะต้องใช้ในช่วงระยะเวลา ๓ ปีข้างหน้า	อัตรากำลังคน			ค่าใช้จ่ายที่เพิ่มขึ้น (๓)			ค่าใช้จ่ายรวม (๔)			หมายเหตุ	
				จำนวน	เงินเดือน(๑)	เงินประจำตำแหน่ง (๒)		เพิ่ม(+)/ลด(-)	๒๕๖๔	๒๕๖๕	๒๕๖๖	๒๕๖๔	๒๕๖๕	๒๕๖๖	๒๕๖๔	๒๕๖๕		๒๕๖๖
๕๙	เจ้าพนักงานธุรการ	ชำนาญงาน	๒	๕๒๓,๕๒๐	-	๒	๒	๒	๒	๒	๒	๒	๒	๒	๒	๒	๒๕๘,๐๐๐	กำหนดเพิ่ม
๕๐	เจ้าพนักงานธุรการ	ป.ง/ชก	-	-	-	-	๑	๑	๑	๑	๑	๑	๑	๑	๑	๑	๓๐๗,๖๒๐	กำหนดเพิ่ม
๕๑	เจ้าพนักงานการเงินและบัญชี	ชำนาญงาน	๒	๒,๖๕๘,๗๖๖	-	๒	๒	๒	๒	๒	๒	๒	๒	๒	๒	๒	๒,๘๒๖,๐๕๖	(ว่างเต็ม)
๕๒	เจ้าพนักงานการเงินและบัญชี	ป.ง/ชง.	๑	๕๙๕,๘๐๐	-	๑	๑	๑	๑	๑	๑	๑	๑	๑	๑	๑	๖๕๕,๑๒๐	(ว่างเต็ม)
๕๓	เจ้าพนักงานการคลัง	ชำนาญงาน	๑	๓๘๗,๒๔๐	-	๑	๑	๑	๑	๑	๑	๑	๑	๑	๑	๑	๔๒๖,๘๘๐	(ว่างเต็ม)
๕๔	เจ้าพนักงานการคลัง	ป.ง/ชง.	๑	๒๘๗,๕๐๐	-	๑	๑	๑	๑	๑	๑	๑	๑	๑	๑	๑	๓๒๗,๐๖๐	(ว่างเต็ม)
๕๖	พนักงานช่างตามภารกิจ		๑	๑๘๐,๐๐๐	-	๑	๑	๑	๑	๑	๑	๑	๑	๑	๑	๑	๑๘๗,๒๐๐	(ว่างเต็ม)
๕๗	ผู้ช่วยนักวิชาการเงินและบัญชี		๑	๑๘๗,๒๐๐	-	๑	๑	๑	๑	๑	๑	๑	๑	๑	๑	๑	๒๑๐,๗๒๐	(ว่างเต็ม)
๕๘	ผู้ช่วยนักวิชาการเงินและบัญชี		๒	๓๖๐,๐๐๐	-	๒	๒	๒	๒	๒	๒	๒	๒	๒	๒	๒	๓๘๕,๕๒๐	(ว่างเต็ม)
๕๙	ผู้ช่วยเจ้าพนักงานการเงินและบัญชี		๑	๑๕๖,๕๒๐	-	๑	๑	๑	๑	๑	๑	๑	๑	๑	๑	๑	๑๗๑,๖๐๐	(ว่างเต็ม)
๕๐	ผู้ช่วยเจ้าพนักงานการเงินและบัญชี		๑	๑๘๘,๐๐๐	-	๑	๑	๑	๑	๑	๑	๑	๑	๑	๑	๑	๑๘๗,๒๘๐	(ว่างเต็ม)
๕๑	ผู้ช่วยนักวิชาการจัดเก็บรายได้		๑	๑๘๐,๐๐๐	-	๑	๑	๑	๑	๑	๑	๑	๑	๑	๑	๑	๑๘๕,๗๒๐	(ว่างเต็ม)
๕๒	ผู้ช่วยนักวิชาการจัดเก็บรายได้		-	-	-	-	-	-	-	-	-	-	-	-	-	-	๑๖๒,๒๔๐	กำหนดเพิ่ม
๕๓	ผู้ช่วยเจ้าพนักงานธุรการ		๑	๑๔๔,๑๒๐	-	๑	๑	๑	๑	๑	๑	๑	๑	๑	๑	๑	๑๕๗,๓๐๐	(ว่างเต็ม)
๕๔	ผู้ช่วยเจ้าพนักงานธุรการ		๑	๑๓๘,๐๐๐	-	๑	๑	๑	๑	๑	๑	๑	๑	๑	๑	๑	๑๔๕,๓๐๐	(ว่างเต็ม)
๕๕	พนักงานจ้างทั่วไป		๑	๑๐๘,๐๐๐	-	๑	๑	๑	๑	๑	๑	๑	๑	๑	๑	๑	๑๐๘,๐๐๐	(ว่างเต็ม)
๕๖	พนักงานจ้างทั่วไป (ตลาดกลาง)		๑	๑๐๘,๐๐๐	-	๑	๑	๑	๑	๑	๑	๑	๑	๑	๑	๑	๑๐๘,๐๐๐	(ว่างเต็ม)
๕๗	พนักงานจ้างทั่วไป (ตลาดกลาง)		-	-	-	-	-	-	-	-	-	-	-	-	-	-	๒๑๖,๐๐๐	กำหนดเพิ่ม
๕๘	กองช่าง		๑	๕๖๕,๕๖๐	๑๓๔,๔๐๐	๑	๑	๑	๑	๑	๑	๑	๑	๑	๑	๑	๗๒๒,๕๒๐	(ว่างเต็ม)
๕๙	หัวหน้าฝ่ายสำรวจและออกแบบ (นักบริหารงานช่าง)		๑	๖๓๑,๖๘๐	๑๘๑,๐๐๐	๑	๑	๑	๑	๑	๑	๑	๑	๑	๑	๑	๗๑๒,๐๐๐	(ว่างเต็ม)
๕๐	หัวหน้าฝ่ายก่อสร้างและซ่อมบำรุง (นักบริหารงานช่าง)		๑	๖๗๐,๐๘๐	๑๘๑,๐๐๐	๑	๑	๑	๑	๑	๑	๑	๑	๑	๑	๑	๗๕๑,๕๖๐	(ว่างเต็ม)
๕๑	หัวหน้าฝ่ายเครื่องจักรกลและยานพาหนะ (นักบริหารงานช่าง)		๑	๓๓๓,๖๐๐	๑๘๑,๐๐๐	๑	๑	๑	๑	๑	๑	๑	๑	๑	๑	๑	๔๒๒,๖๐๐	(ว่างเต็ม)

ที่	ชื่อสายงาน	ระดับตำแหน่ง	จำนวนทั้งหมด	จำนวนที่มีอยู่ปัจจุบัน			อัตราตำแหน่งที่คาดว่าจะต้องใช้เวลา ๓ ปีข้างหน้า	อัตรากำลังคน			ค่าใช้จ่ายที่เพิ่มขึ้น (๓)			ค่าใช้จ่ายรวม (๔)			หมายเหตุ
				จำนวนคน	เงินเดือน(๑)	เงินประจำตำแหน่ง (๒)		เพิ่ม(+)/ลด(-)	๒๕๖๔	๒๕๖๕	๒๕๖๖	๒๕๖๔	๒๕๖๕	๒๕๖๖	๒๕๖๔	๒๕๖๕	
๑๐๑	หัวหน้าฝ่ายสิ่งแวดล้อมและผังเมือง (นักบริหารงานช่าง)	ต้น	๑	๕๕๓,๗๖๐	๑๘,๐๐๐	๑	๑	๑	-	-	-	๑๘,๗๘๐	๒๐,๕๒๐	๒๐,๗๖๐	๖๕๓,๐๖๐	๖๗๑,๕๒๐	
๑๐๒	หัวหน้าฝ่ายป้องกันและบรรเทาสาธารณภัย (นักบริหารงานช่าง)	ต้น	๑	๕๙๐,๘๐๐	๑๘,๐๐๐	๑	๑	-	-	-	-	๑๘,๗๘๐	๒๐,๕๒๐	๒๐,๗๖๐	๕๕๙,๗๘๐		
๑๐๓	หัวหน้าฝ่ายพัฒนาชุมชน (นักบริหารงานช่าง)	ต้น	๑	๕๕๓,๗๖๐	๑๘,๐๐๐	๑	๑	-	-	-	-	๑๘,๗๘๐	๒๐,๕๒๐	๒๐,๗๖๐	๖๗๑,๕๒๐		
๑๐๔	นักจัดการงานทั่วไป	ชำนาญการ	๓	๑,๐๔๘,๕๖๐	-	๓	๓	-	-	-	-	๓๙,๗๘๐	๔๐,๐๘๐	๔๐,๓๘๐	๑,๑๒๘,๒๖๐	๑,๑๖๗,๒๐๐	
๑๐๕	นักจัดการงานทั่วไป	ปฏิบัติการ	๑	๓๙๖,๐๐๐	-	๑	๑	-	-	-	-	๑๓,๓๒๐	๑๓,๖๒๐	๑๓,๙๒๐	๔๒๒,๖๔๐	๔๓๕,๗๒๐	
๑๐๖	นักวิชาการเกษตร	ป.ก./ช.ก.	๑	๓๕๕,๓๒๐	-	๑	๑	-	-	-	-	๑๒,๐๐๐	๑๒,๐๐๐	๑๒,๐๐๐	๓๗๙,๓๒๐	๓๙๑,๓๒๐ (ว่างเต็ม)	
๑๐๗	นักวิชาการสุขาภิบาล	ชำนาญการ	๑	๓๙๖,๐๐๐	-	๑	๑	-	-	-	-	๑๓,๓๒๐	๑๓,๓๒๐	๑๓,๓๒๐	๔๐๙,๓๒๐		
๑๐๘	นักวิชาการสิ่งแวดล้อม	ปฏิบัติการ	๑	๒๒๖,๐๘๐	-	๑	๑	-	-	-	-	๗,๖๘๐	๗,๖๘๐	๗,๖๘๐	๒๓๓,๗๖๐		
๑๐๙	วิศวกรโยธา	ชำนาญการ	๑	๓๖๙,๔๘๐	-	๑	๑	-	-	-	-	๑๓,๐๘๐	๑๓,๓๒๐	๑๓,๓๒๐	๓๘๒,๘๐๐		
๑๑๐	วิศวกรโยธา	ปฏิบัติงาน	๒	๖๒๖,๐๔๐	-	๒	๒	-	-	-	-	๒๐,๑๖๐	๒๐,๑๖๐	๒๐,๑๖๐	๖๖๗,๒๐๐		
๑๑๑	วิศวกรโยธา	ป.ก./ช.ก.	๒	๗๑๐,๖๔๐	-	๒	๒	-	-	-	-	๒๔,๐๐๐	๒๔,๐๐๐	๒๔,๐๐๐	๗๕๘,๖๔๐	(ว่างเต็ม)	
๑๑๒	สถาปนิก	ป.ก./ช.ก.	๑	๓๕๕,๓๒๐	-	๑	๑	-	-	-	-	๑๒,๐๐๐	๑๒,๐๐๐	๑๒,๐๐๐	๓๗๗,๓๒๐	(ว่างเต็ม)	
๑๑๓	วิศวกรเครื่องกล	ป.ก./ช.ก.	๑	๓๕๕,๓๒๐	-	๑	๑	-	-	-	-	๑๒,๐๐๐	๑๒,๐๐๐	๑๒,๐๐๐	๓๗๗,๓๒๐	(ว่างเต็ม)	
๑๑๔	วิศวกรสุขาภิบาล	ป.ก./ช.ก.	๑	๓๕๕,๓๒๐	-	๑	๑	-	-	-	-	๑๒,๐๐๐	๑๒,๐๐๐	๑๒,๐๐๐	๓๗๗,๓๒๐	(ว่างเต็ม)	
๑๑๕	เจ้าพนักงานธุรการ	ปฏิบัติงาน	๒	๒๘๐,๘๐๐	-	๒	๒	-	-	-	-	๑๒,๔๘๐	๑๒,๔๘๐	๑๒,๔๘๐	๓๐๓,๕๖๐		
๑๑๖	เจ้าพนักงานธุรการ	ชำนาญงาน	๑	๒๕๙,๒๘๐	-	๑	๑	-	-	-	-	๑๐,๒๐๐	๑๐,๕๖๐	๑๐,๘๐๐	๒๗๙,๘๔๐		
๑๑๗	เจ้าพนักงานธุรการ	ป.ง/ช.ก.	-	-	-	-	-	-	-	-	-	๑,๗๘๗,๔๐๐	๕๕,๓๒๐	๕๕,๓๒๐	๑,๘๓๘,๐๔๐	กำหนดเพิ่ม	
๑๑๘	เจ้าพนักงานส่วนราชการ	ป.ง/ช.ก.	๑	๒๗๗,๙๐๐	-	๑	๑	-	-	-	-	๙,๗๘๐	๙,๗๘๐	๙,๗๘๐	๒๘๗,๖๘๐	(ว่างเต็ม)	
๑๑๙	นายช่างโยธา	อาวุโส	๑	๕๐๖,๕๒๐	-	๑	๑	-	-	-	-	๑๖,๔๔๐	๑๖,๕๒๐	๑๖,๕๒๐	๕๒๓,๕๘๐		
๑๒๐	นายช่างโยธา	ชำนาญงาน	๘	๒,๕๑๔,๗๒๐	-	๘	๘	-	-	-	-	๙๐,๑๒๐	๙๐,๑๒๐	๙๐,๑๒๐	๒,๖๙๔,๘๘๐		
๑๒๑	นายช่างโยธา	ปฏิบัติงาน	๒	๔๕๙,๖๘๐	-	๒	๒	-	-	-	-	๑๕,๘๘๐	๑๕,๘๘๐	๑๕,๘๘๐	๕๐๐,๕๖๐		
๑๒๒	นายช่างโยธา	ป.ง/ช.ก.	๕	๑,๔๘๘,๕๐๐	-	๕	๕	-	-	-	-	๔๘,๖๐๐	๔๘,๖๐๐	๔๘,๖๐๐	๑,๖๒๕,๗๐๐	(ว่างเต็ม)	
๑๒๓	นายช่างเขียนแบบ	ป.ง/ช.ก.	๓	๘๘๓,๗๐๐	-	๓	๓	-	-	-	-	๒๙,๑๖๐	๒๙,๑๖๐	๒๙,๑๖๐	๙๑๒,๘๘๐	(ว่างเต็ม)	
๑๒๔	นายช่างสำรวจ	ชำนาญงาน	๑	๒๑๒,๒๘๐	-	๑	๑	-	-	-	-	๙,๐๐๐	๙,๐๐๐	๙,๐๐๐	๒๓๑,๒๘๐		
๑๒๕	นายช่างสำรวจ	ป.ง/ช.ก.	๒	๕๕๕,๘๐๐	-	๒	๒	-	-	-	-	๑๙,๔๔๐	๑๙,๔๔๐	๑๙,๔๔๐	๖๑๕,๒๔๐	(ว่างเต็ม)	
๑๒๖	นายช่างเครื่องกล	ชำนาญงาน	๑	๓๖๙,๒๔๐	-	๑	๑	-	-	-	-	๑๓,๘๘๐	๑๓,๘๘๐	๑๓,๘๘๐	๔๐๓,๑๒๐		

ที่	ชื่อสถาน	ระดับ ตำแหน่ง	จำนวน ทั้งหมด	จำนวนที่มีอยู่ปัจจุบัน			อัตราตำแหน่งที่คาดว่าจะ จะใช้ในช่วง ระยะเวลา ๓ ปีข้างหน้า			อัตรากำลังคน เพิ่ม(+)/ลด(-)			ค่าใช้จ่ายเพิ่มขึ้น (๓)			ค่าใช้จ่ายรวม (๔)			หมายเหตุ	
				จำนวน คน	เงินเดือน(๑)	เงินประจำ ตำแหน่ง (๒)	๒๕๖๔	๒๕๖๕	๒๕๖๖	๒๕๖๔	๒๕๖๕	๒๕๖๖	๒๕๖๔	๒๕๖๕	๒๕๖๖	๒๕๖๔	๒๕๖๕	๒๕๖๖		
๑๒๗	นายช่างเครื่องกล	ปฏิบัติงาน	๔	๔	๔๗,๕๘๐	-	๔	๔	-	๓๐,๓๖๐	๓๓,๖๐๐	๓๓,๗๒๐	๔๕,๘๒๐	๔๘,๒๒๐	๔๘,๒๒๐	๑,๐๓๕,๕๖๐				
๑๒๘	นายช่างเครื่องกล	ปง/ขง	๒	๐	๕๕,๕๘๐	-	๒	๒	-	๑๙,๔๔๐	๑๙,๔๔๐	๑๙,๔๔๐	๑๙,๔๔๐	๑๙,๔๔๐	๑๙,๔๔๐	๖๓๘,๖๘๐				(ว่างเต็ม)
๑๒๙	นายช่างไฟฟ้า	อาวุโส	๑	๑	๖๐๖,๘๘๐	-	๑	๑	-	๑๘,๓๖๐	๑๘,๘๘๐	๑๘,๘๘๐	๑๘,๘๘๐	๑๘,๘๘๐	๑๘,๘๘๐	๖๓๙,๗๒๐				
๑๓๐	นายช่างไฟฟ้า	ชำนาญงาน	๑	๑	๓๗,๕๘๐	-	๑	๑	-	๑๓,๐๔๐	๑๓,๕๖๐	๑๓,๕๖๐	๑๓,๕๖๐	๑๓,๕๖๐	๑๓,๕๖๐	๓๘๑,๑๖๐				
๑๓๑	นายช่างไฟฟ้า	ปง/ขง.	๑	๐	๒๘๗,๕๐๐	-	๑	๑	-	๙,๗๒๐	๙,๗๒๐	๙,๗๒๐	๙,๗๒๐	๙,๗๒๐	๙,๗๒๐	๓๓๗,๒๘๐				(ว่างเต็ม)
๑๓๒	เจ้าพนักงานป้องกันและบรรเทาสาธารณภัย	ชำนาญงาน	๒	๒	๕๑๓,๗๒๐	-	๒	๒	-	๒๐,๖๔๐	๒๑,๑๖๐	๒๑,๖๘๐	๒๑,๖๘๐	๒๑,๖๘๐	๒๑,๖๘๐	๕๗๗,๐๘๐				
๑๓๓	ลูกจ้างประจำ	ช่าง	๔	๔	๑,๓๖๕,๐๐๐	-	๔	๓	-	๕๒,๖๘๐	๕๒,๖๘๐	๕๒,๖๘๐	๕๒,๖๘๐	๕๒,๖๘๐	๕๒,๖๘๐	๑,๔๕๗,๕๖๐				(ว่างยุบ)
๑๓๔	พนักงานขับเครื่องจักรกลขนาดกลาง	ช่าง กลุ่มที่ ๑-๓	๔	๔	๑,๒๐๐,๘๐๐	-	๔	๓	-	๓๖,๓๖๐	๓๖,๓๖๐	๓๖,๓๖๐	๓๖,๓๖๐	๓๖,๓๖๐	๓๖,๓๖๐	๑,๑๓๗,๑๖๐				(ว่างยุบ)
๑๓๕	พนักงานขับรถยก	สนับสนุน กลุ่มที่ ๑-๓	๑	๑	๒๖๖,๕๖๐	-	๑	๑	-	๘,๖๘๐	๘,๘๘๐	๘,๘๘๐	๘,๘๘๐	๘,๘๘๐	๘,๘๘๐	๒๘๑,๒๘๐				(ว่างยุบ)
๑๓๖	เจ้าพนักงานธุรการ	สนับสนุน กลุ่มที่ ๑-๓	๑	๑	๒๔๐,๘๘๐	-	๑	๑	-	๘,๗๒๐	๘,๗๒๐	๘,๗๒๐	๘,๗๒๐	๘,๗๒๐	๘,๗๒๐	๒๕๘,๐๐๐				(ว่างยุบ)
๑๓๗	คนงานประจำเรือ	บริการ พื้นฐาน กลุ่มที่ ๑-๓	๑	๑	๒๕๖,๒๒๐	-	๑	๑	-	-	๑๐,๒๐๐	๑๐,๒๐๐	๑๐,๒๐๐	๑๐,๒๐๐	๑๐,๒๐๐	๒๖๖,๓๒๐				(ว่างยุบ)
๑๓๘	พนักงานงานตามภารกิจ	คุณวุฒิ	๓	๓	๖๕๓,๗๒๐	-	๓	๓	-	๒๕,๗๒๐	๒๗,๐๐๐	๒๗,๗๒๐	๒๗,๗๒๐	๒๗,๗๒๐	๒๗,๗๒๐	๑,๙๖๖,๘๔๐				
๑๓๙	ผู้ช่วยนักจัดการงานทั่วไป	คุณวุฒิ	๑	๐	๘๘๐,๐๐๐	-	๑	๑	-	-	๗,๒๐๐	๗,๒๐๐	๗,๒๐๐	๗,๒๐๐	๗,๒๐๐	๘๙๔,๘๐๐				(ว่างเต็ม)
๑๔๐	ผู้ช่วยนักจัดการงานทั่วไป	คุณวุฒิ	๒	๒	๘๘๘,๓๒๐	-	๒	๒	-	๑๙,๔๔๐	๒๐,๒๘๐	๒๐,๒๘๐	๒๐,๒๘๐	๒๐,๒๘๐	๒๐,๒๘๐	๙๒๘,๑๖๐				
๑๔๑	ผู้ช่วยนักวิชาการเกษตร	คุณวุฒิ	๔	๔	๖๕๒,๒๔๐	-	๔	๔	-	๒๕,๗๒๐	๒๖,๗๒๐	๒๖,๗๒๐	๒๖,๗๒๐	๒๖,๗๒๐	๒๖,๗๒๐	๒,๖๘๖,๐๐๐				(ว่างเต็ม)
๑๔๒	ผู้ช่วยนักวิชาการเกษตร	คุณวุฒิ	๑	๐	๑๓๘,๐๐๐	-	๑	๑	-	-	๕,๕๖๐	๕,๕๖๐	๕,๕๖๐	๕,๕๖๐	๕,๕๖๐	๑๓๘,๕๖๐				(ว่างเต็ม)
๑๔๓	ผู้ช่วยนักวิชาการเกษตร	คุณวุฒิ	-	-	-	-	๑	๑	+	๑๓๘,๐๐๐	๕,๕๖๐	๕,๕๖๐	๕,๕๖๐	๕,๕๖๐	๑๓๘,๕๖๐	๑,๓๘๓,๒๘๐				กำหนดเพิ่ม
๑๔๔	ผู้ช่วยนายช่างเขียนแบบ	คุณวุฒิ	๑	๑	๑๕๖,๒๐๐	-	๑	๑	-	๕,๗๒๐	๖,๐๐๐	๖,๒๘๐	๖,๒๘๐	๖,๒๘๐	๖,๒๘๐	๑๕๖,๕๖๐				
๑๔๕	ผู้ช่วยนายช่างไฟฟ้า	คุณวุฒิ	๔	๔	๕๙๑,๓๒๐	-	๔	๔	-	๒๓,๘๘๐	๒๔,๘๘๐	๒๔,๘๘๐	๒๔,๘๘๐	๒๔,๘๘๐	๒๔,๘๘๐	๒,๓๖๖,๐๐๐				(ว่างเต็ม)
๑๔๖	ผู้ช่วยนายช่างไฟฟ้า	คุณวุฒิ	๒	๐	๒๗๖,๐๐๐	-	๒	๒	-	๑๑,๐๔๐	๑๑,๐๔๐	๑๑,๕๖๐	๑๑,๕๖๐	๑๑,๕๖๐	๑๑,๕๖๐	๑,๑๘๗,๐๐๐				(ว่างเต็ม)
๑๔๗	ผู้ช่วยนายช่างไฟฟ้า	คุณวุฒิ	-	-	-	-	๑	๑	+	๑๓๘,๐๐๐	๕,๕๖๐	๕,๕๖๐	๕,๕๖๐	๕,๕๖๐	๑๓๘,๕๖๐	๑,๓๘๓,๒๘๐				กำหนดเพิ่ม
๑๔๘	ผู้ช่วยนายช่างเครื่องกล	คุณวุฒิ	๗	๗	๑,๐๙๕,๘๘๐	-	๗	๗	-	๔๕,๒๘๐	๔๕,๒๘๐	๔๕,๒๘๐	๔๕,๒๘๐	๔๕,๒๘๐	๔๕,๒๘๐	๑,๑๓๗,๗๒๐				

ที่	ชื่อสายงาน	ระดับตำแหน่ง	จำนวนทั้งหมด	จำนวนที่มีอยู่ปัจจุบัน			อัตราตำแหน่งที่คาดว่าจะต้องใช้ในช่วงระยะเวลา ๓ ปีข้างหน้า			อัตรากำลังคน			ค่าใช้จ่ายที่เพิ่มขึ้น (๓)			ค่าใช้จ่ายรวม (๔)			หมายเหตุ
				จำนวนคน	เงินเดือน(๑)	เงินประจำตำแหน่ง (๒)	๒๕๖๕	๒๕๖๖	๒๕๖๗	๒๕๖๕	๒๕๖๖	๒๕๖๗	๒๕๖๕	๒๕๖๖	๒๕๖๗	๒๕๖๕	๒๕๖๖	๒๕๖๗	
๑๕๔	ผู้ช่วยมายช่างเครื่องกล	คุณวุฒิ	๑	๑๓๘,๐๐๐			๑	๑	-	-	-	๕,๕๖๐	๕,๕๖๐	๕,๕๖๐	๑๓๘,๐๐๐	๑๔๓,๕๖๐	๑๔๓,๕๖๐	๑๔๓,๕๖๐	(ว่างเต็ม)
๑๕๖	ผู้ช่วยเจ้าพนักงานป้องกันและบรรเทาสาธารณภัย	คุณวุฒิ	๔	๖๓๘,๔๐๐			๔	๔	-	-	-	๒๕,๘๐๐	๒๖,๓๖๐	๒๖,๙๒๐	๖๓๘,๔๐๐	๖๖๔,๗๖๐	๖๖๔,๗๖๐	๖๖๔,๗๖๐	(ว่างเต็ม)
๑๕๗	ผู้ช่วยมายช่างโยธา	คุณวุฒิ	๑๔	๒,๑๐๐,๖๐๐			๑๔	๑๔	-	-	-	๘๓,๐๐๐	๘๔,๘๐๐	๘๖,๖๐๐	๒,๑๐๐,๖๐๐	๒,๑๘๔,๖๐๐	๒,๑๘๔,๖๐๐	๒,๑๘๔,๖๐๐	(ว่างเต็ม)
๑๕๘	ผู้ช่วยมายช่างโยธา	คุณวุฒิ	๒	๒๓๖,๐๐๐			๒	๒	-	-	-	๑๑,๐๕๐	๑๑,๐๕๐	๑๑,๐๕๐	๒๓๖,๐๐๐	๒๔๗,๑๐๐	๒๔๗,๑๐๐	๒๔๗,๑๐๐	(ว่างเต็ม)
๑๕๙	พนักงานขับรถยนต์	ทักษะ	๖	๙๕๖,๘๘๐			๖	๖	-	-	-	๓๘,๕๖๐	๓๘,๕๖๐	๓๘,๕๖๐	๙๕๖,๘๘๐	๙๙๕,๔๐๐	๙๙๕,๔๐๐	๙๙๕,๔๐๐	(ว่างเต็ม)
๑๖๐	พนักงานขับเครื่องจักรกลขนาดเบา	ทักษะ	๑	๑๓๘,๐๐๐			๑	๑	-	-	-	๕,๕๖๐	๕,๕๖๐	๕,๕๖๐	๑๓๘,๐๐๐	๑๔๓,๕๖๐	๑๔๓,๕๖๐	๑๔๓,๕๖๐	(ว่างเต็ม)
๑๖๑	พนักงานขับเครื่องจักรกลขนาดกลาง	ทักษะ	๔	๕๔๐,๙๖๐			๔	๔	-	-	-	๒๑,๘๖๐	๒๑,๘๖๐	๒๑,๘๖๐	๕๔๐,๙๖๐	๕๖๒,๘๒๐	๕๖๒,๘๒๐	๕๖๒,๘๒๐	(ว่างเต็ม)
๑๖๒	พนักงานขับเครื่องจักรกลขนาดกลาง	ทักษะ	๑๐	๒,๕๓๓,๒๘๐			๑๐	๑๐	-	-	-	๑๐๑,๓๖๐	๑๐๑,๓๖๐	๑๐๑,๓๖๐	๒,๕๓๓,๒๘๐	๒,๖๓๔,๖๔๐	๒,๖๓๔,๖๔๐	๒,๖๓๔,๖๔๐	(ว่างเต็ม)
๑๖๓	พนักงานขับเครื่องจักรกลขนาดหนัก	ทักษะ	๕	๙๐๐,๐๐๐			๕	๕	-	-	-	๓๖,๐๐๐	๓๖,๐๐๐	๓๖,๐๐๐	๙๐๐,๐๐๐	๙๓๖,๐๐๐	๙๓๖,๐๐๐	๙๓๖,๐๐๐	(ว่างเต็ม)
๑๖๔	พนักงานขับเครื่องจักรกลขนาดหนัก	ทักษะ	๖	๑,๓๗๕,๒๐๐			๖	๖	-	-	-	๕๕,๘๕๐	๕๕,๘๕๐	๕๕,๘๕๐	๑,๓๗๕,๒๐๐	๑,๔๓๑,๐๕๐	๑,๔๓๑,๐๕๐	๑,๔๓๑,๐๕๐	(ว่างเต็ม)
๑๖๕	พนักงานขับเครื่องจักรกลขนาดหนัก	ทักษะ	๕	๙๐๐,๐๐๐			๕	๕	-	-	-	๓๖,๐๐๐	๓๖,๐๐๐	๓๖,๐๐๐	๙๐๐,๐๐๐	๙๓๖,๐๐๐	๙๓๖,๐๐๐	๙๓๖,๐๐๐	(ว่างเต็ม)
๑๖๖	พนักงานขับเครื่องจักรกลขนาดเบา	ทั่วไป	๒	๒๑๖,๐๐๐			๒	๒	-	-	-	๑๐,๒๐๐	๑๐,๒๐๐	๑๐,๒๐๐	๒๑๖,๐๐๐	๒๒๖,๒๐๐	๒๒๖,๒๐๐	๒๒๖,๒๐๐	(ว่างเต็ม)
๑๖๗	พนักงานขับเครื่องจักรกลขนาดกลาง	ทั่วไป	๓	๓๒๕,๐๐๐			๓	๓	-	-	-	๑๒,๕๐๐	๑๒,๕๐๐	๑๒,๕๐๐	๓๒๕,๐๐๐	๓๓๗,๕๐๐	๓๓๗,๕๐๐	๓๓๗,๕๐๐	(ว่างเต็ม)
๑๖๘	พนักงานขับเครื่องจักรกลขนาดเบา	ทั่วไป	๖	๖๘๘,๐๐๐			๖	๖	-	-	-	๒๖,๘๐๐	๒๖,๘๐๐	๒๖,๘๐๐	๖๘๘,๐๐๐	๗๑๔,๘๐๐	๗๑๔,๘๐๐	๗๑๔,๘๐๐	(ว่างเต็ม)
๑๖๙	พนักงานขับเครื่องจักรกลขนาดเบา	ทั่วไป	๖	๖๘๘,๐๐๐			๖	๖	-	-	-	๒๖,๘๐๐	๒๖,๘๐๐	๒๖,๘๐๐	๖๘๘,๐๐๐	๗๑๔,๘๐๐	๗๑๔,๘๐๐	๗๑๔,๘๐๐	(ว่างเต็ม)
๑๗๐	คนงานทั่วไป (รถขยะ)	ทั่วไป	๕	๕๕๐,๐๐๐			๕	๕	-	-	-	๑๖,๐๐๐	๑๖,๐๐๐	๑๖,๐๐๐	๕๕๐,๐๐๐	๕๖๖,๐๐๐	๕๖๖,๐๐๐	๕๖๖,๐๐๐	(ว่างเต็ม)
๑๗๑	คนงานทั่วไป (รถขยะ)	ทั่วไป	๑	๑๘๘,๘๐๐			๑	๑	-	-	-	๖,๘๐๐	๖,๘๐๐	๖,๘๐๐	๑๘๘,๘๐๐	๑๙๕,๖๐๐	๑๙๕,๖๐๐	๑๙๕,๖๐๐	(ว่างเต็ม)
๑๗๒	คนงานทั่วไป (ผู้หันตรา)	ทั่วไป	๓	๓๒๕,๐๐๐			๓	๓	-	-	-	๑๒,๕๐๐	๑๒,๕๐๐	๑๒,๕๐๐	๓๒๕,๐๐๐	๓๓๗,๕๐๐	๓๓๗,๕๐๐	๓๓๗,๕๐๐	(ว่างเต็ม)
๑๗๓	คนงานทั่วไป (ศูนย์กำจัดขยะ)	ทั่วไป	๘	๘๖๔,๐๐๐			๘	๘	-	-	-	๓๔,๐๐๐	๓๔,๐๐๐	๓๔,๐๐๐	๘๖๔,๐๐๐	๘๙๘,๐๐๐	๘๙๘,๐๐๐	๘๙๘,๐๐๐	(ว่างเต็ม)
๑๗๔	คนงานทั่วไป (ศูนย์กำจัดขยะ)	ทั่วไป	๑๕	๑,๖๖๐,๐๐๐			๑๕	๑๕	-	-	-	๖๖,๐๐๐	๖๖,๐๐๐	๖๖,๐๐๐	๑,๖๖๐,๐๐๐	๑,๗๒๖,๐๐๐	๑,๗๒๖,๐๐๐	๑,๗๒๖,๐๐๐	(ว่างเต็ม)
๑๗๕	คนงานทั่วไป (อาคาร)	ทั่วไป	๑๗	๑,๘๖๐,๐๐๐			๑๗	๑๗	-	-	-	๗๒,๐๐๐	๗๒,๐๐๐	๗๒,๐๐๐	๑,๘๖๐,๐๐๐	๑,๙๓๒,๐๐๐	๑,๙๓๒,๐๐๐	๑,๙๓๒,๐๐๐	(ว่างเต็ม)
๑๗๖	คนงานทั่วไป (เครื่องสูบน้ำ)	ทั่วไป	๒	๒๑๖,๐๐๐			๒	๒	-	-	-	๑๐,๒๐๐	๑๐,๒๐๐	๑๐,๒๐๐	๒๑๖,๐๐๐	๒๒๖,๒๐๐	๒๒๖,๒๐๐	๒๒๖,๒๐๐	(ว่างเต็ม)
๑๗๗	คนสวน(ผู้ดูแลทาง)	ทั่วไป	๓๓	๓,๕๕๖,๐๐๐			๓๓	๓๓	-	-	-	๑๓๖,๐๐๐	๑๓๖,๐๐๐	๑๓๖,๐๐๐	๓,๕๕๖,๐๐๐	๓,๖๙๒,๐๐๐	๓,๖๙๒,๐๐๐	๓,๖๙๒,๐๐๐	(ว่างเต็ม)
๑๗๘	คนสวน(ผู้ดูแลทาง)	ทั่วไป	๒๔	๒,๓๖๖,๐๐๐			๒๔	๒๔	-	-	-	๙๔,๕๐๐	๙๔,๕๐๐	๙๔,๕๐๐	๒,๓๖๖,๐๐๐	๒,๔๖๐,๐๐๐	๒,๔๖๐,๐๐๐	๒,๔๖๐,๐๐๐	(ว่างเต็ม)
๑๗๙	คนสวน(ผู้ดูแลทาง)	ทั่วไป	๓๔	๓,๖๗๖,๐๐๐			๓๔	๓๔	-	-	-	๑๔๖,๐๐๐	๑๔๖,๐๐๐	๑๔๖,๐๐๐	๓,๖๗๖,๐๐๐	๓,๘๒๒,๐๐๐	๓,๘๒๒,๐๐๐	๓,๘๒๒,๐๐๐	(ว่างเต็ม)
๑๘๐	คนสวน(ผู้ดูแลทาง)	ทั่วไป	๔	๓๒๕,๐๐๐			๔	๔	-	-	-	๑๒,๕๐๐	๑๒,๕๐๐	๑๒,๕๐๐	๓๒๕,๐๐๐	๓๓๗,๕๐๐	๓๓๗,๕๐๐	๓๓๗,๕๐๐	(ว่างเต็ม)
๑๘๑	พนักงานขับรถยนต์	ทั่วไป	๕	๕๕๐,๐๐๐			๕	๕	-	-	-	๓๖,๐๐๐	๓๖,๐๐๐	๓๖,๐๐๐	๕๕๐,๐๐๐	๕๘๖,๐๐๐	๕๘๖,๐๐๐	๕๘๖,๐๐๐	(ว่างเต็ม)
๑๘๒	ผู้อำนวยการศึกษา ผู้อำนวยการกองการศึกษา (นับบริหารการศึกษา)	กลาง	๑	๕๓๘,๒๐๐	๑๓๔,๔๐๐		๑	๑	-	-	-	๑๕,๒๐๐	๑๕,๒๐๐	๑๕,๒๐๐	๕๓๘,๒๐๐	๕๖๘,๘๐๐	๕๖๘,๘๐๐	๕๖๘,๘๐๐	(ว่างเต็ม)

ที่	ชื่อหน่วยงาน	ระดับตำแหน่ง	จำนวนทั้งหมด	จำนวนที่มีอยู่ปัจจุบัน			อัตราตำแหน่งที่คาดว่าจะต้องใช้เวลา ๓ ปีข้างหน้า			อัตรากำลังคน			ค่าใช้จ่ายเพิ่มขึ้น (๓)			ค่าใช้จ่ายรวม (๔)			หมายเหตุ
				จำนวนคน	เงินเดือน(๑)	เงินประจำตำแหน่ง (๒)	๒๕๖๔	๒๕๖๕	๒๕๖๖	๒๕๖๔	๒๕๖๕	๒๕๖๖	๒๕๖๔	๒๕๖๕	๒๕๖๖	๒๕๖๔	๒๕๖๕	๒๕๖๖	
๑๓๗	หัวหน้าฝ่ายบริหารการศึกษา (นักบริหารงานการศึกษา)	ต้น	๑	๔๗๕,๕๖๐	๑๘,๐๐๐	-	-	-	-	๑๕,๒๔๐	๑๕,๒๔๐	๑๖,๔๔๐	๕๖๔,๕๒๐	๕๖๔,๕๒๐	๕๖๔,๕๖๐	๕๖๔,๕๖๐	๕๖๔,๕๖๐		
๑๓๘	หัวหน้าฝ่ายส่งเสริมการศึกษา (นักบริหารงานการศึกษา)	ต้น	๑	๓๙๓,๖๐๐	๑๘,๐๐๐	-	-	-	-	๓๓,๖๒๐	๓๓,๖๒๐	๓๖,๖๒๐	๔๒๕,๒๒๐	๔๒๕,๒๒๐	๔๒๕,๒๖๐	๔๒๕,๒๖๐	๔๒๕,๒๖๐	(ว่างเต็ม)	
๑๓๙	นักจัดการงานทั่วไป	ชำนาญการ	๕	๑,๘๖๖,๔๐๐	-	-	-	-	-	๖๖,๘๘๐	๖๘,๘๘๐	๖๙,๙๖๐	๑,๙๓๖,๒๘๐	๑,๙๓๖,๒๘๐	๑,๙๓๖,๒๘๐	๑,๙๓๖,๒๘๐	๑,๙๓๖,๒๘๐		
๑๔๐	นักทรัพยากรบุคคล	ปฏิบัติการ	๑	๒๑๐,๘๔๐	-	-	-	-	-	๗,๕๖๐	๗,๕๖๐	๗,๖๘๐	๒๑๘,๔๐๐	๒๑๘,๔๐๐	๒๑๘,๗๖๐	๒๑๘,๗๖๐	๒๑๘,๗๖๐		
๑๔๑	นักทรัพยากรบุคคล	ป.ก/ชก.	๓	๑,๐๖๕,๙๖๐	-	-	-	-	-	๓๖,๐๐๐	๓๖,๐๐๐	๓๖,๐๐๐	๑,๑๐๑,๙๖๐	๑,๑๐๑,๙๖๐	๑,๑๐๑,๙๖๐	๑,๑๐๑,๙๖๐	๑,๑๐๑,๙๖๐	(ว่างเต็ม)	
๑๔๒	นักวิชาการศึกษา	ชำนาญการ	๓	๑,๑๘๕,๒๘๐	-	-	-	-	-	๔๖,๘๔๐	๔๖,๘๔๐	๔๗,๓๖๐	๑,๒๓๑,๑๒๐	๑,๒๓๑,๑๒๐	๑,๒๓๑,๑๖๐	๑,๒๓๑,๑๖๐	๑,๒๓๑,๑๖๐		
๑๔๓	นักวิชาการศึกษา	ป.ก/ชก.	-	-	-	-	-	-	-	-	-	-	-	-	-	-	-	กำหนดเพิ่ม	
๑๔๔	ศึกษานิเทศก์	ป.ก/ชก.	๒	๓๕๕,๓๒๐	-	-	-	-	-	๓๕๕,๓๒๐	๓๕๕,๓๒๐	๓๕๕,๓๒๐	๓๕๕,๓๒๐	๓๕๕,๓๒๐	๓๕๕,๓๒๐	๓๕๕,๓๒๐	๓๕๕,๓๒๐	๓๕๕,๓๒๐	
๑๔๕	เจ้าพนักงานธุรการ	ปฏิบัติงาน	๒	๒๙๗,๙๐๐	-	-	-	-	-	๔,๗๒๐	๔,๗๒๐	๔,๗๒๐	๒๙๗,๙๐๐	๒๙๗,๙๐๐	๒๙๗,๙๐๐	๒๙๗,๙๐๐	๒๙๗,๙๐๐		
๑๔๖	พนักงานจ้างตามภารกิจ																		
๑๔๗	ผู้ช่วยนักจัดการงานทั่วไป	คุณวุฒิ	๑	๒๗๙,๖๔๐	-	-	-	-	-	๘,๔๐๐	๘,๔๐๐	๘,๔๐๐	๒๘๘,๐๔๐	๒๘๘,๐๔๐	๒๘๘,๐๔๐	๒๘๘,๐๔๐	๒๘๘,๐๔๐		
๑๔๘	ผู้ช่วยนักจัดการงานทั่วไป	คุณวุฒิ	๑	๑๘๐,๐๐๐	-	-	-	-	-	๗,๒๐๐	๗,๒๐๐	๗,๕๖๐	๑๘๗,๒๐๐	๑๘๗,๒๐๐	๑๘๗,๒๐๐	๑๘๗,๒๐๐	๑๘๗,๒๐๐	(ว่างเต็ม)	
๑๔๙	ผู้ช่วยเจ้าพนักงานธุรการ	คุณวุฒิ	๑	๑๓๐,๐๘๐	-	-	-	-	-	๕,๒๘๐	๕,๒๘๐	๕,๒๘๐	๑๓๕,๓๖๐	๑๓๕,๓๖๐	๑๓๕,๓๖๐	๑๓๕,๓๖๐	๑๓๕,๓๖๐		
๑๕๐	ผู้อำนวยการสถานศึกษา		๑																
๑๕๑	รองผู้อำนวยการสถานศึกษา		๓																
๑๕๒	ครูชำนาญการพิเศษ		๑๑																
๑๕๓	ครูชำนาญการ		๑๖																
๑๕๔	ครูผู้ช่วย		๒๔																
๑๕๕	ครูผู้ช่วย		๔																
๑๕๖	พนักงานจ้างโรงเรียนวัดป่าคาเจริญวิทยา	คุณวุฒิ	๔๗	๔,๔๘๖,๘๘๐	-	-	-	-	-	๓๘๑,๒๔๐	๓๘๑,๒๔๐	๔๑๖,๒๐๐	๔,๘๖๘,๐๘๐	๔,๘๖๘,๐๘๐	๔,๘๖๘,๐๘๐	๔,๘๖๘,๐๘๐	๔,๘๖๘,๐๘๐		
๑๕๗	ผู้ช่วยครู	คุณวุฒิ	๗	๑,๒๖๐,๐๐๐	-	-	-	-	-	๕๐,๘๐๐	๕๐,๘๐๐	๕๒,๙๖๐	๑,๓๑๓,๗๖๐	๑,๓๑๓,๗๖๐	๑,๓๑๓,๗๖๐	๑,๓๑๓,๗๖๐	๑,๓๑๓,๗๖๐	(ว่างเต็ม)	
๑๕๘	ผู้ช่วยนักวิชาการเงินและบัญชี	คุณวุฒิ	-	-	-	-	-	-	-	-	-	-	-	-	-	-	-	-	
๑๕๙	ผู้ช่วยนักวิชาการพัสดุ	คุณวุฒิ	-	-	-	-	-	-	-	-	-	-	-	-	-	-	-	-	
๑๖๐	ผู้ช่วยเจ้าพนักงานธุรการ	คุณวุฒิ	๒	๒๗๑,๘๔๐	-	-	-	-	-	๑๑,๐๔๐	๑๑,๐๔๐	๑๑,๘๘๐	๒๘๓,๘๘๐	๒๘๓,๘๘๐	๒๘๓,๘๘๐	๒๘๓,๘๘๐	๒๘๓,๘๘๐		
๒๐๐	ผู้ช่วยเจ้าพนักงานธุรการ	คุณวุฒิ	๑	๑๕๕,๐๘๐	-	-	-	-	-	๕,๘๘๐	๕,๘๘๐	๖,๑๒๐	๑๖๑,๐๘๐	๑๖๑,๐๘๐	๑๖๑,๐๘๐	๑๖๑,๐๘๐	๑๖๑,๐๘๐	๑๖๑,๐๘๐	

ที่	ชื่อสถานงาน	ระดับตำแหน่ง	จำนวนทั้งหมด	จำนวนที่มีอยู่ปัจจุบัน			อัตราค่าตอบแทนที่คาดว่าจะต้องใช้เวลา ๓ ปีข้างหน้า			อัตราค่าจ้างคน			ค่าใช้จายที่เพิ่มขึ้น (๓)			ค่าใช้จายรวม (๔)			หมายเหตุ
				จำนวนคน	เงินเดือน(๑)	เงินประจำตำแหน่ง (๒)	๒๕๖๔	๒๕๖๕	๒๕๖๖	เพิ่ม(+)/ลด(-)	๒๕๖๔	๒๕๖๕	๒๕๖๖	๒๕๖๔	๒๕๖๕	๒๕๖๖	๒๕๖๔	๒๕๖๕	
๒๐๑	ผู้ช่วยเจ้าพนักงานพัสดุ	คุณวุฒิ	๑	๑	๑๓๔,๗๖๐	-	๑	๑	-	-	-	๕,๔๐๐	๕,๖๔๐	๕,๘๘๐	๑๔๐,๑๖๐	๑๔๕,๘๐๐	๑๕๑,๖๘๐	๑๕๑,๖๘๐	
๒๐๒	ผู้ช่วยเจ้าพนักงานการเงินและบัญชี	คุณวุฒิ	๒	๒	๓๐๙,๗๘๐	-	๒	๒	-	-	-	๑๒,๖๐๐	๑๓,๐๘๐	๑๓,๕๖๐	๓๒๒,๓๘๐	๓๒๘,๐๖๐	๓๓๓,๗๔๐		
๒๐๓	ผู้ช่วยเจ้าพนักงานโสตทัศนศึกษา	คุณวุฒิ	๑	๐	๑๓๘,๐๐๐	-	๑	๑	-	-	-	-	๕,๕๒๐	๕,๗๖๐	๑๓๘,๐๐๐	๑๔๓,๕๒๐	๑๔๙,๐๔๐	(ว่างเต็ม)	
๒๐๔	พนักงานขับรถ	ทักษะ	-	-	-	-	๑	๑	+๑	-	-	๑๓๘,๐๐๐	๕,๕๒๐	๕,๗๖๐	๑๓๘,๐๐๐	๑๔๓,๕๒๐	๑๔๙,๐๔๐	กำหนดเพิ่ม	
๒๐๕	พนักงานจ้างทั่วไปโรงเรียนวัดป่าคา	ทั่วไป	๓	๓	๓๒๔,๐๐๐	-	๓	๓	-	-	-	-	-	-	๓๒๔,๐๐๐	๓๒๔,๐๐๐	๓๒๔,๐๐๐		
๒๐๖	ภารโรง	ทั่วไป	๒	๐	๒๑๖,๐๐๐	-	๒	๒	-	-	-	-	-	-	๒๑๖,๐๐๐	๒๑๖,๐๐๐	๒๑๖,๐๐๐	(ว่างเต็ม)	
๒๐๗	ภารโรง	ทั่วไป	๐	๐	-	-	๑	๑	+๑	-	-	-	-	-	๑๐๘,๐๐๐	๑๐๘,๐๐๐	๑๐๘,๐๐๐	กำหนดเพิ่ม	
๒๐๘	โรงเรียนวัดช้างทอง (บุญบำรุงราษฎร์)																		
๒๐๘	ผู้อำนวยการสถานศึกษา		๑	๐	-	-	๑	๑	-	-	-	-	-	-	-	-	-	-	เงินอุดหนุน
๒๐๙	รองผู้อำนวยการสถานศึกษา		๑	๑	-	-	๑	๑	-	-	-	-	-	-	-	-	-	-	เงินอุดหนุน
๒๑๐	ครูชำนาญการพิเศษ		๒	๒	-	-	๒	๒	-	-	-	-	-	-	-	-	-	-	เงินอุดหนุน
๒๑๑	ครูชำนาญการ		๓	๒	-	-	๓	๓	-	-	-	-	-	-	-	-	-	-	เงินอุดหนุน
๒๑๒	ครู		๔	๔	-	-	๔	๔	-	-	-	-	-	-	-	-	-	-	เงินอุดหนุน
๒๑๓	ครูผู้ช่วย		๓	๐	-	-	๑๖	๑๗	+๑๓	+๑	-	-	-	-	-	-	-	-	เงินอุดหนุน
๒๑๔	พนักงานจ้างโรงเรียนวัดช้างทอง																		
๒๑๔	ผู้ช่วยครู	คุณวุฒิ	๑๒	๑๒	๒,๓๗๓,๒๔๐	-	๑๒	๑๒	-	-	-	๙๕,๒๘๐	๙๙,๔๘๐	๑๐๓,๖๘๐	๒,๔๖๘,๕๒๐	๒,๕๖๓,๐๐๐	๒,๖๕๗,๔๘๐	๒,๖๕๗,๔๘๐	
๒๑๕	ผู้ช่วยครู	คุณวุฒิ	๓	๐	๕๕๐,๐๐๐	-	๓	๓	-	-	-	-	๒๑,๖๐๐	๒๒,๖๐๐	๒๓,๖๐๐	๕๖๓,๖๐๐	๕๖๓,๖๐๐	๕๖๓,๖๐๐	(ว่างเต็ม)
๒๑๖	ผู้ช่วยนักวิชาการเงินและบัญชี	คุณวุฒิ	-	-	-	-	๑	๑	+๑	-	-	๑๘๐,๐๐๐	๑๘๐,๐๐๐	๑๘๐,๐๐๐	๑๘๐,๐๐๐	๑๘๐,๐๐๐	๑๘๐,๐๐๐	๑๘๐,๐๐๐	กำหนดเพิ่ม
๒๑๗	ผู้ช่วยนักวิชาการพัสดุ	คุณวุฒิ	-	-	-	-	๑	๑	+๑	-	-	๑๘๐,๐๐๐	๑๘๐,๐๐๐	๑๘๐,๐๐๐	๑๘๐,๐๐๐	๑๘๐,๐๐๐	๑๘๐,๐๐๐	๑๘๐,๐๐๐	กำหนดเพิ่ม
๒๑๘	ผู้ช่วยเจ้าพนักงานธุรการ	คุณวุฒิ	๑	๑	๑๔๗,๘๖๐	-	๑	๑	-	-	-	๖,๐๐๐	๖,๐๐๐	๖,๐๐๐	๑๕๓,๘๖๐	๑๖๐,๒๖๐	๑๖๖,๖๖๐		
๒๑๙	ผู้ช่วยเจ้าพนักงานธุรการ	คุณวุฒิ	๑	๐	-	-	๑	๑	-	-	-	-	-	-	-	-	-	-	เงินอุดหนุน
๒๒๐	พนักงานขับรถ	ทักษะ	-	-	-	-	๑	๑	+๑	-	-	๑๓๘,๐๐๐	๕,๕๒๐	๕,๗๖๐	๑๓๘,๐๐๐	๑๔๓,๕๒๐	๑๔๙,๐๔๐	กำหนดเพิ่ม	
๒๒๑	พนักงานจ้างทั่วไปโรงเรียนวัดช้างทอง	ทั่วไป	๓	๓	๓๒๔,๐๐๐	-	๓	๓	-	-	-	-	-	-	๓๒๔,๐๐๐	๓๒๔,๐๐๐	๓๒๔,๐๐๐	เงิน อบจ.	
๒๒๒	ศูนย์พัฒนาเด็กเล็กวัดช้างทอง	คุณวุฒิ	๐	๐	๑๘๕,๖๐๐	-	๑	๑	+๑	-	-	-	-	-	๑๘๕,๖๐๐	๑๘๕,๖๐๐	๑๘๕,๖๐๐	ว่างเต็ม	
๒๒๓	ครูผู้ดูแลเด็ก	คุณวุฒิ	๒	๐	๓๖๐,๐๐๐	-	๒	๒	-	-	-	๑๔,๔๐๐	๑๔,๔๐๐	๑๔,๔๐๐	๓๗๔,๔๐๐	๓๗๔,๔๐๐	๓๗๔,๔๐๐	ว่างเต็ม	
๒๒๔	ผู้ดูแลเด็ก	คุณวุฒิ	๑	๐	๑๓๘,๐๐๐	-	๑	๑	-	-	-	๕,๕๒๐	๕,๕๒๐	๕,๗๖๐	๑๔๓,๕๒๐	๑๔๙,๐๔๐	๑๕๔,๖๐๐	ว่างเต็ม	
๒๒๕	พนักงานทำความสะอาด	ทั่วไป	๒	๒	๒๑๖,๐๐๐	-	๒	๒	-	-	-	-	-	-	๒๑๖,๐๐๐	๒๑๖,๐๐๐	๒๑๖,๐๐๐	ว่างเต็ม	

ที่	ชื่อสายงาน	ระดับตำแหน่ง	จำนวนทั้งหมด	จำนวนที่มีอยู่ปัจจุบัน			อัตราตำแหน่งที่คาดว่าจะต้องเป็นช่วงระยะเวลา ๓ ปีข้างหน้า				ค่าใช้จายเพิ่มขึ้น (๓)				ค่าใช้จายรวม (๔)			หมายเหตุ
				จำนวนคน	เงินเดือน(๑)	เงินประจำตำแหน่ง (๒)	๒๕๖๔	๒๕๖๕	๒๕๖๖	๒๕๖๔	๒๕๖๕	๒๕๖๖	๒๕๖๔	๒๕๖๕	๒๕๖๖	๒๕๖๔	๒๕๖๕	
๒๒๖	ศูนย์พัฒนาเด็กเล็กโตนดเคี้ย	ครู	๑	-	-	-	-	-	-	-	-	-	-	-	-	-	-	เงินอุดหนุน
๒๒๗	ผู้ช่วยครูผู้ดูแลเด็ก	คุณวุฒิ	๑	๑๘๖,๓๖๐	-	-	๗,๕๖๐	๗,๕๖๐	๗,๕๖๐	๗,๕๖๐	๗,๕๖๐	๗,๕๖๐	๗,๕๖๐	๗,๕๖๐	๗,๕๖๐	๗,๕๖๐	๗,๕๖๐	เงินอุดหนุน
๒๒๘	ผู้ช่วยครูผู้ดูแลเด็ก	คุณวุฒิ	๑	๑๘๐,๐๐๐	-	-	๗,๒๐๐	๗,๒๐๐	๗,๒๐๐	๗,๒๐๐	๗,๒๐๐	๗,๒๐๐	๗,๒๐๐	๗,๒๐๐	๗,๒๐๐	๗,๒๐๐	๗,๒๐๐	ว่างเดิม
๒๒๙	ผู้ดูแลเด็ก	คุณวุฒิ	๑	๑๕๓,๐๘๐	-	-	๖,๑๒๐	๖,๑๒๐	๖,๑๒๐	๖,๑๒๐	๖,๑๒๐	๖,๑๒๐	๖,๑๒๐	๖,๑๒๐	๖,๑๒๐	๖,๑๒๐	๖,๑๒๐	ว่างเดิม
๒๓๐	ศูนย์พัฒนาเด็กเล็กขยายพัฒนา	ครูชำนาญการ	๑	-	-	-	-	-	-	-	-	-	-	-	-	-	-	เงินอุดหนุน
๒๓๑	ผู้ช่วยครูผู้ดูแลเด็ก	คุณวุฒิ	๑	๑๘๖,๓๖๐	-	-	๗,๕๖๐	๗,๕๖๐	๗,๕๖๐	๗,๕๖๐	๗,๕๖๐	๗,๕๖๐	๗,๕๖๐	๗,๕๖๐	๗,๕๖๐	๗,๕๖๐	๗,๕๖๐	เงินอุดหนุน
๒๓๒	ศูนย์พัฒนาเด็กเล็กโรงเรียนวัดโพธิ์	ครู	๑	-	-	-	-	-	-	-	-	-	-	-	-	-	-	เงินอุดหนุน
๒๓๓	ผู้ช่วยครูผู้ดูแลเด็ก	คุณวุฒิ	๑	๑๘๖,๓๖๐	-	-	๗,๕๖๐	๗,๕๖๐	๗,๕๖๐	๗,๕๖๐	๗,๕๖๐	๗,๕๖๐	๗,๕๖๐	๗,๕๖๐	๗,๕๖๐	๗,๕๖๐	๗,๕๖๐	เงินอุดหนุน
๒๓๔	ศูนย์พัฒนาเด็กเล็กโรงเรียนวัดบ้านช้าง	ครู	๑	-	-	-	-	-	-	-	-	-	-	-	-	-	-	เงินอุดหนุน
๒๓๕	ผู้ช่วยครูผู้ดูแลเด็ก	คุณวุฒิ	๑	๑๘๐,๐๐๐	-	-	๗,๒๐๐	๗,๒๐๐	๗,๒๐๐	๗,๒๐๐	๗,๒๐๐	๗,๒๐๐	๗,๒๐๐	๗,๒๐๐	๗,๒๐๐	๗,๒๐๐	๗,๒๐๐	ว่างเดิม
๒๓๖	ศูนย์พัฒนาเด็กเล็กโรงเรียนวัดตะบอง	ครู	๑	-	-	-	-	-	-	-	-	-	-	-	-	-	-	เงินอุดหนุน
๒๓๗	ผู้ช่วยครูผู้ดูแลเด็ก	คุณวุฒิ	๑	๑๘๐,๐๐๐	-	-	๗,๒๐๐	๗,๒๐๐	๗,๒๐๐	๗,๒๐๐	๗,๒๐๐	๗,๒๐๐	๗,๒๐๐	๗,๒๐๐	๗,๒๐๐	๗,๒๐๐	๗,๒๐๐	ว่างเดิม
๒๓๘	ศูนย์พัฒนาเด็กเล็กโรงเรียนวัดแก้วตา	ครู	๑	-	-	-	-	-	-	-	-	-	-	-	-	-	-	เงินอุดหนุน
๒๓๙	ผู้ช่วยครูผู้ดูแลเด็ก	คุณวุฒิ	๒	๓๖๐,๐๐๐	-	-	๑๔,๔๐๐	๑๔,๔๐๐	๑๔,๔๐๐	๑๔,๔๐๐	๑๔,๔๐๐	๑๔,๔๐๐	๑๔,๔๐๐	๑๔,๔๐๐	๑๔,๔๐๐	๑๔,๔๐๐	๑๔,๔๐๐	ว่างเดิม
๒๔๐	ศูนย์พัฒนาเด็กเล็กโรงเรียนวัดบ้านตา	ครู	๑	-	-	-	-	-	-	-	-	-	-	-	-	-	-	เงินอุดหนุน
๒๔๑	ผู้ช่วยครูผู้ดูแลเด็ก	คุณวุฒิ	๑	๑๘๐,๐๐๐	-	-	๗,๒๐๐	๗,๒๐๐	๗,๒๐๐	๗,๒๐๐	๗,๒๐๐	๗,๒๐๐	๗,๒๐๐	๗,๒๐๐	๗,๒๐๐	๗,๒๐๐	๗,๒๐๐	ว่างเดิม
๒๔๒	ศูนย์พัฒนาเด็กเล็กโรงเรียนวัดโลยม	ครูชำนาญการ	๑	-	-	-	-	-	-	-	-	-	-	-	-	-	-	เงินอุดหนุน
๒๔๓	ผู้ช่วยครูผู้ดูแลเด็ก	คุณวุฒิ	๑	๑๘๐,๐๐๐	-	-	๗,๒๐๐	๗,๒๐๐	๗,๒๐๐	๗,๒๐๐	๗,๒๐๐	๗,๒๐๐	๗,๒๐๐	๗,๒๐๐	๗,๒๐๐	๗,๒๐๐	๗,๒๐๐	ว่างเดิม
๒๔๔	ศูนย์พัฒนาเด็กเล็กโรงเรียนวัดสง่างาม	ครูชำนาญการ	๑	-	-	-	-	-	-	-	-	-	-	-	-	-	-	เงินอุดหนุน
๒๔๕	ผู้ช่วยครูผู้ดูแลเด็ก	คุณวุฒิ	๑	๑๘๐,๐๐๐	-	-	๗,๒๐๐	๗,๒๐๐	๗,๒๐๐	๗,๒๐๐	๗,๒๐๐	๗,๒๐๐	๗,๒๐๐	๗,๒๐๐	๗,๒๐๐	๗,๒๐๐	๗,๒๐๐	ว่างเดิม

ที่	ชื่อสายงาน	ระดับตำแหน่ง	จำนวนทั้งหมด	จำนวนที่มีอยู่ปัจจุบัน			อัตราตำแหน่งที่คาดว่าจะต้องใช้เวลา ๓ ปีข้างหน้า			อัตรากำลังคน			ค่าใช้จ่ายที่เพิ่มขึ้น (๓)			หมายเหตุ	
				จำนวนคน	เงินเดือน(๑)	เงินประจำตำแหน่ง (๒)	๒๕๖๔	๒๕๖๕	๒๕๖๖	๒๕๖๔	๒๕๖๕	๒๕๖๖	๒๕๖๔	๒๕๖๕	๒๕๖๖		
๒๔๖	หน่วยตรวจสอบภายใน	ปฏิบัติการ	๑				-	-	-								
๒๔๗	นักวิชาการตรวจสอบภายใน	ปก./ชก.	๒	๑๘๕,๐๔๐			๑	๑	๑	๘,๖๕๐	๘,๖๕๐	๘,๖๕๐	๑๘๕,๖๕๐	๑๙๓,๖๕๐	๑๙๓,๖๕๐	๒๑๓,๖๕๐	๒๑๓,๖๕๐
๒๔๘	นักวิชาการตรวจสอบภายใน	ปก./ชก.	๐	๗๑๐,๖๔๐			๒	๒	๒	๒๔,๐๐๐	๒๔,๐๐๐	๒๔,๐๐๐	๗๓๘,๖๔๐	๗๓๘,๖๔๐	๗๓๘,๖๔๐	๗๓๘,๖๔๐	(ว่างเต็ม)
๒๔๘	นักวิชาการคลัง	ชำนาญการ	๑	๔๕๕,๕๒๐			-	-	-	๑๓,๔๕๐	๑๓,๔๕๐	๑๓,๔๕๐	๔๖๘,๙๗๐	๔๖๘,๙๗๐	๔๖๘,๙๗๐	๔๖๘,๙๗๐	
๒๔๙	เจ้าพนักงานธุรการ	ปฏิบัติงาน	๑	๑๗๙,๘๔๐			-	-	-	๖,๘๕๐	๖,๘๕๐	๖,๘๕๐	๑๘๖,๖๙๐	๑๘๖,๖๙๐	๑๘๖,๖๙๐	๑๘๖,๖๙๐	
๒๕๐	พนักงานจ้างตามภารกิจ		๑	๑๒๒,๖๖๐			-	-	-	๔,๙๒๐	๔,๙๒๐	๔,๙๒๐	๑๒๗,๕๘๐	๑๒๗,๕๘๐	๑๒๗,๕๘๐	๑๒๗,๕๘๐	
๒๕๑	กองส่งเสริมคุณภาพชีวิต																
๒๕๑	ผู้อำนวยการส่งเสริมคุณภาพชีวิต (นักบริหารงานทั่วไป)	กลาง	๑	๖๕๙,๕๒๐	๑๓๔,๔๐๐		๑	๑	๑	๒๑,๒๕๐	๒๑,๒๕๐	๒๑,๒๕๐	๖๗๐,๗๗๐	๖๗๐,๗๗๐	๖๗๐,๗๗๐	๖๗๐,๗๗๐	
๒๕๒	หัวหน้าฝ่ายพัฒนาสังคมและชุมชน (นักบริหารงานทั่วไป)	ต้น	๑	๔๕๐,๘๐๐	๑๘๘,๐๐๐		๑	๑	๑	๑๕,๙๒๐	๑๖,๔๔๐	๑๖,๙๖๐	๔๖๖,๗๒๐	๔๖๖,๗๒๐	๔๖๖,๗๒๐	๔๖๖,๗๒๐	
๒๕๓	หัวหน้าฝ่ายกฎหมายและนิติกรรมการ (นักบริหารงานทั่วไป)	ต้น	๑	๔๕๒,๓๒๐	๑๘๘,๐๐๐		๑	๑	๑	๑๓,๒๐๐	๑๓,๒๐๐	๑๓,๒๐๐	๔๖๕,๕๒๐	๔๖๕,๕๒๐	๔๖๕,๕๒๐	๔๖๕,๕๒๐	
๒๕๔	หัวหน้าฝ่ายสาธารณสุข (นักบริหารงานสาธารณสุข)	ต้น	๑	๓๙๓,๖๐๐	๑๘๘,๐๐๐		๑	๑	๑	๑๓,๖๒๐	๑๓,๖๒๐	๑๓,๖๒๐	๔๐๗,๒๒๐	๔๐๗,๒๒๐	๔๐๗,๒๒๐	๔๐๗,๒๒๐	(ว่างเต็ม)
๒๕๕	หัวหน้าฝ่ายยุทธศาสตร์ (นักบริหารงานสาธารณสุข)	ต้น	๑	๓๙๓,๖๐๐	๑๘๘,๐๐๐		๑	๑	๑	๑๓,๖๒๐	๑๓,๖๒๐	๑๓,๖๒๐	๔๐๗,๒๒๐	๔๐๗,๒๒๐	๔๐๗,๒๒๐	๔๐๗,๒๒๐	(ว่างเต็ม)
๒๕๖	นักจัดการงานทั่วไป	ชำนาญการ	๗	๒,๖๑๓,๘๐๐			-	-	-	๙๐,๙๒๐	๙๐,๙๒๐	๙๐,๙๒๐	๒,๗๐๔,๗๒๐	๒,๗๐๔,๗๒๐	๒,๗๐๔,๗๒๐	๒,๗๐๔,๗๒๐	
๒๕๗	นักจัดการงานทั่วไป	ปก./ชก.	๒	๗๑๐,๖๔๐			๒	๒	๒	๒๔,๐๐๐	๒๔,๐๐๐	๒๔,๐๐๐	๗๓๘,๖๔๐	๗๓๘,๖๔๐	๗๓๘,๖๔๐	๗๓๘,๖๔๐	(ว่างเต็ม)
๒๕๘	นักจัดการงานทั่วไป	ปก./ชก.	-	-			-	-	-	๗๑๐,๖๔๐	๗๑๐,๖๔๐	๗๑๐,๖๔๐	๑,๔๒๑,๒๘๐	๑,๔๒๑,๒๘๐	๑,๔๒๑,๒๘๐	๑,๔๒๑,๒๘๐	กำหนดเพิ่มเติม
๒๕๙	นักวิชาการเกษตร	ชำนาญการ	๑	๓๒๓,๗๒๐			-	-	-	๑๒,๖๒๐	๑๒,๖๒๐	๑๒,๖๒๐	๓๓๖,๓๔๐	๓๓๖,๓๔๐	๓๓๖,๓๔๐	๓๓๖,๓๔๐	(ว่างเต็ม)
๒๖๐	นักวิชาการเกษตร	ปก./ชก.	๑	๓๕๕,๓๒๐			-	-	-	๑๒,๖๒๐	๑๒,๖๒๐	๑๒,๖๒๐	๓๖๗,๙๔๐	๓๖๗,๙๔๐	๓๖๗,๙๔๐	๓๖๗,๙๔๐	(ว่างเต็ม)
๒๖๑	นักวิชาการสาธารณสุข	ชำนาญการ	๑	๔๘๓,๑๒๐			-	-	-	๑๕,๕๘๐	๑๖,๐๘๐	๑๖,๖๐๐	๔๙๘,๖๐๐	๔๙๘,๖๐๐	๔๙๘,๖๐๐	๔๙๘,๖๐๐	
๒๖๒	นักพัฒนาชุมชน	ชำนาญการ	๓	๑,๐๗๙,๘๔๐			-	-	-	๓๙,๙๖๐	๔๐,๐๘๐	๔๐,๒๐๐	๑,๑๑๙,๘๔๐	๑,๑๑๙,๘๔๐	๑,๑๑๙,๘๔๐	๑,๑๑๙,๘๔๐	
๒๖๓	นักส่งเสริมการ	ชำนาญการ	๑	๕๐๖,๕๒๐			-	-	-	๑๖,๕๔๐	๑๖,๕๔๐	๑๖,๕๔๐	๕๒๓,๐๖๐	๕๒๓,๐๖๐	๕๒๓,๐๖๐	๕๒๓,๐๖๐	กำหนดเพิ่มเติม
๒๖๔	นักพัฒนาการกีฬา	ปก./ชก.	-	-			-	-	-	๓๕๕,๓๒๐	๓๕๕,๓๒๐	๓๕๕,๓๒๐	๗๑๐,๖๔๐	๗๑๐,๖๔๐	๗๑๐,๖๔๐	๗๑๐,๖๔๐	กำหนดเพิ่มเติม
๒๖๕	เจ้าพนักงานธุรการ	ปฏิบัติงาน	๒	๓๗๙,๒๔๐			-	-	-	๑๕,๑๒๐	๑๕,๑๒๐	๑๕,๑๒๐	๓๙๔,๓๖๐	๓๙๔,๓๖๐	๓๙๔,๓๖๐	๓๙๔,๓๖๐	
๒๖๖	นายช่างไฟฟ้า	ปง./ชง.	๑	๒๙๗,๙๐๐			-	-	-	๘,๙๒๐	๘,๙๒๐	๘,๙๒๐	๓๐๖,๘๒๐	๓๐๖,๘๒๐	๓๐๖,๘๒๐	๓๐๖,๘๒๐	(ว่างเต็ม)

ที่	ชื่อสายงาน	ระดับ ตำแหน่ง	จำนวน ทั้งหมด	จำนวนที่มีอยู่ปัจจุบัน			อัตราตำแหน่งที่คาดว่าจะ จะต้องเข้ามาในช่วง ระยะเวลา ๓ ปีข้างหน้า	อัตรากำลังคน เพิ่ม(+)/ลด(-)			ค่าใช้จ่ายที่เพิ่มขึ้น (๓)						ค่าใช้จ่ายรวม (๔)			หมายเหตุ		
				จำนวน คน	เงินเดือน(๑)	เงินประจำ ตำแหน่ง (๒)		๒๕๖๕	๒๕๖๖	๒๕๖๗	๒๕๖๕	๒๕๖๖	๒๕๖๗	๒๕๖๕	๒๕๖๖	๒๕๖๗	๒๕๖๕	๒๕๖๖	๒๕๖๗			
๒๖๗	พนักงานจ้างตามภารกิจ	คุณวุฒิ	๑	๑	๑๘๖,๐๐๐	-	๐	๐	๐	-	-	-	-	-	-	-	-	-	-	-	ขอยุบ	
๒๖๘	ผู้ช่วยนักจัดการงานทั่วไป	คุณวุฒิ	๑	๑	๑๘๘,๕๒๐	-	๑	๑	-	-	-	-	-	-	-	-	-	-	-	-	๑๖๑,๑๖๐	
๒๖๙	ผู้ช่วยเจ้าพนักงานธุรการ	คุณวุฒิ	๑	๑	๑๖๖,๐๔๐	-	๑	๑	-	-	-	-	-	-	-	-	-	-	-	-	๑๓๗,๕๘๐	
๒๗๐	ผู้ช่วยช่างไฟฟ้า	คุณวุฒิ	-	-	-	-	๑	๑	-	-	-	-	-	-	-	-	-	-	-	-	๑๓๘,๐๐๐	
๒๗๑	ครูอาสาพัฒนาศึกษา	คุณวุฒิ	๒	๒	-	-	๒	๒	-	-	-	-	-	-	-	-	-	-	-	-	๑๓๘,๕๒๐	
๒๗๒	พนักงานจ้างทั่วไป	ทั่วไป	๒๔	๒๔	๒,๕๗๒,๐๐๐	-	๒๔	๒๔	-	-	-	-	-	-	-	-	-	-	-	-	-	๒,๕๗๒,๐๐๐
๒๗๓	คนงานทั่วไป (สนามกีฬา)	ทั่วไป	-	-	-	-	๒	๒	-	-	-	-	-	-	-	-	-	-	-	-	๒๑๖,๐๐๐	
๒๗๔	คนงานทั่วไป (สนามกีฬา)	ทั่วไป	๖	๖	-	-	๖	๖	-	-	-	-	-	-	-	-	-	-	-	-	๒๑๖,๐๐๐	
๒๗๕	กองพัสดุและทรัพย์สิน ผู้อำนวยการกองพัสดุและทรัพย์สิน (นักบริหารงานคลัง)	กลาง	๑	๑	๖๓๘,๗๖๐	๑๓๔,๔๐๐	๑	๑	๑	-	-	-	-	-	-	-	-	-	-	-	๗๘๓,๑๖๐	
๒๗๖	หัวหน้าฝ่ายจัดหาพัสดุ (นักบริหารงานคลัง)	ต้น	๑	๑	๓๓๓,๖๐๐	๑๘๘,๐๐๐	๑	๑	๑	-	-	-	-	-	-	-	-	-	-	-	๕๒๑,๖๐๐	
๒๗๗	หัวหน้าฝ่ายทะเบียนพัสดุและทรัพย์สิน (นักบริหารงานคลัง)	ต้น	๑	๑	๓๕๑,๕๖๐	๑๘๘,๐๐๐	๑	๑	๑	-	-	-	-	-	-	-	-	-	-	-	๕๓๙,๕๖๐	
๒๗๘	นักจัดการงานทั่วไป	ปฏิบัติการ	๑	๑	๒๘๐,๐๘๐	-	๑	๑	-	-	-	-	-	-	-	-	-	-	-	-	๒๘๐,๐๘๐	
๒๗๙	นักวิชาการพัสดุ	ปฏิบัติการ	๑	๑	๒๖๒,๕๖๐	-	๑	๑	-	-	-	-	-	-	-	-	-	-	-	-	๒๖๒,๕๖๐	
๒๘๐	นักวิชาการพัสดุ	ชำนาญการ	๒	๒	๓๐๓,๒๐๐	-	๒	๒	-	-	-	-	-	-	-	-	-	-	-	-	๓๐๓,๒๐๐	
๒๘๑	เจ้าพนักงานพัสดุ	ปฏิบัติงาน	๓	๓	๕๒๕,๒๒๐	-	๓	๓	-	-	-	-	-	-	-	-	-	-	-	-	๕๒๕,๒๒๐	
๒๘๒	เจ้าพนักงานพัสดุ	ชำนาญงาน	๕	๕	๒,๐๐๘,๘๖๐	-	๕	๕	-	-	-	-	-	-	-	-	-	-	-	-	๒,๐๐๘,๘๖๐	
๒๘๓	เจ้าพนักงานพัสดุ	ป.ง/ชง	๕	๕	๑,๘๘๘,๕๐๐	-	๕	๕	-	-	-	-	-	-	-	-	-	-	-	-	๑,๘๘๘,๕๐๐	
๒๘๔	เจ้าพนักงานธุรการ	ชำนาญงาน	๑	๑	๒๕๘,๕๔๐	-	๑	๑	-	-	-	-	-	-	-	-	-	-	-	-	๒๕๘,๕๔๐	
๒๘๕	พนักงานจ้างตามภารกิจ	คุณวุฒิ	๑	๑	๒๕๘,๓๖๐	-	๑	๑	-	-	-	-	-	-	-	-	-	-	-	-	๒๕๘,๓๖๐	
๒๘๖	ผู้ช่วยนักจัดการงานทั่วไป	คุณวุฒิ	๑	๑	๑๕๒,๗๖๐	-	๑	๑	-	-	-	-	-	-	-	-	-	-	-	-	๑๕๒,๗๖๐	
๒๘๗	ผู้อำนวยการเจ้าหน้าที่ ผู้อำนวยการกองการเจ้าหน้าที่ (นักบริหารงานทั่วไป)	กลาง	๑	๑	๕๓๔,๑๖๐	๑๓๔,๕๐๐	๑	๑	๑	-	-	-	-	-	-	-	-	-	-	-	๖๖๘,๖๖๐	

ที่	ชื่อสายงาน	ระดับตำแหน่ง	จำนวนทั้งหมด	จำนวนที่มีอยู่ปัจจุบัน			อัตราตำแหน่งที่คาดว่าจะต้องใช้เวลา ๓ ปีข้างหน้า			อัตรากำลังคน			ค่าใช้จ่ายที่เพิ่มขึ้น (๓)			ค่าใช้จ่ายรวม (๔)			หมายเหตุ	
				จำนวนคน	เงินเดือน(๑)	เงินประจำตำแหน่ง (๒)	๒๕๖๔	๒๕๖๕	๒๕๖๖	๒๕๖๔	๒๕๖๕	๒๕๖๖	๒๕๖๔	๒๕๖๕	๒๕๖๖	๒๕๖๔	๒๕๖๕	๒๕๖๖		
๒๘๘	หัวหน้าฝ่ายสรรหาและบรรจุแต่งตั้ง (นักบริหารงานทั่วไป)	ต้น	๑	๔๓๕,๗๒๐	๑๘,๐๐๐	๑	๑	๑	-	-	-	๑๓,๓๒๐	๑๓,๓๒๐	๑๓,๓๒๐	๔๖๖,๕๖๐	๔๘๐,๒๔๐	๔๘๓,๕๖๐	๔๘๓,๕๖๐		
๒๘๙	หัวหน้าฝ่ายส่งเสริมและพัฒนาบุคลากร (นักบริหารงานทั่วไป)	ต้น	๑	๕๐๖,๕๒๐	๑๘,๐๐๐	๑	๑	๑	-	-	-	๑๖,๕๒๐	๑๖,๕๒๐	๑๖,๕๒๐	๕๕๐,๕๖๐	๕๕๓,๘๘๐	๕๕๓,๘๘๐	๕๕๓,๘๘๐		
๒๙๐	หัวหน้าฝ่ายวินัยและส่งเสริมคุณธรรม (นักบริหารงานทั่วไป)	ต้น	๑	๓๘๙,๔๐๐	๑๘,๐๐๐	๑	๑	๑	-	-	-	๑๓,๔๐๐	๑๓,๔๐๐	๑๓,๔๐๐	๔๒๐,๗๒๐	๔๒๔,๐๔๐	๔๒๗,๒๘๐	๔๒๗,๒๘๐		
๒๙๑	นักจัดการงานทั่วไป	ชำนาญการ	๒	๘๖๑,๕๒๐	-	๒	๒	๒	-	-	-	๒๖,๗๒๐	๒๖,๗๒๐	๒๖,๗๒๐	๘๘๘,๒๘๐	๘๙๑,๖๐๐	๘๙๑,๖๐๐	๘๙๑,๖๐๐		
๒๙๒	นักจัดการงานทั่วไป	ป.ก/ช.ก.	๑	๓๕๕,๓๒๐	-	๑	๑	๑	-	-	-	๑๒,๐๐๐	๑๒,๐๐๐	๑๒,๐๐๐	๓๖๗,๓๒๐	๓๗๑,๓๒๐	๓๗๑,๓๒๐	๓๗๑,๓๒๐	(ว่างเดิม)	
๒๙๓	นักทรัพยากรบุคคล	ชำนาญการ	๓	๑,๐๖๘,๒๖๐	-	๓	๓	๓	-	-	-	๓๔,๘๔๐	๓๔,๘๔๐	๓๔,๘๔๐	๑,๑๐๘,๒๐๐	๑,๑๑๒,๐๔๐	๑,๑๑๒,๐๔๐	๑,๑๑๒,๐๔๐		
๒๙๔	นักทรัพยากรบุคคล	ป.ก/ช.ก.	๑	๓๕๕,๓๒๐	-	๑	๑	๑	-	-	-	๑๒,๐๐๐	๑๒,๐๐๐	๑๒,๐๐๐	๓๖๗,๓๒๐	๓๗๑,๓๒๐	๓๗๑,๓๒๐	๓๗๑,๓๒๐	(ว่างเดิม)	
๒๙๕	นิติกร	ปฏิบัติการ	๑	๑๘๕,๐๔๐	-	๑	๑	๑	-	-	-	๘,๖๐๐	๘,๖๐๐	๘,๖๐๐	๑๙๓,๖๔๐	๑๙๗,๒๔๐	๑๙๗,๒๔๐	๑๙๗,๒๔๐		
๒๙๖	เจ้าหน้าที่งานธุรการ	ชำนาญงาน	๓	๓๕๐,๖๐๐	-	๓	๓	๓	-	-	-	๓๐,๑๒๐	๓๐,๑๒๐	๓๐,๑๒๐	๗๘๐,๗๒๐	๗๘๓,๘๔๐	๗๘๓,๘๔๐	๗๘๓,๘๔๐		
๒๙๗	ผู้ช่วยเจ้าพนักงานธุรการ	คุณวุฒิ	-	-	-	๑	๑	๑	+	๑	-	๕,๕๒๐	๕,๕๒๐	๕,๕๒๐	๑๓๘,๐๐๐	๑๓๘,๕๒๐	๑๓๘,๕๒๐	๑๓๘,๕๒๐		
๒๙๘	ลูกจ้างประจำ เจ้าพนักงานธุรการ	สนับสนุน	๑	๓๐๘,๐๔๐	-	๑	๑	๑	-	-	-	๑๒,๖๐๐	๑๒,๖๐๐	๑๒,๖๐๐	๓๒๐,๖๔๐	๓๒๓,๒๔๐	๓๒๓,๒๔๐	๓๒๓,๒๔๐	ว่างนับ	
๒๙๙	พนักงานจ้างตามภารกิจ ผู้ช่วยนักจัดการงานทั่วไป	คุณวุฒิ	๑	๑๖๖,๕๖๐	-	๑	๑	๑	-	-	-	๘,๕๒๐	๘,๕๒๐	๘,๕๒๐	๒๐๕,๐๘๐	๒๐๕,๖๐๐	๒๐๕,๖๐๐	๒๐๕,๖๐๐		
๓๐๐	ผู้ช่วยนักจัดการงานทั่วไป	คุณวุฒิ	๑	๑๘๐,๐๐๐	-	๑	๑	๑	-	-	-	๗,๒๐๐	๗,๒๐๐	๗,๒๐๐	๑๙๒,๒๐๐	๑๙๖,๘๐๐	๑๙๖,๘๐๐	๑๙๖,๘๐๐	(ว่างเดิม)	
	รวม		๗๖๘	๑๕๒,๘๙๓,๒๕๖	๒,๕๕๔,๔๐๐	๘๖๗	๘๖๗	๘๖๗	+๕	+๕	๐	๑๓,๑๒๒,๒๐๐	๑๓,๑๒๒,๒๐๐	๑๓,๑๒๒,๒๐๐	๒๖๕,๓๐๐,๗๕๖	๒๖๖,๐๓๖,๒๐๐	๒๖๖,๐๓๖,๒๐๐	๒๖๖,๐๓๖,๒๐๐		
ประมาณการประโยชน์ตอบแทนอื่นไม่เกิน ๑๕%																				
รวมเป็นค่าใช้จ่ายบุคคลทั้งสิ้น																				
ประมาณการค่าใช้จ่ายประจำปี																				
คิดเป็นร้อยละ ๔๐ ของงบประมาณรายจ่ายประจำปี																				

แผนภูมิโครงสร้างการแบ่งส่วนราชการตามแผนอัตรากำลัง ๓ ปี

10. แผนภูมิโครงสร้างการแบ่งส่วนราชการตามแผนอัตรากำลัง 3 ปี (รอบปีงบประมาณ 2564 - 2566)

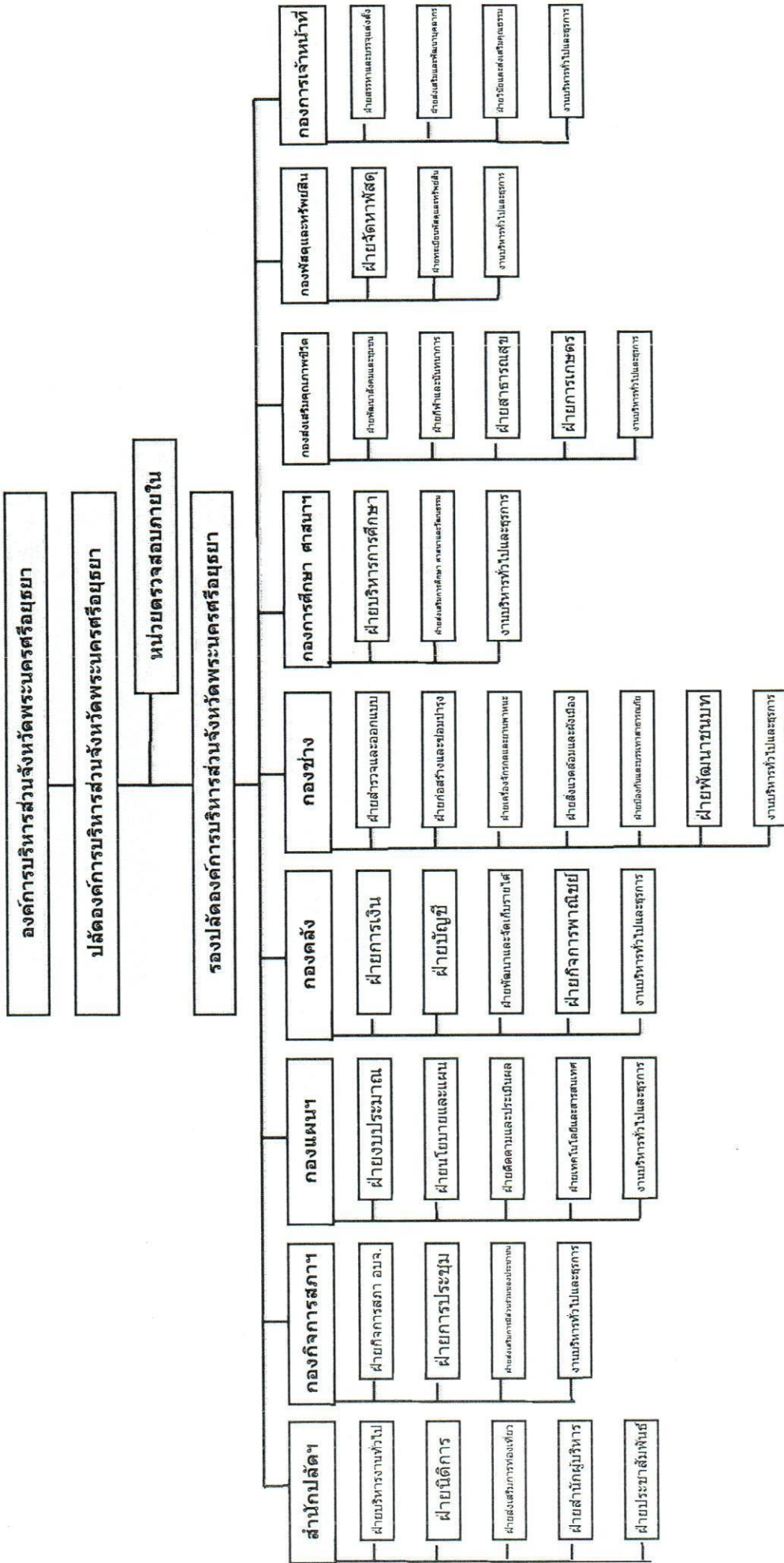

สำนักปลัดองค์การบริหารส่วนจังหวัด
นักบริหารงานทั่วไป ระดับกลาง (1)

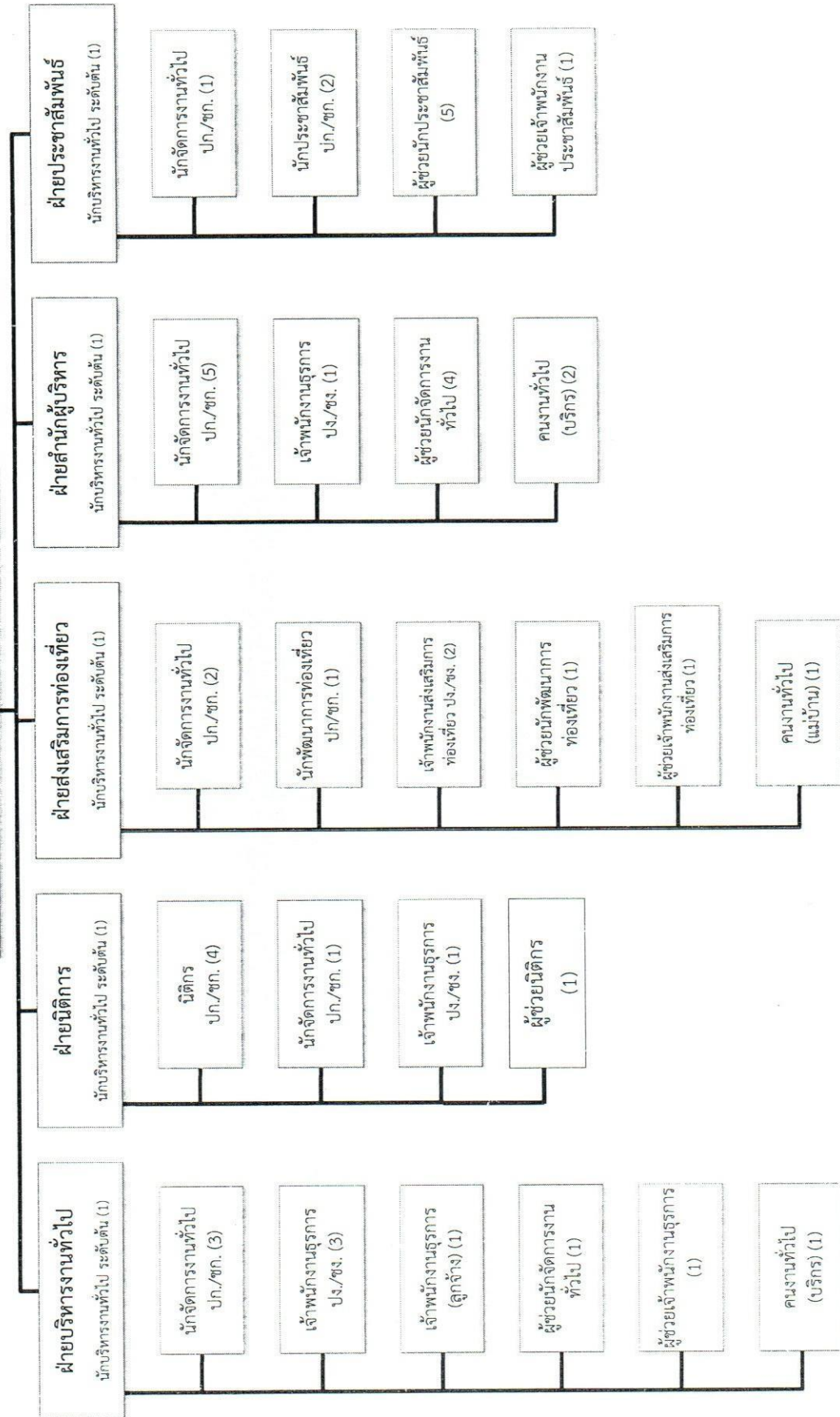

ประเภท จำนวน	ข้าราชการองค์การบริหารส่วนจังหวัด	ลูกจ้างประจำ	พนักงานจ้าง	รวม
	32	1	19	52

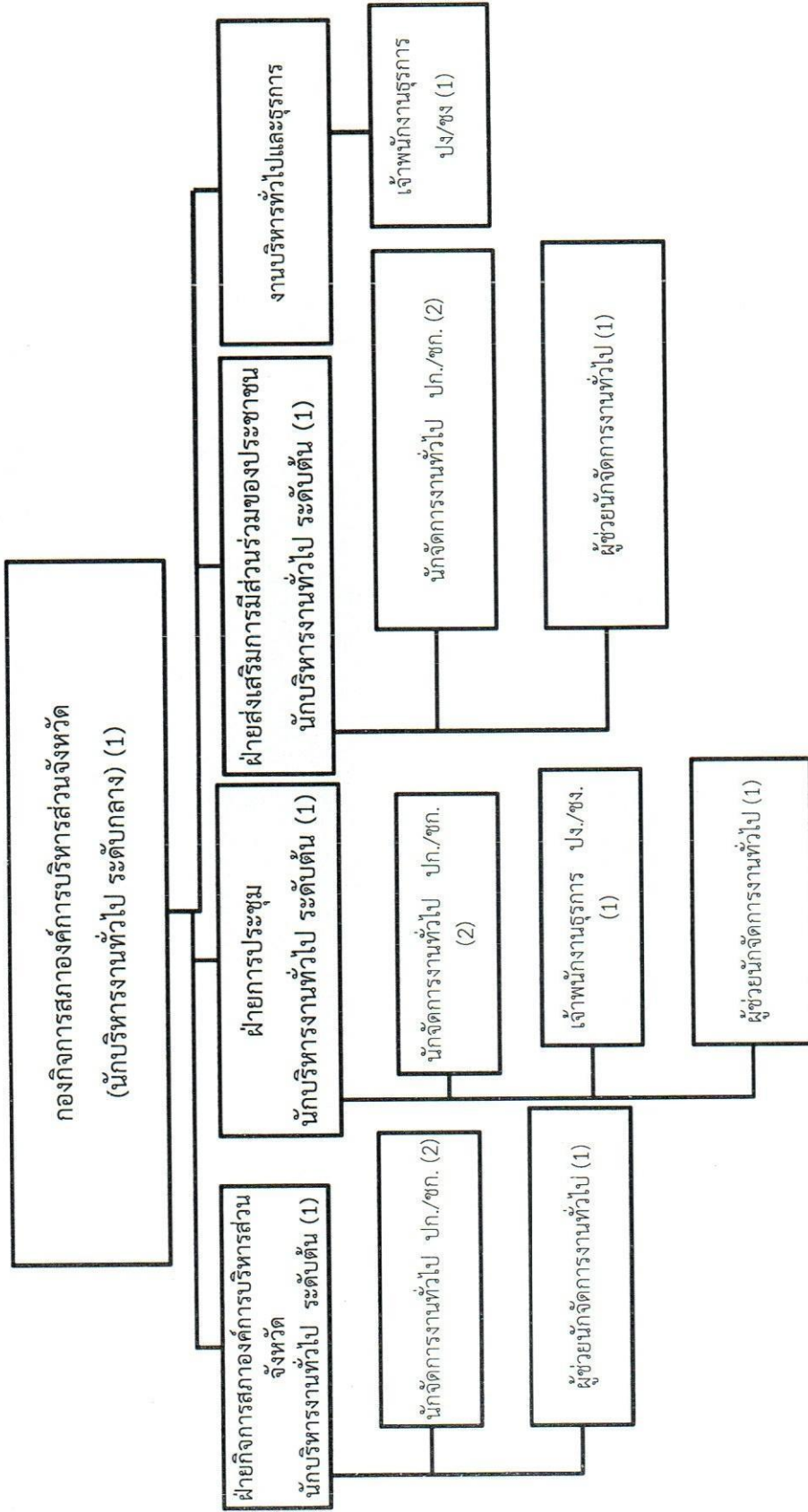

ประเภท	ข้าราชการองค์การบริหารส่วนจังหวัด	ลูกจ้างประจำ	พนักงานจ้าง	รวม
จำนวน	12	0	3	15

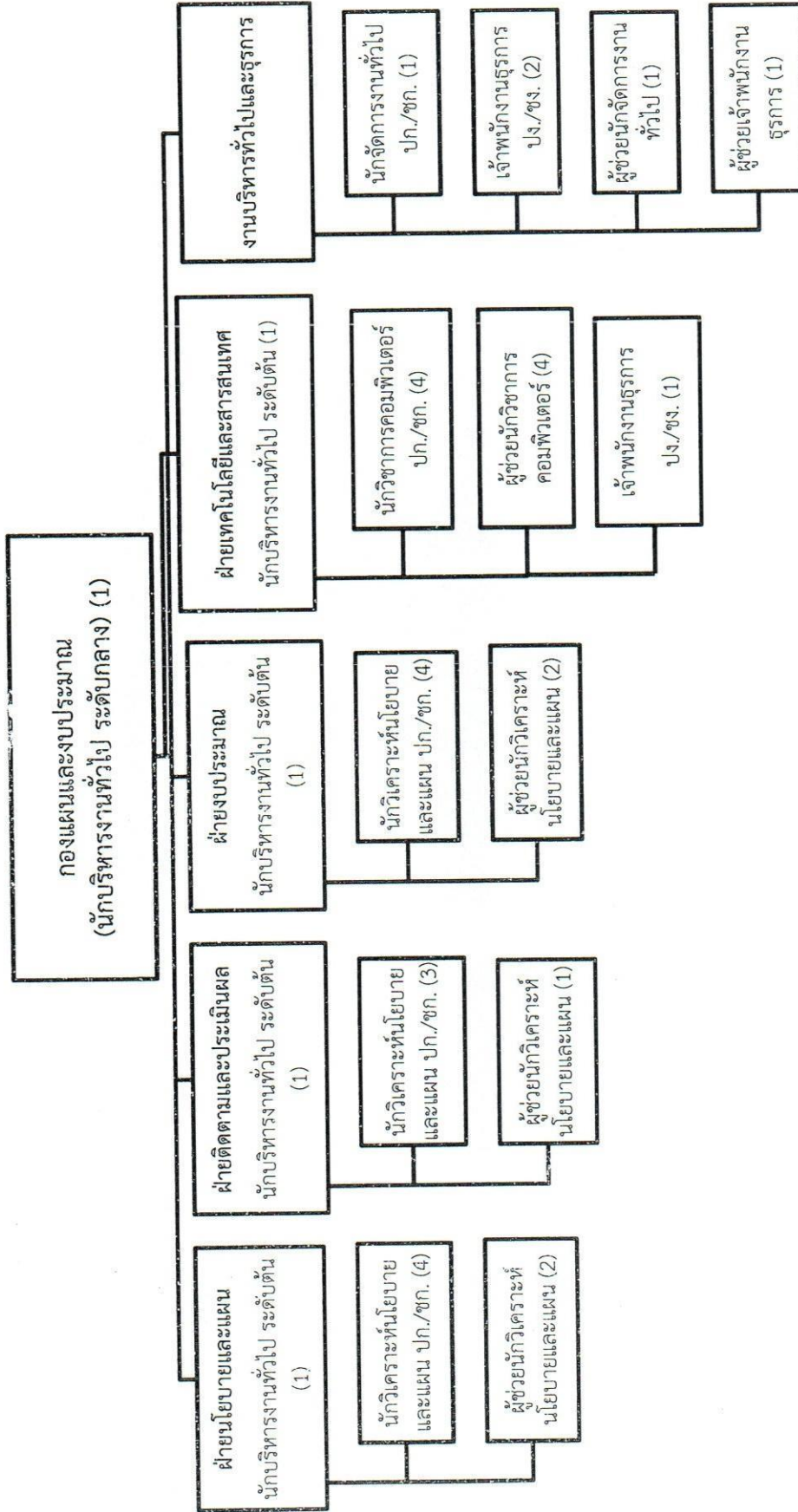

ประเภท	ข้าราชการองค์การบริหารส่วนจังหวัด	ลูกจ้างประจำ	พนักงานจ้าง	รวม
จำนวน	24	0	11	35

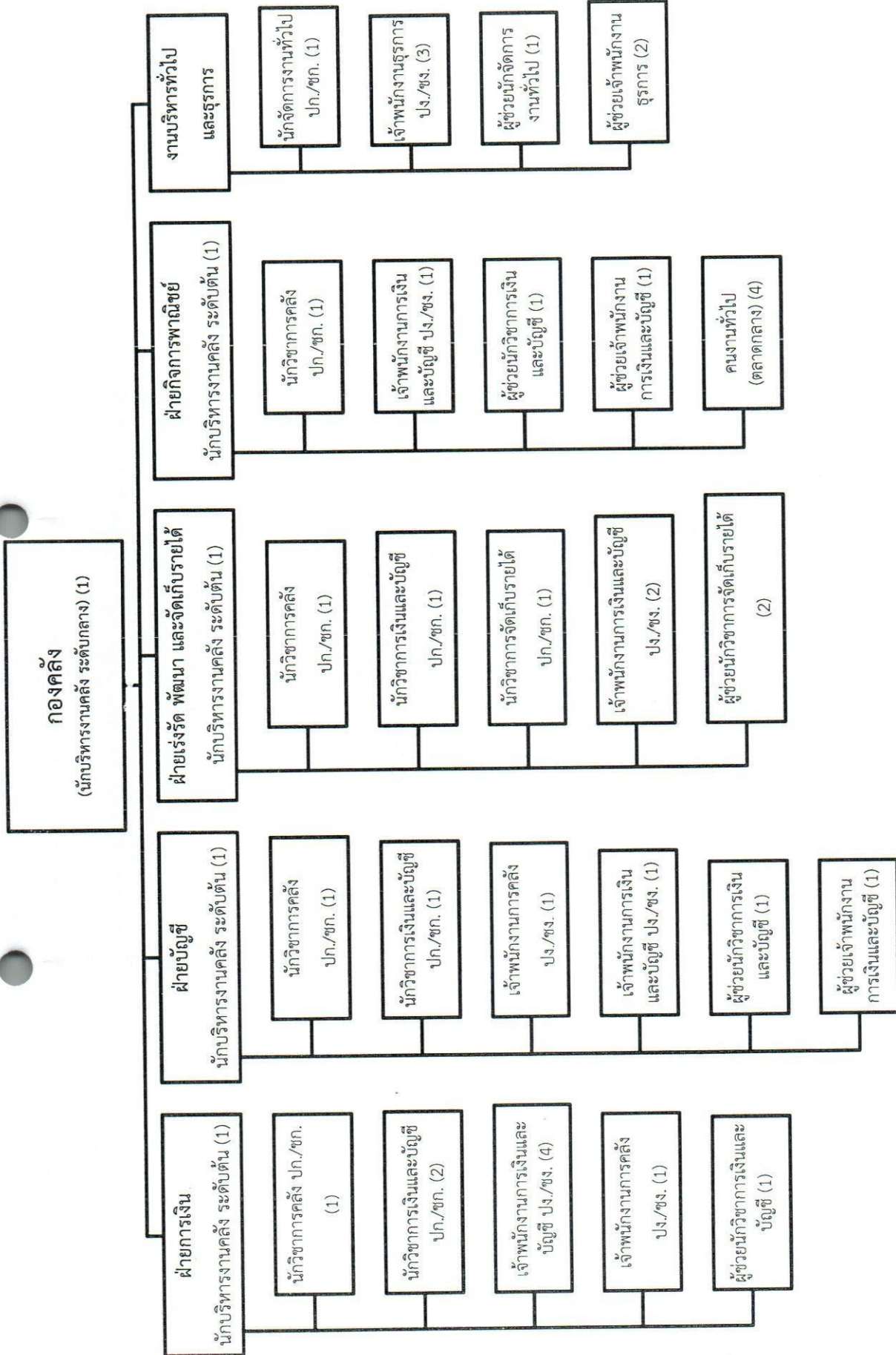

ประเภท	ข้าราชการองค์การบริหารส่วนจังหวัด	ลูกจ้างประจำ	พนักงานจ้าง	รวม
จำนวน	28	0	14	42

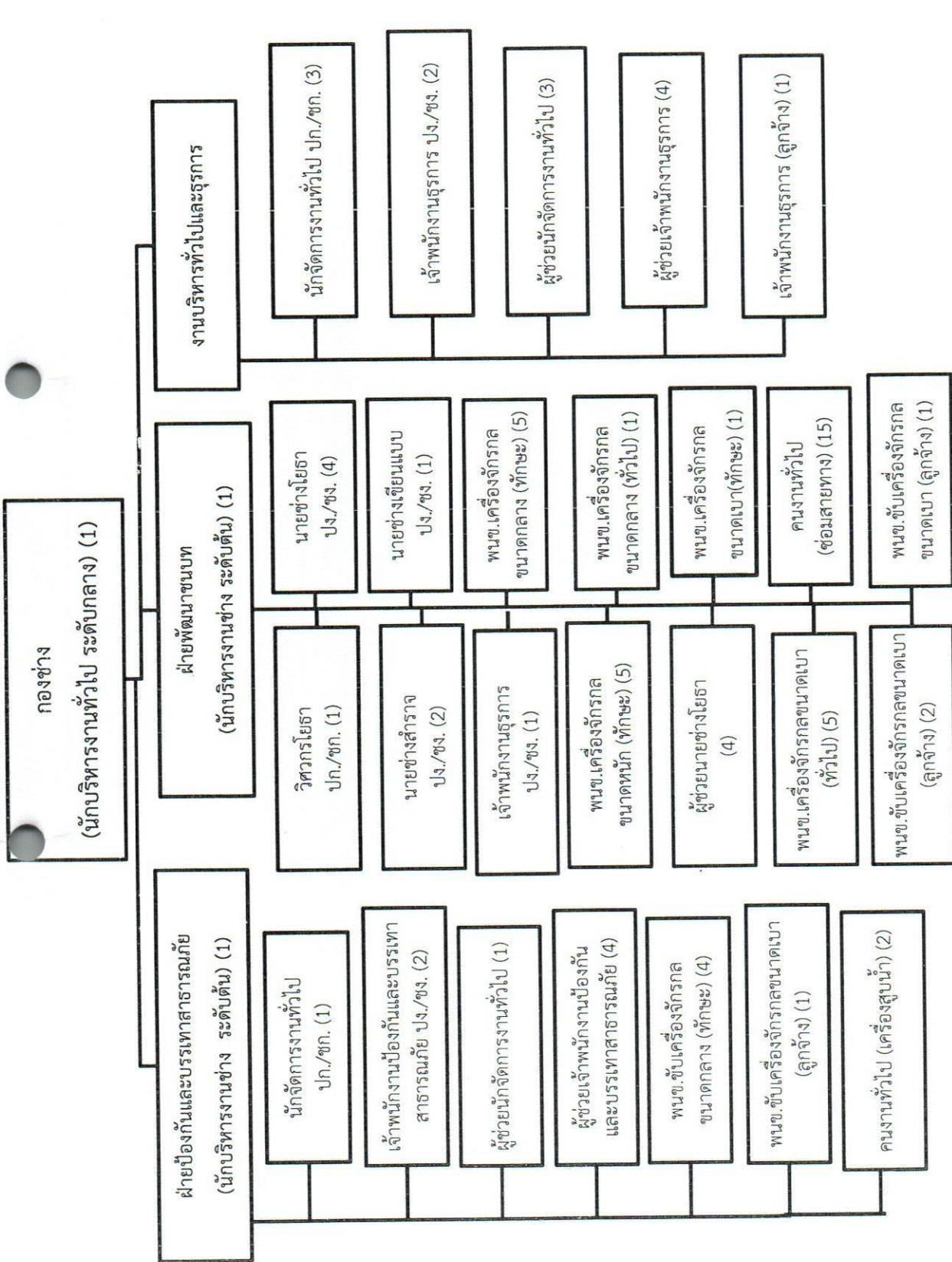

ประเภท	ข้าราชการองค์การบริหารส่วนจังหวัด	ลูกจ้างประจำ	พนักงานจ้าง	รวม
จำนวน	20	5	54	79

กองช่าง (นักบริหารงานช่าง ระดับกลาง (1))

ฝ่ายสิ่งแวดล้อมและผังเมือง
(นักบริหารงานช่าง ระดับต้น (1))

วิศวกรสุขาภิบาล ปก./ชก. (1)	นักวิชาการสิ่งแวดล้อม ปก./ชก. (1)	
วิศวกรโยธา ปก./ชก. (1)	นายช่างโยธา ปง./ชง. (3)	
นักวิชาการเกษตร ปก./ชก. (1)	เจ้าพนักงานธุรการ ปง./ชง. (3)	
นักวิชาการสุขาภิบาล ปก./ชก. (1)	ผู้ช่วยนักวิชาการเกษตร (2)	
นายช่างไฟฟ้า ปง./ชง. (1)	ผู้ช่วยเจ้าพนักงานธุรการ (2)	
เจ้าพนักงานสวนสาธารณะ ปง./ชง. (1)	ผู้ช่วยนายช่างเครื่องกล (1)	
นายช่างเครื่องกล ปง./ชง. (1)	ผู้ช่วยนายช่างโยธา (1)	
คนงานทั่วไป (รถขยะ) (6)	ผู้ช่วยนายช่างไฟฟ้า (1)	
คนสวน (ทุ่งมะขามหย่อง) (24)	พนักงานขับเครื่องจักรกลขนาดกลาง (ทักษ์) (3)	
คนสวน (ทุ่งภูเขาทอง) (33)	พนักงานขับเครื่องจักรกลขนาดเบา (ทักษ์) (1)	
คนสวน (ทุ่งหันตรา) (34)	พนักงานขับเครื่องจักรกลขนาดเบา (ทั่วไป) (5)	
คนสวน (ศูนย์กำจัดขยะ) (4)	คนงานทั่วไป (ทุ่งหันตรา) (3)	
พนักงานขับเครื่องจักรขนาดกลาง (ลูกจ้างประจำ) (1)	คนงานทั่วไป (ศูนย์กำจัดขยะ) (8)	
พนักงานขับเครื่องจักรขนาดเบา (ลูกจ้างประจำ) (1)	พนักงานขับเครื่องจักรกลขนาดหนัก (ทักษ์) (2)	
	พนักงานขับเครื่องจักรกลขนาดกลาง (ทั่วไป) (1)	
ประเภท	พนักงานจ้าง	รวม
จำนวน	15	148
	ลูกจ้างประจำ	
	2	131

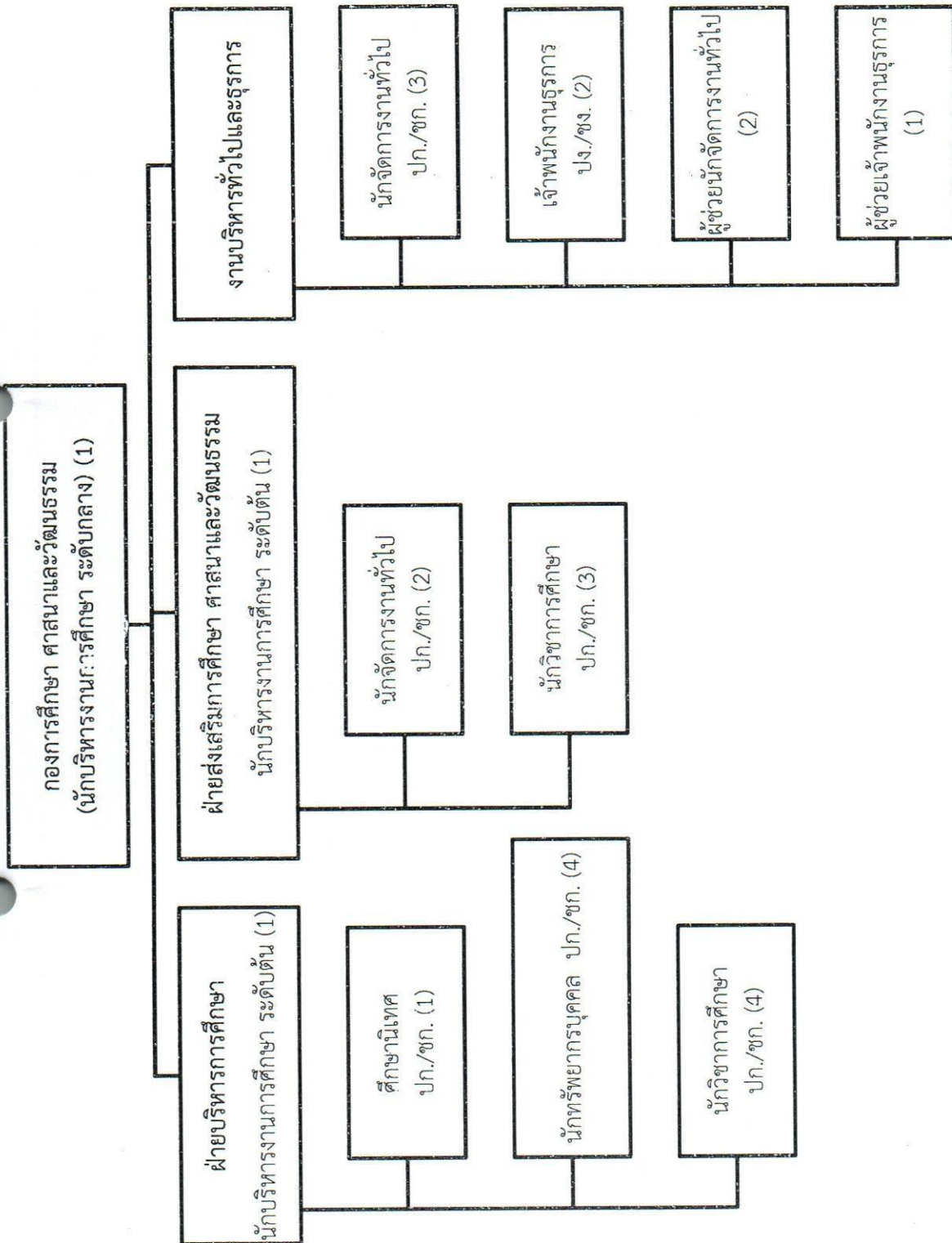

ประเภท	ข้าราชการองค์การบริหารส่วนจังหวัด	ลูกจ้างประจำ	พนักงานจ้าง	รวม
จำนวน	22	0	3	25

โครงการศึกษา ศาสนาและวัฒนธรรม

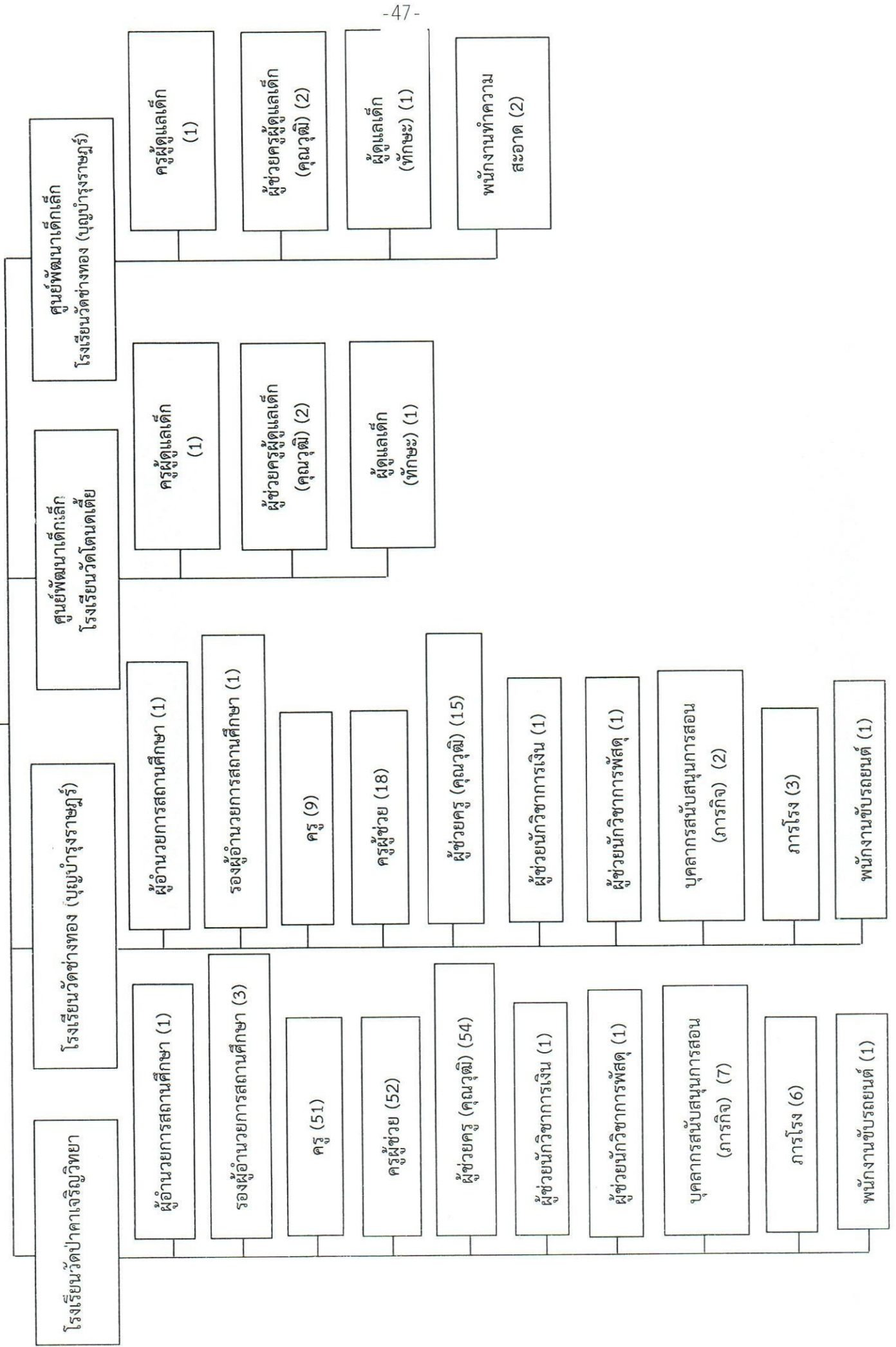

กองการศึกษา ศาสนาและวัฒนธรรม

ศูนย์พัฒนาเด็กเล็ก
โรงเรียนวัดอุดม (วิสุทธิธรรม)

ครูผู้ดูแลเด็ก
(1)

ผู้ช่วยครูผู้ดูแลเด็ก
(คุณวุฒิ) (1)

ศูนย์พัฒนาเด็กเล็ก
โรงเรียนชานาพัฒนา

ครูผู้ดูแลเด็ก
(1)

ผู้ช่วยครูผู้ดูแลเด็ก
(คุณวุฒิ) (1)

ศูนย์พัฒนาเด็กเล็ก
โรงเรียนวัดแก้วตา (สุนทรพรีมประชาสรรค์)

ครูผู้ดูแลเด็ก
(1)

ผู้ช่วยครูผู้ดูแลเด็ก
(คุณวุฒิ) (2)

ศูนย์พัฒนาเด็กเล็ก
โรงเรียนวัดตะบอง (ธรรมการิมอุปถัมภ์)

ครูผู้ดูแลเด็ก
(1)

ผู้ช่วยครูผู้ดูแลเด็ก
(คุณวุฒิ) (1)

กองการศึกษา ศาสนาและวัฒนธรรม

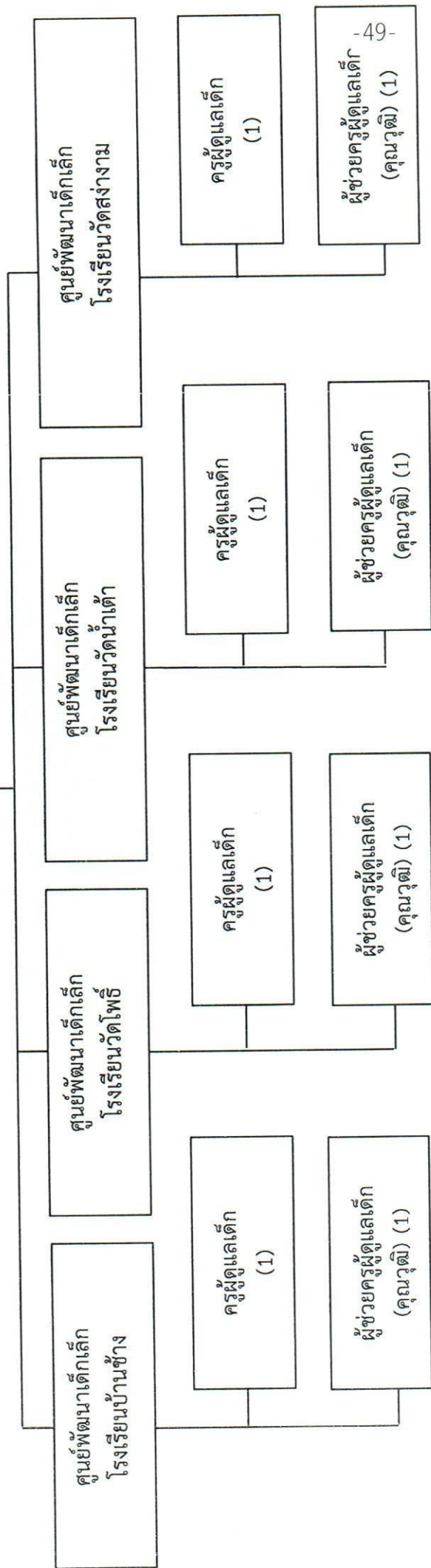

ประเภท	ข้าราชการครูองค์การบริหารส่วนจังหวัด	ลูกจ้างประจำ	พนักงานจ้าง	รวม
จำนวน	146	0	110	256

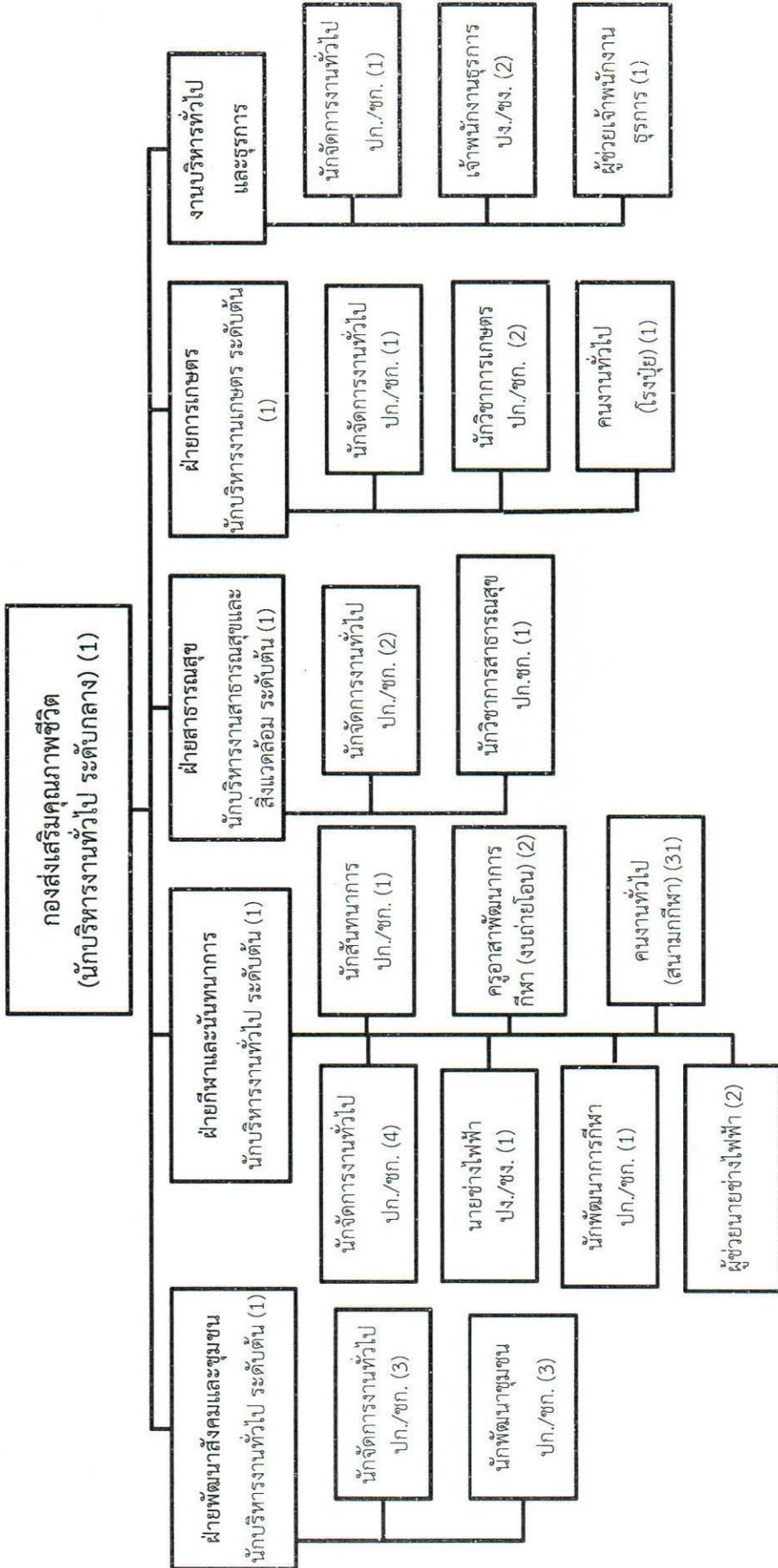

ประเภท	ข้าราชการองค์การบริหารส่วนจังหวัด	ลูกจ้างประจำ	พนักงานจ้าง	รวม
จำนวน	27	0	37	64

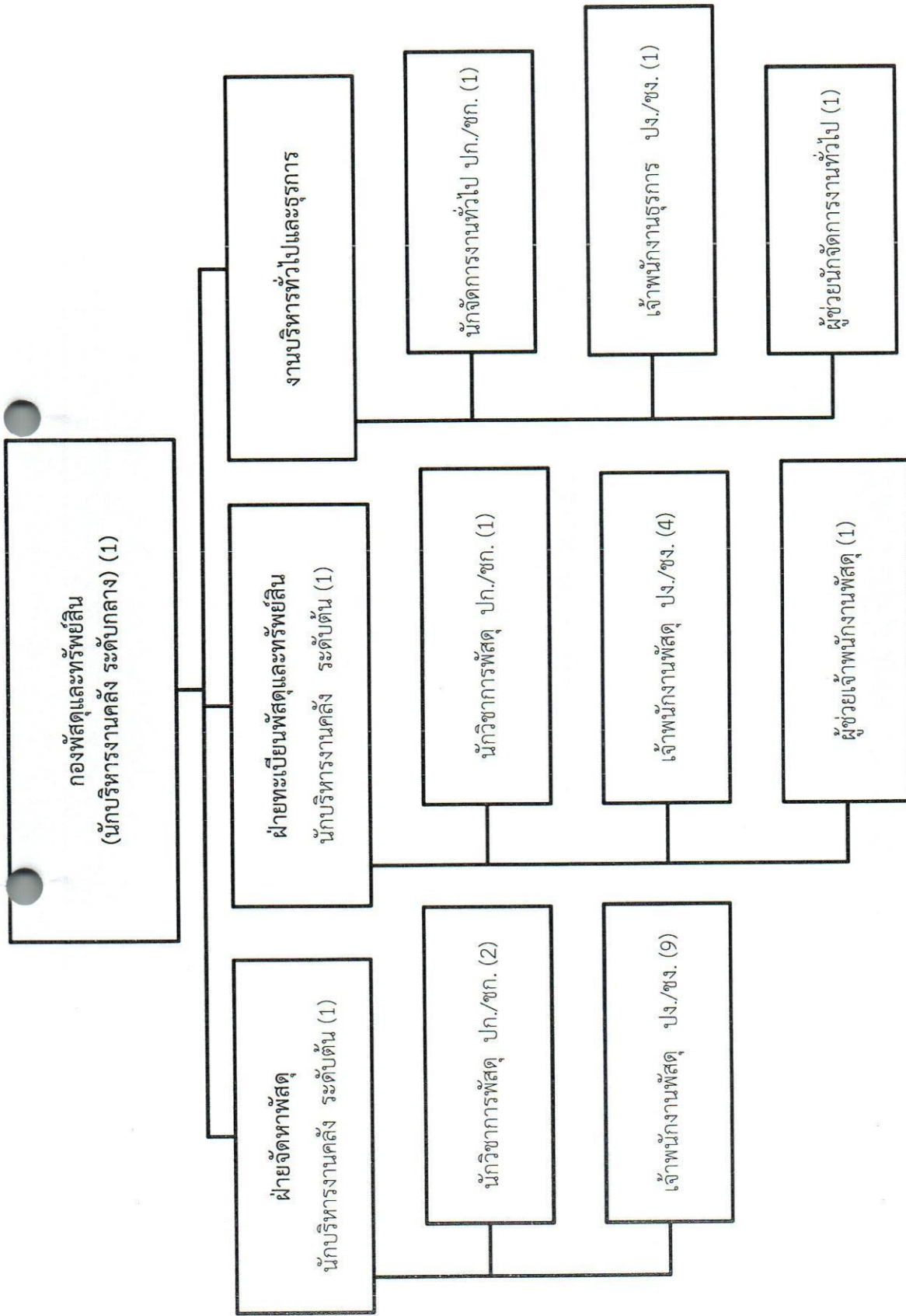

ประเภท จำนวน	ข้าราชการองค์การบริหารส่วนจังหวัด	ลูกจ้างประจำ	พนักงานจ้าง	รวม
	21	0	2	23

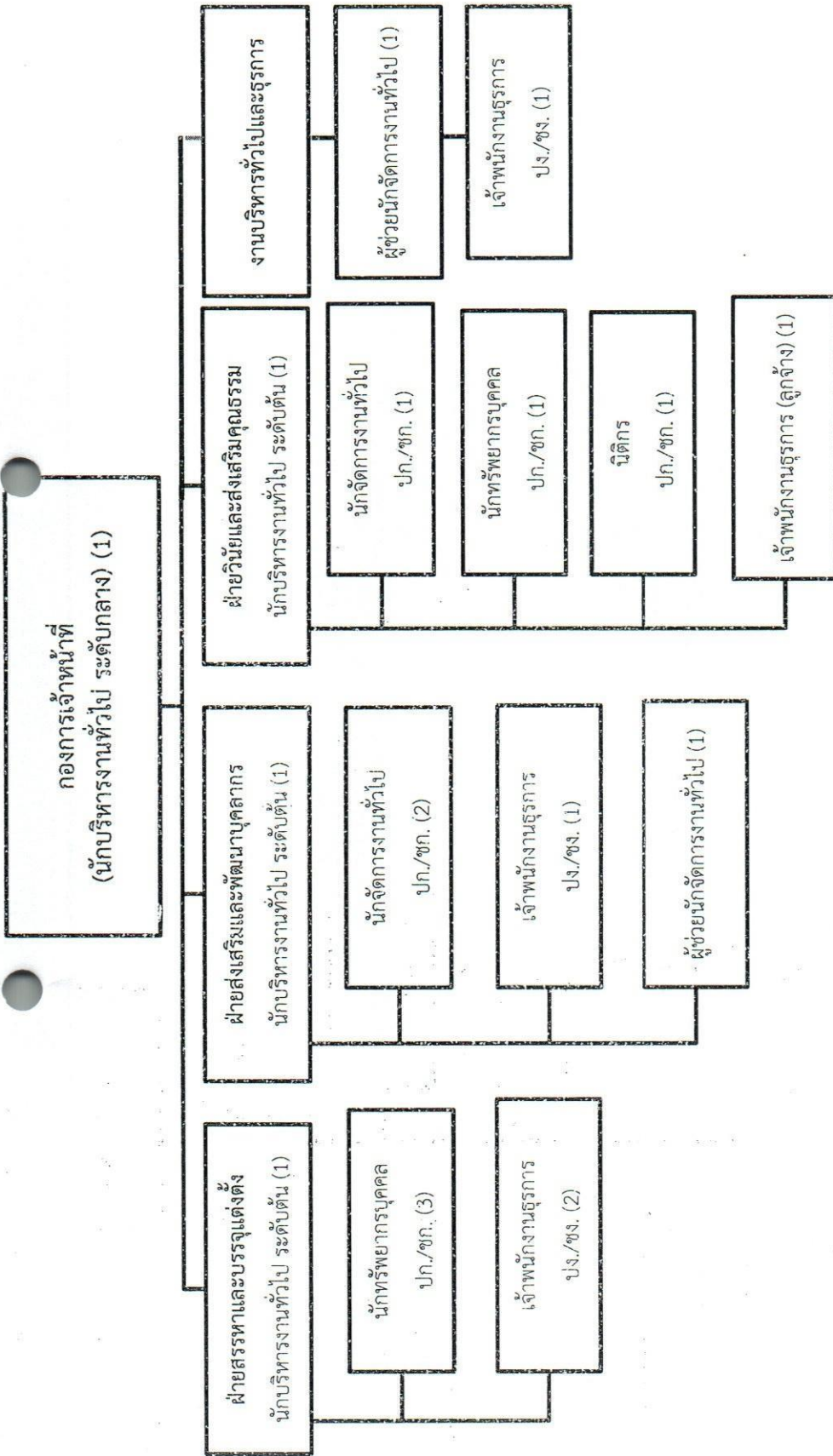

ประเภท	ข้าราชการองค์การบริหารส่วนจังหวัด	ลูกจ้างประจำ	พนักงานจ้าง	รวม
จำนวน	16	1	2	19

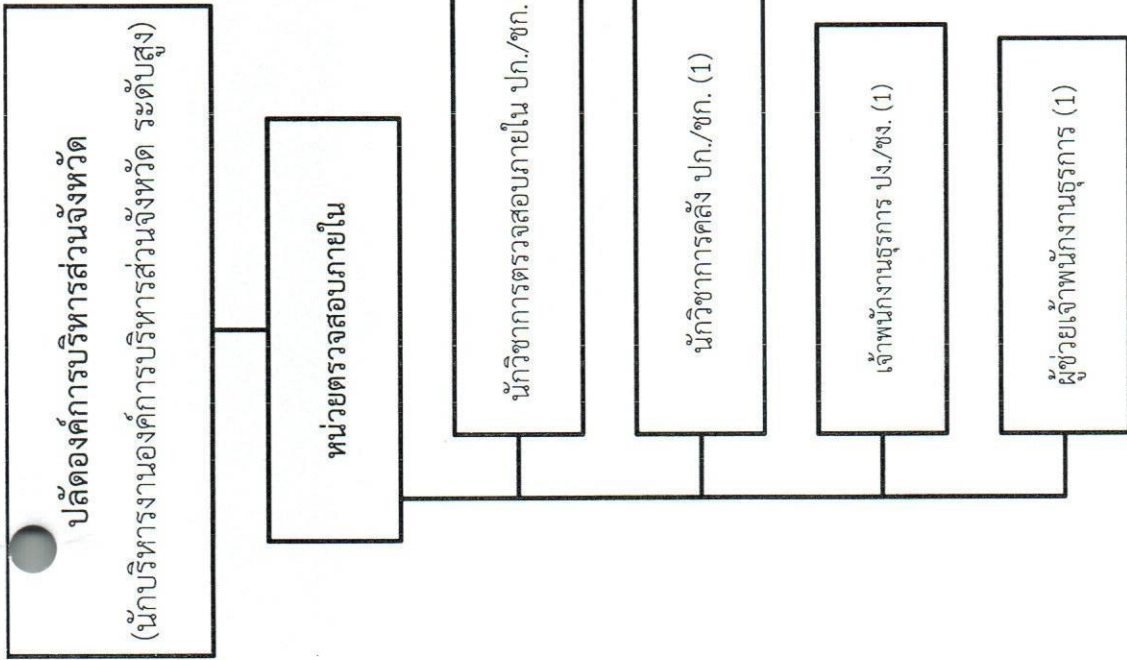

ประเภท จำนวน	ข้าราชการองค์การบริหารส่วนจังหวัด	ลูกจ้างประจำ	พนักงานจ้าง	รวม
	5	0	1	6

๑๑. บัญชีแสดงจัดคนลงสู่ตำแหน่งและการกำหนดเลขที่ตำแหน่งในส่วนราชการ

บัญชีแสดงจัดคนลงสู่ตำแหน่งและกรรมการกำหนดเลขที่ตำแหน่งในส่วนราชการ
สำนักปลัดองค์การบริหารส่วนจังหวัด

ที่	ชื่อ - สกุล	คุณวุฒิการศึกษา	กรอบอัตรากำลังเดิม			กรอบอัตรากำลังใหม่			เงินประจำตำแหน่ง		หมายเหตุ
			เลขที่ตำแหน่ง	ตำแหน่ง	ระดับ	เลขที่ตำแหน่ง	ตำแหน่ง	ระดับ	เงินเดือน	เงินประจำตำแหน่ง/เงินเพิ่มอื่นๆ	
๑	นางอภิญญา บุญพัฒน์	ร.ป.ม. (รัฐประศาสนศาสตร์)	๓๒-๑-๐๐-๑๑๐๑-๐๐๑	ปลัดองค์การบริหารส่วนจังหวัด (นักบริหารงานท้องถิ่น)	สูง	๓๒-๑-๐๐-๑๑๐๑-๐๐๑	ปลัดองค์การบริหารส่วนจังหวัด (นักบริหารงานท้องถิ่น)	สูง	๖๓๗,๕๐๐ (๕๓,๑๒๕ X ๑๒)	๑๒๐,๐๐๐ (๑๐,๐๐๐ X ๑๒)	ว่างเดิม ๘๗๗,๕๐๐
๒	นายวุฒ จารุรัตน์อนันต์	ร.ป.ม. (รัฐประศาสนศาสตร์)	๓๒-๑-๐๐-๑๑๐๑-๐๐๒	ร.ก. รองปลัดองค์การบริหารส่วนจังหวัด (นักบริหารงานท้องถิ่น)	สูง	๓๒-๑-๐๐-๑๑๐๑-๐๐๒	ร.ก. รองปลัดองค์การบริหารส่วนจังหวัด (นักบริหารงานท้องถิ่น)	สูง	๗๒๕,๔๐๐ (๖๐,๔๕๐ X ๑๒)	๑๒๐,๐๐๐ (๑๐,๐๐๐ X ๑๒)	๙๖๕,๔๐๐
๓	นายสุภากร รัตนอนันต์	ร.ป.ม. (รัฐประศาสนศาสตร์)	๓๒-๑-๐๐-๑๑๐๑-๐๐๓	รองปลัดองค์การบริหารส่วนจังหวัด (นักบริหารงานท้องถิ่น)	กลาง	๓๒-๑-๐๐-๑๑๐๑-๐๐๓	รองปลัดองค์การบริหารส่วนจังหวัด (นักบริหารงานท้องถิ่น)	กลาง	๕๖๒,๐๐๐ (๓๘,๕๐๐ X ๑๒)	๖๗,๒๐๐ (๕,๖๐๐ X ๑๒)	๕๙๖,๔๐๐
๔	-	-	-	-	-	๓๒-๑-๐๐-๑๑๐๑-๐๐๔	รองปลัดองค์การบริหารส่วนจังหวัด (นักบริหารงานท้องถิ่น)	กลาง	๕๔๘,๐๕๐ (๔๕,๖๗๐ X ๑๒)	๖๗,๒๐๐ (๕,๖๐๐ X ๑๒)	กำหนดเพิ่ม ๖๑๖,๒๕๐
๕	ว่าที่ ร.ต.สมาน มงคล	น.บ. (นิติศาสตร์)	๓๒-๑-๐๑-๒๑๐๑-๐๐๑	หัวหน้าสายบังคับอ.จ. (นักบริหารงานทั่วไป)	กลาง	๓๒-๑-๐๑-๒๑๐๑-๐๐๑	หัวหน้าสายบังคับอ.จ. (นักบริหารงานทั่วไป)	กลาง	๖๑๘,๒๕๐ (๕๑,๕๒๐ X ๑๒)	๖๗,๒๐๐ (๕,๖๐๐ X ๑๒)	๖๘๕,๔๕๐
๖	นายกลิ่น โตมวล	ร.ป.ม. (การปกครองท้องถิ่น)	๓๒-๑-๐๑-๒๑๐๑-๐๐๒	หัวหน้าฝ่ายบริหารงานทั่วไป (นักบริหารงานทั่วไป)	ต้น	๓๒-๑-๐๑-๒๑๐๑-๐๐๒	หัวหน้าฝ่ายบริหารงานทั่วไป (นักบริหารงานทั่วไป)	ต้น	๕๖๒,๒๕๐ (๓๘,๕๒๐ X ๑๒)	๖๗,๒๐๐ (๕,๖๐๐ X ๑๒)	๖๒๙,๔๕๐
๗	นายบรรณ แก้วฉ่ำ	น.บ. (นิติศาสตร์)	๓๒-๑-๐๑-๒๑๐๑-๐๐๓	หัวหน้าฝ่ายนิติการ (นักบริหารงานทั่วไป)	ต้น	๓๒-๑-๐๑-๒๑๐๑-๐๐๓	หัวหน้าฝ่ายนิติการ (นักบริหารงานทั่วไป)	ต้น	๓๘๘,๔๐๐ (๓๒,๕๒๐ X ๑๒)	๑๘,๐๐๐ (๑,๕๐๐ X ๑๒)	๔๐๗,๔๐๐
๘	นางสาวจรย พุฒซ้อน	ศ.บ. (การจัดการทั่วไป)	๓๒-๑-๐๑-๒๑๐๑-๐๐๔	หัวหน้าฝ่ายส่งเสริมการท่องเที่ยว (นักบริหารงานทั่วไป)	ต้น	๓๒-๑-๐๑-๒๑๐๑-๐๐๔	หัวหน้าฝ่ายส่งเสริมการท่องเที่ยว (นักบริหารงานทั่วไป)	ต้น	๓๒๕,๕๐๐ (๒๖,๒๙๐ X ๑๒)	๑๘,๐๐๐ (๑,๕๐๐ X ๑๒)	๓๔๓,๕๐๐
๙	นางกชพร ทัศนยะ	ค.บ. (ครุศาสตรบัณฑิต)	๓๒-๑-๐๑-๒๑๐๑-๐๐๕	หัวหน้าฝ่ายสำนักผู้บริหาร (นักบริหารงานทั่วไป)	ต้น	๓๒-๑-๐๑-๒๑๐๑-๐๐๕	หัวหน้าฝ่ายสำนักผู้บริหาร (นักบริหารงานทั่วไป)	ต้น	๓๖๑,๗๖๐ (๓๐,๑๔๖ X ๑๒)	๑๘,๐๐๐ (๑,๕๐๐ X ๑๒)	๓๗๙,๗๖๐
๑๐	น.ส.ประพัฒน์เสอน ศรีสินต์	ศ.บ. (รัฐศาสตร์)	๓๒-๑-๐๑-๒๑๐๑-๐๐๖	หัวหน้าฝ่ายประชาสัมพันธ์ (นักบริหารงานทั่วไป)	ต้น	๓๒-๑-๐๑-๒๑๐๑-๐๐๖	หัวหน้าฝ่ายประชาสัมพันธ์ (นักบริหารงานทั่วไป)	ต้น	๔๐๘,๓๒๐ (๓๔,๐๑๐ X ๑๒)	๑๘,๐๐๐ (๑,๕๐๐ X ๑๒)	๔๒๖,๓๒๐
๑๑	ว่างเดิม	-	๓๒-๑-๐๑-๓๑๐๑-๐๐๑	นักจัดการงานทั่วไป	ป.ก./ช.ก.	๓๒-๑-๐๑-๓๑๐๑-๐๐๑	นักจัดการงานทั่วไป	ป.ก./ช.ก.	๓๕๕,๓๒๐ (๒๙,๖๑๐ X ๑๒)	-	ว่างเดิม ๓๕๕,๓๒๐
๑๒	น.ส.สุจิตราภรณ์ ภูพิล	ร.ม. (รัฐศาสตร์)	๓๒-๑-๐๑-๓๑๐๑-๐๐๒	นักจัดการงานทั่วไป	ปฏิบัติการ	๓๒-๑-๐๑-๓๑๐๑-๐๐๒	นักจัดการงานทั่วไป	ปฏิบัติการ	๒๒๘,๙๒๐ (๑๘,๒๔๖ X ๑๒)	-	๒๒๘,๙๒๐
๑๓	น.ส.ชลธิชา ทานาวี	บ.บ.บ. (การบัญชี)	๓๒-๑-๐๑-๓๑๐๑-๐๐๓	นักจัดการงานทั่วไป	ชำนาญการ	๓๒-๑-๐๑-๓๑๐๑-๐๐๓	นักจัดการงานทั่วไป	ชำนาญการ	๓๑๗,๕๒๐ (๒๖,๔๖๐ X ๑๒)	-	๓๑๗,๕๒๐
๑๔	นางนันทน์สนธิ์ คำพระ	ร.ป.ม. (รัฐประศาสนศาสตร์)	๓๒-๑-๐๑-๓๑๐๑-๐๐๔	นักจัดการงานทั่วไป	ชำนาญการ	๓๒-๑-๐๑-๓๑๐๑-๐๐๔	นักจัดการงานทั่วไป	ชำนาญการ	๓๒๓,๗๖๐ (๒๖,๙๘๐ X ๑๒)	-	๓๒๓,๗๖๐

สำนักปลัดองค์การบริหารส่วนจังหวัด

ที่	ชื่อ - สกุล	คุณวุฒิ การศึกษา	กรอบอัตราเก่าเดิม			กรอบอัตราเก่าสิ่งใหม่			เงินประจำตำแหน่ง		หมายเหตุ
			เลขที่ตำแหน่ง	ตำแหน่ง	ระดับ	เลขที่ตำแหน่ง	ตำแหน่ง	ระดับ	เงินเดือน	เงินประจำตำแหน่ง	
๑๕	นางมนมน้อย สระแก้ว	บ.บ. (การบริหารธุรกิจ)	๓๒-๑-๐๑-๓๑๐๑-๐๐๕	นักจัดการงานทั่วไป	ชำนาญการ	๓๒-๑-๐๑-๓๑๐๑-๐๐๕	นักจัดการงานทั่วไป	ชำนาญการ	๓๕๖,๑๖๐ (๒๙,๖๘๐ X ๑๒)	-	๓๕๖,๑๖๐
๑๖	นางสุภัฏญา ขอนนัต	ร.บ.บ. (การปกครองท้องถิ่น)	๓๒-๑-๐๑-๓๑๐๑-๐๐๖	นักจัดการงานทั่วไป	ปฏิบัติการ	๓๒-๑-๐๑-๓๑๐๑-๐๐๖	นักจัดการงานทั่วไป	ปฏิบัติการ	๒๘๐,๐๘๐ (๒๓,๓๔๐ X ๑๒)	-	๒๘๐,๐๘๐
๑๗	นางปิยวรรณ เจริญทอง	ร.บ.ม. (รัฐประศาสนศาสตร์)	๓๒-๑-๐๑-๓๑๐๑-๐๐๗	นักจัดการงานทั่วไป	ชำนาญการ	๓๒-๑-๐๑-๓๑๐๑-๐๐๗	นักจัดการงานทั่วไป	ชำนาญการ	๔๕๕,๕๒๐ (๓๗,๙๖๐ X ๑๒)	-	๔๕๕,๕๒๐
๑๘	นางรัชณี ภูพานิช	ร.บ.ม. (รัฐประศาสนศาสตร์)	๓๒-๑-๐๑-๓๑๐๑-๐๐๘	นักจัดการงานทั่วไป	ชำนาญการ	๓๒-๑-๐๑-๓๑๐๑-๐๐๘	นักจัดการงานทั่วไป	ชำนาญการ	๔๒๙,๒๔๐ (๓๕,๗๗๐ X ๑๒)	-	๔๒๙,๒๔๐
๑๙	น.ส.ธนิศา เรียงทอง	ร.บ.ม. (รัฐประศาสนศาสตร์)	๓๒-๑-๐๑-๓๑๐๑-๐๐๙	นักจัดการงานทั่วไป	ชำนาญการ	๓๒-๑-๐๑-๓๑๐๑-๐๐๙	นักจัดการงานทั่วไป	ชำนาญการ	๓๓๖,๓๖๐ (๒๘,๐๓๐ X ๑๒)	-	๓๓๖,๓๖๐
๒๐	น.ส.มณเฑียร เรืองชนะ	บ.บ.บ. (การจัดการ)	๓๒-๑-๐๑-๓๑๐๑-๐๑๐	นักจัดการงานทั่วไป	ชำนาญการ	๓๒-๑-๐๑-๓๑๐๑-๐๑๐	นักจัดการงานทั่วไป	ชำนาญการ	๓๓๗,๕๒๐ (๒๘,๑๒๐ X ๑๒)	-	๓๓๗,๕๒๐
๒๑	น.ส.สตีเฟนีน วงษ์ชาญ	ร.ม. (รัฐศาสตร์)	๓๒-๑-๐๑-๓๑๐๑-๐๑๑	นักจัดการงานทั่วไป	ชำนาญการ	๓๒-๑-๐๑-๓๑๐๑-๐๑๑	นักจัดการงานทั่วไป	ชำนาญการ	๔๐๒,๗๒๐ (๒๖,๘๖๐ X ๑๒)	-	๔๐๒,๗๒๐
๒๒			๓๒-๑-๐๑-๓๑๐๑-๐๑๒	นักจัดการงานทั่วไป	ป.ก./ช.ก.	๓๒-๑-๐๑-๓๑๐๑-๐๑๒	นักจัดการงานทั่วไป	ป.ก./ช.ก.	๓๕๕,๓๒๐ (๒๙,๖๑๐ X ๑๒)	-	๓๕๕,๓๒๐
๒๓	ว่างเดิม		๓๒-๑-๐๑-๓๑๐๑-๐๑๓	นักจัดการงานทั่วไป	ป.ก./ช.ก.	๓๒-๑-๐๑-๓๑๐๑-๐๑๓	นักจัดการงานทั่วไป	ป.ก./ช.ก.	๓๕๕,๓๒๐ (๒๙,๖๑๐ X ๑๒)	-	๓๕๕,๓๒๐
๒๔	นายโสภณ มุสิกฤษ	น.บ. (นิติศาสตร์)	๓๒-๑-๐๑-๓๑๐๑-๐๑๔	นักจัดการงานทั่วไป	ชำนาญการ	๓๒-๑-๐๑-๓๑๐๑-๐๑๔	นักจัดการงานทั่วไป	ชำนาญการ	๔๕๒,๓๒๐ (๓๖,๘๖๐ X ๑๒)	๔๒,๐๐๐ (๓,๕๐๐ X ๑๒)	๔๙๔,๓๒๐
๒๕	ว่างเดิม		๓๒-๑-๐๑-๓๑๐๑-๐๑๕	นักจัดการงานทั่วไป	ป.ก./ช.ก.	๓๒-๑-๐๑-๓๑๐๑-๐๑๕	นักจัดการงานทั่วไป	ป.ก./ช.ก.	๓๕๕,๓๒๐ (๒๙,๖๑๐ X ๑๒)	-	๓๕๕,๓๒๐
๒๖	น.ส.วาสนา ทักษณวิรรคกุล	น.บ. (นิติศาสตร์)	๓๒-๑-๐๑-๓๑๐๑-๐๑๖	นักจัดการงานทั่วไป	ปฏิบัติการ	๓๒-๑-๐๑-๓๑๐๑-๐๑๖	นักจัดการงานทั่วไป	ปฏิบัติการ	๑๙๙,๒๐๐ (๑๖,๖๐๐ X ๑๒)	-	๑๙๙,๒๐๐
๒๗	น.ส.ภานุวรรณ นามเมทอง	ร.บ.ม. (รัฐประศาสนศาสตร์)	๓๒-๑-๐๑-๓๑๐๑-๐๑๗	นักจัดการงานทั่วไป	ชำนาญการ	๓๒-๑-๐๑-๓๑๐๑-๐๑๗	นักจัดการงานทั่วไป	ชำนาญการ	๔๑๖,๑๖๐ (๓๔,๖๘๐ X ๑๒)	-	๔๑๖,๑๖๐
๒๘	ว่างเดิม		๓๒-๑-๐๑-๓๑๐๑-๐๑๘	นักจัดการงานทั่วไป	ป.ก./ช.ก.	๓๒-๑-๐๑-๓๑๐๑-๐๑๘	นักจัดการงานทั่วไป	ป.ก./ช.ก.	๓๕๕,๓๒๐ (๒๙,๖๑๐ X ๑๒)	-	๓๕๕,๓๒๐
๒๙	นายวรภิตต์ ศรีทา	ศ.บ. (การท้องถิ่นอย่างยั่งยืน)	๓๒-๑-๐๑-๓๑๐๒-๐๐๑	นักพัฒนาการท่องเที่ยว	ปฏิบัติการ	๓๒-๑-๐๑-๓๑๐๒-๐๐๑	นักพัฒนาการท่องเที่ยว	ปฏิบัติการ	๒๐๗,๔๘๐ (๑๗,๒๕๐ X ๑๒)	-	๒๐๗,๔๘๐

สำนักปลัดองค์การบริหารส่วนจังหวัด

ที่	ชื่อ - สกุล	คุณวุฒิการศึกษา	กรอบอัตรากำลังเดิม			กรอบอัตรากำลังใหม่			เงินเดือน	เงินประจำตำแหน่ง		หมายเหตุ
			เลขที่ตำแหน่ง	ตำแหน่ง	ระดับ	เลขที่ตำแหน่ง	ตำแหน่ง	ระดับ		เงินประจำตำแหน่ง	เงินค่าตอบแทน/เงินเพิ่มอื่นๆ	
๓๐	น.ส.ฉวีพร ทรวงรูป	ปวช. (พาณิชย์การ)	๓๒-๑-๐๑-๔๑๐๑-๐๐๑	เจ้าพนักงานธุรการ	ปฏิบัติงาน	๓๒-๑-๐๑-๔๑๐๑-๐๐๑	เจ้าพนักงานธุรการปฏิบัติงาน	ปฏิบัติงาน	๑๙๒,๓๖๐ (๑๖,๐๓๐ X ๑๒)	-	-	๑๙๒,๓๖๐
๓๑	นายชลพรรษ เสิดพิชานนท์ (รัฐประศาสนศาสตร์)	ร.ป.บ. (รัฐประศาสนศาสตร์)	๓๒-๑-๐๑-๔๑๐๑-๐๐๒	เจ้าพนักงานธุรการ	ปฏิบัติงาน	๓๒-๑-๐๑-๔๑๐๑-๐๐๒	เจ้าพนักงานธุรการ	ปฏิบัติงาน	๑๕๐,๕๐๐ (๑๑,๖๖๖ X ๑๒)	-	-	๑๕๐,๕๐๐
๓๒	นายพิฑู อธิลาญญาตี (รัฐประศาสนศาสตร์)	ร.ป.ม. (รัฐประศาสนศาสตร์)	๓๒-๑-๐๑-๔๑๐๑-๐๐๓	เจ้าพนักงานธุรการ	ปฏิบัติงาน	๓๒-๑-๐๑-๔๑๐๑-๐๐๓	เจ้าพนักงานธุรการ	ปฏิบัติงาน	๒๑๘,๒๘๐ (๑๘,๑๙๐ X ๑๒)	-	-	๒๑๘,๒๘๐
๓๓	น.ส.จิตตรา เอมสมุทร (รัฐประศาสนศาสตร์)	ร.ป.บ. (รัฐประศาสนศาสตร์)	๓๒-๑-๐๑-๔๑๐๑-๐๐๔	เจ้าพนักงานธุรการ	ปฏิบัติงาน	๓๒-๑-๐๑-๔๑๐๑-๐๐๔	เจ้าพนักงานธุรการ	ปฏิบัติงาน	๑๓๘,๑๒๐ (๑๑,๕๑๐ X ๑๒)	-	-	๑๓๘,๑๒๐
๓๔	ว่างเดิม		๓๒-๑-๐๑-๔๑๐๑-๐๐๒	เจ้าพนักงานธุรการ	ปง/ขง.	๓๒-๑-๐๑-๔๑๐๑-๐๐๒	เจ้าพนักงานธุรการ	ปง/ขง.	๓๕๕,๓๒๐ (๒๙,๖๑๐ X ๑๒)	-	-	ว่างเดิม
๓๕	น.ส.นันทิกร มีสินทัต (การตลาด)	ปวส. (การตลาด)	๓๒-๑-๐๑-๔๓๐๒-๐๐๑	เจ้าพนักงานส่งเสริมการตลาดท่องเที่ยว	ชำนาญงาน	๓๒-๑-๐๑-๔๓๐๒-๐๐๑	เจ้าพนักงานส่งเสริมการตลาดท่องเที่ยว	ชำนาญงาน	๒๙๖,๗๖๐ (๒๔,๗๒๒ X ๑๒)	-	-	๓๕๕,๓๒๐
๓๖	นายสิทธิพร เกตุชีพ (รัฐประศาสนศาสตร์)	ร.ป.ม. (รัฐประศาสนศาสตร์)	๓๒-๑-๐๑-๔๓๐๒-๐๐๒	เจ้าพนักงานส่งเสริมการตลาดท่องเที่ยว	ชำนาญงาน	๓๒-๑-๐๑-๔๓๐๒-๐๐๒	เจ้าพนักงานส่งเสริมการตลาดท่องเที่ยว	ชำนาญงาน	๓๖๓,๕๕๐ (๓๐,๒๙๕ X ๑๒)	-	-	ว่างเดิม
๓๗	สุกฉ้างประจักษ์ น.ส.ธิดาภรณ์ แยมบุญหลม (ศิลปศาสตร์)	อนุปริญญา (ศิลปศาสตร์)	๑๖	เจ้าพนักงานธุรการ	สนับสนุน กลุ่มที่ ๑-๓	๑๖	เจ้าพนักงานธุรการ	สนับสนุน กลุ่มที่ ๑-๓	๒๘๐,๐๘๐ (๒๓,๓๓๓ X ๑๒)	-	-	๒๘๐,๐๘๐
๓๘	ว่างเดิม											
๓๙	น.ส.กชพร นิลชาติ (อุตสาหกรรมกรรมการท่องเที่ยว)	ศส.บ. (การบัญชี)		ผู้เชี่ยวชาญพิเศษ (ด้านการบริหารงานท้องถิ่น) ผู้ช่วยนักจัดการงานทั่วไป			ผู้เชี่ยวชาญพิเศษ (ด้านการบริหารงานท้องถิ่น) ผู้ช่วยนักจัดการงานทั่วไป		๒๙๒,๘๐๐ (๒๔,๕๐๐ X ๑๒)	-	-	ว่างเดิม
๔๐	น.ส.พิชชภาภ เพ็ญทอง (การบัญชี)	บ.ร.บ. (การบัญชี)		ผู้เชี่ยวชาญจัดการงานทั่วไป			ผู้เชี่ยวชาญจัดการงานทั่วไป		๑๙๖,๕๖๐ (๑๖,๓๘๐ X ๑๒)	-	-	๑๙๖,๕๖๐
๔๑	ว่างเดิม			ผู้เชี่ยวชาญจัดการงานทั่วไป			ผู้เชี่ยวชาญจัดการงานทั่วไป		๑๘๐,๐๐๐ (๑๕,๐๐๐ X ๑๒)	-	-	ว่างเดิม
๔๒	ว่างเดิม			ผู้เชี่ยวชาญจัดการงานทั่วไป			ผู้เชี่ยวชาญจัดการงานทั่วไป		๑๘๐,๐๐๐ (๑๕,๐๐๐ X ๑๒)	-	-	ว่างเดิม

สำนักปลัดองค์การบริหารส่วนจังหวัด

ที่	ชื่อ - สกุล	คุณวุฒิ การศึกษา	กรอบอัตรากำลังเดิม			กรอบอัตรากำลังใหม่			เงินประจำตำแหน่ง		หมายเหตุ
			เลขที่ตำแหน่ง	ตำแหน่ง	ระดับ	เลขที่ตำแหน่ง	ตำแหน่ง	ระดับ	เงินประจำตำแหน่ง	เงิน ค่าตอบแทน/เงินเพิ่มอื่นๆ	
๔๓	ว่างเดิม			ผู้ช่วยนักจัดการงานทั่วไป	(คุณวุฒิ)		ผู้ช่วยนักจัดการงานทั่วไป	(คุณวุฒิ)	๑๘๐,๐๐๐ (๑๕,๐๐๐ X ๑๒)	-	ว่างเดิม ๑๘๐,๐๐๐
๔๔	-	-	-	ผู้ช่วยนิติกร	(คุณวุฒิ)		ผู้ช่วยนิติกร	(คุณวุฒิ)	-	-	กำหนดเพิ่ม
๔๕	นายวพล บุญนิมิตร	บ.บ. (การตลาด)		ผู้ช่วยนักประชาสัมพันธ์	(คุณวุฒิ)		ผู้ช่วยนักประชาสัมพันธ์	(คุณวุฒิ)	๒๕๕,๙๖๐ (๒๑,๓๓๐ X ๑๒)	-	๒๕๕,๙๖๐
๔๖	นายเจษฎา นามงาม	น.ต.บ. (การจัดการโฆษณา)		ผู้ช่วยนักประชาสัมพันธ์	(คุณวุฒิ)		ผู้ช่วยนักประชาสัมพันธ์	(คุณวุฒิ)	๒๕๘,๕๒๐ (๒๐,๗๑๐ X ๑๒)	-	๒๕๘,๕๒๐
๔๗	น.ส.ธีรภาพ อินทร์ใจเอื้อ	ศ.บ. (เศรษฐศาสตร์ธุรกิจ)		ผู้ช่วยนักประชาสัมพันธ์	(คุณวุฒิ)		ผู้ช่วยนักประชาสัมพันธ์	(คุณวุฒิ)	๒๕๓,๕๖๐ (๒๑,๑๓๐ X ๑๒)	-	๒๕๓,๕๖๐
๔๘	น.ส.กชพร ตีเลิศ	บ.บ. (การตลาด)		ผู้ช่วยนักประชาสัมพันธ์	(คุณวุฒิ)		ผู้ช่วยนักประชาสัมพันธ์	(คุณวุฒิ)	๒๓๙,๔๐๐ (๑๙,๙๕๐ X ๑๒)	-	๒๓๙,๔๐๐
๔๙	น.ส.ภิษันท์ พยัชโช	ศษ.บ. (เทคโนโลยีทางการศึกษา)		ผู้ช่วยนักประชาสัมพันธ์	(คุณวุฒิ)		ผู้ช่วยนักประชาสัมพันธ์	(คุณวุฒิ)	๒๔๑,๖๘๐ (๒๐,๑๔๐ X ๑๒)	-	๒ ๐๐ ๐๐
๕๐	นางวันดี มานเสถียร	ปวส. (การตลาด)		ผู้ช่วยเจ้าพนักงานประชาสัมพันธ์	(คุณวุฒิ)		ผู้ช่วยเจ้าพนักงานประชาสัมพันธ์	(คุณวุฒิ)	๑๗๐,๕๒๐ (๑๔,๒๑๐ X ๑๒)	-	๑๗๐,๕๒๐
๕๑	นายพิษณุ สยามารณ	ศ.บ. (การพัฒนาชุมชน)		ผู้ช่วยนักพัฒนาการท่องเที่ยว	(คุณวุฒิ)		ผู้ช่วยนักพัฒนาการท่องเที่ยว	(คุณวุฒิ)	๒๒๘,๙๖๐ (๑๘,๒๔๐ X ๑๒)	-	๒๒๘,๙๖๐
๕๒	ว่างเดิม			ผู้ช่วยเจ้าพนักงานส่งเสริมการท่องเที่ยว	(คุณวุฒิ)		ผู้ช่วยเจ้าพนักงานส่งเสริมการท่องเที่ยว	(คุณวุฒิ)	๑๓๘,๐๐๐ (๑๑,๕๐๐ X ๑๒)	-	๑๓๘,๐๐๐
๕๓	น.ส.โอรษา ปิ่นสุวรรณ	ปวส. (การตลาด)		ผู้ช่วยเจ้าพนักงานธุรการ	(คุณวุฒิ)		ผู้ช่วยเจ้าพนักงานธุรการ	(คุณวุฒิ)	๑๕๙,๔๘๐ (๑๓,๒๙๐ X ๑๒)	-	๑๕๙,๔๘๐
๕๔	พนักงานจ้างทั่วไป นางประภา จันทรสุนทร	ม.๖		คนงานทั่วไป (บริกร)	ทั่วไป		คนงานทั่วไป (บริกร)	ทั่วไป	๑๐๘,๐๐๐ (๙,๐๐๐ X ๑๒)	-	๑๐๘,๐๐๐
๕๕	น.ส.วิไลพร จรรย์ธรรมเสถียร	-		คนงานทั่วไป (บริกร) คนพิการ	ทั่วไป		คนงานทั่วไป (บริกร) คนพิการ	ทั่วไป	๑๐๘,๐๐๐ (๙,๐๐๐ X ๑๒)	-	๑๐๘,๐๐๐
๕๖	นายธนศ ใจมัตน์	-		คนงานทั่วไป (บริกร) คนพิการ	ทั่วไป		คนงานทั่วไป (บริกร) คนพิการ	ทั่วไป	๑๐๘,๐๐๐ (๙,๐๐๐ X ๑๒)	-	๑๐๘,๐๐๐

สำนักปลัดองค์การบริหารส่วนจังหวัด

ที่	ชื่อ - สกุล	คุณวุฒิ การศึกษา	กรอบอัตราค่าจ้างเดิม			กรอบอัตราค่าจ้างใหม่			เงินเดือน	เงินประจำตำแหน่ง		หมายเหตุ
			เลขที่ตำแหน่ง	ตำแหน่ง	ระดับ	เลขที่ตำแหน่ง	ตำแหน่ง	ระดับ		เงินประจำตำแหน่ง	เงิน ค่าตอบแทน/ เงินเพิ่มอื่นๆ	
๕๗	นางดารารัตน์ ภู่นาค	-		คณงานทั่วไป (แม่บ้าน)	ทั่วไป		คณงานทั่วไป (แม่บ้าน)	ทั่วไป	๑๐๘,๐๐๐ (๙,๐๐๐ X ๑๒)	-	-	๑๐๘,๐๐๐

บัญชีแสดงจัดคนลงตำแหน่งและกรทำการกำหนดเลขที่ตำแหน่งในส่วนราชการ

กองกิจการสภา

ที่	ชื่อ - สกุล	คุณวุฒิการศึกษา	กรอบอัตรากำลังเดิม			กรอบอัตรากำลังใหม่			เงินประจำตำแหน่ง		หมายเหตุ
			เลขที่ตำแหน่ง	ตำแหน่ง	ระดับ	เลขที่ตำแหน่ง	ตำแหน่ง	ระดับ	เงินเดือน	เงินประจำตำแหน่ง	
๑	นางสิริกร ชูอินันท์	ร.บ.ม. (นโยบายสาธารณะ)	๓๒-๑-๐๒-๒๑๐๑-๐๐๗	ผอ.กองกิจการสภา อบจ. (นักบริหารงานทั่วไป)	กลาง	๓๒-๑-๐๒-๒๑๐๑-๐๐๗	ผอ.กองกิจการสภา อบจ. (นักบริหารงานทั่วไป)	กลาง	๖๐๘,๐๕๐ (๕๐,๖๗๐ X ๑๒)	๖๗,๒๐๐ (๕,๖๐๐ X ๑๒)	๗๕๒,๕๕๐
๒	น.ส.พิชญ์ ภูมิณี	ร.บ.ม. (การปกครองท้องถิ่น)	๓๒-๑-๐๒-๒๑๐๑-๐๐๘	หน.ฝ่ายกิจการสภา (นักบริหารงานทั่วไป)	ต้น	๓๒-๑-๐๒-๒๑๐๑-๐๐๘	หน.ฝ่ายกิจการสภา (นักบริหารงานทั่วไป)	ต้น	๕๕๗,๘๘๐ (๔๖,๔๙๐ X ๑๒)	๑๘,๐๐๐ (๑,๕๐๐ X ๑๒)	๕๗๕,๘๘๐
๓	นายสว่าง อึ้งเจริญกุล	ร.ม. (รัฐศาสตร์)	๓๒-๑-๐๒-๒๑๐๑-๐๐๙	หน.ฝ่ายการประชุม (นักบริหารงานทั่วไป)	ต้น	๓๒-๑-๐๒-๒๑๐๑-๐๐๙	หน.ฝ่ายการประชุม (นักบริหารงานทั่วไป)	ต้น	๕๓๑,๓๖๐ (๔๔,๒๘๐ X ๑๒)	๑๘,๐๐๐ (๑,๕๐๐ X ๑๒)	๕๔๙,๓๖๐
๔	น.ส.รัตนา พูลสวัสดิ์	ศ.บ. (การจัดการทั่วไป)	๓๒-๑-๐๒-๒๑๐๑-๐๑๐	หน.ฝ่ายส่งเสริมการมีส่วนร่วมฯ (นักจัดการงานทั่วไป)	ต้น	๓๒-๑-๐๒-๒๑๐๑-๐๑๐	หน.ฝ่ายส่งเสริมการมีส่วนร่วมฯ (นักจัดการงานทั่วไป)	ต้น	๕๓๑,๓๖๐ (๔๔,๒๘๐ X ๑๒)	๑๘,๐๐๐ (๑,๕๐๐ X ๑๒)	๕๔๙,๓๖๐
๕	น.ส.ชรินทร์ หัสถ่วงกุล	ร.บ.ม. (นโยบายสาธารณะ)	๓๒-๑-๐๒-๒๑๐๑-๐๑๒	นักจัดการงานทั่วไป	ชำนาญการ	๓๒-๑-๐๒-๒๑๐๑-๐๑๒	นักจัดการงานทั่วไป	ชำนาญการ	๔๐๒,๗๒๐ (๓๓,๕๖๐ X ๑๒)	-	๔๐๒,๗๒๐
๖	น.ส.วันดี พึ่งฤทธิ	ร.บ.ม. (รัฐประศาสนศาสตร์)	๓๒-๑-๐๒-๒๑๐๑-๐๑๓	นักจัดการงานทั่วไป	ชำนาญการ	๓๒-๑-๐๒-๒๑๐๑-๐๑๓	นักจัดการงานทั่วไป	ชำนาญการ	๓๖๖,๐๐๐ (๓๐,๕๐๐ X ๑๒)	-	๓๖๖,๐๐๐
๗	ว่างเดิม		๓๒-๑-๐๒-๒๑๐๑-๐๑๔	นักจัดการงานทั่วไป	ป.ก./ช.ก.	๓๒-๑-๐๒-๒๑๐๑-๐๑๔	นักจัดการงานทั่วไป	ป.ก./ช.ก.	๓๕๕,๓๒๐ (ค่ากลางเงินเดือน)	-	ว่างเดิม
๘	นายสิทธิชัย พรหมบุตร	ว.ท.บ. (เทคโนโลยีอุตสาหกรรม)	๓๒-๑-๐๒-๒๑๐๑-๐๑๕	นักจัดการงานทั่วไป	ปฏิบัติการ	๓๒-๑-๐๒-๒๑๐๑-๐๑๕	นักจัดการงานทั่วไป	ปฏิบัติการ	๒๒๒,๒๔๐ (๑๘,๕๒๐ X ๑๒)	-	๒๒๒,๒๔๐
๙	นางชวลีสา กิ่งศรีพิพัฒน์	ร.บ.บ. (การปกครองท้องถิ่น)	๓๒-๑-๐๒-๒๑๐๑-๐๑๖	นักจัดการงานทั่วไป	ปฏิบัติการ	๓๒-๑-๐๒-๒๑๐๑-๐๑๖	นักจัดการงานทั่วไป	ปฏิบัติการ	๒๖๖,๗๒๐ (๒๒,๒๒๐ X ๑๒)	-	๒๖๖,๗๒๐
๑๐	ว่างเดิม		๓๒-๑-๐๒-๒๑๐๑-๐๑๗	นักจัดการงานทั่วไป	ป.ก./ช.ก.	๓๒-๑-๐๒-๒๑๐๑-๐๑๗	นักจัดการงานทั่วไป	ป.ก./ช.ก.	๓๕๕,๓๒๐ (ค่ากลางเงินเดือน)	-	ว่างเดิม
๑๑	ว่างเดิม		๓๒-๑-๐๒-๒๑๐๑-๐๑๘	เจ้านักงานธุรการ	ป.ง./ช.ง.	๓๒-๑-๐๒-๒๑๐๑-๐๑๘	เจ้านักงานธุรการ	ป.ง./ช.ง.	๒๗๗,๙๐๐ (ค่ากลางเงินเดือน)	-	ว่างเดิม
๑๒	-		๓๒-๑-๐๒-๒๑๐๑-๐๑๙	เจ้านักงานธุรการ	ป.ง./ช.ง.	๓๒-๑-๐๒-๒๑๐๑-๐๑๙	เจ้านักงานธุรการ	ป.ง./ช.ง.	-	-	กำหนดเพิ่ม
๑๓	พนักงานจ้างตามภารกิจ นายวรเทพ พจนรังษี	บ.บ.บ. (การจัดการทั่วไป)		ผู้ช่วยนักจัดการงานทั่วไป	(คุณวุฒิ)		ผู้ช่วยนักจัดการงานทั่วไป	(คุณวุฒิ)	๒๔๘,๕๒๐ (๒๐,๗๑๐ X ๑๒)		๒๔๘,๕๒๐
๑๔	น.ส.ศุภรัตน์ สัตถุเจริญ	ศ.บ. (ภาษาอังกฤษ)		ผู้ช่วยนักจัดการงานทั่วไป	(คุณวุฒิ)		ผู้ช่วยนักจัดการงานทั่วไป	(คุณวุฒิ)	๑๙๘,๔๘๐ (๑๖,๕๔๐ X ๑๒)		๑๙๘,๔๘๐
๑๕	นายเอกสิทธิ์ จรรย์ชัย	บ.บ.บ. (การจัดการ)		ผู้ช่วยนักจัดการงานทั่วไป	(คุณวุฒิ)		ผู้ช่วยนักจัดการงานทั่วไป	(คุณวุฒิ)	๑๙๔,๗๒๐ (๑๖,๒๒๐ X ๑๒)		๑๙๔,๗๒๐

บัญชีแสดงจัดตั้งคนสื่อดำเนินงานและกรรมการกำหนดเลขที่ตำแหน่งในส่วนราชการ
กองแผนและงบประมาณ

ที่	ชื่อ - สกุล	คุณวุฒิการศึกษา	กรอบอัตรากำลังเดิม			กรอบอัตรากำลังใหม่			เงินประจำตำแหน่ง		หมายเหตุ
			เลขที่ตำแหน่ง	ตำแหน่ง	ระดับ	เลขที่ตำแหน่ง	ตำแหน่ง	ระดับ	เงินเดือน	เงินประจำตำแหน่ง	
๑	น.ส.จันทวี เกตุแก้ว	ศศ.ม. (รัฐศาสตร์)	๓๒-๑-๐๓-๒๑๐๑-๐๑๑	ผ.อ.กองแผนและงบประมาณ (นักบริหารงานทั่วไป)	กลาง	๓๒-๑-๐๓-๒๑๐๑-๐๑๑	ผ.อ.กองแผนและงบประมาณ (นักบริหารงานทั่วไป)	กลาง	๕๕๗,๕๖๐ (๔๙,๘๓๐ X ๑๒)	๖๗,๒๐๐	๓๒๒,๓๖๐
๒	น.ส.นงนุช สุชาติ	บธ.บ. (การบัญชี)	๓๒-๑-๐๓-๒๑๐๑-๐๑๒	หน.ฝ่ายงบประมาณ (นักบริหารงานทั่วไป)	ต้น	๓๒-๑-๐๓-๒๑๐๑-๐๑๒	หน.ฝ่ายงบประมาณ (นักบริหารงานทั่วไป)	ต้น	๓๐๕,๖๔๐ (๒๕,๕๓๐ X ๑๒)	๑๘,๐๐๐	๓๒๓,๖๔๐
๓	น.ส.นุจรีย์ ศึกษาชาติ	บธ.ม. (การจัดการทั่วไป)	๓๑-๑-๐๓-๒๑๐๑-๐๑๓	หน.ฝ่ายนโยบายและแผน (นักบริหารงานทั่วไป)	ต้น	๓๑-๑-๐๓-๒๑๐๑-๐๑๓	หน.ฝ่ายนโยบายและแผน (นักบริหารงานทั่วไป)	ต้น	๔๒๙,๒๔๐ (๓๕,๗๗๐ X ๑๒)	๑๘,๐๐๐	๔๔๗,๒๔๐
๔	นายวัฒน์ ช่างโรจน์	ศศ.บ. (รัฐศาสตร์)	๓๒-๑-๐๓-๒๑๐๑-๐๑๔	หน.ฝ่ายติดตามและประเมินผล (นักบริหารงานทั่วไป)	ต้น	๓๒-๑-๐๓-๒๑๐๑-๐๑๔	หน.ฝ่ายติดตามและประเมินผล (นักบริหารงานทั่วไป)	ต้น	๔๐๒,๗๒๐ (๓๓,๕๖๐ X ๑๒)	๑๘,๐๐๐	๔๒๐,๗๒๐
๕	นายพิชัย ชูอินทร์กุล	ร.บ.ม. (การปกครองท้องถิ่น)	๓๒-๑-๐๓-๒๑๐๑-๐๑๕	หน.ฝ่ายเทคโนโลยีและสารสนเทศ (นักบริหารงานทั่วไป)	ต้น	๓๒-๑-๐๓-๒๑๐๑-๐๑๕	หน.ฝ่ายเทคโนโลยีและสารสนเทศ (นักบริหารงานทั่วไป)	ต้น	๔๔๘,๙๒๐ (๓๗,๔๑๐ X ๑๒)	๑๘,๕๐๐	๔๖๖,๙๒๐
๖	น.ส.สุริยา มະกษิณิทร์	ศศ.ม. (รัฐศาสตร์)	๓๒-๑-๐๓-๓๑๐๑-๐๑๘	นักจัดการงานทั่วไป	ชำนาญการ	๓๒-๑-๐๓-๓๑๐๑-๐๑๘	นักจัดการงานทั่วไป	ชำนาญการ	๕๒๒,๙๖๐ (๔๓,๕๘๐ X ๑๒)	-	๕๒๒,๙๖๐
๗	น.ส.ศุภรัตน์ รักถิ่นเกิด	ศศ.ม. (รัฐศาสตร์)	๓๒-๑-๐๓-๓๑๐๓-๐๐๑	นักวิเคราะห์นโยบายและแผน	ป.ก./ช.ก.	๓๒-๑-๐๓-๓๑๐๓-๐๐๑	นักวิเคราะห์นโยบายและแผน	ป.ก./ช.ก.	๒๒๒,๒๔๐ (๑๘,๕๒๐ X ๑๒)	-	๒๒๒,๒๔๐
๘	น.ส.นันทพร โตสกุล	ร.บ.ม. (รัฐประศาสนศาสตร์)	๓๒-๑-๐๓-๓๑๐๓-๐๐๒	นักวิเคราะห์นโยบายและแผน	ชำนาญการ	๓๒-๑-๐๓-๓๑๐๓-๐๐๒	นักวิเคราะห์นโยบายและแผน	ชำนาญการ	๓๐๕,๖๔๐ (๒๕,๕๓๐ X ๑๒)	-	๓๐๕,๖๔๐
๙	น.ส.อุมาพร บุญโพธิ์ทอง	ร.บ.ม. (รัฐประศาสนศาสตร์)	๓๒-๑-๐๓-๓๑๐๓-๐๐๓	นักวิเคราะห์นโยบายและแผน	ชำนาญการ	๓๒-๑-๐๓-๓๑๐๓-๐๐๓	นักวิเคราะห์นโยบายและแผน	ชำนาญการ	๓๘๙,๔๐๐ (๒๕,๕๓๐ X ๑๒)	-	๓๘๙,๔๐๐
๑๐	น.ส.ทิฏฐิ ดริกลิ่น	ศศ.บ. (นิติศาสตร์)	๓๒-๑-๐๓-๓๑๐๓-๐๐๔	นักวิเคราะห์นโยบายและแผน	ชำนาญการ	๓๒-๑-๐๓-๓๑๐๓-๐๐๔	นักวิเคราะห์นโยบายและแผน	ชำนาญการ	๓๒๒,๖๔๐ (๓๐,๒๒๐ X ๑๒)	-	๓๒๒,๖๔๐
๑๑	นายเฉลิมชัย สุขะมิล	ศศ.บ. (เศรษฐศาสตร์ธุรกิจ)	๓๒-๑-๐๓-๓๑๐๓-๐๐๕	นักวิเคราะห์นโยบายและแผน	ชำนาญการ	๓๒-๑-๐๓-๓๑๐๓-๐๐๕	นักวิเคราะห์นโยบายและแผน	ชำนาญการ	๓๒๙,๗๖๐ (๒๗,๔๘๐ X ๑๒)	-	๓๒๙,๗๖๐
๑๒	นายวีระชัย สดสว่าง	ศศ.ม. (รัฐประศาสนศาสตร์)	๓๒-๑-๐๓-๓๑๐๓-๐๐๖	นักวิเคราะห์นโยบายและแผน	ชำนาญการ	๓๒-๑-๐๓-๓๑๐๓-๐๐๖	นักวิเคราะห์นโยบายและแผน	ชำนาญการ	๓๒๓,๗๖๐ (๒๖,๙๘๐ X ๑๒)	-	๓๒๓,๗๖๐
๑๓	ว่างเดิม		๓๒-๑-๐๓-๓๑๐๓-๐๐๗	นักวิเคราะห์นโยบายและแผน	ป.ก./ช.ก.	๓๒-๑-๐๓-๓๑๐๓-๐๐๗	นักวิเคราะห์นโยบายและแผน	ป.ก./ช.ก.	๓๕๕,๓๒๐ (ค่ากลางเงินเดือน)	-	(ว่างเดิม)
๑๔	น.ส.สิริมา พงษ์ปุมผา	ร.ม. (รัฐศาสตร์)	๓๒-๑-๐๓-๓๑๐๓-๐๐๘	นักวิเคราะห์นโยบายและแผน	ชำนาญการ	๓๒-๑-๐๓-๓๑๐๓-๐๐๘	นักวิเคราะห์นโยบายและแผน	ชำนาญการ	๓๙๖,๐๐๐ (๓๓,๐๐๐ X ๑๒)	-	๓๙๖,๐๐๐

ที่	ชื่อ - สกุล	คุณวุฒิการศึกษา	กรอบอัตรากำลังเดิม			กรอบอัตรากำลังใหม่			เงินเดือน	เงินประจำตำแหน่ง		หมายเหตุ
			เลขที่ตำแหน่ง	ตำแหน่ง	ระดับ	เลขที่ตำแหน่ง	ตำแหน่ง	ระดับ		เงินประจำตำแหน่ง	เงินเพิ่มเติม	
๑๕	ว่างเต็ม		๓๒-๑-๐๓-๓๑๐๓-๐๐๕	นักวิเคราะห์นโยบายและแผน	ปก./ชก.	๓๒-๑-๐๓-๓๑๐๓-๐๐๕	นักวิเคราะห์นโยบายและแผน	ปก./ชก.	๓๕๕,๓๒๐ (ค่ากลางเงินเดือน)	-	(ว่างเต็ม) ๓๕๕,๓๒๐	
๑๖	-	-	๓๒-๑-๐๓-๓๑๐๓-๐๑๐	นักวิเคราะห์นโยบายและแผน	ปก./ชก.	๓๒-๑-๐๓-๓๑๐๓-๐๑๐	นักวิเคราะห์นโยบายและแผน	ปก./ชก.	-	-	กำหนดเพิ่ม	
๑๗	-	-	๓๒-๑-๐๓-๓๑๐๓-๐๑๑	นักวิเคราะห์นโยบายและแผน	ปก./ชก.	๓๒-๑-๐๓-๓๑๐๓-๐๑๑	นักวิเคราะห์นโยบายและแผน	ปก./ชก.	-	-	กำหนดเพิ่ม	
๑๘	นายทัศนัย ไม้เป็น	วท.บ. (คอมพิวเตอร์)	๓๒-๑-๐๓-๓๑๐๖-๐๐๑	นักวิชาการคอมพิวเตอร์	ชำนาญการ	๓๒-๑-๐๓-๓๑๐๖-๐๐๑	นักวิชาการคอมพิวเตอร์	ชำนาญการ	๓๖๙,๕๕๐ (๓๐,๗๙๐ X ๑๒)	-	๓๖๙,๕๕๐	
๑๙	นายพีรกรก ขุศลสวัสดิ์	บ.บ.บ. (คอมพิวเตอร์ธุรกิจ)	๓๒-๑-๐๓-๓๑๐๖-๐๐๒	นักวิชาการคอมพิวเตอร์	ปฏิบัติการ	๓๒-๑-๐๓-๓๑๐๖-๐๐๒	นักวิชาการคอมพิวเตอร์	ปฏิบัติการ	๒๑๐,๕๕๐ (๑๗,๕๗๐ X ๑๒)	-	๒๑๐,๕๕๐	
๒๐	ว่างเต็ม		๓๒-๑-๐๓-๓๑๐๖-๐๐๓	นักวิชาการคอมพิวเตอร์	ปก./ชก.	๓๒-๑-๐๓-๓๑๐๖-๐๐๓	นักวิชาการคอมพิวเตอร์	ปก./ชก.	๓๕๕,๓๒๐ (ค่ากลางเงินเดือน)	-	(ว่างเต็ม) ๓๕๕,๓๒๐	
๒๑	ว่างเต็ม		๓๒-๑-๐๓-๓๑๐๖-๐๐๔	นักวิชาการคอมพิวเตอร์	ปก./ชก.	๓๒-๑-๐๓-๓๑๐๖-๐๐๔	นักวิชาการคอมพิวเตอร์	ปก./ชก.	๓๕๕,๓๒๐ (ค่ากลางเงินเดือน)	-	(ว่างเต็ม) ๓๕๕,๓๒๐	
๒๒	น.ส.สายสมร ทองมาก	ปวส. คอมพิวเตอร์ อนุปริญญา (คอมพิวเตอร์)	๓๒-๑-๐๓-๔๑๐๑-๐๐๖	เจ้าพนักงานธุรการ	ชำนาญงาน	๓๒-๑-๐๓-๔๑๐๑-๐๐๖	เจ้าพนักงานธุรการ	ชำนาญงาน	๒๕๙,๕๕๐ (๒๑,๖๒๐ X ๑๒)	-	๔๐๖,๕๕๐	
๒๓	นายสุรัตน์ สุวิชัย		๓๒-๑-๐๓-๔๑๐๑-๐๐๗	เจ้าพนักงานธุรการ	ชำนาญงาน	๓๒-๑-๐๓-๔๑๐๑-๐๐๗	เจ้าพนักงานธุรการ	ชำนาญงาน	๔๐๖,๕๕๐	-	กำหนดเพิ่ม	
๒๔	-	-	๓๒-๑-๐๓-๔๑๐๑-๐๒๒	เจ้าพนักงานธุรการ	ปง./ชง.	๓๒-๑-๐๓-๔๑๐๑-๐๒๒	เจ้าพนักงานธุรการ	ปง./ชง.	-	-	ว่างเต็ม	
๒๕	พนักงานจ้างตามภารกิจ ว่างเต็ม	ปริญญาตรี		ผู้ช่วยนักจัดการงานทั่วไป	(คุณวุฒิ)		ผู้ช่วยนักจัดการงานทั่วไป	(คุณวุฒิ)	(๓๓,๘๗๐ X ๑๒) ๑๘๐,๐๐๐ (๑๕,๐๐๐ X ๑๒)	-	๑๘๐,๐๐๐	
๒๖	น.ส.พรพรพรชา สุขวัตร	บ.บ.บ. (การบริหารทรัพยากรมนุษย์)		นักวิเคราะห์นโยบายและแผน	(คุณวุฒิ)		ผช.นักวิเคราะห์นโยบายและแผน	(คุณวุฒิ)	๑๘๖,๕๖๐ (๑๖,๓๘๐ X ๑๒)	-	๑๘๖,๕๖๐	
๒๗	น.ส.โชติยา ขุติธนนันท์	บ.บ.บ. (การจัดการทั่วไป)		นักวิเคราะห์นโยบายและแผน	(คุณวุฒิ)		ผช.นักวิเคราะห์นโยบายและแผน	(คุณวุฒิ)	๑๘๖,๕๖๐ (๑๖,๓๘๐ X ๑๒)	-	ว่างเต็ม	
๒๘	ว่างเต็ม	ปริญญาตรี		นักวิเคราะห์นโยบายและแผน	(คุณวุฒิ)		ผช.นักวิเคราะห์นโยบายและแผน	(คุณวุฒิ)	๑๘๐,๐๐๐ (๑๕,๐๐๐ X ๑๒)	-	๑๘๐,๐๐๐	
๒๙	-	-		นักวิเคราะห์นโยบายและแผน	(คุณวุฒิ)		ผช.นักวิเคราะห์นโยบายและแผน	(คุณวุฒิ)	-	-	กำหนดเพิ่ม	
๓๐	-	-		นักวิเคราะห์นโยบายและแผน	(คุณวุฒิ)		ผช.นักวิเคราะห์นโยบายและแผน	(คุณวุฒิ)	-	-	กำหนดเพิ่ม	
๓๑	-	-		ผู้ช่วยนักวิชาการคอมพิวเตอร์	(คุณวุฒิ)		ผู้ช่วยนักวิชาการคอมพิวเตอร์	(คุณวุฒิ)	-	-	กำหนดเพิ่ม	
๓๒	-	-		ผู้ช่วยนักวิชาการคอมพิวเตอร์	(คุณวุฒิ)		ผู้ช่วยนักวิชาการคอมพิวเตอร์	(คุณวุฒิ)	-	-	กำหนดเพิ่ม	

ที่	ชื่อ - สกุล	คุณวุฒิ การศึกษา	กรอบอัตรากำลังเดิม			กรอบอัตรากำลังใหม่			เงินเดือน	เงินประจำตำแหน่ง		หมายเหตุ
			เลขที่ตำแหน่ง	ตำแหน่ง	ระดับ	เลขที่ตำแหน่ง	ตำแหน่ง	ระดับ		เงินประจำตำแหน่ง	เงิน ค่าตอบแทน/ เงินเพิ่มอื่นๆ	
๓๓	-	-	-	ผู้ช่วยนักวิชาการคอมพิวเตอร์	(คุณวุฒิ)	-	ผู้ช่วยนักวิชาการคอมพิวเตอร์	(คุณวุฒิ)	-	-	กำหนดเพิ่ม	
๓๔	น.ส.วิลาสินี เกิดจินดา	วท.บ. (เทคโนโลยีสารสนเทศ)	-	ผู้ช่วยนักวิชาการคอมพิวเตอร์	(คุณวุฒิ)	-	ผู้ช่วยนักวิชาการคอมพิวเตอร์	(คุณวุฒิ)	๑๘๐,๐๐๐	-	๑๘๐,๐๐๐	
๓๕	ว่างเดิม	ปวช./ปวท./ ปวส.	-	ผ.ส.เจ้าพนักงานธุรการ	(คุณวุฒิ)	-	ผ.ส.เจ้าพนักงานธุรการ	(คุณวุฒิ)	(๑๕,๐๐๐ X ๑๒)	-	๑๓๘,๐๐๐	
									(๑๑,๕๐๐ X ๑๒)	-	๑๓๘,๐๐๐	

บัญชีแสดงจัดคนลงสู่ตำแหน่งและการกำหนดเลขที่ตำแหน่งในส่วนราชการ
กองคลัง

ที่	ชื่อ - สกุล	คุณวุฒิ การศึกษา	กรอบอัตรากำลังเดิม			กรอบอัตรากำลังใหม่			เงินเดือน	เงินประจำตำแหน่ง		หมายเหตุ
			เลขที่ตำแหน่ง	ตำแหน่ง	ระดับ	เลขที่ตำแหน่ง	ตำแหน่ง	ระดับ		เงินประจำตำแหน่ง	เงินค่าตอบแทน/ เงินเพิ่มอื่นๆ	
๑	นางประมวล ผลลันต์	ร.บ.ม. (รัฐประศาสนศาสตร์)	๓๒-๑-๐๔-๒๑๐๒-๐๐๑	ผอ.กองคลัง (นักบริหารงานการคลัง)	กลาง	๓๒-๑-๐๔-๒๑๐๒-๐๐๑	ผอ.กองคลัง (นักบริหารงานการคลัง)	กลาง	๖๐๘,๐๔๐ (๕๐,๖๗๐ X ๑๒)	๖๗,๒๐๐ (๕,๖๐๐ X ๑๒)	๗๕๒,๔๔๐	
๒	นางอุษณีย์ จงวิระ	ศ.บ. (การจัดการทั่วไป)	๓๒-๑-๐๔-๒๑๐๒-๐๐๒	หน.ฝ่ายการเงิน (นักบริหารงานการคลัง)	ต้น	๓๒-๑-๐๔-๒๑๐๒-๐๐๒	หน.ฝ่ายการเงิน (นักบริหารงานการคลัง)	ต้น	๖๑๘,๒๔๐ (๕๑,๕๒๐ X ๑๒)	๑๘,๐๐๐ (๑,๕๐๐ X ๑๒)	๖๓๖,๒๔๐	
๓	นางพิมพ์พิชชา ทวีพยอม	ศ.บ. (เศรษฐศาสตร์)	๓๒-๑-๐๔-๒๑๐๒-๐๐๓	หน.ฝ่ายบัญชี (นักบริหารงานการคลัง)	ต้น	๓๒-๑-๐๔-๒๑๐๒-๐๐๓	หน.ฝ่ายบัญชี (นักบริหารงานการคลัง)	ต้น	๕๙๓,๗๖๐ (๔๙,๔๘๐ X ๑๒)	๑๘,๐๐๐ (๑,๕๐๐ X ๑๒)	๖๑๑,๗๖๐	
๔	นางเยกภรณ์ กฤษแก้ว	บ.ธ.บ. (การบริหารธุรกิจ)	๓๒-๑-๐๔-๒๑๐๒-๐๐๔	หน.ฝ่ายเรียงรัดและจัดเก็บรายได้ (นักบริหารงานการคลัง)	ต้น	๓๒-๑-๐๔-๒๑๐๒-๐๐๔	หน.ฝ่ายเรียงรัดและจัดเก็บรายได้ (นักบริหารงานการคลัง)	ต้น	๖๒๘,๔๔๐ (๕๒,๓๗๐ X ๑๒)	๑๘,๐๐๐ (๑,๕๐๐ X ๑๒)	๖๔๖,๔๔๐	
๕	ว่างเต็ม		๓๒-๑-๐๔-๒๑๐๒-๐๐๕	หน.ฝ่ายกิจการพาณิชย์ (นักบริหารงานการคลัง)	ต้น	๓๒-๑-๐๔-๒๑๐๒-๐๐๕	หน.ฝ่ายกิจการพาณิชย์ (นักบริหารงานการคลัง)	ต้น	๓๙๓,๖๐๐ (๓๒,๘๐๐ X ๑๒)	๑๘,๐๐๐ (๑,๕๐๐ X ๑๒)	ว่างเต็ม ๔๑๑,๖๐๐	
๖	นางพิ้งนันทน์ มีพลกิจ	ศ.บ. (การจัดการทั่วไป)	๓๒-๑-๐๔-๓๑๐๑-๐๑๙	นักจัดการงานทั่วไป	ชำนาญการ	๓๒-๑-๐๔-๓๑๐๑-๐๑๙	นักจัดการงานทั่วไป	ชำนาญการ	๔๒๒,๖๔๐ (๓๕,๒๒๐ X ๑๒)	-	๔๒๒,๖๔๐	
๗	น.ส.อภิญญา จำนงค์น้อย	บ.ธ.บ. (การบัญชี)	๓๒-๑-๐๔-๓๒๐๑-๐๐๑	นักวิชาการเงินและบัญชี	ปฏิบัติการ	๓๒-๑-๐๔-๓๒๐๑-๐๐๑	นักวิชาการเงินและบัญชี	ปฏิบัติการ	๒๘๐,๐๘๐ (๒๓,๓๔๐ X ๑๒)	-	๒๘๐,๐๘๐	
๘	น.ส.จุฑามาศ แสงสร้อย	บ.ธ.บ. (การบัญชี)	๓๒-๑-๐๔-๓๒๐๑-๐๐๒	นักวิชาการเงินและบัญชี	ปฏิบัติการ	๓๒-๑-๐๔-๓๒๐๑-๐๐๒	นักวิชาการเงินและบัญชี	ปฏิบัติการ	๒๗๕,๗๖๐ (๒๒,๙๘๐ X ๑๒)	-	๒๗๕,๗๖๐	
๙	นางบุษมาดา สังข์ประไพ	บ.ธ.บ. (การบัญชี)	๓๒-๑-๐๔-๓๒๐๑-๐๐๓	นักวิชาการเงินและบัญชี	ชำนาญการ	๓๒-๑-๐๔-๓๒๐๑-๐๐๓	นักวิชาการเงินและบัญชี	ชำนาญการ	๔๐๙,๓๒๐ (๓๔,๑๑๐ X ๑๒)	-	๔๐๙,๓๒๐	
๑๐	นางจุฑาทิศา รัตน์ไชย	บ.ธ.บ. (การจัดการทั่วไป)	๓๒-๑-๐๔-๓๒๐๑-๐๐๔	นักวิชาการเงินและบัญชี	ชำนาญการ	๓๒-๑-๐๔-๓๒๐๑-๐๐๔	นักวิชาการเงินและบัญชี	ชำนาญการ	๕๓๑,๓๖๐ (๔๕,๒๘๐ X ๑๒)	-	๕๓๑,๓๖๐	
๑๑	นางธีรพร กองทัพย์	บ.ธ.บ. (การบัญชี)	๓๒-๑-๐๔-๓๒๐๒-๐๐๑	นักวิชาการคลัง	ชำนาญการ	๓๒-๑-๐๔-๓๒๐๒-๐๐๑	นักวิชาการคลัง	ชำนาญการ	๓๖๙,๔๘๐ (๓๐,๗๙๐ X ๑๒)	-	๓๖๙,๔๘๐	
๑๒	น.ส.สิริยุญา น้อยโสภณ	บ.ธ.ม. (การบัญชี)	๓๒-๑-๐๔-๓๒๐๒-๐๐๒	นักวิชาการคลัง	ปฏิบัติการ	๓๒-๑-๐๔-๓๒๐๒-๐๐๒	นักวิชาการคลัง	ปฏิบัติการ	๓๖๙,๔๘๐ (๓๐,๗๙๐ X ๑๒)	-	๓๖๙,๔๘๐	
๑๓	นางนัยนภัทร ขอนสั๊ก	น.บ. (กฎหมาย)	๓๒-๑-๐๔-๓๒๐๒-๐๐๓	นักวิชาการคลัง	ปฏิบัติการ	๓๒-๑-๐๔-๓๒๐๒-๐๐๓	นักวิชาการคลัง	ปฏิบัติการ	๒๐๗,๕๘๐ (๑๗,๒๙๐ X ๑๒)	-	๒๐๗,๕๘๐	
๑๔	นางปิ่นจิตตา ภูมาศ	บ.ธ.บ. (การบัญชี)	๓๒-๑-๐๔-๓๒๐๒-๐๐๔	นักวิชาการคลัง	ชำนาญการ	๓๒-๑-๐๔-๓๒๐๒-๐๐๔	นักวิชาการคลัง	ชำนาญการ	๓๔๒,๗๒๐ (๒๘,๕๖๐ X ๑๒)	-	๓๔๒,๗๒๐	
๑๕	นางปริยา นุชยวง	บ.ธ.บ. (การจัดการทั่วไป)	๓๒-๑-๐๔-๓๒๐๓-๐๐๑	นักวิชาการจัดเก็บรายได้	ชำนาญการ	๓๒-๑-๐๔-๓๒๐๓-๐๐๑	นักวิชาการจัดเก็บรายได้	ชำนาญการ	๕๔๘,๘๘๐ (๔๕,๗๔๐ X ๑๒)	-	๕๔๘,๘๘๐	
๑๖	นายอนุพล พระโพธิ์	บ.ธ.บ. (การตลาด)	๓๒-๑-๐๔-๔๑๐๑-๐๐๘	เจ้าพนักงานธุรการ	ชำนาญงาน	๓๒-๑-๐๔-๔๑๐๑-๐๐๘	เจ้าพนักงานธุรการ	ชำนาญงาน	๒๖๔,๔๘๐ (๒๒,๐๔๐ X ๑๒)	-	๒๖๔,๔๘๐	
๑๗	นางสุภาวดี จันเที่ยง	ร.บ.ม. (รัฐประศาสนศาสตร์)	๓๒-๑-๐๔-๔๑๐๑-๐๐๙	เจ้าพนักงานธุรการ	ชำนาญงาน	๓๒-๑-๐๔-๔๑๐๑-๐๐๙	เจ้าพนักงานธุรการ	ชำนาญงาน	๒๕๙,๔๔๐ (๒๑,๖๒๐ X ๑๒)	-	๒๕๙,๔๔๐	

ชี้แจงจัดคนลงสู่ตำแหน่งและการกำหนดเลขที่ตำแหน่งในส่วนราชการ

กองคลัง

ที่	ชื่อ - สกุล	คุณวุฒิการศึกษา	กรอบอัตราคลังเดิม		กรอบอัตราคลังใหม่		เงินเดือน	เงินประจำตำแหน่ง		หมายเหตุ
			เลขที่ตำแหน่ง	ตำแหน่ง	ระดับ	เลขที่ตำแหน่ง		ตำแหน่ง	ระดับ	
๑๘	-	-	๓๒-๑-๐๕-๕๑๐๑-๐๒๓	เจ้าพนักงานธุรการ	ปง./ขง.	๓๒-๑-๐๕-๕๑๐๑-๐๒๓	เจ้าพนักงานธุรการ	ปง./ขง.	-	กำหนดเพิ่ม
๑๙	ว่างเต็ม	-	๓๒-๑-๐๕-๕๒๐๑-๐๑๑	เจ้าพนักงานการเงินและบัญชี	ปง./ขง.	๓๒-๑-๐๕-๕๒๐๑-๐๑๑	เจ้าพนักงานการเงินและบัญชี	ปง./ขง.	-	ว่างเต็ม ๒๕๗,๙๐๐
๒๐	นางรสสุคนธ์ ตรีสมบุญรัมย์	บธ.บ. (การจัดการ)	๓๒-๑-๐๕-๕๒๐๑-๐๐๒	เจ้าพนักงานการเงินและบัญชี	ชำนาญงาน	๓๒-๑-๐๕-๕๒๐๑-๐๐๒	เจ้าพนักงานการเงินและบัญชี	ชำนาญงาน	-	๕๑๔,๖๘๐
๒๑	นางจรินทร์พร ต้นเจริญ	ปวส. (การบัญชี)	๓๒-๑-๐๕-๕๒๐๑-๐๐๓	เจ้าพนักงานการเงินและบัญชี	ชำนาญงาน	๓๒-๑-๐๕-๕๒๐๑-๐๐๓	เจ้าพนักงานการเงินและบัญชี	ชำนาญงาน	-	๕๙๐,๘๐๐
๒๒	นางอรทัย พึ่งศักดิ์ดา	ปวท. (บัญชี)	๓๒-๑-๐๕-๕๒๐๑-๐๐๔	เจ้าพนักงานการเงินและบัญชี	ชำนาญงาน	๓๒-๑-๐๕-๕๒๐๑-๐๐๔	เจ้าพนักงานการเงินและบัญชี	ชำนาญงาน	-	๕๑๙,๘๘๐
๒๓	นายพิสุทธิ์ ประวิทย์พิเศษพงศ์	บธ.บ. (การบัญชี)	๓๒-๑-๐๕-๕๒๐๑-๐๐๕	เจ้าพนักงานการเงินและบัญชี	ชำนาญงาน	๓๒-๑-๐๕-๕๒๐๑-๐๐๕	เจ้าพนักงานการเงินและบัญชี	ชำนาญงาน	-	๕๑๔,๖๘๐
๒๔	ว่างเต็ม	-	๓๒-๑-๐๕-๕๒๐๑-๐๐๖	เจ้าพนักงานการเงินและบัญชี	ปง./ขง.	๓๒-๑-๐๕-๕๒๐๑-๐๐๖	เจ้าพนักงานการเงินและบัญชี	ปง./ขง.	-	ว่างเต็ม ๒๕๗,๙๐๐
๒๕	น.ส.กรรณิการ์ ศาครประภษา	บธ.บ. (การจัดการทั่วไป)	๓๒-๑-๐๕-๕๒๐๑-๐๐๗	เจ้าพนักงานการเงินและบัญชี	ชำนาญงาน	๓๒-๑-๐๕-๕๒๐๑-๐๐๗	เจ้าพนักงานการเงินและบัญชี	ชำนาญงาน	-	๒๕๔,๒๘๐
๒๖	นางนงรีสา บุญรัตน์	ศศ.บ. (การจัดการทั่วไป)	๓๒-๑-๐๕-๕๒๐๑-๐๐๘	เจ้าพนักงานการเงินและบัญชี	ชำนาญงาน	๓๒-๑-๐๕-๕๒๐๑-๐๐๘	เจ้าพนักงานการเงินและบัญชี	ชำนาญงาน	-	๕๖๐,๕๖๐
๒๗	ว่างเต็ม	-	๓๒-๑-๐๕-๕๒๐๒-๐๐๑	เจ้าพนักงานการคลัง	ปง./ขง.	๓๒-๑-๐๕-๕๒๐๒-๐๐๑	เจ้าพนักงานการคลัง	ปง./ขง.	-	ว่างเต็ม ๒๕๗,๙๐๐
๒๘	น.ส.บัวบุษกา กมลเศรษฐ์	บธ.บ. (บัญชี)	๓๒-๑-๐๕-๕๒๐๒-๐๐๒	เจ้าพนักงานการคลัง	ชำนาญงาน	๓๒-๑-๐๕-๕๒๐๒-๐๐๒	เจ้าพนักงานการคลัง	ชำนาญงาน	-	๓๘๗,๒๔๐
๒๙	พนักงานจ้างตามภารกิจ	-	-	-	-	-	-	-	-	-
๒๙	ว่างเต็ม	-	-	ผู้ช่วยนักจัดการงานทั่วไป	(คุณวุฒิ)	-	ผู้ช่วยนักจัดการงานทั่วไป	(คุณวุฒิ)	-	ว่างเต็ม ๑๘๐,๐๐๐
๓๐	น.ส.ชฎาภา การประเสริฐ	บช.บ. (การบัญชี)	-	ผู้ช่วยนักวิชาการเงินและบัญชี	(คุณวุฒิ)	-	ผู้ช่วยนักวิชาการเงินและบัญชี	(คุณวุฒิ)	-	๑๘๐,๐๐๐
๓๑	-	-	-	ผู้ช่วยนักวิชาการจัดเก็บรายได้	(คุณวุฒิ)	-	ผู้ช่วยนักวิชาการจัดเก็บรายได้	(คุณวุฒิ)	-	๑๘๗,๒๐๐
๓๒	ว่างเต็ม	-	-	ผู้ช่วยนักวิชาการเงินและบัญชี	(คุณวุฒิ)	-	ผู้ช่วยนักวิชาการเงินและบัญชี	(คุณวุฒิ)	-	กำหนดเพิ่ม ว่างเต็ม ๑๘๐,๐๐๐
๓๓	ว่างเต็ม	-	-	ผู้ช่วยนักวิชาการเงินและบัญชี	(คุณวุฒิ)	-	ผู้ช่วยนักวิชาการเงินและบัญชี	(คุณวุฒิ)	-	๑๘๐,๐๐๐
๓๔	ว่างเต็ม	-	-	ผู้ช่วยนักวิชาการจัดเก็บรายได้	(คุณวุฒิ)	-	ผู้ช่วยนักวิชาการจัดเก็บรายได้	(คุณวุฒิ)	-	ว่างเต็ม ๑๘๐,๐๐๐
๓๕	น.ส.อริษา กิมนร	ปวส. (การบัญชี)	-	ผู้ช่วยเจ้าพนักงานการเงินและบัญชี	(คุณวุฒิ)	-	ผู้ช่วยเจ้าพนักงานการเงินและบัญชี	(คุณวุฒิ)	-	ว่างเต็ม ๑๘๐,๐๐๐

เพื่อแสดงจัดคนลงผู้ตำแหน่งและการกำหนดเลขที่ตำแหน่งในส่วนราชการ
กองคลัง

ที่	ชื่อ - สกุล	คุณวุฒิ การศึกษา	กรอบอัตราเก่าเดิม		กรอบอัตราทำใหม่		เงินเดือน	เงินประจำตำแหน่ง		หมายเหตุ
			เลขที่ตำแหน่ง	ตำแหน่ง	ระดับ	เลขที่ตำแหน่ง		ตำแหน่ง	ระดับ	
๓๖	ว่างเดิม	ปวช./ปวท./ ปวส.		ผู้ช่วยเจ้าพนักงานการเงินและบัญชี	(คุณวุฒิ)		๓๓๘,๐๐๐ (๑๑,๕๐๐ X ๑๒)	-	-	ว่างเดิม ๑๓๘,๐๐๐
๓๗	นายเอกพันธ์ อัครปัญญา	ปวช. (การพิมพ์)		ผู้ช่วยเจ้าพนักงานธุรการ (คนพิการ)	(คุณวุฒิ)		๑๔๘,๑๒๐ (๑๒,๐๑๐ X ๑๒)	-	-	๑๔๘,๑๒๐
๓๘	ว่างเดิม	ปวช./ปวท./ ปวส.		ผู้ช่วยเจ้าพนักงานธุรการ	(คุณวุฒิ)		๑๓๘,๐๐๐ (๑๑,๕๐๐ X ๑๒)	-	-	ว่างเดิม ๑๓๘,๐๐๐
๓๙	พนักงานจ้างทั่วไป น.ส.เบ็ญจวรรณ ไทงาม	ม.๓		คนงานทั่วไป (ประจำตลาดกลาง)	(คุณวุฒิ)		๑๐๘,๐๐๐ (๙,๐๐๐ X ๑๒)	-	-	๑๐๘,๐๐๐
๔๐	ว่างเดิม			คนงานทั่วไป (ประจำตลาดกลาง)	(คุณวุฒิ)		๑๐๘,๐๐๐ (๙,๐๐๐ X ๑๒)	-	-	กำหนดเพิ่ม ๑๐๘,๐๐๐
๔๑	-			คนงานทั่วไป (ประจำตลาดกลาง)	(คุณวุฒิ)		๑๐๘,๐๐๐ (๙,๐๐๐ X ๑๒)	-	-	กำหนดเพิ่ม ๑๐๘,๐๐๐
๔๒	-			คนงานทั่วไป (ประจำตลาดกลาง)	(คุณวุฒิ)		๑๐๘,๐๐๐ (๙,๐๐๐ X ๑๒)	-	-	กำหนดเพิ่ม ๑๐๘,๐๐๐

บัญชีแสดงจัดคนสู่ตำแหน่งและกรทำหนดเลขที่ตำแหน่งในส่วนราชการ

กองช่าง

ที่	ชื่อ - สกุล	คุณวุฒิการศึกษา	กรอบอัตราเก่าเดิม		กรอบอัตรากำลังใหม่		ระดับ	เงินเดือน	เงินประจำตำแหน่ง		หมายเหตุ
			เลขที่ตำแหน่ง	ตำแหน่ง	ระดับ	ตำแหน่ง			ระดับ	เงินประจำตำแหน่ง	
๑	นายยงพิศ บุญนันต์ (การบริหารงานก่อสร้างและสาธารณูปโภค)	วศ.ม.	๓๒-๑-๐๕-๒๑๐๓-๐๑๑	ผอ.กองช่าง (นักบริหารงานช่าง)	กลาง	๓๒-๑-๐๕-๒๑๐๓-๐๑๑	ผอ.กองช่าง (นักบริหารงานช่าง)	กลาง	๕๖๘,๕๖๐ (๔๗,๓๘๐ x ๑๒)	๒๗,๒๐๐ (๕,๖๐๐ x ๑๒)	๗๐๕,๗๖๐
๒	นายนิกร ดวงสุตา (เทคโนโลยีการก่อสร้าง)	วท.บ.	๓๒-๑-๐๕-๒๑๐๓-๐๑๒	หน.ฝ่ายสำรวจและออกแบบ (นักบริหารงานช่าง)	ต้น	๓๒-๑-๐๕-๒๑๐๓-๐๑๒	หน.ฝ่ายสำรวจและออกแบบ (นักบริหารงานช่าง)	ต้น	๖๙๓,๖๘๐ (๕๗,๖๔๐ x ๑๒)	๑๘,๐๐๐ (๑,๕๐๐ x ๑๒)	๗๑๑,๖๘๐
๓	นายมงคล พงษ์ดีดา (การจัดการงานก่อสร้าง)	บ.บ.บ.	๓๒-๑-๐๕-๒๑๐๓-๐๑๓	หน.ฝ่ายก่อสร้างและซ่อมบำรุง (นักบริหารงานช่าง)	ต้น	๓๒-๑-๐๕-๒๑๐๓-๐๑๓	หน.ฝ่ายก่อสร้างและซ่อมบำรุง (นักบริหารงานช่าง)	ต้น	๖๗๐,๐๘๐ (๕๕,๘๔๐ x ๑๒)	๑๘,๐๐๐ (๑,๕๐๐ x ๑๒)	๖๘๘,๐๘๐
๔	ว่างเดิม		๓๒-๑-๐๕-๒๑๐๓-๐๑๔	หน.ฝ่ายเครื่องจักรกลและยานพาหนะ (นักบริหารงานช่าง)	ต้น	๓๒-๑-๐๕-๒๑๐๓-๐๑๔	หน.ฝ่ายเครื่องจักรกลและยานพาหนะ (นักบริหารงานช่าง)	ต้น	๓๙๓,๖๐๐ (๓๒,๘๐๐ x ๑๒)	๑๘,๐๐๐ (๑,๕๐๐ x ๑๒)	ว่างเดิม
๕	นางประพิศ รากบุญนามนท์ (เทคโนโลยีการก่อสร้าง)	วท.บ.	๓๒-๑-๐๕-๒๑๐๓-๐๑๕	หน.ฝ่ายสิ่งแวดล้อมและผังเมือง (นักบริหารงานช่าง)	ต้น	๓๒-๑-๐๕-๒๑๐๓-๐๑๕	หน.ฝ่ายสิ่งแวดล้อมและผังเมือง (นักบริหารงานช่าง)	ต้น	๕๙๓,๗๖๐ (๔๗,๓๘๐ x ๑๒)	๑๘,๐๐๐ (๑,๕๐๐ x ๑๒)	๖๑๑,๗๖๐
๖	นายเสถียร วรรณชัย (วิศวกรรมโยธา)	วศ.บ.	๓๒-๑-๐๕-๒๑๐๓-๐๑๖	หน.ฝ่ายป้องกันและบรรเทาสาธารณภัย (นักบริหารงานช่าง)	ต้น	๓๒-๑-๐๕-๒๑๐๓-๐๑๖	หน.ฝ่ายป้องกันและบรรเทาสาธารณภัย (นักบริหารงานช่าง)	ต้น	๔๙๐,๘๐๐ (๔๐,๙๐๐ x ๑๒)	๑๘,๐๐๐ (๑,๕๐๐ x ๑๒)	๕๐๘,๘๐๐
๗	วท. รุติอาทิพย์ รักษาญา (เทคโนโลยีการก่อสร้าง)	วท.บ.	๓๒-๑-๐๕-๒๑๐๓-๐๑๗	หน.ฝ่ายพัฒนาชนบท (นักบริหารงานช่าง)	ต้น	๓๒-๑-๐๕-๒๑๐๓-๐๑๗	หน.ฝ่ายพัฒนาชนบท (นักบริหารงานช่าง)	ต้น	๕๙๓,๗๖๐ (๔๗,๓๘๐ x ๑๒)	๑๘,๐๐๐ (๑,๕๐๐ x ๑๒)	๖๑๑,๗๖๐
๘	นายบรรเชษฐ์ ประกอบบุณ (เทคโนโลยีวิศวกรรมทางการศึกษา)	ค.บ.	๓๒-๑-๐๕-๓๑๐๑-๐๒๐	นักจัดการงานทั่วไป	ชำนาญการ	๓๒-๑-๐๕-๓๑๐๑-๐๒๐	นักจัดการงานทั่วไป	ชำนาญการ	๓๗๖,๐๘๐ (๓๑,๓๔๐ x ๑๒)	-	๓๗๖,๐๘๐
๙	น.ส.อัญญากรรัตน์ งามชื่น (รัฐประศาสนศาสตร์)	ร.บ.ม.	๓๒-๑-๐๕-๓๑๐๑-๐๒๑	นักจัดการงานทั่วไป	ชำนาญการ	๓๒-๑-๐๕-๓๑๐๑-๐๒๑	นักจัดการงานทั่วไป	ชำนาญการ	๓๒๙,๗๖๐ (๒๗,๔๘๐ x ๑๒)	-	๓๒๙,๗๖๐
๑๐	นางเสรมศิริ ไวยโรจน์ (รัฐประศาสนศาสตร์)	ร.บ.ม.	๓๒-๑-๐๕-๓๑๐๑-๐๒๒	นักจัดการงานทั่วไป	ชำนาญการ	๓๒-๑-๐๕-๓๑๐๑-๐๒๒	นักจัดการงานทั่วไป	ชำนาญการ	๓๒๒,๗๖๐ (๒๖,๕๖๐ x ๑๒)	-	๓๒๒,๗๖๐
๑๑	น.ส.สุภาพพรรณ ถิ่นจันทร์ (การปกครองท้องถิ่น)	ร.บ.บ.	๓๒-๑-๐๕-๓๑๐๑-๐๒๓	นักจัดการงานทั่วไป	ปฏิบัติการ	๓๒-๑-๐๕-๓๑๐๑-๐๒๓	นักจัดการงานทั่วไป	ปฏิบัติการ	๓๕๖,๐๐๐ (๓๓,๐๐๐ x ๑๒)	-	๓๕๖,๐๐๐
๑๒	ว่างเดิม		๓๒-๑-๐๕-๓๕๐๑-๐๑๑	นักวิชาการเกษตร	ป.ก./ช.ก.	๓๒-๑-๐๕-๓๕๐๑-๐๑๑	นักวิชาการเกษตร	ป.ก./ช.ก.	๓๕๕,๓๒๐ (๒๙,๖๑๐ x ๑๒)	-	ว่างเดิม
๑๓	นางจุฑากรัตน์ เทพมณี (สาธารณสุขศาสตร์)	วท.บ.	๓๒-๑-๐๕-๓๖๐๖-๐๑๑	นักวิชาการสุขาภิบาล	ชำนาญการ	๓๒-๑-๐๕-๓๖๐๖-๐๑๑	นักวิชาการสุขาภิบาล	ชำนาญการ	๓๙๖,๐๐๐ (๓๓,๐๐๐ x ๑๒)	-	๓๙๖,๐๐๐
๑๔	น.ส.บุษกริภา นาคนาม (วิทยาศาสตร์สิ่งแวดล้อม)	วท.ม.	๓๒-๑-๐๕-๓๖๐๗-๐๑๑	นักวิชาการสิ่งแวดล้อม	ปฏิบัติการ	๓๒-๑-๐๕-๓๖๐๗-๐๑๑	นักวิชาการสิ่งแวดล้อม	ปฏิบัติการ	๒๒๖,๐๘๐ (๑๘,๘๔๐ x ๑๒)	-	๒๒๖,๐๘๐

ที่	ชื่อ - สกุล	คุณวุฒิ การศึกษา	กรอบอัตราค่าจ้างเดิม			กรอบอัตราค่าจ้างใหม่			เงินเดือน	เงินประจำตำแหน่ง		หมายเหตุ
			เลขที่ตำแหน่ง	ตำแหน่ง	ระดับ	เลขที่ตำแหน่ง	ตำแหน่ง	ระดับ		เงินประจำตำแหน่ง	เงิน ค่าตอบแทน/ เงินเพิ่มอื่นๆ	
๑๕	น.ส.ประภัสสร ศรีศิระชา	วศ.บ. (วิศวกรรมชลประทาน)	๓๒-๑-๐๕-๓๗๐๑-๐๐๑	วิศวกรโยธา	ชำนาญการ	๓๒-๑-๐๕-๓๗๐๑-๐๐๑	วิศวกรโยธา	ชำนาญการ	๓๖๙,๔๘๐ (๓๐,๗๕๐ X ๑๒)	-	-	๓๖๙,๔๘๐
๑๖	ว่างเต็ม		๓๒-๑-๐๕-๓๗๐๑-๐๐๒	วิศวกรโยธา	ป.ก./ชก.	๓๒-๑-๐๕-๓๗๐๑-๐๐๒	วิศวกรโยธา	ป.ก./ชก.	๓๕๕,๓๒๐ (๒๙,๖๑๐ X ๑๒)	-	-	ว่างเต็ม ๓๕๕,๓๒๐
๑๗	นายสุวิทย์ เจริญ	วศ.บ. (วิศวกรรมชลประทาน)	๓๒-๑-๐๕-๓๗๐๑-๐๐๓	วิศวกรโยธา	ปฏิบัติการ	๓๒-๑-๐๕-๓๗๐๑-๐๐๓	วิศวกรโยธา	ปฏิบัติการ	๓๐๘,๐๔๐ (๒๕,๖๗๐ X ๑๒)	-	-	๓๐๘,๐๔๐
๑๘	นายปรัชญา โหมบุตร	วศ.บ. (วิศวกรรมโยธา)	๓๒-๑-๐๕-๓๗๐๑-๐๐๔	วิศวกรโยธา	ปฏิบัติการ	๓๒-๑-๐๕-๓๗๐๑-๐๐๔	วิศวกรโยธา	ปฏิบัติการ	๓๑๘,๐๐๐ (๒๖,๕๐๐ X ๑๒)	-	-	๓๑๘,๐๐๐
๑๙	ว่างเต็ม		๓๒-๑-๐๕-๓๗๐๑-๐๐๕	วิศวกรโยธา	ป.ก./ชก.	๓๒-๑-๐๕-๓๗๐๑-๐๐๕	วิศวกรโยธา	ป.ก./ชก.	๓๕๕,๓๒๐ (๒๙,๖๑๐ X ๑๒)	-	-	ว่างเต็ม ๓๕๕,๓๒๐
๒๐	ว่างเต็ม		๓๒-๑-๐๕-๓๗๐๒-๐๐๑	สถาปนิก	ป.ก./ชก.	๓๒-๑-๐๕-๓๗๐๒-๐๐๑	สถาปนิก	ป.ก./ชก.	๓๕๕,๓๒๐ (๒๙,๖๑๐ X ๑๒)	-	-	ว่างเต็ม ๓๕๕,๓๒๐
๒๑	ว่างเต็ม		๓๒-๑-๐๕-๓๗๐๔-๐๐๑	วิศวกรเครื่องกล	ป.ก./ชก.	๓๒-๑-๐๕-๓๗๐๔-๐๐๑	วิศวกรเครื่องกล	ป.ก./ชก.	๓๕๕,๓๒๐ (๒๙,๖๑๐ X ๑๒)	-	-	ว่างเต็ม ๓๕๕,๓๒๐
๒๒	ว่างเต็ม		๓๑-๑-๐๕-๓๗๐๖-๐๐๑	วิศวกรสุขาภิบาล	ป.ก./ชก.	๓๑-๑-๐๕-๓๗๐๖-๐๐๑	วิศวกรสุขาภิบาล	ป.ก./ชก.	๓๕๕,๓๒๐ (๒๙,๖๑๐ X ๑๒)	-	-	ว่างเต็ม ๓๕๕,๓๒๐
๒๓	นายบวรนนท์ จีรังดา	ร.บ.บ. (รัฐประศาสนศาสตร์)	๓๒-๑-๐๕-๔๑๐๑-๐๑๐	เจ้าพนักงานธุรการ	ปฏิบัติงาน	๓๒-๑-๐๕-๔๑๐๑-๐๑๐	เจ้าพนักงานธุรการ	ปฏิบัติงาน	๑๔๐,๔๐๐ (๑๑,๗๐๐ X ๑๒)	-	-	๑๔๐,๔๐๐
๒๔	น.ส.จิตติารณ นพสุวรรณ	บธ.บ. (บริหารทรัพยากรมนุษย์)	๓๒-๒-๐๕-๔๑๐๑-๐๑๑	เจ้าพนักงานธุรการ	ปฏิบัติงาน	๓๒-๒-๐๕-๔๑๐๑-๐๑๑	เจ้าพนักงานธุรการ	ปฏิบัติงาน	๑๔๐,๔๐๐ (๑๑,๗๐๐ X ๑๒)	-	-	๑๔๐,๔๐๐
๒๕	น.ส.นภัสยุภาดา กิจการ	ร.บ.บ. (รัฐประศาสนศาสตร์)	๓๒-๑-๐๕-๔๑๐๑-๐๑๒	เจ้าพนักงานธุรการ	ชำนาญงาน	๓๒-๑-๐๕-๔๑๐๑-๐๑๒	เจ้าพนักงานธุรการ	ชำนาญงาน	๒๕๕,๒๘๐ (๒๑,๒๗๐ X ๑๒)	-	-	๒๕๕,๒๘๐
๒๖	-	-	๓๒-๑-๐๕-๔๑๐๑-๐๒๕	เจ้าพนักงานธุรการ	ป.ก./ชก.	๓๒-๑-๐๕-๔๑๐๑-๐๒๕	เจ้าพนักงานธุรการ	ป.ก./ชก.	-	-	-	กำหนดเพิ่ม
๒๗	-	-	๓๒-๑-๐๕-๔๑๐๑-๐๒๕	เจ้าพนักงานธุรการ	ป.ก./ชก.	๓๒-๑-๐๕-๔๑๐๑-๐๒๕	เจ้าพนักงานธุรการ	ป.ก./ชก.	-	-	-	กำหนดเพิ่ม
๒๘	-	-	๓๒-๑-๐๕-๔๑๐๑-๐๒๖	เจ้าพนักงานธุรการ	ป.ก./ชก.	๓๒-๑-๐๕-๔๑๐๑-๐๒๖	เจ้าพนักงานธุรการ	ป.ก./ชก.	-	-	-	กำหนดเพิ่ม
๒๙	-	-	๓๒-๑-๐๕-๔๑๐๑-๐๒๗	เจ้าพนักงานธุรการ	ป.ก./ชก.	๓๒-๑-๐๕-๔๑๐๑-๐๒๗	เจ้าพนักงานธุรการ	ป.ก./ชก.	-	-	-	กำหนดเพิ่ม
๓๐	-	-	๓๒-๑-๐๕-๔๑๐๑-๐๒๘	เจ้าพนักงานธุรการ	ป.ก./ชก.	๓๒-๑-๐๕-๔๑๐๑-๐๒๘	เจ้าพนักงานธุรการ	ป.ก./ชก.	-	-	-	กำหนดเพิ่ม
๓๑	-	-	๓๒-๑-๐๕-๔๑๐๑-๐๒๙	เจ้าพนักงานธุรการ	ป.ก./ชก.	๓๒-๑-๐๕-๔๑๐๑-๐๒๙	เจ้าพนักงานธุรการ	ป.ก./ชก.	-	-	-	กำหนดเพิ่ม
๓๒	ว่างเต็ม		๓๒-๑-๐๕-๔๑๐๑-๐๑๑	เจ้าพนักงานสวนสาธารณะ	ป.ก./ชก.	๓๒-๑-๐๕-๔๑๐๑-๐๑๑	เจ้าพนักงานสวนสาธารณะ	ป.ก./ชก.	๒๙๗,๙๐๐ (๒๔,๘๒๕ X ๑๒)	-	-	ว่างเต็ม ๒๙๗,๙๐๐

ที่	ชื่อ - สกุล	คุณวุฒิ การศึกษา	กรอบอัตรากำลังเดิม			กรอบอัตรากำลังใหม่			เงินเดือน	เงินประจำตำแหน่ง		หมายเหตุ
			เลขที่ตำแหน่ง	ตำแหน่ง	ระดับ	เลขที่ตำแหน่ง	ตำแหน่ง	ระดับ		เงินประจำตำแหน่ง	เงิน ค่าตอบแทน/ เงินเพิ่มอื่นๆ	
๓๓	นายจรูญ ไรต์วิชรธรรมวิษ	วท.บ. (เทคโนโลยีก่อสร้าง)	๓๒-๑-๐๕-๕๗๐๑-๐๐๑	นายช่างโยธา	อาวุโส	๓๒-๑-๐๕-๕๗๐๑-๐๐๑	นายช่างโยธา	อาวุโส	๕๐๖,๕๒๐ (๔๒,๒๑๐ X ๑๒)	-	-	๕๐๖,๕๒๐
๓๔	นายพีระ ฤกษ์งาม	ปวส. (ช่างก่อสร้าง)	๓๒-๑-๐๕-๕๗๐๑-๐๐๒	นายช่างโยธา	ชำนาญงาน	๓๒-๑-๐๕-๕๗๐๑-๐๐๒	นายช่างโยธา	ชำนาญงาน	๓๑๘,๙๖๐ (๒๖,๕๘๐ X ๑๒)	-	-	๓๑๘,๙๖๐
๓๕	นายณัฐวิทย์ อิศรางกูร ณ อยุธยา	ปวส. (ก่อสร้าง)	๓๒-๑-๐๕-๕๗๐๑-๐๐๓	นายช่างโยธา	ปฏิบัติงาน	๓๒-๑-๐๕-๕๗๐๑-๐๐๓	นายช่างโยธา	ปฏิบัติงาน	๒๒๕,๒๐๐ (๑๘,๑๐๐ X ๑๒)	-	-	๒๒๕,๒๐๐
๓๖	ว่างเต็ม		๓๒-๑-๐๕-๕๗๐๑-๐๐๔	นายช่างโยธา	ป.ง./ช.ง.	๓๒-๑-๐๕-๕๗๐๑-๐๐๔	นายช่างโยธา	ป.ง./ช.ง.	๒๕๗,๙๐๐ (๒๑,๔๙๑ X ๑๒)	-	-	ว่างเต็ม
๓๗	นายภวิเทพ พรหมพิริยะมา	บร.บ. (การจัดการงานก่อสร้าง)	๓๒-๑-๐๕-๕๗๐๑-๐๐๕	นายช่างโยธา	ชำนาญงาน	๓๒-๑-๐๕-๕๗๐๑-๐๐๕	นายช่างโยธา	ชำนาญงาน	๓๑๓,๔๔๐ (๒๖,๑๒๐ X ๑๒)	-	-	๒๕๗,๙๐๐ ๓๑๓,๔๔๐
๓๘	ว่างเต็ม		๓๒-๑-๐๕-๕๗๐๑-๐๐๖	นายช่างโยธา	ป.ง./ช.ง.	๓๒-๑-๐๕-๕๗๐๑-๐๐๖	นายช่างโยธา	ป.ง./ช.ง.	๒๕๗,๙๐๐ (๒๑,๔๙๑ X ๑๒)	-	-	ว่างเต็ม
๓๙	นายฤกษ์ภู ภาะสุโพธิ์	ปวส. (ก่อสร้าง)	๓๒-๑-๐๕-๕๗๐๑-๐๐๗	นายช่างโยธา	ชำนาญงาน	๓๒-๑-๐๕-๕๗๐๑-๐๐๗	นายช่างโยธา	ชำนาญงาน	๒๖๔,๔๘๐ (๒๒,๐๔๐ X ๑๒)	-	-	๒๖๔,๔๘๐
๔๐	นายอนุภาพ แสงเงื่อ	ปวส. (ก่อสร้าง)	๓๒-๑-๐๕-๕๗๐๑-๐๐๘	นายช่างโยธา	ปฏิบัติงาน	๓๒-๑-๐๕-๕๗๐๑-๐๐๘	นายช่างโยธา	ปฏิบัติงาน	๒๒๕,๔๘๐ (๑๘,๗๙๐ X ๑๒)	-	-	๒๒๕,๔๘๐
๔๑	นายฤทธิกร สิริวัฑฒิม	ปวส. (ช่างโยธา)	๓๒-๑-๐๕-๕๗๐๑-๐๐๙	นายช่างโยธา	ชำนาญงาน	๓๒-๑-๐๕-๕๗๐๑-๐๐๙	นายช่างโยธา	ชำนาญงาน	๒๘๐,๔๔๐ (๒๓,๓๗๐ X ๑๒)	-	-	๒๘๐,๔๔๐
๔๒	นายพัฒนพงษ์ มภาพระลับ	วศ.บ. (วิศวกรรมโยธา)	๓๒-๑-๐๕-๕๗๐๑-๐๑๐	นายช่างโยธา	ชำนาญงาน	๓๒-๑-๐๕-๕๗๐๑-๐๑๐	นายช่างโยธา	ชำนาญงาน	๔๔๖,๕๒๐ (๓๗,๒๑๐ X ๑๒)	-	-	๔๔๖,๕๒๐
๔๓	ว่างเต็ม		๓๒-๑-๐๕-๕๗๐๑-๐๑๑	นายช่างโยธา	ป.ง./ช.ง.	๓๒-๑-๐๕-๕๗๐๑-๐๑๑	นายช่างโยธา	ป.ง./ช.ง.	๒๕๗,๙๐๐ (๒๑,๔๙๑ X ๑๒)	-	-	ว่างเต็ม
๔๔	นายเท็ดศักดิ์ ยิ่งมานะ	ทล.บ. การจัดการงานช่างและผังเมือง	๓๒-๑-๐๕-๕๗๐๑-๐๑๒	นายช่างโยธา	ชำนาญงาน	๓๒-๑-๐๕-๕๗๐๑-๐๑๒	นายช่างโยธา	ชำนาญงาน	๓๐๗,๙๒๐ (๒๕,๖๖๐ X ๑๒)	-	-	๒๕๗,๙๐๐ ๓๐๗,๙๒๐
๔๕	นายชัยณรงค์ นวมอุณ	วท.บ. (เทคโนโลยีก่อสร้าง)	๓๒-๑-๐๕-๕๗๐๑-๐๑๓	นายช่างโยธา	ชำนาญงาน	๓๒-๑-๐๕-๕๗๐๑-๐๑๓	นายช่างโยธา	ชำนาญงาน	๓๐๗,๙๒๐ (๒๕,๖๖๐ X ๑๒)	-	-	๓๐๗,๙๒๐
๔๖	น.ส.ชลกร มหรรณพ	บร.บ. (การจัดการงานก่อสร้าง)	๓๒-๑-๐๕-๕๗๐๑-๐๑๔	นายช่างโยธา	ชำนาญงาน	๓๒-๑-๐๕-๕๗๐๑-๐๑๔	นายช่างโยธา	ชำนาญงาน	๒๗๕,๐๔๐ (๒๒,๙๒๐ X ๑๒)	-	-	๒๗๕,๐๔๐
๔๗	ว่างเต็ม		๓๒-๑-๐๕-๕๗๐๑-๐๑๕	นายช่างโยธา	ป.ง./ช.ง.	๓๒-๑-๐๕-๕๗๐๑-๐๑๕	นายช่างโยธา	ป.ง./ช.ง.	๒๕๗,๙๐๐ (๒๑,๔๙๑ X ๑๒)	-	-	ว่างเต็ม

ที่	ชื่อ - สกุล	คุณวุฒิ การศึกษา	กรอบอัตรากำลังเดิม			กรอบอัตรากำลังใหม่			เงินประจำตำแหน่ง		หมายเหตุ
			เลขที่ตำแหน่ง	ตำแหน่ง	ระดับ	เลขที่ตำแหน่ง	ตำแหน่ง	ระดับ	เงินเดือน	เงินประจำตำแหน่ง/เงินเพิ่มอื่นๆ	
๔๘	ว่างเต็ม		๓๒-๑-๐๕-๔๗๐๑-๐๑๖	นายช่างโยธา	ป.ง./ช.ง.	๓๒-๑-๐๕-๔๗๐๑-๐๑๖	นายช่างโยธา	ป.ง./ช.ง.	๒๔๗,๙๐๐ (๒๔,๘๒๕ X ๑๒)	-	ว่างเต็ม ๒๔๗,๙๐๐
๔๙	ว่างเต็ม		๓๒-๑-๐๕-๔๗๐๒-๐๐๑	นายช่างเขียนแบบ	ป.ง./ช.ง.	๓๒-๑-๐๕-๔๗๐๒-๐๐๑	นายช่างเขียนแบบ	ป.ง./ช.ง.	๒๔๗,๙๐๐ (๒๔,๘๒๕ X ๑๒)	-	ว่างเต็ม ๒๔๗,๙๐๐
๕๐	ว่างเต็ม		๓๒-๑-๐๕-๔๗๐๒-๐๐๒	นายช่างเขียนแบบ	ป.ง./ช.ง.	๓๒-๑-๐๕-๔๗๐๒-๐๐๒	นายช่างเขียนแบบ	ป.ง./ช.ง.	๒๔๗,๙๐๐ (๒๔,๘๒๕ X ๑๒)	-	ว่างเต็ม ๒๔๗,๙๐๐
๕๑	ว่างเต็ม		๓๒-๑-๐๕-๔๗๐๒-๐๐๓	นายช่างเขียนแบบ	ป.ง./ช.ง.	๓๒-๑-๐๕-๔๗๐๒-๐๐๓	นายช่างเขียนแบบ	ป.ง./ช.ง.	๒๔๗,๙๐๐ (๒๔,๘๒๕ X ๑๒)	-	ว่างเต็ม ๒๔๗,๙๐๐
๕๒	ว่างเต็ม		๓๒-๑-๐๕-๔๗๐๓-๐๐๑	นายช่างสำรวจ	ป.ง./ช.ง.	๓๒-๑-๐๕-๔๗๐๓-๐๐๑	นายช่างสำรวจ	ป.ง./ช.ง.	๒๔๗,๙๐๐ (๒๔,๘๒๕ X ๑๒)	-	ว่างเต็ม ๒๔๗,๙๐๐
๕๓	นายอนุพล นพพนธ์	ปวส. (การก่อสร้าง)	๓๒-๑-๐๕-๔๗๐๓-๐๐๒	นายช่างสำรวจ	ชำนาญงาน	๓๒-๑-๐๕-๔๗๐๓-๐๐๒	นายช่างสำรวจ	ชำนาญงาน	๒๑๒,๒๘๐ (๑๗,๖๙๐ X ๑๒)	-	๒๑๒,๒๘๐
๕๔	ว่างเต็ม		๓๒-๑-๐๕-๔๗๐๓-๐๐๓	นายช่างสำรวจ	ป.ง./ช.ง.	๓๒-๑-๐๕-๔๗๐๓-๐๐๓	นายช่างสำรวจ	ป.ง./ช.ง.	๒๔๗,๙๐๐ (๒๔,๘๒๕ X ๑๒)	-	ว่างเต็ม ๒๔๗,๙๐๐
๕๕	พันเอกเอกสิทธิ์พรภกร กระจ่างพิชัย	วท.บ. (เทคโนโลยีเครื่องกล)	๓๒-๑-๐๕-๔๗๐๕-๐๐๑	นายช่างเครื่องกล	ปฏิบัติงาน	๓๒-๑-๐๕-๔๗๐๕-๐๐๑	นายช่างเครื่องกล	ปฏิบัติงาน	๒๑๘,๒๘๐ (๑๘,๑๘๐ X ๑๒)	-	ว่างเต็ม ๒๑๘,๒๘๐
๕๖	ว่างเต็ม		๓๒-๑-๐๕-๔๗๐๕-๐๐๒	นายช่างเครื่องกล	ป.ง./ช.ง.	๓๒-๑-๐๕-๔๗๐๕-๐๐๒	นายช่างเครื่องกล	ป.ง./ช.ง.	๒๔๗,๙๐๐ (๒๔,๘๒๕ X ๑๒)	-	ว่างเต็ม ๒๔๗,๙๐๐
๕๗	นายพรชัย รุ่งจรัส	ปวส. (เครื่องกล)	๓๒-๑-๐๕-๔๗๐๕-๐๐๓	นายช่างเครื่องกล	ชำนาญงาน	๓๒-๑-๐๕-๔๗๐๕-๐๐๓	นายช่างเครื่องกล	ชำนาญงาน	๓๖๘,๒๘๐ (๓๐,๖๗๐ X ๑๒)	-	๓๖๘,๒๘๐
๕๘	จ.ส.น.เอก อุดมทรัพย์ บำรุงพงษ์	ปวช. (ช่างกลโลหะ)	๓๒-๑-๐๕-๔๗๐๕-๐๐๔	นายช่างเครื่องกล	ปฏิบัติงาน	๓๒-๑-๐๕-๔๗๐๕-๐๐๔	นายช่างเครื่องกล	ปฏิบัติงาน	๒๓๖,๖๔๐ (๑๙,๗๒๐ X ๑๒)	-	๒๓๖,๖๔๐
๕๙	จ.ส.น.เอกโชคดี หอมศิริ	ปวส. เทคนิคเครื่องกล	๓๒-๑-๐๕-๔๗๐๕-๐๐๕	นายช่างเครื่องกล	ปฏิบัติงาน	๓๒-๑-๐๕-๔๗๐๕-๐๐๕	นายช่างเครื่องกล	ปฏิบัติงาน	๒๔๑,๒๘๐ (๒๔,๑๐๐ X ๑๒)	-	๒๔๑,๒๘๐
๖๐	ส.น.เอกพงษ์พัฒน์ ทัดนะ	ปวส. เครื่องกล	๓๒-๑-๐๕-๔๗๐๕-๐๐๖	นายช่างเครื่องกล	ปฏิบัติงาน	๓๒-๑-๐๕-๔๗๐๕-๐๐๖	นายช่างเครื่องกล	ปฏิบัติงาน	๑๗๑,๗๒๐ (๑๔,๓๑๐ X ๑๒)	-	๑๗๑,๗๒๐
๖๑	ว่างเต็ม		๓๒-๑-๐๕-๔๗๐๕-๐๐๗	นายช่างเครื่องกล	ป.ง./ช.ง.	๓๒-๑-๐๕-๔๗๐๕-๐๐๗	นายช่างเครื่องกล	ป.ง./ช.ง.	๒๔๗,๙๐๐ (๒๔,๘๒๕ X ๑๒)	-	ว่างเต็ม ๒๔๗,๙๐๐
๖๒	นายพงษ์ธร สมสูงษ์	ค.บ. (วิศวกรรมไฟฟ้าสื่อสาร)	๓๒-๑-๐๕-๔๗๐๖-๐๐๑	นายช่างไฟฟ้า	อาวุโส	๓๒-๑-๐๕-๔๗๐๖-๐๐๑	นายช่างไฟฟ้า	อาวุโส	๖๐๒,๘๘๐ (๕๐,๒๔๐ X ๑๒)	-	๖๐๒,๘๘๐

ที่	ชื่อ - สกุล	คุณวุฒิการศึกษา	กรอบอัตรากำลังเดิม			กรอบอัตรากำลังใหม่			เงินเดือน	เงินประจำตำแหน่ง		หมายเหตุ
			เลขที่ตำแหน่ง	ตำแหน่ง	ระดับ	เลขที่ตำแหน่ง	ตำแหน่ง	ระดับ		เงินประจำตำแหน่ง	เงินเพิ่มเติม	
๖๓	สปีโสมพงษ์ ดำเนินทรัพย์	วศ.บ. (วิศวกรรมไฟฟ้า)	๓๒-๑-๐๕-๔๗๖-๐๐๒	นายช่างไฟฟ้า	ชำนาญงาน	๓๒-๑-๐๕-๔๗๖-๐๐๒	นายช่างไฟฟ้า	ชำนาญงาน	๓๐๗,๕๒๐ (๒๕,๖๖๐ X ๑๒)	-	-	๓๐๗,๕๒๐
๖๔	วางเดิม		๓๒-๑-๐๕-๔๗๖-๐๐๓	นายช่างไฟฟ้า	ป.ง./ช.ง.	๓๒-๑-๐๕-๔๗๖-๐๐๓	นายช่างไฟฟ้า	ป.ง./ช.ง.	๒๕๗,๕๐๐ (๒๔,๘๒๕ X ๑๒)	-	-	วางเดิม ๒๕๗,๕๐๐
๖๕	นายวิรัช กิ่งแก้วกันทอง	บ.ร.บ. (การจัดการอุตสาหกรรม)	๓๒-๑-๐๕-๔๘๐๕-๐๐๑	เจ้าพนักงานช่างและบรรเทาสาธารณภัย	ชำนาญงาน	๓๒-๑-๐๕-๔๘๐๕-๐๐๑	เจ้าพนักงานช่างและบรรเทาสาธารณภัย	ชำนาญงาน	๒๕๔,๔๔๐ (๒๑,๖๒๐ X ๑๒)	-	-	๒๕๔,๔๔๐
๖๖	นายชัชวาลย์ ลีนทอง	ท.ล.บ. (เทคโนโลยีอุตสาหกรรม)	๓๒-๑-๐๕-๔๘๐๕-๐๐๒	เจ้าพนักงานช่างและบรรเทาสาธารณภัย	ชำนาญงาน	๓๒-๑-๐๕-๔๘๐๕-๐๐๒	เจ้าพนักงานช่างและบรรเทาสาธารณภัย	ชำนาญงาน	๒๕๔,๒๘๐ (๒๑,๑๙๐ X ๑๒)	-	-	๒๕๔,๒๘๐
๖๗	อุทัยประจักษ์ นายแดง เชื้อพันธ์	ป.๔	๑	พนักงานขับรถยนต์	สนับสนุน กลุ่มที่ ๑-๓	๑	พนักงานขับรถยนต์	สนับสนุน กลุ่มที่ ๑-๓	๒๖๒,๕๖๐ (๒๑,๘๘๐ X ๑๒)	-	-	๒๖๒,๕๖๐
๖๘	นายวิรัช กระฉอกเหลี่ยม	ป.๓	๖	พนักงานขับรถจักรกลขนาดกลาง	ช่าง กลุ่มที่ ๑-๓	๖	พนักงานขับรถจักรกลขนาดกลาง	ช่าง กลุ่มที่ ๑-๓	๓๒๕,๗๖๐ (๒๗,๔๘๐ X ๑๒)	-	-	๓๒๕,๗๖๐
๖๙	นายวันชัย มีเวสสม	ป.๖	๔๔	พนักงานขับรถจักรกลขนาดกลาง	ช่าง กลุ่มที่ ๑-๓	๔๔	พนักงานขับรถจักรกลขนาดกลาง	ช่าง กลุ่มที่ ๑-๓	๓๔๒,๗๒๐ (๒๘,๕๖๐ X ๑๒)	-	-	๓๔๒,๗๒๐
๗๐	นายดำรงศักดิ์ สิทธิภา	ป.๗	๔๖	พนักงานขับรถจักรกลขนาดกลาง	ช่าง กลุ่มที่ ๑-๓	๔๖	พนักงานขับรถจักรกลขนาดกลาง	ช่าง กลุ่มที่ ๑-๓	๓๕๖,๑๖๐ (๒๙,๖๘๐ X ๑๒)	-	-	๓๕๖,๑๖๐
๗๑	นายชิตชัย ทับทิมแดง	มศ.๑	๕๐	พนักงานขับรถจักรกลขนาดกลาง	ช่าง กลุ่มที่ ๑-๓	๕๐	พนักงานขับรถจักรกลขนาดกลาง	ช่าง กลุ่มที่ ๑-๓	๓๓๖,๓๖๐ (๒๘,๐๓๐ X ๑๒)	-	-	๓๓๖,๓๖๐
๗๒	นายธงชัย ชูจันทร์	ป.วช. (ช่างยนต์) ศศ.ม.	๖๑	พนักงานขับรถจักรกลขนาดเบา	ช่าง กลุ่มที่ ๑-๓	๖๑	พนักงานขับรถจักรกลขนาดเบา	ช่าง กลุ่มที่ ๑-๓	๒๘๔,๕๒๐ (๒๓,๗๑๐ X ๑๒)	-	-	๒๘๔,๕๒๐
๗๓	นายกิจพิสุทธิ์ บำรุงพงศ์	ป.วช. (ช่างยนต์) ศศ.ม.	๖๓	พนักงานขับรถจักรกลขนาดเบา	ช่าง กลุ่มที่ ๑-๓	๖๓	พนักงานขับรถจักรกลขนาดเบา	ช่าง กลุ่มที่ ๑-๓	๒๘๐,๐๘๐ (๒๓,๓๔๐ X ๑๒)	-	-	๒๘๐,๐๘๐
๗๔	นายชัยวัตร มีวีระสม	ป.วช. (ช่างยนต์)	๖๗	พนักงานขับรถจักรกลขนาดเบา	ช่าง กลุ่มที่ ๑-๓	๖๗	พนักงานขับรถจักรกลขนาดเบา	ช่าง กลุ่มที่ ๑-๓	๒๕๘,๒๐๐ (๒๑,๕๑๐ X ๑๒)	-	-	๒๕๘,๒๐๐
๗๕	นายใหม่ น้อยแก้ว	ป.๔	๗๓	พนักงานขับรถจักรกลขนาดเบา	ช่าง กลุ่มที่ ๑-๓	๗๓	พนักงานขับรถจักรกลขนาดเบา	ช่าง กลุ่มที่ ๑-๓	๒๕๘,๐๐๐ (๒๑,๕๐๐ X ๑๒)	-	-	๒๕๘,๐๐๐
๗๖	นางกัลยากร สุขอุทัย	ป.วส. (คอมพิวเตอร์ธุรกิจ)	๔๙	เจ้าพนักงานธุรการ	สนับสนุน กลุ่มที่ ๑-๓	๔๙	เจ้าพนักงานธุรการ	สนับสนุน กลุ่มที่ ๑-๓	๒๔๐,๔๘๐ (๒๐,๐๔๐ X ๑๒)	-	-	๒๔๐,๔๘๐
๗๗	นายธนประเสริฐ กันนุช	ป.วช. (ช่างอุตสาหกรรม)	๕๕	คนงาน	บริการพื้นฐาน กลุ่ม ๑	๕๕	คนงาน	บริการพื้นฐาน กลุ่ม ๑	๒๕๒,๑๒๐ (๒๑,๐๑๐ X ๑๒)	-	-	๒๕๒,๑๒๐

ที่	ชื่อ - สกุล	คุณวุฒิการศึกษา	กรอบอัตรากำลังเดิม			กรอบอัตรากำลังใหม่			เงินเดือน	เงินประจำตำแหน่ง		หมายเหตุ
			เลขที่ตำแหน่ง	ตำแหน่ง	ระดับ	เลขที่ตำแหน่ง	ตำแหน่ง	ระดับ		เงินประจำตำแหน่ง	เงิน	
๓๘	พนักงานช่างเทคนิค น.ส.สมพร จิวกร่าง	บ.บ.บ. (การบริหารทรัพยากรมนุษย์)		ผู้ช่วยนักจัดการงานทั่วไป	(คุณวุฒิ)		ผู้ช่วยนักจัดการงานทั่วไป	(คุณวุฒิ)	๒๕๐,๘๐๐ (๒๐,๘๐๐ X ๑๒)	-	-	๒๕๐,๘๐๐
๓๙	น.ส.อรณิชา สวัสดิ์	ศ.ค.บ. (การท่องเที่ยวและการโรงแรม)		ผู้ช่วยนักจัดการงานทั่วไป	(คุณวุฒิ)		ผู้ช่วยนักจัดการงานทั่วไป	(คุณวุฒิ)	๑๙๖,๕๖๐ (๑๖,๓๘๐ X ๑๒)	-	-	๑๙๖,๕๖๐
๔๐	นายกิตติวัฒน์ เอี่ยมสกุล	บ.ธ.ม. (บริหารธุรกิจ)		ผู้ช่วยนักจัดการงานทั่วไป	(คุณวุฒิ)		ผู้ช่วยนักจัดการงานทั่วไป	(คุณวุฒิ)	๑๙๖,๕๖๐ (๑๖,๓๘๐ X ๑๒)	-	-	๑๙๖,๕๖๐
๔๑	ว่างเต็ม			ผู้ช่วยนักจัดการงานทั่วไป	(คุณวุฒิ)		ผู้ช่วยนักจัดการงานทั่วไป	(คุณวุฒิ)	๑๘๐,๐๐๐ (๑๕,๐๐๐ X ๑๒)	-	-	ว่างเต็ม
๔๒	น.ส.ปรีชา ปิติการ	วท.บ. (เกษตรศาสตร์)		ผู้ช่วยนักวิชาการเกษตร	(คุณวุฒิ)		ผู้ช่วยนักวิชาการเกษตร	(คุณวุฒิ)	๒๔๘,๕๒๐ (๒๐,๗๑๐ X ๑๒)	-	-	๑๘๐,๐๐๐
๔๓	นายพัชรภักดิ์ กิจชัยวัฒนาศิริ	วท.บ. (กีฏวิทยา)		ผู้ช่วยนักวิชาการเกษตร	(คุณวุฒิ)		ผู้ช่วยนักวิชาการเกษตร	(คุณวุฒิ)	๒๓๕,๘๐๐ (๑๙,๖๕๐ X ๑๒)	-	-	๒๔๘,๕๒๐
๔๔	นายอรุณเดช พึ่งเลิศดา	ปวส. (คอมพิวเตอร์)		ผู้ช่วยเจ้าพนักงานธุรการ	(คุณวุฒิ)		ผู้ช่วยเจ้าพนักงานธุรการ	(คุณวุฒิ)	๑๖๗,๕๒๐ (๑๓,๙๖๐ X ๑๒)	-	-	๑๖๗,๕๒๐
๔๕	น.ส.ศิริภาณุณี มีชูทิพย์	ปวส. (คอมพิวเตอร์)		ผู้ช่วยเจ้าพนักงานธุรการ	(คุณวุฒิ)		ผู้ช่วยเจ้าพนักงานธุรการ	(คุณวุฒิ)	๑๓๒,๕๖๐ (๑๑,๓๘๐ X ๑๒)	-	-	๑๓๕,๘๐๐
๔๖	น.ส.พิมพ์พิชญา สุขจิตร	ปวส. (คอมพิวเตอร์)		ผู้ช่วยเจ้าพนักงานธุรการ	(คุณวุฒิ)		ผู้ช่วยเจ้าพนักงานธุรการ	(คุณวุฒิ)	๑๗๕,๘๐๐ (๑๔,๖๕๐ X ๑๒)	-	-	๑๗๕,๘๐๐
๔๗	น.ส.ขวัญชนก สมคะเน	น.ค.บ. (นิติศาสตร์)		ผู้ช่วยเจ้าพนักงานธุรการ	(คุณวุฒิ)		ผู้ช่วยเจ้าพนักงานธุรการ	(คุณวุฒิ)	๑๒๖,๓๖๐ (๑๐,๕๓๐ X ๑๒)	-	-	๑๒๖,๓๖๐
๔๘	ว่างเต็ม			ผู้ช่วยเจ้าพนักงานธุรการ	(คุณวุฒิ)		ผู้ช่วยเจ้าพนักงานธุรการ	(คุณวุฒิ)	๑๓๘,๐๐๐ (๑๑,๕๐๐ X ๑๒)	-	-	ว่างเต็ม
๔๙	ว่างเต็ม			ผู้ช่วยเจ้าพนักงานธุรการ	(คุณวุฒิ)		ผู้ช่วยเจ้าพนักงานธุรการ	(คุณวุฒิ)	-	-	-	๑๓๘,๐๐๐
๕๐	ว่าที่ ร.ต.วีระศักดิ์ ชูพงษ์	ปวส. ก่อสร้าง		ผู้ช่วยนายช่างเขียนแบบ	(คุณวุฒิ)		ผู้ช่วยนายช่างเขียนแบบ	(คุณวุฒิ)	๑๔๒,๒๐๐ (๑๑,๘๕๐ X ๑๒)	-	-	กำหนดเพิ่ม
๕๑	นายศุภกร สาระโนชน์	อนุปริญญา (อิเล็กทรอนิกส์)		ผู้ช่วยนายช่างไฟฟ้า	(คุณวุฒิ)		ผู้ช่วยนายช่างไฟฟ้า	(คุณวุฒิ)	๑๔๓,๘๘๐ (๑๑,๙๘๐ X ๑๒)	-	-	๑๔๒,๒๐๐
๕๒	นายวีระยุทธ สุวิวัฒน์ชัย	ปวส. (ช่างอิเล็กทรอนิกส์)		ผู้ช่วยนายช่างไฟฟ้า	(คุณวุฒิ)		ผู้ช่วยนายช่างไฟฟ้า	(คุณวุฒิ)	๑๔๒,๔๔๐ (๑๑,๘๗๐ X ๑๒)	-	-	๑๔๓,๘๘๐

ที่	ชื่อ - สกุล	คุณวุฒิ การศึกษา	กรอบอัตราค่าจ้างเดิม			กรอบอัตราค่าจ้างใหม่			เงินเดือน	เงินประจำตำแหน่ง		หมายเหตุ
			เลขที่ตำแหน่ง	ตำแหน่ง	ระดับ	เลขที่ตำแหน่ง	ตำแหน่ง	ระดับ		เงินประจำตำแหน่ง	เงิน ค่าตอบแทน/เงินเพิ่มอื่นๆ	
๙๓	นายอดศักดิ์ พงษ์กุล	ปวส. (ช่างไฟฟ้ากำลัง)		ผู้ช่วยนายช่างไฟฟ้า	(คุณวุฒิ)		ผู้ช่วยนายช่างไฟฟ้า	(คุณวุฒิ)	๑๖๖,๘๔๐ (๑๓,๕๗๐ X ๑๒)	-	๑๖๖,๘๔๐	
๙๔	นายธนพล มีวีระสม	ปวส. (ไฟฟ้ากำลัง)		ผู้ช่วยนายช่างไฟฟ้า	(คุณวุฒิ)		ผู้ช่วยนายช่างไฟฟ้า	(คุณวุฒิ)	๑๔๖,๒๐๐ (๑๑,๕๕๐ X ๑๒)	-	๑๔๖,๒๐๐	
๙๕	ว่างเต็ม			ผู้ช่วยนายช่างไฟฟ้า	(คุณวุฒิ)		ผู้ช่วยนายช่างไฟฟ้า	(คุณวุฒิ)	๑๓๘,๐๐๐ (๑๑,๕๐๐ X ๑๒)	-	ว่างเต็ม	
๙๖	ว่างเต็ม			ผู้ช่วยนายช่างไฟฟ้า	(คุณวุฒิ)		ผู้ช่วยนายช่างไฟฟ้า	(คุณวุฒิ)	๑๓๘,๐๐๐ (๑๑,๕๐๐ X ๑๒)	-	ว่างเต็ม	
๙๗				ผู้ช่วยนายช่างไฟฟ้า	(คุณวุฒิ)		ผู้ช่วยนายช่างไฟฟ้า	(คุณวุฒิ)	๑๓๘,๐๐๐ (๑๑,๕๐๐ X ๑๒)	-	ว่างเต็ม	
๙๘	นายพีรสิทธิ์ นิลมงคล	ปวส. (เครื่องกล)		ผู้ช่วยนายช่างเครื่องกล	(คุณวุฒิ)		ผู้ช่วยนายช่างเครื่องกล	(คุณวุฒิ)	๑๓๘,๐๐๐ (๑๑,๕๐๐ X ๑๒)	-	ว่างเต็ม	
๙๙	นายคุณากร แสงอ่อน	ปวส. (ช่างยนต์)		ผู้ช่วยนายช่างเครื่องกล	(คุณวุฒิ)		ผู้ช่วยนายช่างเครื่องกล	(คุณวุฒิ)	๑๓๘,๐๐๐ (๑๑,๕๐๐ X ๑๒)	-	ว่างเต็ม	
๑๐๐	นายบุญฤกษ์ วิรัชมงคลอัคร	ปวส. (ช่างเทคนิคการผลิต)		ผู้ช่วยนายช่างเครื่องกล	(คุณวุฒิ)		ผู้ช่วยนายช่างเครื่องกล	(คุณวุฒิ)	๑๓๗,๔๘๐ (๑๑,๔๘๐ X ๑๒)	-	ว่างเต็ม	
๑๐๑	นายวัฒน์นา คงสมทอง	ปวส. (ช่างยนต์)		ผู้ช่วยนายช่างเครื่องกล	(คุณวุฒิ)		ผู้ช่วยนายช่างเครื่องกล	(คุณวุฒิ)	๑๓๗,๔๘๐ (๑๑,๔๘๐ X ๑๒)	-	ว่างเต็ม	
๑๐๒	นายพรพิชญ ธนะวิทย์	บ.จ.บ. (การจัดการอุตสาหกรรม)		ผู้ช่วยนายช่างเครื่องกล	(คุณวุฒิ)		ผู้ช่วยนายช่างเครื่องกล	(คุณวุฒิ)	๑๓๖,๖๐๐ (๑๑,๓๘๐ X ๑๒)	-	ว่างเต็ม	
๑๐๓	นายสมบัติ แยมรัมย์	ปวส. (ช่างเทคนิคอุตสาหกรรม)		ผู้ช่วยนายช่างเครื่องกล	(คุณวุฒิ)		ผู้ช่วยนายช่างเครื่องกล	(คุณวุฒิ)	๑๓๖,๖๐๐ (๑๑,๓๘๐ X ๑๒)	-	ว่างเต็ม	
๑๐๔	นายอลงกต เขียงธรรม	ปวส. (เครื่องกล)		ผู้ช่วยนายช่างเครื่องกล	(คุณวุฒิ)		ผู้ช่วยนายช่างเครื่องกล	(คุณวุฒิ)	๑๓๕,๐๘๐ (๑๑,๒๕๐ X ๑๒)	-	ว่างเต็ม	
๑๐๕	ว่างเต็ม			ผู้ช่วยนายช่างเครื่องกล	(คุณวุฒิ)		ผู้ช่วยนายช่างเครื่องกล	(คุณวุฒิ)	๑๓๕,๐๘๐ (๑๑,๒๕๐ X ๑๒)	-	ว่างเต็ม	
๑๐๖	นายบุญญา อรรถพันธ์	ปวส. (ช่างยนต์)		ผู้ช่วยเจ้าพนักงานป้องกันและบรรเทาสาธารณภัย	(คุณวุฒิ)		ผู้ช่วยเจ้าพนักงานป้องกันและบรรเทาสาธารณภัย	(คุณวุฒิ)	๑๓๕,๕๒๐ (๑๓,๒๑๐ X ๑๒)	-	ว่างเต็ม	
๑๐๗	นายอรรถพล พรเจริญ	ปวส. (ช่างเทคนิคการผลิต)		ผู้ช่วยเจ้าพนักงานป้องกันและบรรเทาสาธารณภัย	(คุณวุฒิ)		ผู้ช่วยเจ้าพนักงานป้องกันและบรรเทาสาธารณภัย	(คุณวุฒิ)	๑๓๕,๐๘๐ (๑๑,๒๕๐ X ๑๒)	-	ว่างเต็ม	
๑๐๘	นายสุภาชัย พันธวี	ปวส. (เทคนิคอุตสาหกรรม)		ผู้ช่วยเจ้าพนักงานป้องกันและบรรเทาสาธารณภัย	(คุณวุฒิ)		ผู้ช่วยเจ้าพนักงานป้องกันและบรรเทาสาธารณภัย	(คุณวุฒิ)	๑๓๕,๐๘๐ (๑๑,๒๕๐ X ๑๒)	-	ว่างเต็ม	

ที่	ชื่อ - สกุล	คุณวุฒิ การศึกษา	กรอบอัตรากำลังเดิม			กรอบอัตรากำลังใหม่			เงินเดือน	เงินประจำตำแหน่ง		หมายเหตุ
			เลขที่ตำแหน่ง	ตำแหน่ง	ระดับ	เลขที่ตำแหน่ง	ตำแหน่ง	ระดับ		เงินประจำตำแหน่ง	เงินเพิ่มเติม/เงินเพิ่มอื่นๆ	
๑๐๙	ว่าที่ ร.ต.ปิยะ สุทธิลักษณ์	ปวส.ช่างไฟฟ้ากำลัง	ผู้ช่วยเจ้าพนักงานป้องกันและบรรเทาสาธารณภัย	(คุณวุฒิ)	ผู้ช่วยเจ้าพนักงานป้องกันและบรรเทาสาธารณภัย	(คุณวุฒิ)	๑๖๕,๗๒๐ (๑๓,๘๑๐ X ๑๒)	-	-	๑๖๕,๗๒๐		
๑๑๐	น.ส.พิมพ์ใจ สุทธิ	ปวส. (ช่างก่อสร้าง)	ผู้ช่วยนายช่างโยธา	(คุณวุฒิ)	ผู้ช่วยนายช่างโยธา	(คุณวุฒิ)	๑๓๘,๑๒๐ (๑๔,๕๑๐ X ๑๒)	-	-	๑๓๘,๑๒๐		
๑๑๑	นายวิชญ์ ศรีนาค	ปวส. (ช่างก่อสร้าง)	ผู้ช่วยนายช่างโยธา	(คุณวุฒิ)	ผู้ช่วยนายช่างโยธา	(คุณวุฒิ)	๑๓๘,๐๐๐ (๑๑,๕๐๐ X ๑๒)	-	-	๑๓๘,๐๐๐		
๑๑๒	นายณัฐวุฒิ อภิรมะทะ	ปวส. (ก่อสร้าง)	ผู้ช่วยนายช่างโยธา	(คุณวุฒิ)	ผู้ช่วยนายช่างโยธา	(คุณวุฒิ)	๑๔๘,๙๒๐ (๑๒,๔๑๐ X ๑๒)	-	-	๑๔๘,๙๒๐		
๑๑๓	นายภูวนัย นาคเงินทอง	ปวช. (ก่อสร้าง)	ผู้ช่วยนายช่างโยธา	(คุณวุฒิ)	ผู้ช่วยนายช่างโยธา	(คุณวุฒิ)	๑๕๔,๙๒๐ (๑๒,๙๑๐ X ๑๒)	-	-	๑๕๔,๙๒๐		
๑๑๔	นายสุรเจตน์ วิภสิต	ปวส. (ก่อสร้าง)	ผู้ช่วยนายช่างโยธา	(คุณวุฒิ)	ผู้ช่วยนายช่างโยธา	(คุณวุฒิ)	๑๕๔,๙๒๐ (๑๒,๙๑๐ X ๑๒)	-	-	๑๕๔,๙๒๐		
๑๑๕	นายวรวิฑูร์ ยั่งยืน	ปวส. (ก่อสร้าง)	ผู้ช่วยนายช่างโยธา	(คุณวุฒิ)	ผู้ช่วยนายช่างโยธา	(คุณวุฒิ)	๑๔๓,๕๒๐ (๑๒,๙๕๐ X ๑๒)	-	-	๑๔๓,๕๒๐		
๑๑๖	นายประจักษ์พร ชูประดิษฐ์	อนุปริญญา ก่อสร้าง	ผู้ช่วยนายช่างโยธา	(คุณวุฒิ)	ผู้ช่วยนายช่างโยธา	(คุณวุฒิ)	๑๓๐,๐๘๐ (๑๐,๘๔๐ X ๑๒)	-	-	๑๓๐,๐๘๐		
๑๑๗	นายเกษมระ พิษประยูร	ปวส. (ช่างก่อสร้าง)	ผู้ช่วยนายช่างโยธา	(คุณวุฒิ)	ผู้ช่วยนายช่างโยธา	(คุณวุฒิ)	๑๓๘,๐๐๐ (๑๑,๕๐๐ X ๑๒)	-	-	๑๓๘,๐๐๐		
๑๑๘	นายสันต์ ไม้เงินจันทร์	ปวส. (ช่างก่อสร้าง)	ผู้ช่วยนายช่างโยธา	(คุณวุฒิ)	ผู้ช่วยนายช่างโยธา	(คุณวุฒิ)	๑๓๘,๐๐๐ (๑๑,๕๐๐ X ๑๒)	-	-	๑๓๘,๐๐๐		
๑๑๙	นายศักดิ์รินทร์ จันทร์โสม	ปวส. (ช่างก่อสร้าง)	ผู้ช่วยนายช่างโยธา	(คุณวุฒิ)	ผู้ช่วยนายช่างโยธา	(คุณวุฒิ)	๑๓๘,๐๐๐ (๑๑,๕๐๐ X ๑๒)	-	-	๑๓๘,๐๐๐		
๑๒๐	นายอมรเทพ บุญจิตต์	ปวส. (ช่างก่อสร้าง)	ผู้ช่วยนายช่างโยธา	(คุณวุฒิ)	ผู้ช่วยนายช่างโยธา	(คุณวุฒิ)	๑๓๘,๐๐๐ (๑๑,๕๐๐ X ๑๒)	-	-	๑๓๘,๐๐๐		
๑๒๑	นายพีรพล ใจดีวรรธกนิษฐ	ปวส. (ช่างก่อสร้าง)	ผู้ช่วยนายช่างโยธา	(คุณวุฒิ)	ผู้ช่วยนายช่างโยธา	(คุณวุฒิ)	๑๔๒,๒๐๐ (๑๑,๘๕๐ X ๑๒)	-	-	๑๔๒,๒๐๐		
๑๒๒	นายธีธัช ดวงสุตตา	ปวส. (ช่างก่อสร้าง)	ผู้ช่วยนายช่างโยธา	(คุณวุฒิ)	ผู้ช่วยนายช่างโยธา	(คุณวุฒิ)	๑๔๒,๒๐๐ (๑๑,๘๕๐ X ๑๒)	-	-	๑๔๒,๒๐๐		
๑๒๓	นายภูมินชนก จันทร์สว่าง	ค.อ.บ. (เทคนิคอุตสาหกรรม)	ผู้ช่วยนายช่างโยธา	(คุณวุฒิ)	ผู้ช่วยนายช่างโยธา	(คุณวุฒิ)	๑๒๙,๗๒๐ (๑๐,๘๑๐ X ๑๒)	-	-	๑๒๙,๗๒๐		

ที่	ชื่อ - สกุล	คุณวุฒิ การศึกษา	กรอบอัตราค่าจ้างเดิม			กรอบอัตราค่าจ้างใหม่			เงินเดือน	เงินประจำตำแหน่ง		หมายเหตุ
			เลขที่ตำแหน่ง	ตำแหน่ง	ระดับ	เลขที่ตำแหน่ง	ตำแหน่ง	ระดับ		เงินประจำตำแหน่ง	เงิน ค่าตอบแทน/เงินเพิ่มอื่นๆ	
๑๒๔	ว่างเดิม			ผู้ช่วยนายช่างโยธา	(คุณวุฒิ)		ผู้ช่วยนายช่างโยธา	(คุณวุฒิ)	๑๓๘,๐๐๐ (๑๑,๕๐๐ X ๑๒)	-	-	ว่างเดิม ๑๓๘,๐๐๐
๑๒๕	ว่างเดิม			ผู้ช่วยนายช่างโยธา	(คุณวุฒิ)		ผู้ช่วยนายช่างโยธา	(คุณวุฒิ)	๑๓๘,๐๐๐ (๑๑,๕๐๐ X ๑๒)	-	-	ว่างเดิม ๑๓๘,๐๐๐
๑๒๖	นายธนพล สุดสาทา	ปวส. (ช่างยนต์)		พนักงานขับรถยนต์	ทักษะ		พนักงานขับรถยนต์	ทักษะ	๑๓๒,๕๖๐ (๑๔,๓๘๐ X ๑๒)	-	-	๑๓๒,๕๖๐
๑๒๗	นายเพิ่มศักดิ์ อินทอง	ม.๖		พนักงานขับรถยนต์	ทักษะ		พนักงานขับรถยนต์	ทักษะ	๑๖๕,๘๕๐ (๑๓,๘๒๐ X ๑๒)	-	-	๑๖๕,๘๕๐
๑๒๘	นายมานพ สุขจิตร	ม.๓		พนักงานขับรถยนต์	ทักษะ		พนักงานขับรถยนต์	ทักษะ	๑๘๒,๕๖๐ (๑๕,๒๑๐ X ๑๒)	-	-	๑๘๒,๕๖๐
๑๒๙	นายปริญญา ไชโยธ	ปวส. (ช่างเทคนิคโลหะ)		พนักงานขับรถยนต์	ทักษะ		พนักงานขับรถยนต์	ทักษะ	๑๘๒,๕๖๐ (๑๕,๒๑๐ X ๑๒)	-	-	๑๘๒,๕๖๐
๑๓๐	นายพิชัย ชื่นชีพ	ปวช. (ช่างไฟฟ้ากำลัง)		พนักงานขับรถยนต์	ทักษะ		พนักงานขับรถยนต์	ทักษะ	๑๓๓,๕๖๐ (๑๑,๑๓๐ X ๑๒)	-	-	๑๓๓,๕๖๐
๑๓๑	นายวุฒิพล ประดิษฐ์ฟูม	ปวส. (ช่างยนต์)		พนักงานขับรถยนต์	ทักษะ		พนักงานขับรถยนต์	ทักษะ	๑๓๘,๘๘๐ (๙,๙๙๐ X ๑๒)	-	-	ว่างเดิม ๑๓๘,๘๘๐
๑๓๒	ว่างเดิม			พนักงานขับรถยนต์	ทักษะ		พนักงานขับรถยนต์	ทักษะ	๑๓๘,๐๐๐ (๑๑,๕๐๐ X ๑๒)	-	-	ว่างเดิม ๑๓๘,๐๐๐
๑๓๓	นายชัยประวีต ประจงกิจ	ปวช. (ช่างยนต์)		พนักงานขับเครื่องจักรกลขนาดเบา	ทักษะ		พนักงานขับเครื่องจักรกลขนาดเบา	ทักษะ	๑๕๙,๖๐๐ (๑๓,๓๐๐ X ๑๒)	-	-	๑๕๙,๖๐๐
๑๓๔	นายจามร พานพิบูล	ม.๖		พนักงานขับเครื่องจักรกลขนาดเบา	ทักษะ		พนักงานขับเครื่องจักรกลขนาดเบา	ทักษะ	๑๑๗,๓๖๐ (๙,๗๘๐ X ๑๒)	-	-	๑๑๗,๓๖๐
๑๓๕	นายบุญเลิศ ัญญ์เพ็ญ	ม.๓		พนักงานขับเครื่องจักรกลขนาดเบา	ทักษะ		พนักงานขับเครื่องจักรกลขนาดเบา	ทักษะ	๑๑๒,๘๐๐ (๙,๔๐๐ X ๑๒)	-	-	๑๑๒,๘๐๐
๑๓๖	นายเกียรติพัฒน์ชัย บำรุงพงศ์	ปวช. (ช่างยนต์)		พนักงานขับเครื่องจักรกลขนาดเบา	ทักษะ		พนักงานขับเครื่องจักรกลขนาดเบา	ทักษะ	๑๕๑,๒๐๐ (๑๒,๖๐๐ X ๑๒)	-	-	๑๕๑,๒๐๐
๑๓๗	นายสรศักดิ์ มากมี	ป.๔ (ช่างยนต์)		พนักงานขับเครื่องจักรกลขนาดกลาง	ทักษะ		พนักงานขับเครื่องจักรกลขนาดกลาง	ทักษะ	๒๗๒,๑๖๐ (๒๒,๖๘๐ X ๑๒)	-	-	๒๗๒,๑๖๐
๑๓๘	นายชาติชาย ธาราทากูญ	ป.๖		พนักงานขับเครื่องจักรกลขนาดกลาง	ทักษะ		พนักงานขับเครื่องจักรกลขนาดกลาง	ทักษะ	๒๘๐,๕๖๐ (๒๓,๓๘๐ X ๑๒)	-	-	๒๘๐,๕๖๐

ที่	ชื่อ - สกุล	คุณวุฒิการศึกษา	กรอบอัตรากำลังเดิม			กรอบอัตรากำลังใหม่			เงินเดือน	เงินประจำตำแหน่ง		หมายเหตุ
			เลขที่ตำแหน่ง	ตำแหน่ง	ระดับ	เลขที่ตำแหน่ง	ตำแหน่ง	ระดับ		เงินประจำตำแหน่ง	เงินค่าตอบแทน/เงินเพิ่มอื่นๆ	
๑๓๙	นายประดิษฐ์ บุญมาสมบูรณ์	ม.๓		พนักงานขับเครื่องจักรกลขนาดกลาง	ทักษะ		พนักงานขับเครื่องจักรกลขนาดกลาง	ทักษะ	๒๗๒,๑๖๐ (๒๒,๖๘๐ X ๑๒)	-	-	๒๗๒,๑๖๐
๑๔๐	นายไกรฤกษ์ แจ่มใสภา	ม.๓		พนักงานขับเครื่องจักรกลขนาดกลาง	ทักษะ		พนักงานขับเครื่องจักรกลขนาดกลาง	ทักษะ	๒๕๑,๗๖๐ (๒๐,๙๘๐ X ๑๒)	-	-	๒๕๑,๗๖๐
๑๔๑	นายแผน คงสมแก้ว	ป.๔		พนักงานขับเครื่องจักรกลขนาดกลาง	ทักษะ		พนักงานขับเครื่องจักรกลขนาดกลาง	ทักษะ	๒๕๙,๔๔๐ (๒๑,๖๒๐ X ๑๒)	-	-	๒๕๙,๔๔๐
๑๔๒	นายกิจสุพัฒน์ ไบโพธิ์	ปวช. (ช่างยานยนต์)		พนักงานขับเครื่องจักรกลขนาดกลาง	ทักษะ		พนักงานขับเครื่องจักรกลขนาดกลาง	ทักษะ	๑๙๕,๗๖๐ (๑๖,๒๓๐ X ๑๒)	-	-	๑๙๕,๗๖๐
๑๔๓	นายนิคม หาญนาวิ	ป.๗		พนักงานขับเครื่องจักรกลขนาดกลาง	ทักษะ		พนักงานขับเครื่องจักรกลขนาดกลาง	ทักษะ	๒๕๕,๗๒๐ (๒๑,๓๑๐ X ๑๒)	-	-	๒๕๕,๗๒๐
๑๔๔	นายเทพพร รัตนสิทธิ์	ม.๓		พนักงานขับเครื่องจักรกลขนาดกลาง	ทักษะ		พนักงานขับเครื่องจักรกลขนาดกลาง	ทักษะ	๒๐๘,๘๐๐ (๑๗,๔๐๐ X ๑๒)	-	-	๒๐๘,๘๐๐
๑๔๕	นายธีรพล ผาสุโขไธษฐ์	ม.๓		พนักงานขับเครื่องจักรกลขนาดกลาง	ทักษะ		พนักงานขับเครื่องจักรกลขนาดกลาง	ทักษะ	๒๖๖,๗๖๐ (๒๒,๒๓๐ X ๑๒)	-	-	๒๖๖,๗๖๐
๑๔๖	นายสมเกียรติ สวัสดิ์ทัด	ป.๔		พนักงานขับเครื่องจักรกลขนาดกลาง	ทักษะ		พนักงานขับเครื่องจักรกลขนาดกลาง	ทักษะ	๒๗๒,๑๖๐ (๒๒,๖๘๐ X ๑๒)	-	-	๒๗๒,๑๖๐
๑๔๗	ว่างเดิม			พนักงานขับเครื่องจักรกลขนาดกลาง	ทักษะ		พนักงานขับเครื่องจักรกลขนาดกลาง	ทักษะ	๑๘๐,๐๐๐ (๑๕,๐๐๐ X ๑๒)	-	-	ว่างเดิม ๑๘๐,๐๐๐
๑๔๘	ว่างเดิม			พนักงานขับเครื่องจักรกลขนาดกลาง	ทักษะ		พนักงานขับเครื่องจักรกลขนาดกลาง	ทักษะ	๑๘๐,๐๐๐ (๑๕,๐๐๐ X ๑๒)	-	-	ว่างเดิม ๑๘๐,๐๐๐
๑๔๙	ว่างเดิม			พนักงานขับเครื่องจักรกลขนาดกลาง	ทักษะ		พนักงานขับเครื่องจักรกลขนาดกลาง	ทักษะ	๑๘๐,๐๐๐ (๑๕,๐๐๐ X ๑๒)	-	-	ว่างเดิม ๑๘๐,๐๐๐
๑๕๐	ว่างเดิม			พนักงานขับเครื่องจักรกลขนาดกลาง	ทักษะ		พนักงานขับเครื่องจักรกลขนาดกลาง	ทักษะ	๑๘๐,๐๐๐ (๑๕,๐๐๐ X ๑๒)	-	-	ว่างเดิม ๑๘๐,๐๐๐
๑๕๑	ว่างเดิม			พนักงานขับเครื่องจักรกลขนาดกลาง	ทักษะ		พนักงานขับเครื่องจักรกลขนาดกลาง	ทักษะ	๑๘๐,๐๐๐ (๑๕,๐๐๐ X ๑๒)	-	-	ว่างเดิม ๑๘๐,๐๐๐
๑๕๒	นายประพันธ์ แจ่มจรัส			พนักงานขับเครื่องจักรกลขนาดหนัก	ทักษะ		พนักงานขับเครื่องจักรกลขนาดหนัก	ทักษะ	๑๙๘,๔๘๐ (๑๖,๕๔๐ X ๑๒)	-	-	๑๙๘,๔๘๐
๑๕๓	นายรุ่งเจริญ ฤทธิพงษ์	ม.๓		พนักงานขับเครื่องจักรกลขนาดหนัก	ทักษะ		พนักงานขับเครื่องจักรกลขนาดหนัก	ทักษะ	๒๕๑,๖๘๐ (๒๐,๑๔๐ X ๑๒)	-	-	๒๕๑,๖๘๐

ที่	ชื่อ - สกุล	คุณวุฒิ การศึกษา	กรอบอัตราค่าจ้างเดิม			กรอบอัตราค่าจ้างใหม่			เงินเดือน	เงินประจำตำแหน่ง		หมายเหตุ
			เลขที่ตำแหน่ง	ตำแหน่ง	ระดับ	เลขที่ตำแหน่ง	ตำแหน่ง	ระดับ		เงินประจำตำแหน่ง	เงิน ค่าตอบแทน/ เงินเพิ่มอื่นๆ	
๑๕๔	นายสมชัย ผดุงกุล	ปวส. (ช่างยนต์)		พนักงานขับเครื่องจักรกลขนาดหนัก	ทักษะ		พนักงานขับเครื่องจักรกลขนาดหนัก	ทักษะ	๑๕๗,๒๐๐ (๑๕,๖๐๐ X ๑๒)	-	๑๕๗,๒๐๐	
๑๕๕	นายจำลอง สวัสดิ์โสภณ	-		พนักงานขับเครื่องจักรกลขนาดหนัก	ทักษะ		พนักงานขับเครื่องจักรกลขนาดหนัก	ทักษะ	๒๕๐,๐๕๐ (๒๓,๓๕๐ X ๑๒)	-	๒๕๐,๐๕๐	
๑๕๖	นายไพฑูริย์ บุรีเลิศ	ป.๖		พนักงานขับเครื่องจักรกลขนาดหนัก	ทักษะ		พนักงานขับเครื่องจักรกลขนาดหนัก	ทักษะ	๒๑๐,๗๒๐ (๑๗,๕๖๐ X ๑๒)	-	๒๑๐,๗๒๐	
๑๕๗	นายดำรง นิลพฤกษ์	ม.๖		พนักงานขับเครื่องจักรกลขนาดหนัก	ทักษะ		พนักงานขับเครื่องจักรกลขนาดหนัก	ทักษะ	๒๕๗,๐๕๐ (๒๑,๔๒๐ X ๑๒)	-	๒๕๗,๐๕๐	
๑๕๘	ว่างเดิม			พนักงานขับเครื่องจักรกลขนาดหนัก	ทักษะ		พนักงานขับเครื่องจักรกลขนาดหนัก	ทักษะ	๑๕๐,๐๐๐ (๑๕,๐๐๐ X ๑๒)	-	ว่างเดิม	
๑๕๙	ว่างเดิม			พนักงานขับเครื่องจักรกลขนาดหนัก	ทักษะ		พนักงานขับเครื่องจักรกลขนาดหนัก	ทักษะ	๑๕๐,๐๐๐ (๑๕,๐๐๐ X ๑๒)	-	ว่างเดิม	
๑๖๐	ว่างเดิม			พนักงานขับเครื่องจักรกลขนาดหนัก	ทักษะ		พนักงานขับเครื่องจักรกลขนาดหนัก	ทักษะ	๑๕๐,๐๐๐ (๑๕,๐๐๐ X ๑๒)	-	ว่างเดิม	
๑๖๑	ว่างเดิม			พนักงานขับเครื่องจักรกลขนาดหนัก	ทักษะ		พนักงานขับเครื่องจักรกลขนาดหนัก	ทักษะ	๑๕๐,๐๐๐ (๑๕,๐๐๐ X ๑๒)	-	ว่างเดิม	
๑๖๒	ว่างเดิม			พนักงานขับเครื่องจักรกลขนาดหนัก	ทักษะ		พนักงานขับเครื่องจักรกลขนาดหนัก	ทักษะ	๑๕๐,๐๐๐ (๑๕,๐๐๐ X ๑๒)	-	ว่างเดิม	
๑๖๓	<u>พนักงานจ้างทั่วไป</u> นายศุภชัย มากมี	ม.๓		พนักงานขับเครื่องจักรกลขนาดกลาง	ทั่วไป		พนักงานขับเครื่องจักรกลขนาดกลาง	ทั่วไป	๑๐๘,๐๐๐ (๙,๐๐๐ X ๑๒)	-	๑๐๘,๐๐๐	
๑๖๔	นายสมหมาย แสงแก่นัก	ปวส.		พนักงานขับเครื่องจักรกลขนาดกลาง	ทั่วไป		พนักงานขับเครื่องจักรกลขนาดกลาง (ทั่วไป)	ทั่วไป	๑๐๘,๐๐๐ (๙,๐๐๐ X ๑๒)	-	๑๐๘,๐๐๐	
๑๖๕	ว่างเดิม			พนักงานขับเครื่องจักรกลขนาดกลาง	ทั่วไป		พนักงานขับเครื่องจักรกลขนาดกลาง	ทั่วไป	๑๐๘,๐๐๐ (๙,๐๐๐ X ๑๒)	-	ว่างเดิม	
๑๖๖	ว่างเดิม			พนักงานขับเครื่องจักรกลขนาดกลาง	ทั่วไป		พนักงานขับเครื่องจักรกลขนาดกลาง	ทั่วไป	๑๐๘,๐๐๐ (๙,๐๐๐ X ๑๒)	-	ว่างเดิม	
๑๖๗	ว่างเดิม			พนักงานขับเครื่องจักรกลขนาดกลาง	ทั่วไป		พนักงานขับเครื่องจักรกลขนาดกลาง	ทั่วไป	๑๐๘,๐๐๐ (๙,๐๐๐ X ๑๒)	-	ว่างเดิม	
๑๖๘	ว่างเดิม			พนักงานขับเครื่องจักรกลขนาดเบา	ทั่วไป		พนักงานขับเครื่องจักรกลขนาดเบา	ทั่วไป	๑๐๘,๐๐๐ (๙,๐๐๐ X ๑๒)	-	ว่างเดิม	

ที่	ชื่อ - สกุล	คุณวุฒิ การศึกษา	กรอบอัตราค่าจ้างเดิม			กรอบอัตราค่าจ้างใหม่			เงินเดือน	เงินประจำตำแหน่ง		หมายเหตุ
			เลขที่ตำแหน่ง	ตำแหน่ง	ระดับ	เลขที่ตำแหน่ง	ตำแหน่ง	ระดับ		เงินประจำตำแหน่ง	เงินค่าตอบแทน/เงินเพิ่มอื่นๆ	
๑๖๙	ว่างเดิม				ทั่วไป							ว่างเดิม ๑๐๘,๐๐๐
๑๗๐	ว่างเดิม				ทั่วไป							ว่างเดิม ๑๐๘,๐๐๐
๑๗๑	ว่างเดิม				ทั่วไป							ว่างเดิม ๑๐๘,๐๐๐
๑๗๒	ว่างเดิม				ทั่วไป							ว่างเดิม ๑๐๘,๐๐๐
๑๗๓	ว่างเดิม				ทั่วไป							ว่างเดิม ๑๐๘,๐๐๐
๑๗๔	นายบุญฤทธิ์ สุริวงษ์	-			ทั่วไป							ว่างเดิม ๑๐๘,๐๐๐
๑๗๕	นายวิรัตน์ อภิวัตน์คุณ	ม.๖			ทั่วไป							ว่างเดิม ๑๐๘,๐๐๐
๑๗๖	นายฤกษ์ พลรัมย์	ม.๖			ทั่วไป							ว่างเดิม ๑๐๘,๐๐๐
๑๗๗	นายอัญญา พันธุ์สาตี	ม.๖			ทั่วไป							ว่างเดิม ๑๐๘,๐๐๐
๑๗๘	นายบรรพตย์ เข้มอุทัย	ม.๓			ทั่วไป							ว่างเดิม ๑๐๘,๐๐๐
๑๗๙	นายประภาส ราชสมบูรณ์	ปวช.			ทั่วไป							ว่างเดิม ๑๐๘,๐๐๐
๑๘๐	นายจุมพล น้อยพิทักษ์	ปวช.			ทั่วไป							ว่างเดิม ๑๐๘,๐๐๐
๑๘๑	นายสุริยา ภาคสุข	-			ทั่วไป							ว่างเดิม ๑๐๘,๐๐๐
๑๘๒	นายรุ่ง เพ็ชรงาม	-			ทั่วไป							ว่างเดิม ๑๐๘,๐๐๐
๑๘๓	นายนิพนธ์ อนุศิลป์	ม.๖			ทั่วไป							ว่างเดิม ๑๐๘,๐๐๐

ที่	ชื่อ - สกุล	คุณวุฒิ การศึกษา	กรอบอัตราค่าจ้างเดิม			กรอบอัตราค่าจ้างใหม่			เงินเดือน	เงินประจำตำแหน่ง		หมายเหตุ
			เลขที่ตำแหน่ง	ตำแหน่ง	ระดับ	เลขที่ตำแหน่ง	ตำแหน่ง	ระดับ		เงินประจำตำแหน่ง	เงิน ค่าตอบแทน/ เงินเพิ่มอื่นๆ	
๑๘๔	นายมนต์ดล ชะนิติก	ม.๖		พนักงานขับรถยนต์ (ทั่วไป)	ทั่วไป			พนักงานขับรถยนต์ (ทั่วไป)	ทั่วไป		๑๐๘,๐๐๐ (๙,๐๐๐ X ๑๒)	๑๐๘,๐๐๐
๑๘๕	นายอนุวัฒน์ พงศ์จันทร์	ป.๖		คนงานทั่วไป (รถขยะ)	ทั่วไป			คนงานทั่วไป (รถขยะ)	ทั่วไป		๑๐๘,๐๐๐ (๙,๐๐๐ X ๑๒)	๑๐๘,๐๐๐
๑๘๖	นายเสถียร สุขเพชร	ป.๖		คนงานทั่วไป (รถขยะ)	ทั่วไป			คนงานทั่วไป (รถขยะ)	ทั่วไป		๑๐๘,๐๐๐ (๙,๐๐๐ X ๑๒)	๑๐๘,๐๐๐
๑๘๗	นายสมชาย สุขชัยศรี	ป.๖		คนงานทั่วไป (รถขยะ)	ทั่วไป			คนงานทั่วไป (รถขยะ)	ทั่วไป		๑๐๘,๐๐๐ (๙,๐๐๐ X ๑๒)	๑๐๘,๐๐๐
๑๘๘	นายชาติ ทองเกิด	-		คนงานทั่วไป (รถขยะ)	ทั่วไป			คนงานทั่วไป (รถขยะ)	ทั่วไป		๑๐๘,๐๐๐ (๙,๐๐๐ X ๑๒)	๑๐๘,๐๐๐
๑๘๙	นายวินัย มาสุก	ป.๔		คนงานทั่วไป (รถขยะ)	ทั่วไป			คนงานทั่วไป (รถขยะ)	ทั่วไป		๑๐๘,๐๐๐ (๙,๐๐๐ X ๑๒)	๑๐๘,๐๐๐
๑๙๐	ว่างเดิม			คนงานทั่วไป (รถขยะ)	ทั่วไป			พนักงานขับรถเครื่องจักรกลขนาดเบา	ทั่วไป		๑๐๘,๐๐๐ (๙,๐๐๐ X ๑๒)	๑๐๘,๐๐๐
๑๙๑	ว่างเดิม			คนสวน (ทุ่งภูเขาทอง)	ทั่วไป			พนักงานขับรถเครื่องจักรกลขนาดเบา	ทั่วไป		๑๐๘,๐๐๐ (๙,๐๐๐ X ๑๒)	๑๐๘,๐๐๐
๑๙๒	นายภนภ สิทธิธาดา	ม.๓		คนสวน (ทุ่งภูเขาทอง)	ทั่วไป			คนสวน (ทุ่งภูเขาทอง)	ทั่วไป		๑๐๘,๐๐๐ (๙,๐๐๐ X ๑๒)	๑๐๘,๐๐๐
๑๙๓	นายวิทย์ มาสุก	ป.๖		คนสวน (ทุ่งภูเขาทอง)	ทั่วไป			คนสวน (ทุ่งภูเขาทอง)	ทั่วไป		๑๐๘,๐๐๐ (๙,๐๐๐ X ๑๒)	๑๐๘,๐๐๐
๑๙๔	นายมนต์ดล จันทศิริ	ม.๓		คนสวน (ทุ่งภูเขาทอง)	ทั่วไป			คนสวน (ทุ่งภูเขาทอง)	ทั่วไป		๑๐๘,๐๐๐ (๙,๐๐๐ X ๑๒)	๑๐๘,๐๐๐
๑๙๕	นายยุทธนา ชื่นอรภรณ์	ป.๖		คนสวน (ทุ่งภูเขาทอง)	ทั่วไป			คนสวน (ทุ่งภูเขาทอง)	ทั่วไป		๑๐๘,๐๐๐ (๙,๐๐๐ X ๑๒)	๑๐๘,๐๐๐
๑๙๖	น.ส.พรสุรีย์ สมยอ	ป.๔		คนสวน (ทุ่งภูเขาทอง)	ทั่วไป			คนสวน (ทุ่งภูเขาทอง)	ทั่วไป		๑๐๘,๐๐๐ (๙,๐๐๐ X ๑๒)	๑๐๘,๐๐๐
๑๙๗	นายอนุพงษ์ จันทประเสริฐ	ม.๓		คนสวน (ทุ่งภูเขาทอง)	ทั่วไป			คนสวน (ทุ่งภูเขาทอง)	ทั่วไป		๑๐๘,๐๐๐ (๙,๐๐๐ X ๑๒)	๑๐๘,๐๐๐
๑๙๘	นายสิทธิการ สมบัติ	ม.๓		คนสวน (ทุ่งภูเขาทอง)	ทั่วไป			คนสวน (ทุ่งภูเขาทอง)	ทั่วไป		๑๐๘,๐๐๐ (๙,๐๐๐ X ๑๒)	๑๐๘,๐๐๐

ที่	ชื่อ - สกุล	คุณวุฒิ การศึกษา	กรอบอัตรากำลังเดิม			กรอบอัตรากำลังใหม่			เงินประจำตำแหน่ง		หมายเหตุ
			เลขที่ตำแหน่ง	ตำแหน่ง	ระดับ	เลขที่ตำแหน่ง	ตำแหน่ง	ระดับ	เงินเดือน	เงินประจำตำแหน่ง	
๑๙๙	นายนิวัติ ประสงค์สุวรรณ	ป.๖		คนสวน (ทุ่งภูเขาทอง)	ทั่วไป		คนสวน (ทุ่งภูเขาทอง)	ทั่วไป	๑๐๘,๐๐๐ (๙,๐๐๐ X ๑๒)	-	๑๐๘,๐๐๐
๒๐๐	นายอนุชา ผาสุก	ป.๖		คนสวน (ทุ่งภูเขาทอง)	ทั่วไป		คนสวน (ทุ่งภูเขาทอง)	ทั่วไป	๑๐๘,๐๐๐ (๙,๐๐๐ X ๑๒)	-	๑๐๘,๐๐๐
๒๐๑	น.ส.อนงค์ กลิ่นไผ่สุช	ป.๔		คนสวน (ทุ่งภูเขาทอง)	ทั่วไป		คนสวน (ทุ่งภูเขาทอง)	ทั่วไป	๑๐๘,๐๐๐ (๙,๐๐๐ X ๑๒)	-	๑๐๘,๐๐๐
๒๐๒	นายชิต ไคร้บุบผาลัย	ป.๖		คนสวน (ทุ่งภูเขาทอง)	ทั่วไป		คนสวน (ทุ่งภูเขาทอง)	ทั่วไป	๑๐๘,๐๐๐ (๙,๐๐๐ X ๑๒)	-	๑๐๘,๐๐๐
๒๐๓	น.ส.สุวรรณี ปรีกราน	ม.๓		คนสวน (ทุ่งภูเขาทอง)	ทั่วไป		คนสวน (ทุ่งภูเขาทอง)	ทั่วไป	๑๐๘,๐๐๐ (๙,๐๐๐ X ๑๒)	-	๑๐๘,๐๐๐
๒๐๔	น.ส.ประยงค์ พ่วงแพ	ม.๓		คนสวน (ทุ่งภูเขาทอง)	ทั่วไป		คนสวน (ทุ่งภูเขาทอง)	ทั่วไป	๑๐๘,๐๐๐ (๙,๐๐๐ X ๑๒)	-	๑๐๘,๐๐๐
๒๐๕	นางสมคิด เอี่ยมไพโรจน์	ป.๔		คนสวน (ทุ่งภูเขาทอง)	ทั่วไป		คนสวน (ทุ่งภูเขาทอง)	ทั่วไป	๑๐๘,๐๐๐ (๙,๐๐๐ X ๑๒)	-	๑๐๘,๐๐๐
๒๐๖	นายสังวาลย์ โพธิ์สะอาด	ป.๔		คนสวน (ทุ่งภูเขาทอง)	ทั่วไป		คนสวน (ทุ่งภูเขาทอง)	ทั่วไป	๑๐๘,๐๐๐ (๙,๐๐๐ X ๑๒)	-	๑๐๘,๐๐๐
๒๐๗	น.ส.ม.วิริยา รัตนวัน	ป.๔		คนสวน (ทุ่งภูเขาทอง)	ทั่วไป		คนสวน (ทุ่งภูเขาทอง)	ทั่วไป	๑๐๘,๐๐๐ (๙,๐๐๐ X ๑๒)	-	๑๐๘,๐๐๐
๒๐๘	นายภาคภูมิ เพ็ชรนิล	ม.๖		คนสวน (ทุ่งภูเขาทอง)	ทั่วไป		คนสวน (ทุ่งภูเขาทอง)	ทั่วไป	๑๐๘,๐๐๐ (๙,๐๐๐ X ๑๒)	-	๑๐๘,๐๐๐
๒๐๙	นายธนภัทร นิลมงคล	ม.๖		คนสวน (ทุ่งภูเขาทอง)	ทั่วไป		คนสวน (ทุ่งภูเขาทอง)	ทั่วไป	๑๐๘,๐๐๐ (๙,๐๐๐ X ๑๒)	-	๑๐๘,๐๐๐
๒๑๐	น.ส.สมพร ศิริสวัสดิ์	ม.๓		คนสวน (ทุ่งภูเขาทอง)	ทั่วไป		คนสวน (ทุ่งภูเขาทอง)	ทั่วไป	๑๐๘,๐๐๐ (๙,๐๐๐ X ๑๒)	-	๑๐๘,๐๐๐
๒๑๑	นางถวิล จันทร์เหล่า	ป.๔		คนสวน (ทุ่งภูเขาทอง)	ทั่วไป		คนสวน (ทุ่งภูเขาทอง)	ทั่วไป	๑๐๘,๐๐๐ (๙,๐๐๐ X ๑๒)	-	๑๐๘,๐๐๐
๒๑๒	นายคชชนต์ ศิริแก้ว	ป.๔		คนสวน (ทุ่งภูเขาทอง)	ทั่วไป		คนสวน (ทุ่งภูเขาทอง)	ทั่วไป	๑๐๘,๐๐๐ (๙,๐๐๐ X ๑๒)	-	๑๐๘,๐๐๐
๒๑๓	นายกมล ปานอุทัย	ป.๖		คนสวน (ทุ่งภูเขาทอง)	ทั่วไป		คนสวน (ทุ่งภูเขาทอง)	ทั่วไป	๑๐๘,๐๐๐ (๙,๐๐๐ X ๑๒)	-	๑๐๘,๐๐๐

ที่	ชื่อ - สกุล	คุณวุฒิ การศึกษา	กรอบอัตราค่าจ้างเดิม			กรอบอัตราค่าจ้างใหม่			เงินประจำตำแหน่ง		หมายเหตุ
			เลขที่ตำแหน่ง	ตำแหน่ง	ระดับ	เลขที่ตำแหน่ง	ตำแหน่ง	ระดับ	เงินประจำ ตำแหน่ง	เงิน ค่าตอบแทน/ เงินเพิ่มอื่นๆ	
๒๑๔	นายสวัสดิ์ ศรีสมันท์	ป.๖		คนสวน (ทุ่งภูเขาทอง)	ทั่วไป		คนสวน (ทุ่งภูเขาทอง)	ทั่วไป	๑๐๘,๐๐๐ (๙,๐๐๐ X ๑๒)	-	๑๐๘,๐๐๐
๒๑๕	นายสมนึก สำราญจิตร	ป.๖		คนสวน (ทุ่งภูเขาทอง)	ทั่วไป		คนสวน (ทุ่งภูเขาทอง)	ทั่วไป	๑๐๘,๐๐๐ (๙,๐๐๐ X ๑๒)	-	๑๐๘,๐๐๐
๒๑๖	น.ส.ทองดี อินชน	ม.๓		คนสวน (ทุ่งภูเขาทอง)	ทั่วไป		คนสวน (ทุ่งภูเขาทอง)	ทั่วไป	๑๐๘,๐๐๐ (๙,๐๐๐ X ๑๒)	-	๑๐๘,๐๐๐
๒๑๗	น.ส.สุพรรณิ เพิ่มทรัพย์	ม.๓		คนสวน (ทุ่งภูเขาทอง)	ทั่วไป		คนสวน (ทุ่งภูเขาทอง)	ทั่วไป	๑๐๘,๐๐๐ (๙,๐๐๐ X ๑๒)	-	๑๐๘,๐๐๐
๒๑๘	นายวิโรจน์ จันทกรกระจำ	ป.๖		คนสวน (ทุ่งภูเขาทอง)	ทั่วไป		คนสวน (ทุ่งภูเขาทอง)	ทั่วไป	๑๐๘,๐๐๐ (๙,๐๐๐ X ๑๒)	-	๑๐๘,๐๐๐
๒๑๙	น.ส.นัฐนันท์ คงแสงชาติ	ป.๖		คนสวน (ทุ่งภูเขาทอง)	ทั่วไป		คนสวน (ทุ่งภูเขาทอง)	ทั่วไป	๑๐๘,๐๐๐ (๙,๐๐๐ X ๑๒)	-	๑๐๘,๐๐๐
๒๒๐	น.ส.วัลยา เทศกลิ่น	ม.๓		คนสวน (ทุ่งภูเขาทอง)	ทั่วไป		คนสวน (ทุ่งภูเขาทอง)	ทั่วไป	๑๐๘,๐๐๐ (๙,๐๐๐ X ๑๒)	-	๑๐๘,๐๐๐
๒๒๑	นายพรเทพ วิสัยแสง	-		คนสวน (ทุ่งภูเขาทอง)	ทั่วไป		คนสวน (ทุ่งภูเขาทอง)	ทั่วไป	๑๐๘,๐๐๐ (๙,๐๐๐ X ๑๒)	-	๑๐๘,๐๐๐
๒๒๒	นายณัฐวุฒิ จันทศิริ	ป.๖		คนสวน (ทุ่งภูเขาทอง)	ทั่วไป		คนสวน (ทุ่งภูเขาทอง)	ทั่วไป	๑๐๘,๐๐๐ (๙,๐๐๐ X ๑๒)	-	๑๐๘,๐๐๐
๒๒๓	นายโสภณ คงสมแก้ว	ม.๖		คนสวน (ทุ่งภูเขาทอง)	ทั่วไป		คนสวน (ทุ่งภูเขาทอง)	ทั่วไป	๑๐๘,๐๐๐ (๙,๐๐๐ X ๑๒)	-	๑๐๘,๐๐๐
๒๒๔	นายสมชาย จันทกรกลาง	ป.๔		คนสวน (ทุ่งมะขามหย่อง)	ทั่วไป		คนสวน (ทุ่งมะขามหย่อง)	ทั่วไป	๑๐๘,๐๐๐ (๙,๐๐๐ X ๑๒)	-	๑๐๘,๐๐๐
๒๒๕	นายสุรพล เอี่ยมประเสริฐ	ป.๓		คนสวน (ทุ่งมะขามหย่อง)	ทั่วไป		คนสวน (ทุ่งมะขามหย่อง)	ทั่วไป	๑๐๘,๐๐๐ (๙,๐๐๐ X ๑๒)	-	๑๐๘,๐๐๐
๒๒๖	นายปรัชญา ช่างเชื้อ	ป.๔		คนสวน (ทุ่งมะขามหย่อง)	ทั่วไป		คนสวน (ทุ่งมะขามหย่อง)	ทั่วไป	๑๐๘,๐๐๐ (๙,๐๐๐ X ๑๒)	-	๑๐๘,๐๐๐
๒๒๗	น.ส.ณัฐพร ปองพิลา	ม.๖		คนสวน (ทุ่งมะขามหย่อง)	ทั่วไป		คนสวน (ทุ่งมะขามหย่อง)	ทั่วไป	๑๐๘,๐๐๐ (๙,๐๐๐ X ๑๒)	-	๑๐๘,๐๐๐
๒๒๘	นายโยคิน นิลมงคล	ปวช.		คนสวน (ทุ่งมะขามหย่อง)	ทั่วไป		คนสวน (ทุ่งมะขามหย่อง)	ทั่วไป	๑๐๘,๐๐๐ (๙,๐๐๐ X ๑๒)	-	๑๐๘,๐๐๐

ที่	ชื่อ - สกุล	คุณวุฒิ การศึกษา	กรอบอัตรากำลังเดิม			กรอบอัตรากำลังใหม่			เงินเดือน	เงินประจำตำแหน่ง		หมายเหตุ
			เลขที่ตำแหน่ง	ตำแหน่ง	ระดับ	เลขที่ตำแหน่ง	ตำแหน่ง	ระดับ		เงินประจำตำแหน่ง	เงิน ค่าตอบแทน/ เงินเพิ่มอื่นๆ	
๒๒๕	นายภพ แก้วแสนสาย	ป.๔		คนสวน (ทุ่งมะขามหย่อง)	ทั่วไป		คนสวน (ทุ่งมะขามหย่อง)	ทั่วไป	๑๐๘,๐๐๐ (๕,๐๐๐ X ๑๒)	-	-	๑๐๘,๐๐๐
๒๓๐	นายดุสิต โพธิ์ศรีอ้อย	ป.๖		คนสวน (ทุ่งมะขามหย่อง)	ทั่วไป		คนสวน (ทุ่งมะขามหย่อง)	ทั่วไป	๑๐๘,๐๐๐ (๕,๐๐๐ X ๑๒)	-	-	๑๐๘,๐๐๐
๒๓๑	นางอรุณ นิลมงคล	ป.๖		คนสวน (ทุ่งมะขามหย่อง)	ทั่วไป		คนสวน (ทุ่งมะขามหย่อง)	ทั่วไป	๑๐๘,๐๐๐ (๕,๐๐๐ X ๑๒)	-	-	๑๐๘,๐๐๐
๒๓๒	นายประยูร แก้วสฤติย์	ปวช.		คนสวน (ทุ่งมะขามหย่อง)	ทั่วไป		คนสวน (ทุ่งมะขามหย่อง)	ทั่วไป	๑๐๘,๐๐๐ (๕,๐๐๐ X ๑๒)	-	-	๑๐๘,๐๐๐
๒๓๓	นางอรุณ แก้วแสนสาย	ป.๔		คนสวน (ทุ่งมะขามหย่อง)	ทั่วไป		คนสวน (ทุ่งมะขามหย่อง)	ทั่วไป	๑๐๘,๐๐๐ (๕,๐๐๐ X ๑๒)	-	-	๑๐๘,๐๐๐
๒๓๔	นางนงนุช อารีรักษ์	ป.๖		คนสวน (ทุ่งมะขามหย่อง)	ทั่วไป		คนสวน (ทุ่งมะขามหย่อง)	ทั่วไป	๑๐๘,๐๐๐ (๕,๐๐๐ X ๑๒)	-	-	๑๐๘,๐๐๐
๒๓๕	นายสุทัศน์ ภาณุจันท์	ป.๖		คนสวน (ทุ่งมะขามหย่อง)	ทั่วไป		คนสวน (ทุ่งมะขามหย่อง)	ทั่วไป	๑๐๘,๐๐๐ (๕,๐๐๐ X ๑๒)	-	-	๑๐๘,๐๐๐
๒๓๖	ว่างเต็ม			คนสวน (ทุ่งมะขามหย่อง)	ทั่วไป		คนสวน (ทุ่งมะขามหย่อง)	ทั่วไป	๑๐๘,๐๐๐ (๕,๐๐๐ X ๑๒)	-	-	ว่างเต็ม
๒๓๗	นายปัญญา มุ่ยทองคั่ง	ป.๔		คนสวน (ทุ่งมะขามหย่อง)	ทั่วไป		คนสวน (ทุ่งมะขามหย่อง)	ทั่วไป	๑๐๘,๐๐๐ (๕,๐๐๐ X ๑๒)	-	-	๑๐๘,๐๐๐
๒๓๘	นายทวีป ไหมเยี่ยม	ป.๖		คนสวน (ทุ่งมะขามหย่อง)	ทั่วไป		คนสวน (ทุ่งมะขามหย่อง)	ทั่วไป	๑๐๘,๐๐๐ (๕,๐๐๐ X ๑๒)	-	-	๑๐๘,๐๐๐
๒๓๙	น.ส.วรรณพร บุตรใหญ่	ป.๖		คนสวน (ทุ่งมะขามหย่อง)	ทั่วไป		คนสวน (ทุ่งมะขามหย่อง)	ทั่วไป	๑๐๘,๐๐๐ (๕,๐๐๐ X ๑๒)	-	-	๑๐๘,๐๐๐
๒๔๐	นางศิรินุช มกรีน	ป.๖		คนสวน (ทุ่งมะขามหย่อง)	ทั่วไป		คนสวน (ทุ่งมะขามหย่อง)	ทั่วไป	๑๐๘,๐๐๐ (๕,๐๐๐ X ๑๒)	-	-	๑๐๘,๐๐๐
๒๔๑	นายพุทธการ มงคลยศ	ปวช.		คนสวน (ทุ่งมะขามหย่อง)	ทั่วไป		คนสวน (ทุ่งมะขามหย่อง)	ทั่วไป	๑๐๘,๐๐๐ (๕,๐๐๐ X ๑๒)	-	-	๑๐๘,๐๐๐
๒๔๒	นายฤทธิญา แสงพันธุ์	ม.ศ.๓		คนสวน (ทุ่งมะขามหย่อง)	ทั่วไป		คนสวน (ทุ่งมะขามหย่อง)	ทั่วไป	๑๐๘,๐๐๐ (๕,๐๐๐ X ๑๒)	-	-	๑๐๘,๐๐๐
๒๔๓	นายผดุง เพิ่มทรัพย์	ม.๖		คนสวน (ทุ่งมะขามหย่อง)	ทั่วไป		คนสวน (ทุ่งมะขามหย่อง)	ทั่วไป	๑๐๘,๐๐๐ (๕,๐๐๐ X ๑๒)	-	-	๑๐๘,๐๐๐

ที่	ชื่อ - สกุล	คุณวุฒิ การศึกษา	กรอบอัตรากำลังเดิม			กรอบอัตรากำลังใหม่			เงินเดือน	เงินประจำตำแหน่ง		หมายเหตุ
			เลขที่ตำแหน่ง	ตำแหน่ง	ระดับ	เลขที่ตำแหน่ง	ตำแหน่ง	ระดับ		เงินประจำ ตำแหน่ง	เงิน ค่าตอบแทน/ เงินเพิ่มอื่นๆ	
๒๔๔	นางเยาวลักษณ์ หงษ์เผือก	ม.๓		คนสวน (ทุ่งมะขามหย่อง)	ทั่วไป		คนสวน (ทุ่งมะขามหย่อง)	ทั่วไป	๑๐๘,๐๐๐ (๙,๐๐๐ X ๑๒)	-	-	๑๐๘,๐๐๐
๒๔๕	ว่าง			คนสวน (ทุ่งมะขามหย่อง)	ทั่วไป		คนสวน (ทุ่งมะขามหย่อง)	ทั่วไป	๑๐๘,๐๐๐ (๙,๐๐๐ X ๑๒)	-	-	ว่างเดิม ๑๐๘,๐๐๐
๒๔๖	น.ส.จางวรรณ ชันรัมย์	ปวช.		คนสวน (ทุ่งมะขามหย่อง)	ทั่วไป		คนสวน (ทุ่งมะขามหย่อง)	ทั่วไป	๑๐๘,๐๐๐ (๙,๐๐๐ X ๑๒)	-	-	๑๐๘,๐๐๐
๒๔๗	นายดวง ทวีทรัพย์ประเสริฐ	ม.๓		คนสวน (ทุ่งมะขามหย่อง)	ทั่วไป		คนสวน (ทุ่งมะขามหย่อง)	ทั่วไป	๑๐๘,๐๐๐ (๙,๐๐๐ X ๑๒)	-	-	๑๐๘,๐๐๐
๒๔๘	นายอมรทัตทุภีร์ จันทร์กระจ่าง	ม.๓		คนสวน (ทุ่งหันตรา)	ทั่วไป		คนสวน (ทุ่งหันตรา)	ทั่วไป	๑๐๘,๐๐๐ (๙,๐๐๐ X ๑๒)	-	-	๑๐๘,๐๐๐
๒๔๙	นายณัฐกรณ์ กระแสผล	ป.๖		คนสวน (ทุ่งหันตรา)	ทั่วไป		คนสวน (ทุ่งหันตรา)	ทั่วไป	๑๐๘,๐๐๐ (๙,๐๐๐ X ๑๒)	-	-	๑๐๘,๐๐๐
๒๕๐	นายการชนก การสมบัติ	ป.๖		คนสวน (ทุ่งหันตรา)	ทั่วไป		คนสวน (ทุ่งหันตรา)	ทั่วไป	๑๐๘,๐๐๐ (๙,๐๐๐ X ๑๒)	-	-	๑๐๘,๐๐๐
๒๕๑	นายอานวยชัย ปานแก้ว	ม.๓		คนสวน (ทุ่งหันตรา)	ทั่วไป		คนสวน (ทุ่งหันตรา)	ทั่วไป	๑๐๘,๐๐๐ (๙,๐๐๐ X ๑๒)	-	-	๑๐๘,๐๐๐
๒๕๒	นายนิกร อ่อนตา	ป.๖		คนสวน (ทุ่งหันตรา)	ทั่วไป		คนสวน (ทุ่งหันตรา)	ทั่วไป	๑๐๘,๐๐๐ (๙,๐๐๐ X ๑๒)	-	-	๑๐๘,๐๐๐
๒๕๓	นายศิริศักดิ์ เงินสง	ป.๖		คนสวน (ทุ่งหันตรา)	ทั่วไป		คนสวน (ทุ่งหันตรา)	ทั่วไป	๑๐๘,๐๐๐ (๙,๐๐๐ X ๑๒)	-	-	๑๐๘,๐๐๐
๒๕๔	น.ส.โสณ กิจหนัดดี	ป.๔		คนสวน (ทุ่งหันตรา)	ทั่วไป		คนสวน (ทุ่งหันตรา)	ทั่วไป	๑๐๘,๐๐๐ (๙,๐๐๐ X ๑๒)	-	-	๑๐๘,๐๐๐
๒๕๕	น.ส.สร้อยา การสมบัติ	ป.๖		คนสวน (ทุ่งหันตรา)	ทั่วไป		คนสวน (ทุ่งหันตรา)	ทั่วไป	๑๐๘,๐๐๐ (๙,๐๐๐ X ๑๒)	-	-	๑๐๘,๐๐๐
๒๕๖	นายประสิทธิ์ ภาเรียน	ป.๖		คนสวน (ทุ่งหันตรา)	ทั่วไป		คนสวน (ทุ่งหันตรา)	ทั่วไป	๑๐๘,๐๐๐ (๙,๐๐๐ X ๑๒)	-	-	๑๐๘,๐๐๐
๒๕๗	น.ส.พิมพ์ชนก มีเจริญสม	ป.๖		คนสวน (ทุ่งหันตรา)	ทั่วไป		คนสวน (ทุ่งหันตรา)	ทั่วไป	๑๐๘,๐๐๐ (๙,๐๐๐ X ๑๒)	-	-	๑๐๘,๐๐๐
๒๕๘	น.ส.ฉวย ฉันทะนัย	ป.๔		คนสวน (ทุ่งหันตรา)	ทั่วไป		คนสวน (ทุ่งหันตรา)	ทั่วไป	๑๐๘,๐๐๐ (๙,๐๐๐ X ๑๒)	-	-	๑๐๘,๐๐๐

ที่	ชื่อ - สกุล	คุณวุฒิ การศึกษา	กรอบอัตราค่าจ้างเดิม			กรอบอัตราค่าจ้างใหม่			เงินประจำตำแหน่ง		หมายเหตุ
			เลขที่ตำแหน่ง	ตำแหน่ง	ระดับ	เลขที่ตำแหน่ง	ตำแหน่ง	ระดับ	เงินเดือน	เงิน ค่าตอบแทน/ เงินเพิ่มอื่นๆ	
๒๕๙	นายสุริยา ทอณัม	ม.๓		คนสวน (ทุ่งหันตรา)	ทั่วไป		คนสวน (ทุ่งหันตรา)	ทั่วไป	๑๐๘,๐๐๐ (๙,๐๐๐ X ๑๒)	-	๑๐๘,๐๐๐
๒๖๐	น.ส.ทัศนีย์ สุวรรณศิริ	ป.๔		คนสวน (ทุ่งหันตรา)	ทั่วไป		คนสวน (ทุ่งหันตรา)	ทั่วไป	๑๐๘,๐๐๐ (๙,๐๐๐ X ๑๒)	-	๑๐๘,๐๐๐
๒๖๑	นางลำดวน ผิวเผือก	ม.๓		คนสวน (ทุ่งหันตรา)	ทั่วไป		คนสวน (ทุ่งหันตรา)	ทั่วไป	๑๐๘,๐๐๐ (๙,๐๐๐ X ๑๒)	-	๑๐๘,๐๐๐
๒๖๒	นายเฉลิมชัย ทองคำ	ม.๓		คนสวน (ทุ่งหันตรา)	ทั่วไป		คนสวน (ทุ่งหันตรา)	ทั่วไป	๑๐๘,๐๐๐ (๙,๐๐๐ X ๑๒)	-	๑๐๘,๐๐๐
๒๖๓	นายบุญอินทร์ไชย	ป.๖		คนสวน (ทุ่งหันตรา)	ทั่วไป		คนสวน (ทุ่งหันตรา)	ทั่วไป	๑๐๘,๐๐๐ (๙,๐๐๐ X ๑๒)	-	๑๐๘,๐๐๐
๒๖๔	น.ส.คณิง ชันธสาธิต	ปวช.		คนสวน (ทุ่งหันตรา)	ทั่วไป		คนสวน (ทุ่งหันตรา)	ทั่วไป	๑๐๘,๐๐๐ (๙,๐๐๐ X ๑๒)	-	๑๐๘,๐๐๐
๒๖๕	นายบุญเลิศ อรุณาว	ป.๔		คนสวน (ทุ่งหันตรา)	ทั่วไป		คนสวน (ทุ่งหันตรา)	ทั่วไป	๑๐๘,๐๐๐ (๙,๐๐๐ X ๑๒)	-	๑๐๘,๐๐๐
๒๖๖	นายมีนา ศรีสมบูรณ์	ป.๖		คนสวน (ทุ่งหันตรา)	ทั่วไป		คนสวน (ทุ่งหันตรา)	ทั่วไป	๑๐๘,๐๐๐ (๙,๐๐๐ X ๑๒)	-	๑๐๘,๐๐๐
๒๖๗	น.ส.วันดี เรืองรุ่ง	-		คนสวน (ทุ่งหันตรา)	ทั่วไป		คนสวน (ทุ่งหันตรา)	ทั่วไป	๑๐๘,๐๐๐ (๙,๐๐๐ X ๑๒)	-	๑๐๘,๐๐๐
๒๖๘	น.ส.นภมล ชันธสาธิต	ม.๓		คนสวน (ทุ่งหันตรา)	ทั่วไป		คนสวน (ทุ่งหันตรา)	ทั่วไป	๑๐๘,๐๐๐ (๙,๐๐๐ X ๑๒)	-	๑๐๘,๐๐๐
๒๖๙	น.ส.พรพิมล อุบลรัตน์	ปวช.		คนสวน (ทุ่งหันตรา)	ทั่วไป		คนสวน (ทุ่งหันตรา)	ทั่วไป	๑๐๘,๐๐๐ (๙,๐๐๐ X ๑๒)	-	๑๐๘,๐๐๐
๒๗๐	น.ส.หทัยเนตร สิงห์โตคำ	ม.๓		คนสวน (ทุ่งหันตรา)	ทั่วไป		คนสวน (ทุ่งหันตรา)	ทั่วไป	๑๐๘,๐๐๐ (๙,๐๐๐ X ๑๒)	-	๑๐๘,๐๐๐
๒๗๑	นายวิฑูรย์ มิ่งเงิน	ม.๓		คนสวน (ทุ่งหันตรา)	ทั่วไป		คนสวน (ทุ่งหันตรา)	ทั่วไป	๑๐๘,๐๐๐ (๙,๐๐๐ X ๑๒)	-	๑๐๘,๐๐๐
๒๗๒	นายอำนาจ จางเงิน	ม.๖		คนสวน (ทุ่งหันตรา)	ทั่วไป		คนสวน (ทุ่งหันตรา)	ทั่วไป	๑๐๘,๐๐๐ (๙,๐๐๐ X ๑๒)	-	๑๐๘,๐๐๐
๒๗๓	นายสุพรรณ พิภพทอง	-		คนสวน (ทุ่งหันตรา)	ทั่วไป		คนสวน (ทุ่งหันตรา)	ทั่วไป	๑๐๘,๐๐๐ (๙,๐๐๐ X ๑๒)	-	๑๐๘,๐๐๐

ที่	ชื่อ - สกุล	คุณวุฒิ การศึกษา	กรอบอัตราค่าจ้างเดิม			กรอบอัตราค่าจ้างใหม่			เงินประจำตำแหน่ง		หมายเหตุ
			เลขที่ตำแหน่ง	ตำแหน่ง	ระดับ	เลขที่ตำแหน่ง	ตำแหน่ง	ระดับ	เงินเดือน	เงินประจำตำแหน่ง	
๒๗๔	นายสุรินทร์ สุวีแดน	ป.๔		คนสวน (ทุ่งหันตรา)	ทั่วไป		คนสวน (ทุ่งหันตรา)	ทั่วไป	๑๐๘,๐๐๐ (๘,๐๐๐ X ๑๒)	-	๑๐๘,๐๐๐
๒๗๕	นายชาญ ทองเริ่ม	ม.ศ.๓		คนสวน (ทุ่งหันตรา)	ทั่วไป		คนสวน (ทุ่งหันตรา)	ทั่วไป	๑๐๘,๐๐๐ (๘,๐๐๐ X ๑๒)	-	๑๐๘,๐๐๐
๒๗๖	นายอุทิศ สุบรรณพงษ์	ป.๖		คนสวน (ทุ่งหันตรา)	ทั่วไป		คนสวน (ทุ่งหันตรา)	ทั่วไป	๑๐๘,๐๐๐ (๘,๐๐๐ X ๑๒)	-	๑๐๘,๐๐๐
๒๗๗	นายวิภาส คงสมแก้ว	อนุปริญญา (ศิลปศาสตร)		คนสวน (ทุ่งหันตรา)	ทั่วไป		คนสวน (ทุ่งหันตรา)	ทั่วไป	๑๐๘,๐๐๐ (๘,๐๐๐ X ๑๒)	-	๑๐๘,๐๐๐
๒๗๘	น.ส.เสาวรส คำศิริ	ม.๓		คนสวน (ทุ่งหันตรา)	ทั่วไป		คนสวน (ทุ่งหันตรา)	ทั่วไป	๑๐๘,๐๐๐ (๘,๐๐๐ X ๑๒)	-	๑๐๘,๐๐๐
๒๗๙	นางปิยาพัชร มิฐิติ	ม.๖		คนสวน (ทุ่งหันตรา)	ทั่วไป		คนสวน (ทุ่งหันตรา)	ทั่วไป	๑๐๘,๐๐๐ (๘,๐๐๐ X ๑๒)	-	๑๐๘,๐๐๐
๒๘๐	นางชวีใจ ภิรมานนท์	ม.๓		คนสวน (ทุ่งหันตรา)	ทั่วไป		คนสวน (ทุ่งหันตรา)	ทั่วไป	๑๐๘,๐๐๐ (๘,๐๐๐ X ๑๒)	-	๑๐๘,๐๐๐
๒๘๑	นายสมใจ รัตนา	ม.๖		คนสวน (ทุ่งหันตรา)	ทั่วไป		คนสวน (ทุ่งหันตรา)	ทั่วไป	๑๐๘,๐๐๐ (๘,๐๐๐ X ๑๒)	-	๑๐๘,๐๐๐
๒๘๒	นายศุภกฤษ ทุมศิริ	ม.๓		คนงานทั่วไป (ทุ่งหันตรา)	ทั่วไป		คนงานทั่วไป (ทุ่งหันตรา)	ทั่วไป	๑๐๘,๐๐๐ (๘,๐๐๐ X ๑๒)	-	๑๐๘,๐๐๐
๒๘๓	น.ส.ดวงมณี มีลักษณะ	ป.๖		คนงานทั่วไป (ทุ่งหันตรา)	ทั่วไป		คนงานทั่วไป (ทุ่งหันตรา)	ทั่วไป	๑๐๘,๐๐๐ (๘,๐๐๐ X ๑๒)	-	๑๐๘,๐๐๐
๒๘๔	นางจันทิยา สมนสม	ป.๔		คนงานทั่วไป (ทุ่งหันตรา)	ทั่วไป		คนงานทั่วไป (ทุ่งหันตรา)	ทั่วไป	๑๐๘,๐๐๐ (๘,๐๐๐ X ๑๒)	-	๑๐๘,๐๐๐
๒๘๕	ว่างเดิม			คนสวน (ศูนย์กำจัดขยะ)	ทั่วไป		คนสวน (ศูนย์กำจัดขยะ)	ทั่วไป	๑๐๘,๐๐๐ (๘,๐๐๐ X ๑๒)	-	ว่างเดิม ๑๐๘,๐๐๐
๒๘๖	น.ส.ภาวินี พลายวงศ์ทอง	ม.๓		คนสวน (ศูนย์กำจัดขยะ)	ทั่วไป		คนสวน (ศูนย์กำจัดขยะ)	ทั่วไป	๑๐๘,๐๐๐ (๘,๐๐๐ X ๑๒)	-	๑๐๘,๐๐๐
๒๘๗	น.ส.สุจิตรา สาสตรีนอง	ม.๖		คนสวน (ศูนย์กำจัดขยะ)	ทั่วไป		คนสวน (ศูนย์กำจัดขยะ)	ทั่วไป	๑๐๘,๐๐๐ (๘,๐๐๐ X ๑๒)	-	๑๐๘,๐๐๐
๒๘๘	นางจันทิมา เสถียรสิทธิ์	ป.๖		คนสวน (ศูนย์กำจัดขยะ)	ทั่วไป		คนสวน (ศูนย์กำจัดขยะ)	ทั่วไป	๑๐๘,๐๐๐ (๘,๐๐๐ X ๑๒)	-	๑๐๘,๐๐๐

ที่	ชื่อ - สกุล	คุณวุฒิ การศึกษา	กรอบอัตราค่าจ้างเดิม			กรอบอัตราค่าจ้างใหม่			เงินประจำตำแหน่ง		หมายเหตุ
			เลขที่ตำแหน่ง	ตำแหน่ง	ระดับ	เลขที่ตำแหน่ง	ตำแหน่ง	ระดับ	เงินเดือน	เงินประจำตำแหน่ง	
๒๘๘	นายสามภณ น้อยชน	ม.๓		คณงานทั่วไป (ศูนย์กักจัดขยะ)	ทั่วไป		คณงานทั่วไป (ศูนย์กักจัดขยะ)	ทั่วไป	๑๐๘,๐๐๐ (๘,๐๐๐ X ๑๒)	-	๑๐๘,๐๐๐
๒๘๙	น.ส.ยานี ประดับญาคู	ป.๖		คณงานทั่วไป (ศูนย์กักจัดขยะ)	ทั่วไป		คณงานทั่วไป (ศูนย์กักจัดขยะ)	ทั่วไป	๑๐๘,๐๐๐ (๘,๐๐๐ X ๑๒)	-	๑๐๘,๐๐๐
๒๙๐	นายสมศักดิ์ รัตติกาล	ป.๖		คณงานทั่วไป (ศูนย์กักจัดขยะ)	ทั่วไป		คณงานทั่วไป (ศูนย์กักจัดขยะ)	ทั่วไป	๑๐๘,๐๐๐ (๘,๐๐๐ X ๑๒)	-	๑๐๘,๐๐๐
๒๙๑	นายพิเชษฐ เสาวรส	ป.๖		คณงานทั่วไป (ศูนย์กักจัดขยะ)	ทั่วไป		คณงานทั่วไป (ศูนย์กักจัดขยะ)	ทั่วไป	๑๐๘,๐๐๐ (๘,๐๐๐ X ๑๒)	-	๑๐๘,๐๐๐
๒๙๒	นายขวัญ ขันธุ์โสกา	ม.๓		คณงานทั่วไป (ศูนย์กักจัดขยะ)	ทั่วไป		คณงานทั่วไป (ศูนย์กักจัดขยะ)	ทั่วไป	๑๐๘,๐๐๐ (๘,๐๐๐ X ๑๒)	-	๑๐๘,๐๐๐
๒๙๓	นายเอกภก แจ่มใส	ม.๖		คณงานทั่วไป (ศูนย์กักจัดขยะ)	ทั่วไป		คณงานทั่วไป (ศูนย์กักจัดขยะ)	ทั่วไป	๑๐๘,๐๐๐ (๘,๐๐๐ X ๑๒)	-	๑๐๘,๐๐๐
๒๙๔	นายนิพนธ์ ศรีสุวรรณ	ป.๖		คณงานทั่วไป (ศูนย์กักจัดขยะ)	ทั่วไป		คณงานทั่วไป (ศูนย์กักจัดขยะ)	ทั่วไป	๑๐๘,๐๐๐ (๘,๐๐๐ X ๑๒)	-	๑๐๘,๐๐๐
๒๙๕	นายสมประสงค์ แสนานุช	ม.๓		คณงานทั่วไป (ศูนย์กักจัดขยะ)	ทั่วไป		คณงานทั่วไป (ศูนย์กักจัดขยะ)	ทั่วไป	๑๐๘,๐๐๐ (๘,๐๐๐ X ๑๒)	-	๑๐๘,๐๐๐
๒๙๖	นายฉัตรชัย รัมย์เอ็ดดัล	ม.๖		คณงานทั่วไป (ซ่อมสายทาง)	ทั่วไป		คณงานทั่วไป (ซ่อมสายทาง)	ทั่วไป	๑๐๘,๐๐๐ (๘,๐๐๐ X ๑๒)	-	๑๐๘,๐๐๐
๒๙๗	นายเสด็จศึก ศรีมูลตรี	ม.๓.๓		คณงานทั่วไป (ซ่อมสายทาง)	ทั่วไป		คณงานทั่วไป (ซ่อมสายทาง)	ทั่วไป	๑๐๘,๐๐๐ (๘,๐๐๐ X ๑๒)	-	๑๐๘,๐๐๐
๒๙๘	นายเจริญ บุคณเพชร	ม.๓.๕		คณงานทั่วไป (ซ่อมสายทาง)	ทั่วไป		คณงานทั่วไป (ซ่อมสายทาง)	ทั่วไป	๑๐๘,๐๐๐ (๘,๐๐๐ X ๑๒)	-	๑๐๘,๐๐๐
๓๐๐	นายมานัส แก้วแสนสาย	ม.๓		คณงานทั่วไป (ซ่อมสายทาง)	ทั่วไป		คณงานทั่วไป (ซ่อมสายทาง)	ทั่วไป	๑๐๘,๐๐๐ (๘,๐๐๐ X ๑๒)	-	๑๐๘,๐๐๐
๓๐๑	นายสุเทพ อรุณจาว	ป.๖		คณงานทั่วไป (ซ่อมสายทาง)	ทั่วไป		คณงานทั่วไป (ซ่อมสายทาง)	ทั่วไป	๑๐๘,๐๐๐ (๘,๐๐๐ X ๑๒)	-	๑๐๘,๐๐๐
๓๐๒	นายณัฐพล จันลาศรี	ม.๖		คณงานทั่วไป (ซ่อมสายทาง)	ทั่วไป		คณงานทั่วไป (ซ่อมสายทาง)	ทั่วไป	๑๐๘,๐๐๐ (๘,๐๐๐ X ๑๒)	-	๑๐๘,๐๐๐
๓๐๓	น.ส.เจริญ คงยม	ป.๕		คณงานทั่วไป (ซ่อมสายทาง)	ทั่วไป		คณงานทั่วไป (ซ่อมสายทาง)	ทั่วไป	๑๐๘,๐๐๐ (๘,๐๐๐ X ๑๒)	-	๑๐๘,๐๐๐

ที่	ชื่อ - สกุล	คุณวุฒิ การศึกษา	กรอบอัตราค่าจ้างเดิม			กรอบอัตราค่าจ้างใหม่			เงินประจำตำแหน่ง		หมายเหตุ
			เลขที่ตำแหน่ง	ตำแหน่ง	ระดับ	เลขที่ตำแหน่ง	ตำแหน่ง	ระดับ	เงินประจำตำแหน่ง	เงิน ค่าตอบแทน/ เงินเพิ่มอื่นๆ	
๓๐๔	น.ส.ยุภา อรุณฉาว	ป.๖		คนงานทั่วไป (ซ่อมสายทาง)	ทั่วไป		คนงานทั่วไป (ซ่อมสายทาง)	ทั่วไป	๑๐๘,๐๐๐ (๙,๐๐๐ X ๑๒)	-	๑๐๘,๐๐๐
๓๐๕	นายวิชัย ขมภูทอง	วท.บ. (เทคโนโลยีอุตสาหกรรมการผลิต)		คนงานทั่วไป (ซ่อมสายทาง)	ทั่วไป		คนงานทั่วไป (ซ่อมสายทาง)	ทั่วไป	๑๐๘,๐๐๐ (๙,๐๐๐ X ๑๒)	-	๑๐๘,๐๐๐
๓๐๖	น.ส.จินทิมา สดใส	ป.๖		คนงานทั่วไป (ซ่อมสายทาง)	ทั่วไป		คนงานทั่วไป (ซ่อมสายทาง)	ทั่วไป	๑๐๘,๐๐๐ (๙,๐๐๐ X ๑๒)	-	๑๐๘,๐๐๐
๓๐๗	น.ส.จำลอง เบนจรุส	ป.๖		คนงานทั่วไป (ซ่อมสายทาง)	ทั่วไป		คนงานทั่วไป (ซ่อมสายทาง)	ทั่วไป	๑๐๘,๐๐๐ (๙,๐๐๐ X ๑๒)	-	๑๐๘,๐๐๐
๓๐๘	นายฉวีชัย มัยทองคั่ง	ป.๖		คนงานทั่วไป (ซ่อมสายทาง)	ทั่วไป		คนงานทั่วไป (ซ่อมสายทาง)	ทั่วไป	๑๐๘,๐๐๐ (๙,๐๐๐ X ๑๒)	-	๑๐๘,๐๐๐
๓๐๙	นางสมบุรณ์ เปี้ยทอง	ป.๔		คนงานทั่วไป (ซ่อมสายทาง)	ทั่วไป		คนงานทั่วไป (ซ่อมสายทาง)	ทั่วไป	๑๐๘,๐๐๐ (๙,๐๐๐ X ๑๒)	-	๑๐๘,๐๐๐
๓๑๐	นายขวัญชัย บุญเลิศ	ป.๖		คนงานทั่วไป (ซ่อมสายทาง)	ทั่วไป		คนงานทั่วไป (ซ่อมสายทาง)	ทั่วไป	๑๐๘,๐๐๐ (๙,๐๐๐ X ๑๒)	-	๑๐๘,๐๐๐
๓๑๑	นายสาธิต วงษ์เจริญ	ม.๓		คนงานทั่วไป (ซ่อมสายทาง)	ทั่วไป		คนงานทั่วไป (ซ่อมสายทาง)	ทั่วไป	๑๐๘,๐๐๐ (๙,๐๐๐ X ๑๒)	-	๑๐๘,๐๐๐
๓๑๒	นายประเวศ กิจจารักษ์	ป.๔		คนงานทั่วไป (อาคาร)	ทั่วไป		คนงานทั่วไป (อาคาร)	ทั่วไป	๑๐๘,๐๐๐ (๙,๐๐๐ X ๑๒)	-	๑๐๘,๐๐๐
๓๑๓	นายฉลาด มีสิทธิ์	ป.๖		คนงานทั่วไป (อาคาร)	ทั่วไป		คนงานทั่วไป (อาคาร)	ทั่วไป	๑๐๘,๐๐๐ (๙,๐๐๐ X ๑๒)	-	๑๐๘,๐๐๐
๓๑๔	นายรัฐวุฒิ เขานแก้ว	ปวช.		คนงานทั่วไป (อาคาร)	ทั่วไป		คนงานทั่วไป (อาคาร)	ทั่วไป	๑๐๘,๐๐๐ (๙,๐๐๐ X ๑๒)	-	๑๐๘,๐๐๐
๓๑๕	นายสิทธิโชค ธนสารวิวัฒน์	ม.๖		คนงานทั่วไป (อาคาร)	ทั่วไป		คนงานทั่วไป (อาคาร)	ทั่วไป	๑๐๘,๐๐๐ (๙,๐๐๐ X ๑๒)	-	๑๐๘,๐๐๐
๓๑๖	นายมานะ ทาทน	ม.๖		คนงานทั่วไป (อาคาร)	ทั่วไป		คนงานทั่วไป (อาคาร)	ทั่วไป	๑๐๘,๐๐๐ (๙,๐๐๐ X ๑๒)	-	๑๐๘,๐๐๐
๓๑๗	นายยุทธพงษ์ อรรถโชติ	ป.๖		คนงานทั่วไป (อาคาร)	ทั่วไป		คนงานทั่วไป (อาคาร)	ทั่วไป	๑๐๘,๐๐๐ (๙,๐๐๐ X ๑๒)	-	๑๐๘,๐๐๐
๓๑๘	นายทองหยด วรรณรังษี	ป.๔		คนงานทั่วไป (อาคาร)	ทั่วไป		คนงานทั่วไป (อาคาร)	ทั่วไป	๑๐๘,๐๐๐ (๙,๐๐๐ X ๑๒)	-	๑๐๘,๐๐๐

ที่	ชื่อ - สกุล	คุณวุฒิการศึกษา	กรอบอัตราค่าจ้างเดิม			กรอบอัตราค่าจ้างใหม่			เงินเดือน	เงินประจำตำแหน่ง		หมายเหตุ
			เลขที่ตำแหน่ง	ตำแหน่ง	ระดับ	เลขที่ตำแหน่ง	ตำแหน่ง	ระดับ		เงินประจำตำแหน่ง	เงิน ค่าตอบแทน/ เงินเพิ่มอื่นๆ	
๓๑๙	นายประยูร จันทระสุต	ม.๖		คณงานทั่วไป (อาคาร)	ทั่วไป		คณงานทั่วไป (อาคาร)	ทั่วไป	๑๐๘,๐๐๐ (๙,๐๐๐ X ๑๒)	-	๑๐๘,๐๐๐	
๓๒๐	นายทนงค์ ธรรมแพทย์	ม.๓		คณงานทั่วไป (อาคาร)	ทั่วไป		คณงานทั่วไป (อาคาร)	ทั่วไป	๑๐๘,๐๐๐ (๙,๐๐๐ X ๑๒)	-	๑๐๘,๐๐๐	
๓๒๑	นายณรงค์ ชันรพงษ์	ม.๓		คณงานทั่วไป (อาคาร)	ทั่วไป		คณงานทั่วไป (อาคาร)	ทั่วไป	๑๐๘,๐๐๐ (๙,๐๐๐ X ๑๒)	-	๑๐๘,๐๐๐	
๓๒๒	น.ส.ระวีพรรณ พาลีบัตร	-		คณงานทั่วไป (อาคาร)	ทั่วไป		คณงานทั่วไป (อาคาร)	ทั่วไป	๑๐๘,๐๐๐ (๙,๐๐๐ X ๑๒)	-	๑๐๘,๐๐๐	
๓๒๓	น.ส.ธิชา มังจัญสม	ม.๓		คณงานทั่วไป (อาคาร)	ทั่วไป		คณงานทั่วไป (อาคาร)	ทั่วไป	๑๐๘,๐๐๐ (๙,๐๐๐ X ๑๒)	-	๑๐๘,๐๐๐	
๓๒๔	น.ส.เบ็บบนภา ออึ้ง	ป.๖		คณงานทั่วไป (อาคาร)	ทั่วไป		คณงานทั่วไป (อาคาร)	ทั่วไป	๑๐๘,๐๐๐ (๙,๐๐๐ X ๑๒)	-	๑๐๘,๐๐๐	
๓๒๕	นางสุภาณี นีรนาทโรเชิต	ม.๖		คณงานทั่วไป (อาคาร)	ทั่วไป		คณงานทั่วไป (อาคาร)	ทั่วไป	๑๐๘,๐๐๐ (๙,๐๐๐ X ๑๒)	-	๑๐๘,๐๐๐	
๓๒๖	นายธงชัย มีฤกษ์สม	ป.๔		คณงานทั่วไป (อาคาร)	ทั่วไป		คณงานทั่วไป (อาคาร)	ทั่วไป	๑๐๘,๐๐๐ (๙,๐๐๐ X ๑๒)	-	๑๐๘,๐๐๐	
๓๒๗	นางมาลี ตีบุก	ม.๓		คณงานทั่วไป (อาคาร)	ทั่วไป		คณงานทั่วไป (อาคาร)	ทั่วไป	๑๐๘,๐๐๐ (๙,๐๐๐ X ๑๒)	-	๑๐๘,๐๐๐	
๓๒๘	นายฉลาด สิงห์กุล	ป.๖		คณงานทั่วไป (อาคาร)	ทั่วไป		คณงานทั่วไป (อาคาร)	ทั่วไป	๑๐๘,๐๐๐ (๙,๐๐๐ X ๑๒)	-	๑๐๘,๐๐๐	
๓๒๙	นายอนุวัต หนูบุญญ	ป.๖		คณงานทั่วไป (เครื่องสูบน้ำ)	ทั่วไป		คณงานทั่วไป (เครื่องสูบน้ำ)	ทั่วไป	๑๐๘,๐๐๐ (๙,๐๐๐ X ๑๒)	-	๑๐๘,๐๐๐	
๓๓๐	นายอรุณ หลุมทอง	ม.๓		คณงานทั่วไป (เครื่องสูบน้ำ)	ทั่วไป		คณงานทั่วไป (เครื่องสูบน้ำ)	ทั่วไป	๑๐๘,๐๐๐ (๙,๐๐๐ X ๑๒)	-	๑๐๘,๐๐๐	

บัญชีแสดงจัดคนลงสู่ตำแหน่งและการกำหนดเลขที่ตำแหน่งในส่วนราชการ
กองการศึกษา ศาสนาและวัฒนธรรม

ที่	ชื่อ - สกุล	คุณวุฒิ การศึกษา	กรอบอัตรากำลังเดิม			กรอบอัตรากำลังใหม่			เงินเดือน	เงินประจำตำแหน่ง		หมายเหตุ
			เลขที่ตำแหน่ง	ตำแหน่ง	ระดับ	เลขที่ตำแหน่ง	ตำแหน่ง	ระดับ		เงินประจำตำแหน่ง	เงินเพิ่มเติม	
๑	ว่างเต็ม		๓๒-๑-๐๘-๒๑๐๗-๐๐๑	ผอ.กองการศึกษา ศาสนาและวัฒนธรรม (นักบริหารงานการศึกษา)	กลาง	๓๒-๑-๐๘-๒๑๐๗-๐๐๑	ผอ.กองการศึกษา ศาสนาและวัฒนธรรม (นักบริหารงานการศึกษา)	๕๓๘,๒๐๐ (๔๔,๘๕๐ X ๑๒)	๖๗,๒๐๐ (๕,๖๐๐ X ๑๒)	๖๗,๒๐๐ (๕,๖๐๐ X ๑๒)	๖๗,๒๐๐ ว่างเต็ม	
๒	น.ส.จิรฤกษ์ บุญภักดิ์	นศ.ม. (นิติศาสตร์)	๓๒-๑-๐๘-๒๑๐๗-๐๐๒	หน.ฝ่ายบริหารงานการศึกษา (นักบริหารงานการศึกษา)	ต้น	๓๒-๑-๐๘-๒๑๐๗-๐๐๒	หน.ฝ่ายบริหารงานการศึกษา (นักบริหารงานการศึกษา)	๔๗๕,๕๖๐ (๓๙,๖๓๐ X ๑๒)	๑๘,๐๐๐ (๑,๕๐๐ X ๑๒)	-	๔๘๓,๕๖๐ ว่างเต็ม	
๓	ว่างเต็ม		๓๒-๑-๐๘-๒๑๐๗-๐๐๓	หน.ฝ่ายส่งเสริมการศึกษา ศาสนาและวัฒนธรรม (นักบริหารงานการศึกษา)	ต้น	๓๒-๑-๐๘-๒๑๐๗-๐๐๓	หน.ฝ่ายส่งเสริมการศึกษา ศาสนาและวัฒนธรรม	๓๙๓,๖๐๐ (๓๒,๘๐๐ X ๑๒)	๑๘,๐๐๐ (๑,๕๐๐ X ๑๒)	-	๓๙๓,๖๐๐ ว่างเต็ม	
๔	สิบเอกเอกชัย อุทวิทย์	บธ.บ. (การบัญชี)	๓๒-๑-๐๘-๓๑๐๑-๐๒๔	นักจัดการงานทั่วไป	ชำนาญการ	๓๒-๑-๐๘-๓๑๐๑-๐๒๔	นักจัดการงานทั่วไป	๓๑๗,๕๖๐ (๒๖,๔๖๐ X ๑๒)	-	-	๓๑๗,๕๖๐	
๕	พันจ่าอากาศเอกนพธร ชนวิเศษ (รัฐประศาสนศาสตร์)	ร.ป.ม.	๓๒-๑-๐๘-๓๑๐๑-๐๒๕	นักจัดการงานทั่วไป	ชำนาญการ	๓๒-๑-๐๘-๓๑๐๑-๐๒๕	นักจัดการงานทั่วไป	๓๗๖,๐๘๐ (๓๑,๓๔๐ X ๑๒)	-	-	๓๗๖,๐๘๐	
๖	นางสายชล สัทธศรี	ศศ.บ. (การจัดการทั่วไป)	๓๒-๑-๐๘-๓๑๐๑-๐๒๖	นักจัดการงานทั่วไป	ชำนาญการ	๓๒-๑-๐๘-๓๑๐๑-๐๒๖	นักจัดการงานทั่วไป	๔๓๕,๕๖๐ (๓๙,๖๓๐ X ๑๒)	-	-	๔๓๕,๕๖๐	
๗	นางบังอร ศรีพิสุทธิ์	ศษ.ม. (การบริหารงานการศึกษา)	๓๒-๑-๐๘-๓๑๐๑-๐๒๗	นักจัดการงานทั่วไป	ชำนาญการ	๓๒-๑-๐๘-๓๑๐๑-๐๒๗	นักจัดการงานทั่วไป	๓๖๘,๔๘๐ (๓๐,๗๕๐ X ๑๒)	-	-	๓๖๘,๔๘๐	
๘	นางอัมพวรรณ ข้าบรพของ	ร.ป.บ. (รัฐประศาสนศาสตร์)	๓๒-๑-๐๘-๓๑๐๑-๐๒๘	นักจัดการงานทั่วไป	ชำนาญการ	๓๒-๑-๐๘-๓๑๐๑-๐๒๘	นักจัดการงานทั่วไป	๓๒๓,๗๖๐ (๒๖,๙๕๐ X ๑๒)	-	-	๓๒๓,๗๖๐	
๙	ว่างเต็ม		๓๒-๑-๐๘-๓๑๐๒-๐๐๕	นักทรัพยากรบุคคล	ป.ก./ช.ก.	๓๒-๑-๐๘-๓๑๐๒-๐๐๕	นักทรัพยากรบุคคล	๓๕๕,๓๒๐ (๒๘,๖๑๐ X ๑๒)	-	-	ว่างเต็ม ๓๕๕,๓๒๐	
๑๐	น.ส.ชนนภา แสนสายพันธ์	บธ.บ. (การจัดการทั่วไป)	๓๒-๑-๐๘-๓๑๐๒-๐๐๖	นักทรัพยากรบุคคล	ปฏิบัติการ	๓๒-๑-๐๘-๓๑๐๒-๐๐๖	นักทรัพยากรบุคคล	๒๑๐,๘๘๐ (๑๗,๕๗๐ X ๑๒)	-	-	๒๑๐,๘๘๐	
๑๑	ว่างเต็ม		๓๒-๑-๐๘-๓๑๐๒-๐๐๗	นักทรัพยากรบุคคล	ป.ก./ช.ก.	๓๒-๑-๐๘-๓๑๐๒-๐๐๗	นักทรัพยากรบุคคล	๓๕๕,๓๒๐ (๒๙,๖๑๐ X ๑๒)	-	-	ว่างเต็ม ๓๕๕,๓๒๐	
๑๒	ว่างเต็ม		๓๒-๑-๐๘-๓๑๐๒-๐๐๘	นักทรัพยากรบุคคล	ป.ก./ช.ก.	๓๒-๑-๐๘-๓๑๐๒-๐๐๘	นักทรัพยากรบุคคล	๓๕๕,๓๒๐ (๒๙,๖๑๐ X ๑๒)	-	-	ว่างเต็ม ๓๕๕,๓๒๐	
๑๓	น.ส.บุษญา ธวัชชัย	ศษ.ม. (บริหารงานการศึกษา)	๓๒-๑-๐๘-๓๑๐๓-๐๐๑	นักวิชาการศึกษา	ชำนาญการ	๓๒-๑-๐๘-๓๑๐๓-๐๐๑	นักวิชาการศึกษา	๓๐๕,๖๔๐ (๒๕,๔๗๐ X ๑๒)	-	-	๓๐๕,๖๔๐	

บัญชีแสดงจัดคณลงผู้ตำแหน่งและภารกิจกำหนดเลขที่ตำแหน่งในส่วนราชการ
กองการศึกษา ศาสนาและวัฒนธรรม

ที่	ชื่อ - สกุล	คุณวุฒิ การศึกษา	กรอบอัตราเก่าเดิม			กรอบอัตรากำลังใหม่			เงินเดือน	เงินประจำตำแหน่ง		หมายเหตุ
			เลขที่ตำแหน่ง	ตำแหน่ง	ระดับ	เลขที่ตำแหน่ง	ตำแหน่ง	ระดับ		เงินประจำตำแหน่ง	เงิน	
๑๔	น.ส.สงบ คงทนไพศาล	ค.บ. (การบริหารการศึกษา)	๓๒-๑-๐๘-๓๘๐๓-๐๐๒	นักวิชาการศึกษา	ชำนาญการ	๓๒-๑-๐๘-๓๘๐๓-๐๐๒	นักวิชาการศึกษา	ชำนาญการ	๕๔๘,๘๘๐ (๕๕,๗๔๐ X ๑๒)	-	-	๕๔๘,๘๘๐
๑๕	น.ส.อภามา สมจิตร	บ.ร.บ. (การบัญชี)	๓๒-๑-๐๘-๓๘๐๓-๐๐๓	นักวิชาการศึกษา	ชำนาญการ	๓๒-๑-๐๘-๓๘๐๓-๐๐๓	นักวิชาการศึกษา	ชำนาญการ	๓๒๘,๗๖๐ (๒๗,๕๘๐ X ๑๒)	-	-	๓๒๘,๗๖๐
๑๖	-	-	-	นักวิชาการศึกษา	ป.ก./ช.ก.	๓๒-๑-๐๘-๓๘๐๓-๐๐๔	นักวิชาการศึกษา	ป.ก./ช.ก.	-	-	-	กำหนดเพิ่ม
๑๗	-	-	-	นักวิชาการศึกษา	ป.ก./ช.ก.	๓๒-๑-๐๘-๓๘๐๓-๐๐๕	นักวิชาการศึกษา	ป.ก./ช.ก.	-	-	-	กำหนดเพิ่ม
๑๘	-	-	-	นักวิชาการศึกษา	ป.ก./ช.ก.	๓๒-๑-๐๘-๓๘๐๓-๐๐๖	นักวิชาการศึกษา	ป.ก./ช.ก.	-	-	-	กำหนดเพิ่ม
๑๙	-	-	-	นักวิชาการศึกษา	ป.ก./ช.ก.	๓๒-๑-๐๘-๓๘๐๓-๐๐๗	นักวิชาการศึกษา	ป.ก./ช.ก.	-	-	-	กำหนดเพิ่ม
๒๐	ว่างเดิม	-	๓๒-๑-๐๘-๓๘๑๑-๐๐๑	ศึกษานิเทศก์	ป.ก./ช.ก.	๓๒-๑-๐๘-๓๘๑๑-๐๐๑	ศึกษานิเทศก์	ป.ก./ช.ก.	๓๕๕,๓๒๐ (๒๗,๖๑๐ X ๑๒)	-	-	ว่างเดิม ๓๕๕,๓๒๐ ๑๓๘,๑๒๐
๒๑	นายสมใจ มีเอย	ร.บ. (รัฐศาสตร์)	๓๒-๑-๐๘-๔๑๐๑-๐๑๓	เจ้าพนักงานธุรการ	ปฏิบัติงาน	๓๒-๑-๐๘-๔๑๐๑-๐๑๓	เจ้าพนักงานธุรการ	ปฏิบัติงาน	๑๓๘,๑๒๐ (๑๑,๕๑๐ X ๑๒)	-	-	๒๗๗,๖๘๐
๒๒	นายณัฐภรณ์ ขันภรตของ (รัฐประศาสนศาสตร์)	ร.บ.บ. (การปกครอง)	๓๒-๑-๐๘-๔๑๐๑-๐๑๔	เจ้าพนักงานธุรการ	ปฏิบัติงาน	๓๒-๑-๐๘-๔๑๐๑-๐๑๔	เจ้าพนักงานธุรการ	ปฏิบัติงาน	๒๗๗,๖๘๐ (๒๓,๑๔๐ X ๑๒)	-	-	๒๗๗,๖๘๐
๒๓	พนักงานจ้างตามภารกิจ น.ส.พัชรา มะลิทอง (คอมพิวเตอร์ธุรกิจ)	บ.ร.บ.	-	ผู้ช่วยนักจัดการงานทั่วไป	คุณวุฒิ	-	ผู้ช่วยนักจัดการงานทั่วไป	คุณวุฒิ	๒๐๘,๖๔๐ (๑๗,๔๗๐ X ๑๒)	-	-	๒๐๘,๖๔๐
๒๔	ว่างเดิม	-	-	ผู้ช่วยนักจัดการงานทั่วไป	คุณวุฒิ	-	ผู้ช่วยนักจัดการงานทั่วไป	คุณวุฒิ	๑๘๐,๐๐๐ (๑๕,๐๐๐ X ๑๒)	-	-	ว่างเดิม ๑๘๐,๐๐๐ ๑๓๐,๐๘๐
๒๕	นางวันทนา ไหลสมบูรณ์ การตลาด	ป.บ.ส. การตลาด	๓๒-๑๐๘๕๕๐๐๓๓๐	ผู้ช่วยเจ้าพนักงานธุรการ	คุณวุฒิ	๓๒-๑๐๘๕๕๐๐๓๓๐	ผู้ช่วยเจ้าพนักงานธุรการ	คุณวุฒิ	๑๓๐,๐๘๐ (๑๐,๘๔๐ X ๑๒)	-	-	๑๓๐,๐๘๐
๒๖	ข้าราชการครูโรงเรียนวัดช้างทอง ว่าง	-	๓๒-๑๐๘๕๕๐๐๓๓๐	ผู้อำนวยการสถานศึกษา	ค.ศ.๓	๓๒-๑๐๘๕๕๐๐๓๓๐	ผู้อำนวยการสถานศึกษา	(คุณวุฒิ)	-	-	-	เงินอุดหนุน
๒๗	น.ส.รัฐกรณ์ พรหมพิราม	ค.ช.ม. (การบริหารการศึกษา)	๓๒-๑๐๘๕๕๐๐๓๓๐	รองผู้อำนวยการสถานศึกษา	ค.ศ.๓	๓๒-๑๐๘๕๕๐๐๓๓๐	รองผู้อำนวยการสถานศึกษา	ค.ศ.๓	๔๐๗,๗๖๐ (๓๓,๙๘๐ X ๑๒)	-	-	เงินอุดหนุน
๒๘	นายทวีชัย จินะใจ	ค.บ. (ศิลปศึกษา)	๓๒-๑๐๘๖๕๐๐๓๓๒	ครูชำนาญการพิเศษ	ค.ศ.๓	๓๒-๑๐๘๖๕๐๐๓๓๒	ครูชำนาญการพิเศษ	ค.ศ.๓	๔๐๘,๑๒๐ (๓๔,๐๑๐ X ๑๒)	-	-	เงินอุดหนุน

บัญชีแสดงจัดคนลงผู้ดูแลและกรรมการกำหนดเลขที่ตำแหน่งในส่วนราชการ
กองการศึกษา ศาสนาและวัฒนธรรม

ที่	ชื่อ - สกุล	คุณวุฒิ การศึกษา	กรอบอัตรากำลังเดิม			กรอบอัตรากำลังใหม่			เงินเดือน	เงินประจำตำแหน่ง		หมายเหตุ
			เลขที่ตำแหน่ง	ตำแหน่ง	ระดับ	เลขที่ตำแหน่ง	ตำแหน่ง	ระดับ		เงินประจำตำแหน่ง	เงิน ค่าตอบแทน/ เงินเพิ่มอื่นๆ	
๒๕	นายพนงักดิ์ เจริญผล	ค.บ. (วิทยาศาสตร์ทั่วไป)	๓๒๑๐๘๖๕๐๐๓๓๓	ครูชำนาญการพิเศษ	ค.ศ.๓	๓๒๑๐๘๖๕๐๐๓๓๓	ครูชำนาญการพิเศษ	ค.ศ.๓	๕๗,๕๐๐ (๕๗,๕๓๐ X ๑๒)	-	เงินอุดหนุน	
๓๐	นายชัยวัฒน์ เนียมกลิ่น (ศิลปกรรมศาสตร์ศึกษา ดนตรีศึกษา - ดนตรีไทย)	กศ.บ.	๓๒๑๐๘๖๕๐๐๓๓๔	ครู	ค.ศ.๑	๓๒๑๐๘๖๕๐๐๓๓๔	ครู	ค.ศ.๑	๓๒,๖๕๐ (๒๗,๒๓๐ X ๑๒)	-	เงินอุดหนุน	
๓๑	ว่าง		๓๒๑๐๘๖๕๐๐๓๓๕	ครูชำนาญการ	ค.ศ.๒	๓๒๑๐๘๖๕๐๐๓๓๕	ครูชำนาญการ	ค.ศ.๒	๓๒,๖๕๐ (๒๗,๒๓๐ X ๑๒)	-	เงินอุดหนุน อยู่ระหว่างรับโอน	
๓๒	น.ส.เกสร บัวศรี	ศษ.ม. (การบริหารการศึกษา)	๓๒๑๐๘๖๕๐๐๓๓๖	ครูชำนาญการ	ค.ศ.๒	๓๒๑๐๘๖๕๐๐๓๓๖	ครูชำนาญการ	ค.ศ.๒	๓๒,๖๕๐ (๒๗,๒๓๐ X ๑๒)	-	เงินอุดหนุน	
๓๓	ว่าง		๓๒๑๐๘๖๕๐๐๓๓๗	ครูผู้ช่วย	-	๓๒๑๐๘๖๕๐๐๓๓๗	ครูผู้ช่วย	-	-	-	เงินอุดหนุน	
๓๔	น.ส.จุฑามณี บุญคง	ศษ.ม. (การบริหารการศึกษา)	๓๒๑๐๘๖๕๐๐๓๓๘	ครูชำนาญการ	ค.ศ.๒	๓๒๑๐๘๖๕๐๐๓๓๘	ครูชำนาญการ	ค.ศ.๒	๓๒,๖๕๐ (๒๗,๒๓๐ X ๑๒)	-	เงินอุดหนุน	
๓๕	นายศิวิชัย ทองโคตร	ศษ.ม. (การบริหารการศึกษา)	๓๒๑๐๘๖๕๐๐๓๓๙	ครู	ค.ศ.๑	๓๒๑๐๘๖๕๐๐๓๓๙	ครู	ค.ศ.๑	๒๑,๕๐๐ (๑๗,๕๘๐ X ๑๒)	-	เงินอุดหนุน	
๓๖	ว่าง		๓๒๑๐๘๖๕๐๐๓๔๐	ครูผู้ช่วย	-	๓๒๑๐๘๖๕๐๐๓๔๐	ครูผู้ช่วย	-	-	-	เงินอุดหนุน ขอใช้บัญชี กสค.	
๓๗	น.ส.หนึ่งทัย หมอกสีนาค	ศษ.ม. (การบริหารการศึกษา)	๓๒๑๐๘๖๕๐๐๓๔๑	ครู	ค.ศ.๑	๓๒๑๐๘๖๕๐๐๓๔๑	ครู	ค.ศ.๑	๒๐๗,๕๖๐ (๑๗,๓๓๐ X ๑๒)	-	เงินอุดหนุน	
๓๘	น.ส.สุรินทร์ บรรเทิง	ค.บ. (การศึกษารัฐมรฐ)	๓๒๑๐๘๖๕๐๐๓๔๒	ครู	ค.ศ.๑	๓๒๑๐๘๖๕๐๐๓๔๒	ครู	ค.ศ.๑	๒๑๓,๗๒๐ (๑๗,๕๘๐ X ๑๒)	-	เงินอุดหนุน	
๓๙	ว่าง		๓๒๑๐๘๖๕๐๐๓๔๓	ครูผู้ช่วย	-	๓๒๑๐๘๖๕๐๐๓๔๓	ครูผู้ช่วย	-	-	-	เงินอุดหนุน	
๔๐	-	-	-	ครูผู้ช่วย	-	-	ครูผู้ช่วย	-	-	-	ขอใช้บัญชี กสค. กำหนดเพิ่ม	
๔๑	-	-	-	ครูผู้ช่วย	-	-	ครูผู้ช่วย	-	-	-	กำหนดเพิ่ม	
๔๒	-	-	-	ครูผู้ช่วย	-	-	ครูผู้ช่วย	-	-	-	กำหนดเพิ่ม	
๔๓	-	-	-	ครูผู้ช่วย	-	-	ครูผู้ช่วย	-	-	-	กำหนดเพิ่ม	
๔๔	-	-	-	ครูผู้ช่วย	-	-	ครูผู้ช่วย	-	-	-	กำหนดเพิ่ม	
๔๕	-	-	-	ครูผู้ช่วย	-	-	ครูผู้ช่วย	-	-	-	กำหนดเพิ่ม	

บัญชีแสดงจัดคนลงสู่ตำแหน่งและการกำหนดเลขที่ตำแหน่งในส่วนราชการ
กองการศึกษา ศาสนาและวัฒนธรรม

ที่	ชื่อ - สกุล	คุณวุฒิ การศึกษา	กรอบอัตรากำลังเดิม			กรอบอัตรากำลังใหม่			เงินเดือน	เงินประจำตำแหน่ง		หมายเหตุ
			เลขที่ตำแหน่ง	ตำแหน่ง	ระดับ	เลขที่ตำแหน่ง	ตำแหน่ง	ระดับ		เงินประจำตำแหน่ง	เงิน ค่าตอบแทน/เงินเพิ่มอื่นๆ	
๔๖	-	-	-	ครูผู้ช่วย	-	ครูผู้ช่วย	ครูผู้ช่วย	-	-	-	กำหนดเพิ่ม	
๔๗	-	-	-	ครูผู้ช่วย	-	ครูผู้ช่วย	ครูผู้ช่วย	-	-	-	กำหนดเพิ่ม	
๔๘	-	-	-	ครูผู้ช่วย	-	ครูผู้ช่วย	ครูผู้ช่วย	-	-	-	กำหนดเพิ่ม	
๔๙	-	-	-	ครูผู้ช่วย	-	ครูผู้ช่วย	ครูผู้ช่วย	-	-	-	กำหนดเพิ่ม	
๕๐	-	-	-	ครูผู้ช่วย	-	ครูผู้ช่วย	ครูผู้ช่วย	-	-	-	กำหนดเพิ่ม	
๕๑	-	-	-	ครูผู้ช่วย	-	ครูผู้ช่วย	ครูผู้ช่วย	-	-	-	กำหนดเพิ่ม	
๕๒	-	-	-	ครูผู้ช่วย	-	ครูผู้ช่วย	ครูผู้ช่วย	-	-	-	กำหนดเพิ่ม	
๕๓	-	-	-	ครูผู้ช่วย	-	ครูผู้ช่วย	ครูผู้ช่วย	-	-	-	กำหนดเพิ่ม	
๕๔	-	-	-	ครูผู้ช่วย	-	ครูผู้ช่วย	ครูผู้ช่วย	-	-	-	กำหนดเพิ่ม	
๕๕	พนักงานจ้างโรงเรียนวัดข้างทอง											
๕๕	น.ส.ณัฏฐา ภูงศ์รัตน์	ค.บ.		ผู้ช่วยครู	(คุณวุฒิ)	ผู้ช่วยครู	ผู้ช่วยครู	๒๕๘,๐๐๐ (๒๑,๕๐๐ X ๑๒)	-	-	๒๕๘,๐๐๐	
๕๖	นายงรัส กลิ่นงาม	ค.บ.	(การศึกษาปฐมวัย)	ผู้ช่วยครู	(คุณวุฒิ)	ผู้ช่วยครู	ผู้ช่วยครู	๒๕๓,๕๘๐	-	-	๒๕๓,๕๘๐	
๕๗	น.ส.พัชรินทร์ วันทวี	ค.บ.	(คณิตศาสตร์)	ผู้ช่วยครู	(คุณวุฒิ)	ผู้ช่วยครู	ผู้ช่วยครู	๒๐,๒๕๐ X ๑๒)	-	-	๑๘๐,๐๐๐	
๕๘	น.ส.ศุภรัตน์ บุญเลิศ	ค.บ.	(การศึกษาปฐมวัย)	ผู้ช่วยครู	(คุณวุฒิ)	ผู้ช่วยครู	ผู้ช่วยครู	๑๘๐,๐๐๐ (๑๕,๐๐๐ X ๑๒)	-	-	๑๘๐,๐๐๐	
๕๙	น.ส.มัทธิดา โชตทรัพย์	ศษ.บ.	(สังคมศึกษา)	ผู้ช่วยครู	(คุณวุฒิ)	ผู้ช่วยครู	ผู้ช่วยครู	๒๐๙,๖๔๐ (๑๗,๔๗๐ X ๑๒)	-	-	๒๐๙,๖๔๐	
๖๐	นายเรวัต บุญเลิศ	ค.บ.	(การประถมศึกษา)	ผู้ช่วยครู	(คุณวุฒิ)	ผู้ช่วยครู	ผู้ช่วยครู	๑๙๖,๖๘๐ (๑๖,๓๘๐ X ๑๒)	-	-	๑๙๖,๖๘๐	
๖๑	น.ส.ไฉฉวีรัตน์ วิเชียรชัย	ค.บ.	(ภาษาไทย)	ผู้ช่วยครู	(คุณวุฒิ)	ผู้ช่วยครู	ผู้ช่วยครู	๑๘๐,๐๐๐ (๑๕,๐๐๐ X ๑๒)	-	-	๑๘๐,๐๐๐	
๖๒	นายธีรยุทธ ภูมิโรตง	ค.บ.	(การศึกษาปฐมวัย)	ผู้ช่วยครู	(คุณวุฒิ)	ผู้ช่วยครู	ผู้ช่วยครู	๑๘๘,๑๖๐ (๑๕,๖๘๐ X ๑๒)	-	-	๑๘๘,๑๖๐	
๖๓	นายพิทยพล สุขบุญเพ็ญ	ศษ.บ.	(สังคมศึกษา)	ผู้ช่วยครู	(คุณวุฒิ)	ผู้ช่วยครู	ผู้ช่วยครู	๑๘๐,๐๐๐ (๑๕,๐๐๐ X ๑๒)	-	-	๑๘๐,๐๐๐	

(การส่งภาษาอังกฤษ)

บัญชีแสดงจัดคนลงสู่ตำแหน่งและงบการเงินส่วนราชการ
กองการศึกษา ศาสนาและวัฒนธรรม

ที่	ชื่อ - สกุล	คุณวุฒิ การศึกษา	กรอบอัตรากำลังเดิม			กรอบอัตรากำลังใหม่			เงินเดือน	เงินประจำตำแหน่ง		หมายเหตุ
			เลขที่ตำแหน่ง	ตำแหน่ง	ระดับ	เลขที่ตำแหน่ง	ตำแหน่ง	ระดับ		เงินประจำตำแหน่ง	เงิน ค่าตอบแทน/ เงินเพิ่มอื่นๆ	
๖๔	น.ส.นรากร บุญเต็ม	ค.บ. (การศึกษานุปริญญาตรี)		ผู้ช่วยครู	(คุณวุฒิ)		ผู้ช่วยครู	(คุณวุฒิ)	๑๘๕,๕๖๐ (๑๕,๓๘๐ X ๑๒)	-	-	๑๘๕,๕๖๐
๖๕	น.ส.สุภาภรณ์ บำรุงพงษ์	ค.บ. (คณิตศาสตร์)		ผู้ช่วยครู	(คุณวุฒิ)		ผู้ช่วยครู	(คุณวุฒิ)	๑๘๘,๑๖๐ (๑๕,๖๘๐ X ๑๒)	-	-	๑๘๘,๑๖๐
๖๖	น.ส.ประภาวรรณ แสงทรัพย์	ค.บ. (การประถมศึกษา)		ผู้ช่วยครู	(คุณวุฒิ)		ผู้ช่วยครู	(คุณวุฒิ)	๑๘๕,๕๖๐ (๑๕,๓๘๐ X ๑๒)	-	-	๑๘๕,๕๖๐
๖๗	ว่างเต็ม			ผู้ช่วยครู	(คุณวุฒิ)		ผู้ช่วยครู	(คุณวุฒิ)	๑๘๐,๐๐๐ (๑๕,๐๐๐ X ๑๒)	-	-	ว่างเต็ม
๖๘	ว่างเต็ม			ผู้ช่วยครู	(คุณวุฒิ)		ผู้ช่วยครู	(คุณวุฒิ)	๑๘๐,๐๐๐ (๑๕,๐๐๐ X ๑๒)	-	-	ว่างเต็ม
๖๙	ว่างเต็ม			ผู้ช่วยครู	(คุณวุฒิ)		ผู้ช่วยครู	(คุณวุฒิ)	๑๘๐,๐๐๐ (๑๕,๐๐๐ X ๑๒)	-	-	ว่างเต็ม
๗๐	-	-		ผู้ช่วยนักวิชาการเงินและบัญชี	(คุณวุฒิ)		ผู้ช่วยนักวิชาการเงินและบัญชี	(คุณวุฒิ)	-	-	-	กำหนดเพิ่ม
๗๑	-	-		ผู้ช่วยนักวิชาการพิเศษ พนักงานขับรถยนต์	(คุณวุฒิ) (ทักษะ)		ผู้ช่วยนักวิชาการพิเศษ พนักงานขับรถยนต์	(คุณวุฒิ) (ทักษะ)	-	-	-	กำหนดเพิ่ม
๗๒	-	-		บุคลากรสนับสนุนการสอน	(คุณวุฒิ)		บุคลากรสนับสนุนการสอน	(คุณวุฒิ)	๑๕๗,๙๖๐ (๑๒,๓๓๐ X ๑๒)	-	-	กำหนดเพิ่ม
๗๓	น.ส.รัชณี คงทรัพย์	ปวส. (คอมพิวเตอร์)		บุคลากรสนับสนุนการสอน (ผู้ช่วยเจ้าพนักงานธุรการ)	(คุณวุฒิ)		บุคลากรสนับสนุนการสอน (ผู้ช่วยเจ้าพนักงานธุรการ)	(คุณวุฒิ)	๑๓๘,๐๐๐ (๑๑,๕๐๐ X ๑๒)	-	-	ว่างเต็ม
๗๔	ว่างเต็ม			บุคลากรสนับสนุนการสอน (ผู้ช่วยเจ้าพนักงานธุรการ)	(คุณวุฒิ)		ผู้ช่วยเจ้าพนักงานธุรการ	(คุณวุฒิ)	๑๐๘,๐๐๐ (๙,๐๐๐ X ๑๒)	-	-	ว่างเต็ม
๗๕	นายละเอียด ไวยวิธา	ม.๖		บุคลากรสนับสนุนสถานศึกษา (ภารโรง)	ทั่วไป		ภารโรง	ทั่วไป	๑๐๘,๐๐๐ (๙,๐๐๐ X ๑๒)	-	-	๑๐๘,๐๐๐
๗๖	นางสำรุม ธรรมภาค	ป.๖		บุคลากรสนับสนุนสถานศึกษา (ภารโรง)	ทั่วไป		ภารโรง	ทั่วไป	๑๐๘,๐๐๐ (๙,๐๐๐ X ๑๒)	-	-	๑๐๘,๐๐๐
๗๗	นายมิตรชัย พัดนันทน์ทรัพย์	ม.๖		บุคลากรสนับสนุนสถานศึกษา (ภารโรง)	ทั่วไป		ภารโรง	ทั่วไป	๑๐๘,๐๐๐ (๙,๐๐๐ X ๑๒)	-	-	๑๐๘,๐๐๐
๗๘	ข้าราชการครูโรงเรียนวัดป่าคาบเจริญวิทยา นายกิตติ กล่อมเกลี้ยง	กศ.ม. (วิทยาศาสตร์ศึกษา)	๓๒๑๐๘๕๕๕๐๓๔๔	ผู้อำนวยการสถานศึกษา	คศ.๓	ผู้อำนวยการสถานศึกษา	๓๒๑๐๘๕๕๕๐๓๔๔	ผู้อำนวยการสถานศึกษา	๘๒๘,๔๘๐ (๖๙,๐๕๐ X ๑๒)	-	-	เงินอุดหนุน

บัญชีแสดงจัดคนลงสู่ตำแหน่งและการทำงานที่ตำแหน่งในส่วนราชการ
กองการศึกษา ศาสนาและวัฒนธรรม

ที่	ชื่อ - สกุล	คุณวุฒิ การศึกษา	กรอบอัตรากำลังเดิม			กรอบอัตรากำลังใหม่			เงินเดือน	เงินประจำตำแหน่ง		หมายเหตุ
			เลขที่ตำแหน่ง	ตำแหน่ง	ระดับ	เลขที่ตำแหน่ง	ตำแหน่ง	ระดับ		เงินประจำตำแหน่ง	เงินเพิ่มเติม/เงินเพิ่มอื่นๆ	
๗๙	ว่าง		๓๒๑๐๘๕๕๕๐๓๕๕	รองผู้อำนวยการสถานศึกษา	คศ.๒	๓๒๑๐๘๕๕๕๐๓๕๕	รองผู้อำนวยการสถานศึกษา	คศ.๒	-	-	เงินอุดหนุน	
๘๐	น.ส.สุภาพ อ่อนอน	ศษ.ม. (การบริหารการศึกษา)	๓๒๑๐๘๕๕๕๐๓๕๖	รองผู้อำนวยการชำนาญการ	คศ.๒	๓๒๑๐๘๕๕๕๐๓๕๖	รองผู้อำนวยการชำนาญการ	คศ.๒	๔๙๙,๔๕๐ (๔๑,๖๒๐ X ๑๒)	-	เงินอุดหนุน	
๘๑	ว่าง		๓๒๑๐๘๕๕๕๐๓๕๗	รองผู้อำนวยการสถานศึกษา	คศ.๒	๓๒๑๐๘๕๕๕๐๓๕๗	รองผู้อำนวยการสถานศึกษา	คศ.๒	-	-	เงินอุดหนุน	
๘๒	น.ส.สมกัญทิพย์ ทองอิม	ศษ.ม. (การบริหารการศึกษา)	๓๒๑๐๘๖๕๐๓๕๘	ครูชำนาญการ	คศ.๒	๓๒๑๐๘๖๕๐๓๕๘	ครูชำนาญการ	คศ.๒	๓๐๒,๑๖๐ (๒๕,๑๘๐ X ๑๒)	-	เงินอุดหนุน	
๘๓	นายพิชัย ไตรสารศรี	กศ.บ. (พลศึกษา)	๓๒๑๐๘๖๕๐๓๕๙	ครูชำนาญการ	คศ.๒	๓๒๑๐๘๖๕๐๓๕๙	ครูชำนาญการ	คศ.๒	๖๗๔,๒๘๐ (๕๖,๑๙๐ X ๑๒)	-	เงินอุดหนุน	
๘๔	นายประสิทธิ์ ปุยะสันต์	ศษ.ม. (การบริหารการศึกษา)	๓๒๑๐๘๖๕๐๓๕๐	ครูชำนาญการพิเศษ	คศ.๒	๓๒๑๐๘๖๕๐๓๕๐	ครูชำนาญการพิเศษ	คศ.๒	๕๕๑,๓๒๐ (๔๕,๑๑๐ X ๑๒)	-	เงินอุดหนุน	
๘๕	น.ส.กฤษณา สุวรรณ	ศษ.ม. (การบริหารการศึกษา)	๓๒๑๐๘๖๕๐๓๕๑	ครูชำนาญการ	คศ.๒	๓๒๑๐๘๖๕๐๓๕๑	ครูชำนาญการ	คศ.๒	๓๗๘,๒๔๐ (๓๑,๕๒๐ X ๑๒)	-	เงินอุดหนุน	
๘๖	นายสมมิตร นรินทร์นอก	ค.บ. (เกษตรศาสตร์)	๓๒๑๐๘๖๕๐๓๕๒	ครูชำนาญการพิเศษ	คศ.๓	๓๒๑๐๘๖๕๐๓๕๒	ครูชำนาญการพิเศษ	คศ.๓	๗๑๖,๑๖๐ (๕๙,๖๘๐ X ๑๒)	-	เงินอุดหนุน	
๘๗	ว่าง		๓๒๑๐๘๖๕๐๓๕๓	ครูชำนาญการพิเศษ	-	๓๒๑๐๘๖๕๐๓๕๓	ครูชำนาญการพิเศษ	-	-	-	เงินอุดหนุน	
๘๘	นางเหิงฟ้า สว่างศรี	ศษ.บ. (สังคมศึกษา)	๓๒๑๐๘๖๕๐๓๕๔	ครูชำนาญการพิเศษ	คศ.๓	๓๒๑๐๘๖๕๐๓๕๔	ครูชำนาญการพิเศษ	คศ.๓	๗๗๖,๑๖๐ (๖๔,๖๘๐ X ๑๒)	-	เงินอุดหนุน	
๘๙	นางพรรณีตา สุนันทารอด	ค.บ. (คณิตศาสตร์)	๓๒๑๐๘๖๕๐๓๕๕	ครูชำนาญการพิเศษ	คศ.๓	๓๒๑๐๘๖๕๐๓๕๕	ครูชำนาญการพิเศษ	คศ.๓	๗๐๐,๖๘๐ (๕๘,๓๙๐ X ๑๒)	-	เงินอุดหนุน	
๙๐	นายตรีมิตร กัญโรจน์	ค.บ. (คอมพิวเตอร์ศึกษา)	๓๒๑๐๘๖๕๐๓๕๖	ครูชำนาญการ	คศ.๒	๓๒๑๐๘๖๕๐๓๕๖	ครูชำนาญการ	คศ.๒	๓๓๕,๔๐๐ (๒๗,๙๕๐ X ๑๒)	-	เงินอุดหนุน	
๙๑	ว่าง		๓๒๑๐๘๖๕๐๓๕๗	ครูชำนาญการพิเศษ	คศ.๓	๓๒๑๐๘๖๕๐๓๕๗	ครูชำนาญการพิเศษ	คศ.๓	-	-	เงินอุดหนุน	
๙๒	น.ส.บ็อง สวมพูล	วท.บ. (สถิติประยุกต์)	๓๒๑๐๘๖๕๐๓๕๘	ครูชำนาญการ	คศ.๒	๓๒๑๐๘๖๕๐๓๕๘	ครูชำนาญการ	คศ.๒	๓๕๗,๒๔๐ (๒๙,๗๗๐ X ๑๒)	-	เงินอุดหนุน	

บัญชีแสดงจัดคนลงสู่ตำแหน่งและการกำหนดเลขที่ตำแหน่งในส่วนราชการ
กองการศึกษา ศาสนาและวัฒนธรรม

ที่	ชื่อ - สกุล	คุณวุฒิ การศึกษา	กรอบอัตราเก่าเดิม			กรอบอัตราเก่าใหม่			เงินเดือน	เงินประจำตำแหน่ง		หมายเหตุ
			เลขที่ตำแหน่ง	ตำแหน่ง	ระดับ	เลขที่ตำแหน่ง	ตำแหน่ง	ระดับ		เงินประจำตำแหน่ง	ค่าตอบแทน/เงินเพิ่มอื่นๆ	
๕๓	น.ส.ขวัญมิ่ง ภูริลาภพันธ์	ศ.ม. (ภาษาอังกฤษ)	๓๒๑๑๘๖๕๐๓๕๕	ครูผู้ช่วย	-	๓๒๑๑๘๖๕๐๓๕๕	ครูผู้ช่วย	๑๘๐,๖๐๐ (๑๕,๐๕๐ X ๑๒)	-	-	เงินอุดหนุน	
๕๔	น.ส.กัลยาณี ศรีสว่าง	ศษ.บ. (ประถมศึกษา)	๓๒๑๑๘๖๕๐๓๖๐	ครูชำนาญการ	คศ.๒	๓๒๑๑๘๖๕๐๓๖๐	ครูชำนาญการ	๖๑๐,๙๒๐ (๕๐,๙๓๐ X ๑๒)	-	-	เงินอุดหนุน	
๕๕	นายสมยศ บุญปลุก	ศษ.บ. (การบริหารการศึกษา)	๓๒๑๑๘๖๕๐๓๖๑	ครูชำนาญการ	คศ.๒	๓๒๑๑๘๖๕๐๓๖๑	ครูชำนาญการ	๓๕๑,๖๕๐ (๒๘,๔๗๐ X ๑๒)	-	-	เงินอุดหนุน	
๕๖	น.ส.วันเพ็ญ โอสถอินทร์	ค.บ. (การศึกษาปฐมวัย)	๓๒๑๑๘๖๕๐๓๖๒	ครูชำนาญการ	คศ.๒	๓๒๑๑๘๖๕๐๓๖๒	ครูชำนาญการ	๓๐๒,๑๖๐ (๒๕,๑๘๐ X ๑๒)	-	-	เงินอุดหนุน	
๕๗	นางนงนุชพร ขนะโชติ	ค.บ. (สังคมศึกษา)	๓๒๑๑๘๖๕๐๓๖๓	ครูชำนาญการพิเศษ	คศ.๓	๓๒๑๑๘๖๕๐๓๖๓	ครูชำนาญการพิเศษ	๗๐๐,๖๘๐ (๕๘,๓๘๐ X ๑๒)	-	-	เงินอุดหนุน	
๕๘	นางพิชชาภรณ์ ลิ้มพวงหงษ์	ศษ.ม. (การบริหารการศึกษา)	๓๒๑๑๘๖๕๐๓๖๔	ครูชำนาญการ	คศ.๒	๓๒๑๑๘๖๕๐๓๖๔	ครูชำนาญการ	๓๒๕,๗๖๐ (๒๗,๔๘๐ X ๑๒)	-	-	เงินอุดหนุน	
๕๙	น.ส.สุทินันท์ เคื่องแรม	ศษ.ม. (การบริหารการศึกษา)	๓๒๑๑๘๖๕๐๓๖๕	ครูชำนาญการ	คศ.๒	๓๒๑๑๘๖๕๐๓๖๕	ครูชำนาญการ	๓๕๕,๖๕๐ (๒๘,๘๐๐ X ๑๒)	-	-	เงินอุดหนุน	
๑๐๐	น.ส.พรทิพย์ ปราบสกุล	ศษ.ม. (การบริหารการศึกษา)	๓๒๑๑๘๖๕๐๓๖๖	ครูชำนาญการพิเศษ	คศ.๓	๓๒๑๑๘๖๕๐๓๖๖	ครูชำนาญการพิเศษ	๓๗๕,๑๒๐ (๓๑,๒๖๐ X ๑๒)	-	-	เงินอุดหนุน	
๑๐๑	น.ส.ดวงใจ ส่งเสริม	ค.บ. (การศึกษาปฐมวัย)	๓๒๑๑๘๖๕๐๓๖๗	ครูชำนาญการ	คศ.๒	๓๒๑๑๘๖๕๐๓๖๗	ครูชำนาญการ	๓๕๐,๘๘๐ (๒๘,๔๑๐ X ๑๒)	-	-	เงินอุดหนุน	
๑๐๒	นายรัฐพลี ชาญดำรง	ศษ.ม. (การบริหารการศึกษา)	๓๒๑๑๘๖๕๐๓๖๘	ครูชำนาญการ	คศ.๒	๓๒๑๑๘๖๕๐๓๖๘	ครูชำนาญการ	๓๗๗,๖๕๐ (๓๑,๔๗๐ X ๑๒)	-	-	เงินอุดหนุน	
๑๐๓	นายธนาชัย ทัชธิชา	ศษ.ม. (การบริหารการศึกษา)	๓๒๑๑๘๖๕๐๓๖๙	ครูชำนาญการพิเศษ	คศ.๓	๓๒๑๑๘๖๕๐๓๖๙	ครูชำนาญการพิเศษ	๓๖๖,๐๐๐ (๓๐,๕๐๐ X ๑๒)	-	-	เงินอุดหนุน	
๑๐๔	นายสาโรจน์ บุญพันธ์	ศษ.ม. (การบริหารการศึกษา)	๓๒๑๑๘๖๕๐๓๗๐	ครูชำนาญการพิเศษ	คศ.๓	๓๒๑๑๘๖๕๐๓๗๐	ครูชำนาญการพิเศษ	๓๖๖,๐๐๐ (๓๐,๕๐๐ X ๑๒)	-	-	เงินอุดหนุน	
๑๐๕	นายณนทรีศ ธีชัยภักดิ์	ค.ม. (การบริหารการศึกษา)	๓๒๑๑๘๖๕๐๓๗๑	ครูชำนาญการ	คศ.๒	๓๒๑๑๘๖๕๐๓๗๑	ครูชำนาญการ	๓๖๐,๖๐๐ (๓๐,๐๕๐ X ๑๒)	-	-	เงินอุดหนุน	
๑๐๖	น.ส.อังกรพรรณ อิมทวงษ์	ศษ.ม. (การบริหารการศึกษา)	๓๒๑๑๘๖๕๐๓๗๒	ครูชำนาญการ	คศ.๒	๓๒๑๑๘๖๕๐๓๗๒	ครูชำนาญการ	๓๖๙,๓๖๐ (๓๐,๗๘๐ X ๑๒)	-	-	เงินอุดหนุน	

บัญชีแสดงจัดคนลงตำแหน่งและการทำงานตามเลขที่ตำแหน่งในส่วนราชการ
กองการศึกษา ศาสนาและวัฒนธรรม

ที่	ชื่อ - สกุล	คุณวุฒิการศึกษา	กรอบอัตรากำลังเดิม			กรอบอัตรากำลังใหม่			เงินเดือน	เงินประจำตำแหน่ง		หมายเหตุ
			เลขที่ตำแหน่ง	ตำแหน่ง	ระดับ	เลขที่ตำแหน่ง	ตำแหน่ง	ระดับ		เงินประจำตำแหน่ง	เงินค่าตอบแทน/เงินเพิ่มอื่นๆ	
๑๐๗	น.ส.เนตรชนก เทือกแก้ว	ศษ.ม. (การบริหารการศึกษ)	๓๒๑๐๘๖๕๐๐๓๗๓	ครูชำนาญการพิเศษ	คศ.๓	๓๒๑๐๘๖๕๐๐๓๗๓	ครูชำนาญการพิเศษ	คศ.๓	๓๘๖,๗๖๐ (๓๒,๒๓๐ X ๑๒)	-	เงินอุดหนุน	
๑๐๘	น.ส.ทิพวรรณ ศรีสมร	ศษ.ม. (การบริหารการศึกษ)	๓๒๑๐๘๖๕๐๐๓๗๔	ครูชำนาญการ	คศ.๒	๓๒๑๐๘๖๕๐๐๓๗๔	ครูชำนาญการ	คศ.๒	๓๓๒,๕๒๐ (๒๗,๗๑๐ X ๑๒)	-	เงินอุดหนุน	
๑๐๙	นายวัชชัย พุ่มทองดี	ศษ.ม. (การบริหารการศึกษ)	๓๒๑๐๘๖๕๐๐๓๗๕	ครูชำนาญการ	คศ.๒	๓๒๑๐๘๖๕๐๐๓๗๕	ครูชำนาญการ	คศ.๒	๓๔๑,๐๔๐ (๒๘,๕๐๐ X ๑๒)	-	เงินอุดหนุน	
๑๑๐	นายกรินทร์ ทองเพชร	ค.บ. (ดนตรีศึกษา)	๓๒๑๐๘๖๕๐๐๓๗๖	ครู	คศ.๑	๓๒๑๐๘๖๕๐๐๓๗๖	ครู	คศ.๑	๒๙๙,๕๒๐ (๒๔,๙๖๐ X ๑๒)	-	เงินอุดหนุน	
๑๑๑	น.ส.จิราภรณ์ นุสดี	ศษ.บ. (มนุษยศึกษ)	๓๒๑๐๘๖๕๐๐๓๗๗	ครู	คศ.๑	๓๒๑๐๘๖๕๐๐๓๗๗	ครู	คศ.๑	๒๙๒,๕๖๐ (๒๔,๓๘๐ X ๑๒)	-	เงินอุดหนุน	
๑๑๒	น.ส.พรรณมิตา พัดพิน	ค.บ. (คณิตศาสตร์)	๓๒๑๐๘๖๕๐๐๓๗๘	ครู	คศ.๑	๓๒๑๐๘๖๕๐๐๓๗๘	ครู	คศ.๑	๒๒๒,๔๘๐ (๑๘,๕๔๐ X ๑๒)	-	เงินอุดหนุน	
๑๑๓	น.ส.สุพัทธา ชื่นชม	ค.บ. (วิทยาศาสตร์)	๓๒๑๐๘๖๕๐๐๓๗๙	ครู	คศ.๑	๓๒๑๐๘๖๕๐๐๓๗๙	ครู	คศ.๑	๒๒๓,๕๖๐ (๑๘,๖๓๐ X ๑๒)	-	เงินอุดหนุน	
๑๑๔	น.ส.พัชรี สุทธิประภา	ค.บ. (วิทยาศาสตร์)	๓๒๑๐๘๖๕๐๐๓๘๐	ครู	คศ.๑	๓๒๑๐๘๖๕๐๐๓๘๐	ครู	คศ.๑	๒๑๓,๗๒๐ (๑๗,๘๑๐ X ๑๒)	-	เงินอุดหนุน	
๑๑๕	นายปภาสิต เอียวสกุล	อ.ส.บ. (ไฟฟ้า)	๓๒๑๐๘๖๕๐๐๓๘๑	ครู	คศ.๑	๓๒๑๐๘๖๕๐๐๓๘๑	ครู	คศ.๑	๒๑๔,๘๐๐ (๑๗,๙๐๐ X ๑๒)	-	เงินอุดหนุน	
๑๑๖	นายบัณฑิตพงษ์ คำพระ	ค.อ.บ. (ไฟฟ้า)	๓๒๑๐๘๖๕๐๐๓๘๒	ครู	คศ.๑	๓๒๑๐๘๖๕๐๐๓๘๒	ครู	คศ.๑	๒๒๓,๕๖๐ (๑๘,๖๓๐ X ๑๒)	-	เงินอุดหนุน	
๑๑๗	นายชูศักดิ์ มีสุวรรณ	ว.ท.บ. (ไฟฟ้า)	๓๒๑๐๘๖๕๐๐๓๘๓	ครู	คศ.๑	๓๒๑๐๘๖๕๐๐๓๘๓	ครู	คศ.๑	๒๒๓,๗๒๐ (๑๘,๖๓๐ X ๑๒)	-	เงินอุดหนุน	
๑๑๘	น.ส.กุลนิษฐ์ ดีพลงาม	น.อ.บ. (การบัญชี)	๓๒๑๐๘๖๕๐๐๓๘๔	ครู	คศ.๑	๓๒๑๐๘๖๕๐๐๓๘๔	ครู	คศ.๑	๒๐๘,๖๘๐ (๑๗,๘๑๐ X ๑๒)	-	เงินอุดหนุน	
๑๑๙	นายรพพงศ์ พิมพ์สกุล	ศษ.บ. (พลศึกษา)	๓๒๑๐๘๖๕๐๐๓๘๕	ครู	คศ.๑	๓๒๑๐๘๖๕๐๐๓๘๕	ครู	คศ.๑	๒๒๓,๕๖๐ (๑๘,๖๓๐ X ๑๒)	-	เงินอุดหนุน	
๑๒๐	นายปิยะ กุระพงษ์	ศษ.บ. (พลศึกษา)	๓๒๑๐๘๖๕๐๐๓๘๖	ครู	คศ.๑	๓๒๑๐๘๖๕๐๐๓๘๖	ครู	คศ.๑	๒๒๒,๑๒๐ (๑๘,๕๑๐ X ๑๒)	-	เงินอุดหนุน	

บัญชีแสดงจัดคนลงผู้ตำแหน่งและการทำงานที่ตำแหน่งในส่วนราชการ
กองการศึกษา ศาสนาและวัฒนธรรม

ที่	ชื่อ - สกุล	คุณวุฒิ การศึกษา	กรอบอัตราเก่าเดิม			กรอบอัตรากำลังใหม่			เงินเดือน	เงินประจำตำแหน่ง		หมายเหตุ
			เลขที่ตำแหน่ง	ตำแหน่ง	ระดับ	เลขที่ตำแหน่ง	ตำแหน่ง	ระดับ		เงินประจำตำแหน่ง	เงิน	
๑๒๑	น.ส.วีรภรณ์ ยอดชมภูยาน	วท.บ. (พลศึกษา)	๓๒๑๐๘๖๕๐๐๓๘๗	ครู	คศ.๑	๓๒๑๐๘๖๕๐๐๓๘๗	ครู	คศ.๑	๒๐๘,๖๘๐ (๑๗,๓๙๐ X ๑๒)	-	เงินอุดหนุน	
๑๒๒	นายณัฐมน มีมาก	ศศ.ม. (ศิลปกรรม)	๓๒๑๐๘๖๕๐๐๓๘๘	ครู	คศ.๑	๓๒๑๐๘๖๕๐๐๓๘๘	ครู	คศ.๑	๒๑๓,๓๖๐ (๑๗,๗๘๐ X ๑๒)	-	เงินอุดหนุน	
๑๒๓	น.ส.อังคณา พันธุ์เอี่ยม	ค.บ. (ศิลปะ)	๓๒๑๐๘๖๕๐๐๓๘๙	ครู	คศ.๑	๓๒๑๐๘๖๕๐๐๓๘๙	ครู	คศ.๑	๒๑๓,๗๒๐ (๑๗,๘๑๐ X ๑๒)	-	เงินอุดหนุน	
๑๒๔	น.ส.สุภัทรา อรรถสมุทร	ศศ.บ. (นาฏศิลป์)	๓๒๑๐๘๖๕๐๐๓๙๐	ครู	คศ.๑	๓๒๑๐๘๖๕๐๐๓๙๐	ครู	คศ.๑	๒๑๓,๗๒๐ (๑๗,๘๑๐ X ๑๒)	-	เงินอุดหนุน	
๑๒๕	นายเดชิต เกียรประภากุล	ค.บ. (คอมพิวเตอร์)	๓๒๑๐๘๖๕๐๐๓๙๑	ครู	คศ.๑	๓๒๑๐๘๖๕๐๐๓๙๑	ครู	คศ.๑	๒๑๓,๗๒๐ (๑๗,๘๑๐ X ๑๒)	-	เงินอุดหนุน	
๑๒๖	นางเดชิตี เกียรประภากุล	ค.บ. (คอมพิวเตอร์)	๓๒๑๐๘๖๕๐๐๓๙๒	ครู	คศ.๑	๓๒๑๐๘๖๕๐๐๓๙๒	ครู	คศ.๑	๒๑๓,๓๖๐ (๑๗,๗๘๐ X ๑๒)	-	เงินอุดหนุน	
๑๒๗	น.ส.สายใจ สุขสุแดน	ศศ.บ. (สังคมศึกษา)	๓๒๑๐๘๖๕๐๐๓๙๓	ครู	คศ.๑	๓๒๑๐๘๖๕๐๐๓๙๓	ครู	คศ.๑	๒๑๓,๗๒๐ (๑๗,๗๘๐ X ๑๒)	-	เงินอุดหนุน	
๑๒๘	น.ส.วรรณภา กลิ่นศรี	ศศ.บ. (สังคมศึกษา)	๓๒๑๐๘๖๕๐๐๓๙๔	ครู	คศ.๑	๓๒๑๐๘๖๕๐๐๓๙๔	ครู	คศ.๑	๒๑๓,๗๒๐ (๑๗,๗๘๐ X ๑๒)	-	เงินอุดหนุน	
๑๒๙	นางอชิรญาณ์ นุชนวล	ค.บ. (ประถมศึกษา)	๓๒๑๐๘๖๕๐๐๓๙๕	ครู	คศ.๑	๓๒๑๐๘๖๕๐๐๓๙๕	ครู	คศ.๑	๒๐๙,๐๔๐ (๑๗,๔๒๐ X ๑๒)	-	เงินอุดหนุน	
๑๓๐	น.ส.กนกภรณ์ รมโพธิ์ทอง	ค.บ. (การศึกษาปฐมวัย)	๓๒๑๐๘๖๕๐๐๓๙๖	ครู	คศ.๑	๓๒๑๐๘๖๕๐๐๓๙๖	ครู	คศ.๑	๒๑๗,๕๒๐ (๑๘,๑๒๐ X ๑๒)	-	เงินอุดหนุน	
๑๓๑	น.ส.นันทน์ภัท พลมะศรี	ค.บ. (การศึกษาปฐมวัย)	๓๒๑๐๘๖๕๐๐๓๙๗	ครู	คศ.๑	๓๒๑๐๘๖๕๐๐๓๙๗	ครู	คศ.๑	๒๒๒,๑๒๐ (๑๘,๕๑๐ X ๑๒)	-	เงินอุดหนุน	
๑๓๒	นายภฤชดา ตีร์ธนา	ค.บ. (การศึกษาปฐมวัย)	๓๒๑๐๘๖๕๐๐๓๙๘	ครู	คศ.๑	๓๒๑๐๘๖๕๐๐๓๙๘	ครู	คศ.๑	๒๑๘,๒๘๐ (๑๘,๑๙๐ X ๑๒)	-	เงินอุดหนุน	
๑๓๓	น.ส.อัจฉรา ศรีจันทร์งาม	ค.บ. (การศึกษาปฐมวัย)	๓๒๑๐๘๖๕๐๐๓๙๙	ครู	คศ.๑	๓๒๑๐๘๖๕๐๐๓๙๙	ครู	คศ.๑	๒๒๒,๑๒๐ (๑๘,๕๑๐ X ๑๒)	-	เงินอุดหนุน	
๑๓๔	ว่าง		๓๒๑๐๘๖๕๐๐๔๐๐	ครูผู้ช่วย	-	๓๒๑๐๘๖๕๐๐๔๐๐	ครูผู้ช่วย	-	-	-	เงินอุดหนุน รอบบรรจุ ๑ ก.ย.	

บัญชีแสดงจัดคนลงสู่ตำแหน่งและการกำหนดเลขที่ตำแหน่งในส่วนราชการ
กองการศึกษา ศาสนาและวัฒนธรรม

ที่	ชื่อ - สกุล	คุณวุฒิการศึกษา	กรอบอัตรากำลังเดิม				กรอบอัตรากำลังใหม่				เงินเดือน	เงินประจำตำแหน่ง		หมายเหตุ
			เลขที่ตำแหน่ง	ตำแหน่ง	ระดับ	เลขที่ตำแหน่ง	ตำแหน่ง	ระดับ	เงินประจำตำแหน่ง	เงินค่าตอบแทน/เงินเพิ่มอื่นๆ				
๑๓๕	ว่าง		๓๒๑๐๘๖๕๐๐๔๐๑	ครูผู้ช่วย	-	๓๒๑๐๘๖๕๐๐๔๐๑๑	ครูผู้ช่วย	-	-	-	-	-	เงินอุดหนุน ขอใช้บัญชี กสธ.	
๑๓๖	ว่าง		๓๒๑๐๘๖๕๐๐๔๐๒	ครูผู้ช่วย	-	๓๒๑๐๘๖๕๐๐๔๐๒	ครูผู้ช่วย	-	-	-	-	-	เงินอุดหนุน	
๑๓๗	-	-	-	ครูผู้ช่วย	-	-	ครูผู้ช่วย	-	-	-	-	-	กำหนดเพิ่ม	
๑๓๘	-	-	-	ครูผู้ช่วย	-	-	ครูผู้ช่วย	-	-	-	-	-	กำหนดเพิ่ม	
๑๓๙	-	-	-	ครูผู้ช่วย	-	-	ครูผู้ช่วย	-	-	-	-	-	กำหนดเพิ่ม	
๑๔๐	-	-	-	ครูผู้ช่วย	-	-	ครูผู้ช่วย	-	-	-	-	-	กำหนดเพิ่ม	
๑๔๑	-	-	-	ครูผู้ช่วย	-	-	ครูผู้ช่วย	-	-	-	-	-	กำหนดเพิ่ม	
๑๔๒	-	-	-	ครูผู้ช่วย	-	-	ครูผู้ช่วย	-	-	-	-	-	กำหนดเพิ่ม	
๑๔๓	-	-	-	ครูผู้ช่วย	-	-	ครูผู้ช่วย	-	-	-	-	-	กำหนดเพิ่ม	
๑๔๔	-	-	-	ครูผู้ช่วย	-	-	ครูผู้ช่วย	-	-	-	-	-	กำหนดเพิ่ม	
๑๔๕	-	-	-	ครูผู้ช่วย	-	-	ครูผู้ช่วย	-	-	-	-	-	กำหนดเพิ่ม	
๑๔๖	-	-	-	ครูผู้ช่วย	-	-	ครูผู้ช่วย	-	-	-	-	-	กำหนดเพิ่ม	
๑๔๗	-	-	-	ครูผู้ช่วย	-	-	ครูผู้ช่วย	-	-	-	-	-	กำหนดเพิ่ม	
๑๔๘	-	-	-	ครูผู้ช่วย	-	-	ครูผู้ช่วย	-	-	-	-	-	กำหนดเพิ่ม	
๑๔๙	-	-	-	ครูผู้ช่วย	-	-	ครูผู้ช่วย	-	-	-	-	-	กำหนดเพิ่ม	
๑๕๐	-	-	-	ครูผู้ช่วย	-	-	ครูผู้ช่วย	-	-	-	-	-	กำหนดเพิ่ม	
๑๕๑	-	-	-	ครูผู้ช่วย	-	-	ครูผู้ช่วย	-	-	-	-	-	กำหนดเพิ่ม	
๑๕๒	-	-	-	ครูผู้ช่วย	-	-	ครูผู้ช่วย	-	-	-	-	-	กำหนดเพิ่ม	
๑๕๓	-	-	-	ครูผู้ช่วย	-	-	ครูผู้ช่วย	-	-	-	-	-	กำหนดเพิ่ม	
๑๕๔	-	-	-	ครูผู้ช่วย	-	-	ครูผู้ช่วย	-	-	-	-	-	กำหนดเพิ่ม	
๑๕๕	-	-	-	ครูผู้ช่วย	-	-	ครูผู้ช่วย	-	-	-	-	-	กำหนดเพิ่ม	
๑๕๖	-	-	-	ครูผู้ช่วย	-	-	ครูผู้ช่วย	-	-	-	-	-	กำหนดเพิ่ม	
๑๕๗	-	-	-	ครูผู้ช่วย	-	-	ครูผู้ช่วย	-	-	-	-	-	กำหนดเพิ่ม	
๑๕๘	-	-	-	ครูผู้ช่วย	-	-	ครูผู้ช่วย	-	-	-	-	-	กำหนดเพิ่ม	
๑๕๙	-	-	-	ครูผู้ช่วย	-	-	ครูผู้ช่วย	-	-	-	-	-	กำหนดเพิ่ม	
๑๖๐	-	-	-	ครูผู้ช่วย	-	-	ครูผู้ช่วย	-	-	-	-	-	กำหนดเพิ่ม	
๑๖๑	-	-	-	ครูผู้ช่วย	-	-	ครูผู้ช่วย	-	-	-	-	-	กำหนดเพิ่ม	

บัญชีแสดงจัดคนลงผู้ตำแหน่งและการกำหนดเลขที่ตำแหน่งในส่วนราชการ
กองการศึกษา ศาสนาและวัฒนธรรม

ที่	ชื่อ - สกุล	คุณวุฒิ การศึกษา	กรอบอัตรากำลังเดิม			กรอบอัตรากำลังใหม่			เงินเดือน	เงินประจำตำแหน่ง		หมายเหตุ
			เลขที่ตำแหน่ง	ตำแหน่ง	ระดับ	เลขที่ตำแหน่ง	ตำแหน่ง	ระดับ		เงินประจำตำแหน่ง	เงิน	
๑๖๒	-	-	-	ครูผู้ช่วย	-	ครูผู้ช่วย	ครูผู้ช่วย	-	-	-	กำหนดเพิ่ม	
๑๖๓	-	-	-	ครูผู้ช่วย	-	ครูผู้ช่วย	ครูผู้ช่วย	-	-	-	กำหนดเพิ่ม	
๑๖๔	-	-	-	ครูผู้ช่วย	-	ครูผู้ช่วย	ครูผู้ช่วย	-	-	-	กำหนดเพิ่ม	
๑๖๕	-	-	-	ครูผู้ช่วย	-	ครูผู้ช่วย	ครูผู้ช่วย	-	-	-	กำหนดเพิ่ม	
๑๖๖	-	-	-	ครูผู้ช่วย	-	ครูผู้ช่วย	ครูผู้ช่วย	-	-	-	กำหนดเพิ่ม	
๑๖๗	-	-	-	ครูผู้ช่วย	-	ครูผู้ช่วย	ครูผู้ช่วย	-	-	-	กำหนดเพิ่ม	
๑๖๘	-	-	-	ครูผู้ช่วย	-	ครูผู้ช่วย	ครูผู้ช่วย	-	-	-	กำหนดเพิ่ม	
๑๖๙	-	-	-	ครูผู้ช่วย	-	ครูผู้ช่วย	ครูผู้ช่วย	-	-	-	กำหนดเพิ่ม	
๑๗๐	-	-	-	ครูผู้ช่วย	-	ครูผู้ช่วย	ครูผู้ช่วย	-	-	-	กำหนดเพิ่ม	
๑๗๑	-	-	-	ครูผู้ช่วย	-	ครูผู้ช่วย	ครูผู้ช่วย	-	-	-	กำหนดเพิ่ม	
๑๗๒	-	-	-	ครูผู้ช่วย	-	ครูผู้ช่วย	ครูผู้ช่วย	-	-	-	กำหนดเพิ่ม	
๑๗๓	-	-	-	ครูผู้ช่วย	-	ครูผู้ช่วย	ครูผู้ช่วย	-	-	-	กำหนดเพิ่ม	
๑๗๔	-	-	-	ครูผู้ช่วย	-	ครูผู้ช่วย	ครูผู้ช่วย	-	-	-	กำหนดเพิ่ม	
๑๗๕	-	-	-	ครูผู้ช่วย	-	ครูผู้ช่วย	ครูผู้ช่วย	-	-	-	กำหนดเพิ่ม	
๑๗๖	-	-	-	ครูผู้ช่วย	-	ครูผู้ช่วย	ครูผู้ช่วย	-	-	-	กำหนดเพิ่ม	
๑๗๗	-	-	-	ครูผู้ช่วย	-	ครูผู้ช่วย	ครูผู้ช่วย	-	-	-	กำหนดเพิ่ม	
๑๗๘	-	-	-	ครูผู้ช่วย	-	ครูผู้ช่วย	ครูผู้ช่วย	-	-	-	กำหนดเพิ่ม	
๑๗๙	-	-	-	ครูผู้ช่วย	-	ครูผู้ช่วย	ครูผู้ช่วย	-	-	-	กำหนดเพิ่ม	
๑๘๐	-	-	-	ครูผู้ช่วย	-	ครูผู้ช่วย	ครูผู้ช่วย	-	-	-	กำหนดเพิ่ม	
๑๘๑	-	-	-	ครูผู้ช่วย	-	ครูผู้ช่วย	ครูผู้ช่วย	-	-	-	กำหนดเพิ่ม	
๑๘๒	-	-	-	ครูผู้ช่วย	-	ครูผู้ช่วย	ครูผู้ช่วย	-	-	-	กำหนดเพิ่ม	
๑๘๓	-	-	-	ครูผู้ช่วย	-	ครูผู้ช่วย	ครูผู้ช่วย	-	-	-	กำหนดเพิ่ม	
๑๘๔	-	-	-	ครูผู้ช่วย	-	ครูผู้ช่วย	ครูผู้ช่วย	-	-	-	กำหนดเพิ่ม	
๑๘๕	พนักงานจ้างโรงเรียนวัดป่าคาเจริญวิทยา	-	-	ผู้ช่วยครู	คุณวุฒิ	ผู้ช่วยครู	ผู้ช่วยครู	๑๘๐,๐๐๐	-	-	๑๘๐,๐๐๐	
๑๘๖	น.ส.รุ่งนภา แยมเสนาะ	ค.บ. (ภาษาไทย)	-	ผู้ช่วยครู	คุณวุฒิ	ผู้ช่วยครู	ผู้ช่วยครู	(๑๕,๐๐๐ X ๑๒)	-	-	๑๘๐,๐๐๐	
๑๘๗	น.ส.อิมพอร กุลชไมรินทร์	ค.บ. (ภาษาไทย)	-	ผู้ช่วยครู	คุณวุฒิ	ผู้ช่วยครู	ผู้ช่วยครู	(๑๕,๐๐๐ X ๑๒)	-	-	๑๘๐,๐๐๐	

บัญชีแสดงจัดคนลงสู่ตำแหน่งและการทำงานเลขที่ตำแหน่งในส่วนราชการ
กองการศึกษา ศาสนาและวัฒนธรรม

ผู้	ชื่อ - สกุล	คุณวุฒิ การศึกษา	กรอบอัตรากำลังเดิม			กรอบอัตรากำลังใหม่			เงินประจำตำแหน่ง		หมายเหตุ
			เลขที่ตำแหน่ง	ตำแหน่ง	ระดับ	เลขที่ตำแหน่ง	ตำแหน่ง	ระดับ	เงินเดือน	เงินประจำ ตำแหน่ง	
๑๘๗	น.ส.สุภาวรณ์ จันดี	ค.บ. (ภาษาอังกฤษ)		ผู้ช่วยครู	คุณวุฒิ		ผู้ช่วยครู	คุณวุฒิ	๑๘๐,๐๐๐ (๑๕,๐๐๐ X ๑๒)	-	๑๘๐,๐๐๐
๑๘๘	น.ส.ปรีดาพร แสงจันทร์	วท.บ. (ภาษาอังกฤษ)		ผู้ช่วยครู	คุณวุฒิ		ผู้ช่วยครู	คุณวุฒิ	๑๘๘,๑๖๐ (๑๕,๖๘๐ X ๑๒)	-	๑๘๘,๑๖๐
๑๘๙	น.ส.ณภัทรา ภายจนเดชาภัก	วท.บ. (เคมี)	(พิธีกรผู้ดูแลกิจกรรมและอุปกรณ์การแพทย์)	ผู้ช่วยครู	คุณวุฒิ		ผู้ช่วยครู	คุณวุฒิ	๑๘๘,๑๖๐ (๑๕,๖๘๐ X ๑๒)	-	๑๘๘,๑๖๐
๑๙๐	นายยุรนันท์ วรรณคุณ	ค.อ.บ. (ศึกษารวมอุตสาหกรรม)		ผู้ช่วยครู	คุณวุฒิ		ผู้ช่วยครู	คุณวุฒิ	๑๘๐,๐๐๐ (๑๕,๐๐๐ X ๑๒)	-	๑๘๐,๐๐๐
๑๙๑	น.ส.สุวิภากรณ์ สระทองแก้ว	ค.บ. (วิทยาศาสตร์ทั่วไป)		ผู้ช่วยครู	คุณวุฒิ		ผู้ช่วยครู	คุณวุฒิ	๑๘๐,๐๐๐ (๑๕,๐๐๐ X ๑๒)	-	๑๘๐,๐๐๐
๑๙๒	น.ส.วรรณพร โสภาก	ค.บ. (การประถมศึกษา)		ผู้ช่วยครู	คุณวุฒิ		ผู้ช่วยครู	คุณวุฒิ	๒๕๐,๕๖๐ (๒๐,๘๘๐ X ๑๒)	-	๒๕๐,๕๖๐
๑๙๓	นางเกตุสุรี ราษฎร์งาม	ค.บ. (ภาษาไทย)		ผู้ช่วยครู	คุณวุฒิ		ผู้ช่วยครู	คุณวุฒิ	๒๓๙,๒๘๐ (๑๙,๙๔๐ X ๑๒)	-	๒๓๙,๒๘๐
๑๙๔	นายณรงค์ชัย ปทุมทา	วท.บ. (วิทยาการคอมพิวเตอร์)		ผู้ช่วยครู	คุณวุฒิ		ผู้ช่วยครู	คุณวุฒิ	๒๕๓,๐๘๐ (๒๑,๐๙๐ X ๑๒)	-	๒๕๓,๐๘๐
๑๙๕	นางณัฐฤตดา สุวรรณมณี	ค.บ. (ภาษาไทย)		ผู้ช่วยครู	คุณวุฒิ		ผู้ช่วยครู	คุณวุฒิ	๒๕๓,๐๘๐ (๒๑,๐๙๐ X ๑๒)	-	๒๕๓,๐๘๐
๑๙๖	น.ส.ระวีวรรณ เพ็งพันธ์	ศษ.บ. (ภาษาไทย)		ผู้ช่วยครู	คุณวุฒิ		ผู้ช่วยครู	คุณวุฒิ	๒๕๕,๘๘๐ (๒๑,๔๘๐ X ๑๒)	-	๒๕๕,๘๘๐
๑๙๗	น.ส.สมจิตร สืบไทย	ค.บ. (การประถมศึกษา)		ผู้ช่วยครู	คุณวุฒิ		ผู้ช่วยครู	คุณวุฒิ	๒๕๕,๓๖๐ (๒๑,๒๘๐ X ๑๒)	-	๒๕๕,๓๖๐
๑๙๘	น.ส.ณภาพร พักเมือง	ค.บ. (ภาษาอังกฤษ)		ผู้ช่วยครู	คุณวุฒิ		ผู้ช่วยครู	คุณวุฒิ	๑๘๐,๐๐๐ (๑๕,๐๐๐ X ๑๒)	-	๑๘๐,๐๐๐
๑๙๙	น.ส.พรหมทิพย์ นะวินรัมย์	ค.บ. (ดนตรีศึกษา)		ผู้ช่วยครู	คุณวุฒิ		ผู้ช่วยครู	คุณวุฒิ	๑๘๐,๐๐๐ (๑๕,๐๐๐ X ๑๒)	-	๑๘๐,๐๐๐
๒๐๐	นายชัยรัตน์ มีงาม	กศ.บ. (ดนตรีศึกษา)		ผู้ช่วยครู	คุณวุฒิ		ผู้ช่วยครู	คุณวุฒิ	๑๘๐,๐๐๐ (๑๕,๐๐๐ X ๑๒)	-	๑๘๐,๐๐๐

บัญชีแสดงจัดคนลงสู่ตำแหน่งและการกำหนดเลขที่ตำแหน่งในส่วนราชการ
กองการศึกษา ศาสนาและวัฒนธรรม

ที่	ชื่อ - สกุล	คุณวุฒิ การศึกษา	กรอบอัตรากำลังเดิม			กรอบอัตรากำลังใหม่			เงินเดือน	เงินประจำตำแหน่ง		หมายเหตุ
			เลขที่ตำแหน่ง	ตำแหน่ง	ระดับ	เลขที่ตำแหน่ง	ตำแหน่ง	ระดับ		เงินประจำตำแหน่ง	เงินเพิ่มเติมอื่นๆ	
๒๐๑	นายกิตติพิชญ์ เอี่ยมสะอาด	วท.บ. (วิทยาศาสตร์)	ผู้ช่วยครู	ผู้ช่วยครู	คุณวุฒิ		ผู้ช่วยครู	คุณวุฒิ	๒๔๖,๒๔๐ (๒๐,๕๒๐ X ๑๒)	-	๒๔๖,๒๔๐	
๒๐๒	นายอำนาจ อุทธา	ค.บ. (ดนตรีศึกษา)	ผู้ช่วยครู	ผู้ช่วยครู	คุณวุฒิ		ผู้ช่วยครู	คุณวุฒิ	๒๕๓,๒๐๐ (๒๑,๑๐๐ X ๑๒)	-	๒๕๓,๒๐๐	
๒๐๓	นางพิพพรรณ ดวงชะตระกูล	บธ.บ. (ระบบสารสนเทศ)	ผู้ช่วยครู	ผู้ช่วยครู	คุณวุฒิ		ผู้ช่วยครู	คุณวุฒิ	๒๓๗,๓๖๐ (๑๙,๗๘๐ X ๑๒)	-	๒๓๗,๓๖๐	
๒๐๔	นางรัญญูนน โภมิษฐ์	ค.บ. (การประถมศึกษา)	ผู้ช่วยครู	ผู้ช่วยครู	คุณวุฒิ		ผู้ช่วยครู	คุณวุฒิ	๒๓๗,๓๖๐ (๑๙,๗๘๐ X ๑๒)	-	๒๓๗,๓๖๐	
๒๐๕	นายเอกพล พันธุ์เขียน	ศศ.บ. (นิเทศศาสตร์)	ผู้ช่วยครู	ผู้ช่วยครู	คุณวุฒิ		ผู้ช่วยครู	คุณวุฒิ	๒๓๕,๐๘๐ (๑๙,๕๘๐ X ๑๒)	-	๒๓๕,๐๘๐	
๒๐๖	น.ส.นภากรัณมี จันทร์ส	ศศ.บ. (ภาษาอังกฤษ)	ผู้ช่วยครู	ผู้ช่วยครู	คุณวุฒิ		ผู้ช่วยครู	คุณวุฒิ	๒๓๗,๒๔๐ (๑๙,๗๗๐ X ๑๒)	-	๒๓๗,๒๔๐	
๒๐๗	น.ส.ชารดา เขียวขำญ	ค.บ. (ภาษาอังกฤษ)	ผู้ช่วยครู	ผู้ช่วยครู	คุณวุฒิ		ผู้ช่วยครู	คุณวุฒิ	๒๓๗,๒๔๐ (๑๙,๗๗๐ X ๑๒)	-	๒๓๗,๒๔๐	
๒๐๘	น.ส.สังเวียน เสือลอด	ค.บ. (การประถมศึกษา)	ผู้ช่วยครู	ผู้ช่วยครู	คุณวุฒิ		ผู้ช่วยครู	คุณวุฒิ	๒๔๖,๖๐๐ (๒๐,๕๕๐ X ๑๒)	-	๒๔๖,๖๐๐	
๒๐๙	นายทวี ตริพงษ์	ค.บ. (ดนตรีศึกษา)	ผู้ช่วยครู	ผู้ช่วยครู	คุณวุฒิ		ผู้ช่วยครู	คุณวุฒิ	๒๑๔,๙๒๐ (๑๗,๙๑๐ X ๑๒)	-	๒๑๔,๙๒๐	
๒๑๐	นางงนกสิกาญจน์ จันทร์กระจ่าง	ค.บ. (ภาษาอังกฤษ)	ผู้ช่วยครู	ผู้ช่วยครู	คุณวุฒิ		ผู้ช่วยครู	คุณวุฒิ	๒๐๕,๕๖๐ (๑๗,๑๓๐ X ๑๒)	-	๒๐๕,๕๖๐	
๒๑๑	น.ส.ศิริพร สุคนธ์สังข์	วท.บ. (คณิตศาสตร์)	ผู้ช่วยครู	ผู้ช่วยครู	คุณวุฒิ		ผู้ช่วยครู	คุณวุฒิ	๒๐๗,๖๐๐ (๑๗,๓๐๐ X ๑๒)	-	๒๐๗,๖๐๐	
๒๑๒	วาทิ รัต หญิงง้วนกันตัง บุญไชย	ค.บ. (สังคมศึกษา)	ผู้ช่วยครู	ผู้ช่วยครู	คุณวุฒิ		ผู้ช่วยครู	คุณวุฒิ	๒๐๕,๕๖๐ (๑๗,๑๓๐ X ๑๒)	-	๒๐๕,๕๖๐	
๒๑๓	น.ส.สุพัตรา แก้วขาว	ค.บ. (การศึกษาระดับปฐมวัย)	ผู้ช่วยครู	ผู้ช่วยครู	คุณวุฒิ		ผู้ช่วยครู	คุณวุฒิ	๑๘๐,๐๐๐ (๑๕,๐๐๐ X ๑๒)	-	๑๘๐,๐๐๐	
๒๑๔	นางกนกมาตุ มากแก้ว	ศษ.บ. (การศึกษาระดับปฐมวัย)	ผู้ช่วยครู	ผู้ช่วยครู	คุณวุฒิ		ผู้ช่วยครู	คุณวุฒิ	๒๐๕,๕๖๐ (๑๗,๑๓๐ X ๑๒)	-	๒๐๕,๕๖๐	

บัญชีแสดงจัดคนลงสู่ตำแหน่งและกรอกกำหนดเลขที่ตำแหน่งในส่วนราชการ
กองการศึกษา ศาสนาและวัฒนธรรม

ที่	ชื่อ - สกุล	คุณวุฒิ การศึกษา	กรอบอัตรากำลังเดิม			กรอบอัตรากำลังใหม่			เงินเดือน	เงินประจำตำแหน่ง		หมายเหตุ
			เลขที่ตำแหน่ง	ตำแหน่ง	ระดับ	เลขที่ตำแหน่ง	ตำแหน่ง	ระดับ		เงินประจำตำแหน่ง	เงิน ค่าตอบแทน/เงินเพิ่มอื่นๆ	
๒๑๕	นายณัฐวุฒิ ดวงจินดา	ศษ.บ. (การจัดการเรียนรู้)	ผู้ช่วยครู	ผู้ช่วยครู	คุณวุฒิ	ผู้ช่วยครู	ผู้ช่วยครู	คุณวุฒิ	๑๘๐,๐๐๐ (๑๕,๐๐๐ X ๑๒)	-	-	๑๘๐,๐๐๐
๒๑๖	น.ส.รัตนาภรณ์ กาญจนเสถา	ค.บ. (การประถมศึกษา)	ผู้ช่วยครู	ผู้ช่วยครู	คุณวุฒิ	ผู้ช่วยครู	ผู้ช่วยครู	คุณวุฒิ	๑๘๐,๐๐๐ (๑๕,๐๐๐ X ๑๒)	-	-	๑๘๐,๐๐๐
๒๑๗	น.ส.อุษา อุ่นศรี	ค.บ. (ภาษาไทย)	ผู้ช่วยครู	ผู้ช่วยครู	คุณวุฒิ	ผู้ช่วยครู	ผู้ช่วยครู	คุณวุฒิ	๑๘๐,๐๐๐ (๑๕,๐๐๐ X ๑๒)	-	-	๑๘๐,๐๐๐
๒๑๘	นายธรากร แซ่มเสถียร	ทส.บ. (เทคโนโลยีอุตสาหกรรม)	ผู้ช่วยครู	ผู้ช่วยครู	คุณวุฒิ	ผู้ช่วยครู	ผู้ช่วยครู	คุณวุฒิ	๑๘๘,๑๖๐ (๑๕,๖๘๐ X ๑๒)	-	-	๑๘๘,๑๖๐
๒๑๙	น.ส.ภัทราภรณ์ เอกสมบูรณ์	วท.บ. (ชีววิทยา)	ผู้ช่วยครู	ผู้ช่วยครู	คุณวุฒิ	ผู้ช่วยครู	ผู้ช่วยครู	คุณวุฒิ	๑๘๗,๘๐๐ (๑๕,๖๕๐ X ๑๒)	-	-	๑๘๗,๘๐๐
๒๒๐	น.ส.จุฑามาศ แก้วประหลาด	ค.บ. (การประถมศึกษา)	ผู้ช่วยครู	ผู้ช่วยครู	คุณวุฒิ	ผู้ช่วยครู	ผู้ช่วยครู	คุณวุฒิ	๑๘๐,๐๐๐ (๑๕,๐๐๐ X ๑๒)	-	-	๑๘๐,๐๐๐
๒๒๑	นายธีรภัทร์ ประเสริฐศรี	ค.บ. (คอมพิวเตอร์ศึกษา)	ผู้ช่วยครู	ผู้ช่วยครู	คุณวุฒิ	ผู้ช่วยครู	ผู้ช่วยครู	คุณวุฒิ	๑๘๖,๓๖๐ (๑๕,๕๓๐ X ๑๒)	-	-	๑๘๖,๓๖๐
๒๒๒	นายศุภชารัตน์ ปัทมสังข์	ศศ.บ. (ดนตรีตะวันตก)	ผู้ช่วยครู	ผู้ช่วยครู	คุณวุฒิ	ผู้ช่วยครู	ผู้ช่วยครู	คุณวุฒิ	๑๘๖,๓๖๐ (๑๕,๕๓๐ X ๑๒)	-	-	๑๘๖,๓๖๐
๒๒๓	น.ส.สกลารัตน์ ขวานา	ค.บ. (สังคมศึกษา)	ผู้ช่วยครู	ผู้ช่วยครู	คุณวุฒิ	ผู้ช่วยครู	ผู้ช่วยครู	คุณวุฒิ	๑๘๐,๐๐๐ (๑๕,๐๐๐ X ๑๒)	-	-	๑๘๐,๐๐๐
๒๒๔	น.ส.กัญญา ช่างท่งมีนวย	ค.บ. (สังคมศึกษา)	ผู้ช่วยครู	ผู้ช่วยครู	คุณวุฒิ	ผู้ช่วยครู	ผู้ช่วยครู	คุณวุฒิ	๑๘๐,๐๐๐ (๑๕,๐๐๐ X ๑๒)	-	-	๑๘๐,๐๐๐
๒๒๕	น.ส.สมภารดี ฤกษ์พร ณ อยุธยา	ค.บ. (พุทธศาสนศึกษา)	ผู้ช่วยครู	ผู้ช่วยครู	คุณวุฒิ	ผู้ช่วยครู	ผู้ช่วยครู	คุณวุฒิ	๑๘๐,๐๐๐ (๑๕,๐๐๐ X ๑๒)	-	-	๑๘๐,๐๐๐
๒๒๖	นายอัฐพงศ์ โพธิ์การมย์	ค.บ. (ภาษาไทย)	ผู้ช่วยครู	ผู้ช่วยครู	คุณวุฒิ	ผู้ช่วยครู	ผู้ช่วยครู	คุณวุฒิ	๑๘๐,๐๐๐ (๑๕,๐๐๐ X ๑๒)	-	-	๑๘๐,๐๐๐
๒๒๗	นายธนกร ไตรพิการณ	ค.บ. (สังคมศึกษา)	ผู้ช่วยครู	ผู้ช่วยครู	คุณวุฒิ	ผู้ช่วยครู	ผู้ช่วยครู	คุณวุฒิ	๑๘๐,๐๐๐ (๑๕,๐๐๐ X ๑๒)	-	-	๑๘๐,๐๐๐
๒๒๘	นายสันติคุณรักษ์ จันทร์ทอง	ศ.บ. (ดนตรีไทย)	ผู้ช่วยครู	ผู้ช่วยครู	คุณวุฒิ	ผู้ช่วยครู	ผู้ช่วยครู	คุณวุฒิ	๑๘๘,๑๖๐ (๑๕,๖๘๐ X ๑๒)	-	-	๑๘๘,๑๖๐

บัญชีแสดงจัดคนลงสู่ตำแหน่งและกาารกำหนดเลขที่ตำแหน่งในส่วนราชการ
กองการศึกษา ศาสนาและวัฒนธรรม

ที่	ชื่อ - สกุล	คุณวุฒิการศึกษา	กรอบอัตรากำลังเดิม			กรอบอัตรากำลังใหม่			เงินเดือน	เงินประจำตำแหน่ง		หมายเหตุ
			เลขที่ตำแหน่ง	ตำแหน่ง	ระดับ	เลขที่ตำแหน่ง	ตำแหน่ง	ระดับ		เงินประจำตำแหน่ง	เงิน	
๒๒๙	น.ส.ประกายจิต ศรีบัวบาล	ค.บ.		ผู้ช่วยครู	คุณวุฒิ		ผู้ช่วยครู	คุณวุฒิ	๑๘๐,๐๐๐ (๑๕,๐๐๐ X ๑๒)	-	-	๑๘๐,๐๐๐
๒๓๐	นายจิรภัทร สิทธิโชคธรรม	ว.ศ.บ.		ผู้ช่วยครู	คุณวุฒิ		ผู้ช่วยครู	คุณวุฒิ	๑๘๐,๐๐๐ (๑๕,๐๐๐ X ๑๒)	-	-	๑๘๐,๐๐๐
๒๓๑	น.ส.สุธิดา บุญจำเริญ	ศษ.บ.	(ศึกษารรรมิเล็กทรอนิกส์)	ผู้ช่วยครู	คุณวุฒิ		ผู้ช่วยครู	คุณวุฒิ	๑๘๐,๐๐๐ (๑๕,๐๐๐ X ๑๒)	-	-	๑๘๐,๐๐๐
๒๓๒	ว่างเดิม			ผู้ช่วยครู	(คุณวุฒิ)		ผู้ช่วยครู	(คุณวุฒิ)	๑๘๐,๐๐๐ (๑๕,๐๐๐ X ๑๒)	-	-	ว่างเดิม
๒๓๓	ว่างเดิม			ผู้ช่วยครู	(คุณวุฒิ)		ผู้ช่วยครู	(คุณวุฒิ)	๑๘๐,๐๐๐ (๑๕,๐๐๐ X ๑๒)	-	-	ว่างเดิม
๒๓๔	ว่างเดิม			ผู้ช่วยครู	(คุณวุฒิ)		ผู้ช่วยครู	(คุณวุฒิ)	๑๘๐,๐๐๐ (๑๕,๐๐๐ X ๑๒)	-	-	ว่างเดิม
๒๓๕	ว่างเดิม			ผู้ช่วยครู	(คุณวุฒิ)		ผู้ช่วยครู	(คุณวุฒิ)	๑๘๐,๐๐๐ (๑๕,๐๐๐ X ๑๒)	-	-	ว่างเดิม
๒๓๖	ว่างเดิม			ผู้ช่วยครู	(คุณวุฒิ)		ผู้ช่วยครู	(คุณวุฒิ)	๑๘๐,๐๐๐ (๑๕,๐๐๐ X ๑๒)	-	-	ว่างเดิม
๒๓๗	ว่างเดิม			ผู้ช่วยครู	(คุณวุฒิ)		ผู้ช่วยครู	(คุณวุฒิ)	๑๘๐,๐๐๐ (๑๕,๐๐๐ X ๑๒)	-	-	ว่างเดิม
๒๓๘	ว่างเดิม			ผู้ช่วยครู	(คุณวุฒิ)		ผู้ช่วยครู	(คุณวุฒิ)	๑๘๐,๐๐๐ (๑๕,๐๐๐ X ๑๒)	-	-	ว่างเดิม
๒๓๙	ว่างเดิม			ผู้ช่วยครู	(คุณวุฒิ)		ผู้ช่วยครู	(คุณวุฒิ)	๑๘๐,๐๐๐ (๑๕,๐๐๐ X ๑๒)	-	-	ว่างเดิม
๒๔๐	น.ส.ปภาณัช เอี่ยมกุล	ปวส.		ผู้ช่วยครู	(คุณวุฒิ)		ผู้ช่วยครู	(คุณวุฒิ)	๑๘๐,๐๐๐ (๑๕,๐๐๐ X ๑๒)	-	-	ว่างเดิม
๒๔๑	น.ส.จุฑามาศ คงรวมญาติ	บ.ร.บ.	(คอมพิวเตอร์ธุรกิจ)	บุคลากรสนับสนุนการสอน (ผู้ช่วยเจ้าพนักงานธุรการ)	(คุณวุฒิ)		ผู้ช่วยเจ้าพนักงานธุรการ	(คุณวุฒิ)	๑๘๐,๐๐๐ (๑๕,๐๐๐ X ๑๒)	-	-	ว่างเดิม
๒๔๒	นายศุภรัตน์ บัวผัน	ศศ.บ.	(การจัดการ-การจัดการทั่วไป)	บุคลากรสนับสนุนการสอน (ผู้ช่วยเจ้าพนักงานธุรการ)	(คุณวุฒิ)		ผู้ช่วยเจ้าพนักงานธุรการ	(คุณวุฒิ)	๑๘๐,๐๐๐ (๑๕,๐๐๐ X ๑๒)	-	-	ว่างเดิม
				บุคลากรสนับสนุนการสอน (ผู้ช่วยเจ้าพนักงานพัสดุ)	(คุณวุฒิ)		ผู้ช่วยเจ้าพนักงานพัสดุ	(คุณวุฒิ)	๑๘๐,๐๐๐ (๑๕,๐๐๐ X ๑๒)	-	-	ว่างเดิม

บัญชีแสดงจัดคนลงสู่ตำแหน่งและภาระกาที่กำหนดเลขที่ตำแหน่งในส่วนราชการ
กองการศึกษา ศาสนาและวัฒนธรรม

ที่	ชื่อ - สกุล	คุณวุฒิ การศึกษา	กรอบอัตรากำลังเดิม			กรอบอัตรากำลังใหม่			เงินประจำตำแหน่ง		หมายเหตุ
			เลขที่ตำแหน่ง	ตำแหน่ง	ระดับ	เลขที่ตำแหน่ง	ตำแหน่ง	ระดับ	เงินเดือน	เงินประจำตำแหน่ง	
๒๔๓	น.ส. ปุณณภา เดือนแรม	บธ.บ. (การจัดการ)		บุคลากรสนับสนุนการสอน (ผู้ช่วยเจ้าพนักงานการเงินและบัญชี)	(คุณวุฒิ)		ผู้ช่วยเจ้าพนักงานการเงินและบัญชี	(คุณวุฒิ)	๑๕๕,๓๒๐ (๑๒,๘๖๐ X ๑๒)	-	๑๕๕,๓๒๐
๒๔๔	น.ส. นัฐนิชา วุฒิสนิท	ปวช. (พณิชยการ)		บุคลากรสนับสนุนการสอน (ผู้ช่วยเจ้าพนักงานการเงินและบัญชี)	(คุณวุฒิ)		ผู้ช่วยเจ้าพนักงานการเงินและบัญชี	(คุณวุฒิ)	๑๕๐,๔๓๒ (๑๒,๕๓๖ X ๑๒)	-	๑๕๐,๔๓๒
๒๔๕	ว่างเดิม			บุคลากรสนับสนุนการสอน (ผู้ช่วยเจ้าพนักงานเงินเดือนศึกษา)	(คุณวุฒิ)		ผู้ช่วยเจ้าพนักงานเงินเดือนศึกษา	(คุณวุฒิ)	๑๓๘,๐๐๐ (๑๑,๕๐๐ X ๑๒)	-	๑๓๘,๐๐๐
๒๔๖	-	-		ผู้ช่วยนักวิชาการเงินและบัญชี	(คุณวุฒิ)		ผู้ช่วยนักวิชาการเงินและบัญชี	(คุณวุฒิ)	-	-	กำหนดเพิ่ม
๒๔๗	-	-		ผู้ช่วยนักวิชาการพัสดุ	(คุณวุฒิ)		ผู้ช่วยนักวิชาการพัสดุ	(คุณวุฒิ)	-	-	กำหนดเพิ่ม
๒๔๘	-	-		พนักงานขับรถยนต์	(ทักษะ)		พนักงานขับรถยนต์	(ทักษะ)	-	-	กำหนดเพิ่ม
พนักงานจ้างทั่วไป											
๒๔๙	นายโยธิน ทวีทรัพย์มิตร	ม.๓		ภารโรง	ทั่วไป		ภารโรง	ทั่วไป	๑๐๘,๐๐๐ (๙,๐๐๐ X ๑๒)	-	๑๐๘,๐๐๐
๒๕๐	น.ส.สุภาพร เข็มสกาย	ม.๓		ภารโรง	ทั่วไป		ภารโรง	ทั่วไป	๑๐๘,๐๐๐ (๙,๐๐๐ X ๑๒)	-	๑๐๘,๐๐๐
๒๕๑	น.ส.ไพโรศรี ทาทอง	ม.๖		ภารโรง	ทั่วไป		ภารโรง	ทั่วไป	๑๐๘,๐๐๐ (๙,๐๐๐ X ๑๒)	-	๑๐๘,๐๐๐
๒๕๒	ว่างเดิม			ภารโรง	ทั่วไป		ภารโรง	ทั่วไป	๑๐๘,๐๐๐ (๙,๐๐๐ X ๑๒)	-	ว่างเดิม
๒๕๓	ว่างเดิม			ภารโรง	ทั่วไป		ภารโรง	ทั่วไป	๑๐๘,๐๐๐ (๙,๐๐๐ X ๑๒)	-	ว่างเดิม
๒๕๔	-			ภารโรง	ทั่วไป		ภารโรง	ทั่วไป	๑๐๘,๐๐๐ (๙,๐๐๐ X ๑๒)	-	กำหนดเพิ่ม
ศูนย์พัฒนาเด็กเล็กวัดช้างทอง											
๒๕๕	-			ครูผู้ดูแลเด็ก	(คุณวุฒิ)		ครูผู้ดูแลเด็ก	(คุณวุฒิ)	๑๘๙,๖๐๐ (๑๕,๘๐๐ X ๑๒)	-	กำหนดเพิ่ม
๒๕๖	ว่างเดิม			ผู้ช่วยครูผู้ดูแลเด็ก	(คุณวุฒิ)		ผู้ช่วยครูผู้ดูแลเด็ก	(คุณวุฒิ)	๑๘๐,๐๐๐ (๑๕,๐๐๐ X ๑๒)	-	ว่างเดิม

บัญชีแสดงจัดคนลงสู่ตำแหน่งและภารกิจกำหนดเลขที่ตำแหน่งในส่วนราชการ
กองการศึกษา ศาสนาและวัฒนธรรม

ที่	ชื่อ - สกุล	คุณวุฒิการศึกษา	กรอบอัตรากำลังเดิม			กรอบอัตรากำลังใหม่			เงินประจำตำแหน่ง		หมายเหตุ
			เลขที่ตำแหน่ง	ตำแหน่ง	ระดับ	เลขที่ตำแหน่ง	ตำแหน่ง	ระดับ	เงินเดือน	เงินประจำตำแหน่ง/เงินเพิ่มอื่นๆ	
๒๕๗	ว่างเต็ม			ผู้ช่วยครูผู้ดูแลเด็ก	(คุณวุฒิ)		ผู้ช่วยครูผู้ดูแลเด็ก	(คุณวุฒิ)	๑๘๐,๐๐๐ (๑๕,๐๐๐ X ๑๒)	-	ว่างเต็ม
๒๕๘	ว่างเต็ม			ผู้ดูแลเด็ก	(คุณวุฒิ)		ผู้ดูแลเด็ก	(คุณวุฒิ)	๑๓๘,๐๐๐ (๑๑,๕๐๐ X ๑๒)	-	ว่างเต็ม
๒๕๙	นางสมศรี รั้งซี	ป.๖		พนักงานทำความสะอาด (ศพด.วัดช่างทอง)	ทั่วไป		พนักงานทำความสะอาด	ทั่วไป	๑๐๘,๐๐๐ (๙,๐๐๐ X ๑๒)	-	๑๐๘,๐๐๐
๒๖๐	นางสันหนพร เทียบธรรม	ม.๖		พนักงานทำความสะอาด (ศพด.วัดช่างทอง)	ทั่วไป		พนักงานทำความสะอาด	ทั่วไป	๑๐๘,๐๐๐ (๙,๐๐๐ X ๑๒)	-	๑๐๘,๐๐๐
๒๖๑	ศูนย์พัฒนาเด็กเล็กวัดโตนดเตี้ย นางนงลักษณ์ มุลาธา	ค.บ.	๓๒๑๐๘๖๖๐๐๑๗๖	ครู (ศพด.ร.ร.วัดโตนดเตี้ย)	คศ.๑	๓๒๑๐๘๖๖๐๐๑๗๖	ครู (ศพด.ร.ร.วัดโตนดเตี้ย)	คศ.๑	๒๕๕,๖๘๐ (๒๔,๖๘๐ X ๑๒)	-	เงินอุดหนุน ๑๘๖,๓๖๐
๒๖๒	น.ส.ฉัตรรัตน์ สารมานิตย์	ค.บ.		ผู้ช่วยครูผู้ดูแลเด็ก (การศึกษาปฐมวัย)	(คุณวุฒิ)		ผู้ช่วยครูผู้ดูแลเด็ก	(คุณวุฒิ)	๑๘๖,๓๖๐ (๑๕,๕๓๐ X ๑๒)	-	๑๘๖,๓๖๐
๒๖๓	ว่างเต็ม			ผู้ช่วยครูผู้ดูแลเด็ก	(คุณวุฒิ)		ผู้ช่วยครูผู้ดูแลเด็ก	(คุณวุฒิ)	๑๘๐,๐๐๐ (๑๕,๐๐๐ X ๑๒)	-	๑๘๐,๐๐๐
๒๖๔	น.ส.สมลวรรณ แพระเขียว	บ.บ. (การจัดการ)		ผู้ดูแลเด็ก	(คุณวุฒิ)		ผู้ช่วยครูผู้ดูแลเด็ก	(คุณวุฒิ)	๑๕๑,๐๘๐ (๑๒,๕๘๐ X ๑๒)	-	๑๕๑,๐๘๐
๒๖๕	ศูนย์พัฒนาเด็กเล็กโรงเรียนนิยมชนวนพัฒนา น.ส.ขวัญฤตา พงษ์แดง	ศษ.ม. (การบริหารการศึกษา)	๓๒๑๐๘๖๖๐๐๑๘๒	ครูชำนาญการ (ศพด.ร.ร.วัดชานาพัฒนา)	คศ.๒	๓๒๑๐๘๖๖๐๐๑๘๒	ครูชำนาญการ (ศพด.ร.ร.วัดชานาพัฒนา)	คศ.๒	๓๑๓,๖๘๐ (๒๖,๑๔๐ X ๑๒)	-	เงินอุดหนุน ๑๘๖,๓๖๐
๒๖๖	น.ส.ศิริกานต์ ดอนคงมี	ค.บ. (การศึกษาปฐมวัย)		ผู้ช่วยครูผู้ดูแลเด็ก	(คุณวุฒิ)		ผู้ช่วยครูผู้ดูแลเด็ก	(คุณวุฒิ)	๑๘๖,๓๖๐ (๑๕,๕๓๐ X ๑๒)	-	๑๘๖,๓๖๐
๒๖๗	ศูนย์พัฒนาเด็กเล็กโรงเรียนวัดโพธิ์ น.ส.สุนันท์ ถึงสุข	ค.บ. (การศึกษาปฐมวัย)	๓๒๑๐๘๖๖๐๐๑๗๙	ครู (ศพด.ร.ร.วัดโพธิ์)	คศ.๑	๓๒๑๐๘๖๖๐๐๑๗๙	ครู (ศพด.ร.ร.วัดโพธิ์)	คศ.๑	๓๒๐,๔๐๐ (๒๖,๗๐๐ X ๑๒)	-	เงินอุดหนุน ๑๘๖,๓๖๐
๒๖๘	น.ส.พัชรินทร์ เป๋นภรณพัชย์	ค.บ. (การศึกษาปฐมวัย)		ผู้ช่วยครูผู้ดูแลเด็ก (การศึกษาปฐมวัย)	(คุณวุฒิ)		ผู้ช่วยครูผู้ดูแลเด็ก	(คุณวุฒิ)	๑๘๖,๓๖๐ (๑๕,๕๓๐ X ๑๒)	-	๑๘๖,๓๖๐

บัญชีแสดงจัดคนลงสู่ตำแหน่งและการกำหนดเลขที่ตำแหน่งในส่วนราชการ
กองการศึกษา ศาสนาและวัฒนธรรม

ที่	ชื่อ - สกุล	คุณวุฒิ การศึกษา	กรอบอัตรากำลังเดิม			กรอบอัตรากำลังใหม่			เงินประจำตำแหน่ง		หมายเหตุ
			เลขที่ตำแหน่ง	ตำแหน่ง	ระดับ	เลขที่ตำแหน่ง	ตำแหน่ง	ระดับ	เงินประจำตำแหน่ง	เงินค่าตอบแทน/ เงินเพิ่มอื่นๆ	
๒๘๐	ศูนย์พัฒนาเด็กเล็กโรงเรียนวัดสังฆาม น.ส.ราพีง ไตรถาวร	ค.บ. (การศึกษาระดับมัธยมศึกษา)	๓๒๑๐๘๖๖๖๐๐๑๘๘๓	ครู (ศพด.ร.ร.วัดสังฆาม) ผู้ช่วยครูผู้ดูแลเด็ก	คศ.๑ (คุณวุฒิ)	๓๒๑๐๘๖๖๖๐๐๑๘๘๓	ครู (ศพด.ร.ร.วัดสังฆาม) ผู้ช่วยครูผู้ดูแลเด็ก	คศ.๑ (คุณวุฒิ)	-	-	เงินอุดหนุน ว่างเต็ม ๑๘๐,๐๐๐
๒๘๑	ว่างเต็ม										

ชี้แจงแสดงจัดคนลงผู้ตำแหน่งและกรกำหนดเลขที่ตำแหน่งไปส่วนราชการ
กองส่งเสริมคุณภาพชีวิต

ที่	ชื่อ - สกุล	คุณวุฒิ การศึกษา	กรอบอัตรากำลังเดิม			กรอบอัตรากำลังใหม่			เงินเดือน	เงินประจำตำแหน่ง		หมายเหตุ
			เลขที่ตำแหน่ง	ตำแหน่ง	ระดับ	เลขที่ตำแหน่ง	ตำแหน่ง	ระดับ		เงินประจำตำแหน่ง	เงินค่าตอบแทน/เงินเพิ่มอื่นๆ	
๑	น.ส.สุนิศา หนูสุล	บ.ศ.บ. ร.ป.ม. (รัฐประศาสนศาสตร์)	๓๒-๑-๑๘-๒๑๑๑-๐๑๖	ผอ.กองส่งเสริมคุณภาพชีวิต นักพัฒนาชุมชน	กลาง	๓๒-๑-๑๘-๒๑๑๑-๐๑๖	ผอ.กองส่งเสริมคุณภาพชีวิต นักพัฒนาชุมชน	กลาง	๖๕๘,๕๒๐	๖๗,๒๐๐	๓๒๖,๖๕๐	
๒๐	น.ส.นันทิญา ลัดดาภิษิต	ศ.ศ.ม. (รัฐประศาสนศาสตร์)	๓๒-๑-๑๘-๓๘๐๑-๐๑๑	นักพัฒนาชุมชน	ชำนาญการ	๓๒-๑-๑๘-๓๘๐๑-๐๑๑	นักพัฒนาชุมชน	ชำนาญการ	๓๒๖,๖๕๐ (๓๐,๒๒๐ X ๑๒)	-	๓๒๖,๖๕๐	
๒๑	นายเกรียงศักดิ์ จักรทอง	ศ.ศ.ม. (รัฐประศาสนศาสตร์)	๓๒-๑-๑๘-๓๘๐๑-๐๑๒	นักพัฒนาชุมชน	ชำนาญการ	๓๒-๑-๑๘-๓๘๐๑-๐๑๒	นักพัฒนาชุมชน	ชำนาญการ	๓๒๖,๖๕๐ X ๑๒	-	๓๒๖,๖๕๐	
๒๒	นายสุนทร ธีรชัย	ศ.ศ.ม. (รัฐประศาสนศาสตร์)	๓๒-๑-๑๘-๓๘๐๑-๐๑๓	นักพัฒนาชุมชน	ชำนาญการ	๓๒-๑-๑๘-๓๘๐๑-๐๑๓	นักพัฒนาชุมชน	ชำนาญการ	๓๒๖,๖๕๐ X ๑๒	-	๓๒๖,๖๕๐	
๒๓	นายสมพงษ์ กองพรหม	ก.ศ.บ. (พลศึกษา)	๓๒-๑-๑๘-๓๘๐๖-๐๑๑	นักสันทนาการ	ชำนาญการ	๓๒-๑-๑๘-๓๘๐๖-๐๑๑	นักสันทนาการ	ชำนาญการ	-	-	กำหนดเพิ่ม	
๒๔	-	-	-	นักพัฒนาการศึกษา	ป.ก./ช.ก. ปฏิบัติงาน	๓๒-๑-๑๘-๓๘๐๗-๐๑๑	นักพัฒนาการศึกษา	ป.ก./ช.ก. ปฏิบัติงาน	๑๑๐,๔๐๐	-	๑๑๐,๔๐๐	
๒๕	น.ส.อรียา พันธ์ดี	น.ศ.บ. (นิติศาสตร์)	๓๒-๑-๑๘-๔๑๐๑-๐๑๕	เจ้าพนักงานธุรการ	ปฏิบัติงาน	๓๒-๑-๑๘-๔๑๐๑-๐๑๕	เจ้าพนักงานธุรการ	ปฏิบัติงาน	๑๔๘,๘๔๐	-	๑๔๘,๘๔๐	
๒๖	สิปโศกมิตร มีสันต์	ว.ศ.บ. (วิศวกรรมไฟฟ้า-ไฟฟ้ากำลัง)	๓๒-๑-๑๘-๔๑๐๑-๐๑๖	เจ้าพนักงานธุรการ	ปฏิบัติงาน	๓๒-๑-๑๘-๔๑๐๑-๐๑๖	เจ้าพนักงานธุรการ	ปฏิบัติงาน	๑๖๖,๕๗๐ X ๑๒	-	๑๖๖,๕๗๐	
๒๗	ว่างเต็ม	-	๓๒-๑-๐๕-๔๗๐๖-๐๐๔	นายช่างไฟฟ้า	ป.ง./ช.ง.	๓๒-๑-๐๕-๔๗๐๖-๐๐๔	นายช่างไฟฟ้า	ป.ง./ช.ง.	๒๔๗,๙๐๐ (๒๔,๘๒๕ X ๑๒)	-	ว่าง ๒๔๗,๙๐๐	
๒๘	พนักงานจ้างตามภารกิจ	-	-	ผู้ช่วยเจ้าพนักงานธุรการ	(คุณวุฒิ)	-	ผู้ช่วยเจ้าพนักงานธุรการ	(คุณวุฒิ)	๑๔๘,๘๒๐ (๑๒,๔๑๐ X ๑๒)	-	๑๔๘,๘๒๐	
๒๙	นายวริทธิ์ กิจฉวี	ป.ว.ส. (คอมพิวเตอร์)	-	ผู้ช่วยนายช่างไฟฟ้า	(คุณวุฒิ)	-	ผู้ช่วยนายช่างไฟฟ้า	(คุณวุฒิ)	๑๖๔,๐๔๐ (๑๓,๖๖๐ X ๑๒)	-	๑๖๔,๐๔๐	
๓๐	นายโสภณ เลิศพยาบาล	ป.ว.ส. (เทคนิควิศวกรรมไฟฟ้า)	-	ผู้ช่วยนายช่างไฟฟ้า	(คุณวุฒิ)	-	ผู้ช่วยนายช่างไฟฟ้า	(คุณวุฒิ)	-	-	กำหนดเพิ่ม	
๓๑	นายแพทย์ สมเจตนา	ค.บ. (พลศึกษา)	-	ครูอาสาพัฒนาศึกษา (ง.ถ.ย.อ.ย.)	(คุณวุฒิ)	-	ครูอาสาพัฒนาศึกษา (ง.ถ.ย.อ.ย.)	(คุณวุฒิ)	๒๓๗,๒๘๐ (๑๙,๘๑๐ X ๑๒)	-	๒๓๗,๒๘๐	
๓๒	นายนิติ สมตะ	ค.บ. (พลศึกษา)	-	ครูอาสาพัฒนาศึกษา (ง.ถ.ย.อ.ย.)	(คุณวุฒิ)	-	ครูอาสาพัฒนาศึกษา (ง.ถ.ย.อ.ย.)	(คุณวุฒิ)	๒๔๓,๓๖๐ (๒๐,๒๘๐ X ๑๒)	-	๒๔๓,๓๖๐	
๓๓	พนักงานจ้างทั่วไป นายสุรินทร์ บำเพ็ญ	-	-	คนงานทั่วไป (สนามกีฬา)	ทั่วไป	-	คนงานทั่วไป (สนามกีฬา)	ทั่วไป	๑๐๘,๐๐๐ (๙,๐๐๐ X ๑๒)	-	๑๐๘,๐๐๐	
๓๔	นายไพรัช แสงทอง	ป.๖	-	คนงานทั่วไป (สนามกีฬา)	ทั่วไป	-	คนงานทั่วไป (สนามกีฬา)	ทั่วไป	๑๐๘,๐๐๐ (๙,๐๐๐ X ๑๒)	-	๑๐๘,๐๐๐	
๓๕	นายสัมพันธ์ เหล็กแถม	ป.๔	-	คนงานทั่วไป (สนามกีฬา)	ทั่วไป	-	คนงานทั่วไป (สนามกีฬา)	ทั่วไป	๑๐๘,๐๐๐ (๙,๐๐๐ X ๑๒)	-	๑๐๘,๐๐๐	
๓๖	นายรัฐพล ผลเจริญ	ม.๓	-	คนงานทั่วไป (สนามกีฬา)	ทั่วไป	-	คนงานทั่วไป (สนามกีฬา)	ทั่วไป	๑๐๘,๐๐๐ (๙,๐๐๐ X ๑๒)	-	๑๐๘,๐๐๐	

ใช้แสดงจัดคนลงตำแหน่งและกรทำหมดเลขที่ตำแหน่งในส่วนราชการ

กองส่งเสริมคุณภาพชีวิต

ที่	ชื่อ - สกุล	คุณวุฒิการศึกษา	กรอบอัตรากำลังเดิม			กรอบอัตรากำลังใหม่			เงินเดือน	เงินประจำตำแหน่ง		หมายเหตุ
			เลขที่ตำแหน่ง	ตำแหน่ง	ระดับ	เลขที่ตำแหน่ง	ตำแหน่ง	ระดับ		เงินประจำตำแหน่ง	เงินเพิ่มอื่นๆ	
๑	น.ส.สุวิทย์ ทัศนกุล	ป.ธ.บ.	๓๒-๑-๑๘-๒๑๐๑-๐๑๖	ผอ.กองส่งเสริมคุณภาพชีวิต	กลาง	๓๒-๑-๑๘-๒๑๐๑-๐๑๖	ผอ.กองส่งเสริมคุณภาพชีวิต	๖๕๙,๕๒๐	๖๗,๒๐๐	๖๗,๒๐๐	๗๕๓,๙๒๐	
๓๗	นายชุมพล นีรนาทใหญ่จิต	ม.๖		คนงานทั่วไป (สนามกีฬา)	ทั่วไป		คนงานทั่วไป (สนามกีฬา)	๑๐๘,๐๐๐	-	-	๑๐๘,๐๐๐	
๓๘	นางนภาพร คงสมแก้ว	ป.๔		คนงานทั่วไป (สนามกีฬา)	ทั่วไป		คนงานทั่วไป (สนามกีฬา)	(๙,๐๐๐ X ๑๒)	-	-	๑๐๘,๐๐๐	
๓๙	น.ส.ปราณี เป็นเปีย	ป.๔		คนงานทั่วไป (สนามกีฬา)	ทั่วไป		คนงานทั่วไป (สนามกีฬา)	(๙,๐๐๐ X ๑๒)	-	-	๑๐๘,๐๐๐	
๔๐	นางรพีพร บำเพ็ญ	ป.๖		คนงานทั่วไป (สนามกีฬา)	ทั่วไป		คนงานทั่วไป (สนามกีฬา)	(๙,๐๐๐ X ๑๒)	-	-	๑๐๘,๐๐๐	
๔๑	นางลัดดา ภูวิชา	-		คนงานทั่วไป (สนามกีฬา)	ทั่วไป		คนงานทั่วไป (สนามกีฬา)	(๙,๐๐๐ X ๑๒)	-	-	๑๐๘,๐๐๐	
๔๒	นางบุญมา นาคธรรมกิจ	-		คนงานทั่วไป (สนามกีฬา)	ทั่วไป		คนงานทั่วไป (สนามกีฬา)	(๙,๐๐๐ X ๑๒)	-	-	๑๐๘,๐๐๐	
๔๓	นางสมฤดี พงษ์วิสัย	-		คนงานทั่วไป (สนามกีฬา)	ทั่วไป		คนงานทั่วไป (สนามกีฬา)	(๙,๐๐๐ X ๑๒)	-	-	๑๐๘,๐๐๐	
๔๔	นายวันชัย สุขสินชัย	-		คนงานทั่วไป (สนามกีฬา)	ทั่วไป		คนงานทั่วไป (สนามกีฬา)	(๙,๐๐๐ X ๑๒)	-	-	๑๐๘,๐๐๐	
๔๕	น.ส.นงนออน ฉิวงาม	ป.๖		คนงานทั่วไป (สนามกีฬา)	ทั่วไป		คนงานทั่วไป (สนามกีฬา)	(๙,๐๐๐ X ๑๒)	-	-	๑๐๘,๐๐๐	
๔๖	นายพงษ์พันธ์ ภาคบุบผา	ปว.ส.		คนงานทั่วไป (สนามกีฬา)	ทั่วไป		คนงานทั่วไป (สนามกีฬา)	(๙,๐๐๐ X ๑๒)	-	-	๑๐๘,๐๐๐	
๔๗	นายเทียนชัย บุญพร้อม	-		คนงานทั่วไป (สนามกีฬา)	ทั่วไป		คนงานทั่วไป (สนามกีฬา)	(๙,๐๐๐ X ๑๒)	-	-	๑๐๘,๐๐๐	
๔๘	น.ส.สุมิตร คงสมทอง	ม.๓		คนงานทั่วไป (สนามกีฬา)	ทั่วไป		คนงานทั่วไป (สนามกีฬา)	(๙,๐๐๐ X ๑๒)	-	-	๑๐๘,๐๐๐	
๔๙	น.ส.วันทนา สายสวาท	-		คนงานทั่วไป (สนามกีฬา)	ทั่วไป		คนงานทั่วไป (สนามกีฬา)	(๙,๐๐๐ X ๑๒)	-	-	๑๐๘,๐๐๐	
๕๐	นางนภวรรณ คะตา	-		คนงานทั่วไป (สนามกีฬา)	ทั่วไป		คนงานทั่วไป (สนามกีฬา)	(๙,๐๐๐ X ๑๒)	-	-	๑๐๘,๐๐๐	
๕๑	น.ส.ธีรรัตน์ จวงเงิน	-		คนงานทั่วไป (สนามกีฬา)	ทั่วไป		คนงานทั่วไป (สนามกีฬา)	(๙,๐๐๐ X ๑๒)	-	-	๑๐๘,๐๐๐	
๕๒	นายชำนาญ แสงทอง	ม.๓		คนงานทั่วไป (สนามกีฬา)	ทั่วไป		คนงานทั่วไป (สนามกีฬา)	(๙,๐๐๐ X ๑๒)	-	-	๑๐๘,๐๐๐	
๕๓	นายจิรศักดิ์ ผดุงพร	ป.๖		คนงานทั่วไป (สนามกีฬา)	ทั่วไป		คนงานทั่วไป (สนามกีฬา)	(๙,๐๐๐ X ๑๒)	-	-	๑๐๘,๐๐๐	
๕๔	นางอำนาจ สุขสินชัย	-		คนงานทั่วไป (สนามกีฬา)	ทั่วไป		คนงานทั่วไป (สนามกีฬา)	(๙,๐๐๐ X ๑๒)	-	-	๑๐๘,๐๐๐	

ชี้แจงจัดคนส่งผู้ตำแหน่งและกรรมการกำหนดเลขที่ตำแหน่งในส่วนราชการ
กองส่งเสริมคุณภาพชีวิต

ที่	ชื่อ - สกุล	คุณวุฒิ การศึกษา	กรอบอัตรากำลังเดิม			กรอบอัตรากำลังใหม่			เงินเดือน	เงินประจำตำแหน่ง		หมายเหตุ
			เลขที่ตำแหน่ง	ตำแหน่ง	ระดับ	เลขที่ตำแหน่ง	ตำแหน่ง	ระดับ		เงินประจำ ตำแหน่ง	เงินค่าตอบแทน/ เงินเพิ่มอื่นๆ	
๑	น.ส.สุวิทย์ หาสุชล	บ.บ.บ.	๓๒-๑-๑๘-๒๑๐๑๐๑๖	ผย.กองส่งเสริมคุณภาพชีวิต	กลาง	๓๒-๑-๑๘-๒๑๐๑๐๑๖	ผอ.กองส่งเสริมคุณภาพชีวิต	๖๕๙,๕๒๐ (๙,๐๐๐ X ๑๒)	๖๗,๒๐๐	๖๗,๒๐๐	๗๕๓,๙๒๐	
๕๕	นางสมทิติ ศรีเงินวง	-		คนงานทั่วไป (สนามกีฬา)	ทั่วไป		คนงานทั่วไป (สนามกีฬา)	๑๐๘,๐๐๐ (๙,๐๐๐ X ๑๒)	-	-	๑๐๘,๐๐๐	
๕๖	น.ส.สิริพันธ์ จางเงิน	-		คนงานทั่วไป (สนามกีฬา)	ทั่วไป		คนงานทั่วไป (สนามกีฬา)	๑๐๘,๐๐๐ (๙,๐๐๐ X ๑๒)	-	-	๑๐๘,๐๐๐	
๕๗	-	-		คนงานทั่วไป (สนามกีฬา/โรงเรียน)	ทั่วไป		คนงานทั่วไป (สนามกีฬา/โรงเรียน)	-	-	-	กำหนดเพิ่ม	
๕๘	-	-		คนงานทั่วไป (สนามกีฬา/โรงเรียน)	ทั่วไป		คนงานทั่วไป (สนามกีฬา/โรงเรียน)	-	-	-	กำหนดเพิ่ม	
๕๙	นายสมชาย เอ็นภูเขา	ม.๓		คนงานทั่วไป (สนามกีฬา)	ทั่วไป		คนงานทั่วไป (สนามกีฬา)	๑๐๘,๐๐๐ (๙,๐๐๐ X ๑๒)	-	-	๑๐๘,๐๐๐	
๖๐	นางวันดี คำ้อย	ป.๖		งบถ่ายโอน คนงานทั่วไป (สนามกีฬา)	ทั่วไป		คนงานทั่วไป (สนามกีฬา)	๑๐๘,๐๐๐ (๙,๐๐๐ X ๑๒)	-	-	๑๐๘,๐๐๐	
๖๑	นายสมคิด วิษยการ	ป.๖		งบถ่ายโอน คนงานทั่วไป (สนามกีฬา)	ทั่วไป		คนงานทั่วไป (สนามกีฬา)	๑๐๘,๐๐๐ (๙,๐๐๐ X ๑๒)	-	-	๑๐๘,๐๐๐	
๖๒	น.ส.ปรามณี สวัสดิ์	ป.๖		งบถ่ายโอน คนงานทั่วไป (สนามกีฬา)	ทั่วไป		คนงานทั่วไป (สนามกีฬา)	๑๐๘,๐๐๐ (๙,๐๐๐ X ๑๒)	-	-	๑๐๘,๐๐๐	
๖๓	นางบังอร แยมผิว	ป.๖		คนงานทั่วไป (สนามกีฬา)	ทั่วไป		คนงานทั่วไป (สนามกีฬา)	๑๐๘,๐๐๐ (๙,๐๐๐ X ๑๒)	-	-	๑๐๘,๐๐๐	
๖๔	นายวรชัย มั่งคองพันธ์	ป.๖		งบถ่ายโอน คนงานทั่วไป (สนามกีฬา)	ทั่วไป		คนงานทั่วไป (สนามกีฬา)	๑๐๘,๐๐๐ (๙,๐๐๐ X ๑๒)	-	-	๑๐๘,๐๐๐	

บัญชีแสดงจัดคนลงสู่ตำแหน่งและการกำหนดเลขที่ตำแหน่งในส่วนราชการ

กองพัสดุและทรัพย์สิน

ที่	ชื่อ - สกุล	คุณวุฒิการศึกษา	กรอบอัตรากำลังเดิม			กรอบอัตรากำลังใหม่			เงินเดือน	เงินประจำตำแหน่ง		หมายเหตุ
			เลขที่ตำแหน่ง	ตำแหน่ง	ระดับ	เลขที่ตำแหน่ง	ตำแหน่ง	ระดับ		เงินประจำตำแหน่ง	เงินเพิ่มเติม	
๑	นางพวงทอง ณรงค์เดชา	บ.บ. (การบัญชี)	๓๒-๑-๒๑-๒๑๐๒-๐๐๖	ผอ.กองพัสดุและทรัพย์สิน (นักบริหารงานการคลัง)	กลาง	๓๒-๑-๒๑-๒๑๐๒-๐๐๖	ผอ.กองพัสดุและทรัพย์สิน (นักบริหารงานการคลัง)	กลาง	๖๗,๒๐๐ (๕๓,๒๐๐ x ๑๒)	๖๗,๒๐๐ (๕,๖๐๐ x ๑๒)	๖๗,๒๐๐	
๒	ว่างเดิม		๓๒-๑-๒๑-๒๑๐๒-๐๐๗	หน.ฝ่ายจัดหาพัสดุ (นักบริหารงานการคลัง)	ต้น	๓๒-๑-๒๑-๒๑๐๒-๐๐๗	หน.ฝ่ายจัดหาพัสดุ (นักบริหารงานการคลัง)	ต้น	๓๓๓,๖๐๐ (๓๒,๘๐๐ x ๑๒)	๑๘,๐๐๐ (๑,๕๐๐ x ๑๒)	ว่างเดิม ๔๑๑,๖๐๐	
๓	น.ส.พรทิพย์ ปิยะภัทรกุล	บ.บ. (การบัญชี)	๓๒-๑-๒๑-๒๑๐๒-๐๐๘	หน.ฝ่ายทะเบียนพัสดุและทรัพย์สิน (นักบริหารงานการคลัง)	ต้น	๓๒-๑-๒๑-๒๑๐๒-๐๐๘	หน.ฝ่ายทะเบียนพัสดุและทรัพย์สิน (นักบริหารงานการคลัง)	ต้น	๔๗๕,๕๖๐ (๓๗,๖๓๐ x ๑๒)	๑๘,๐๐๐ (๑,๕๐๐ x ๑๒)	๔๙๓,๕๖๐	
๔	น.ส.ปองนภา อุกงาม	ร.บ.ม. (รัฐประศาสนศาสตร์)	๓๒-๑-๒๑-๓๑๐๑-๐๓๘	นักจัดการงานทั่วไป	ปฏิบัติการ	๓๒-๑-๒๑-๓๑๐๑-๐๓๘	นักจัดการงานทั่วไป	ปฏิบัติการ	๒๘๐,๐๘๐ (๒๓,๓๔๐ x ๑๒)	-	๒๘๐,๐๘๐	
๕	น.ส.นวลปรียงค์ อินทรสอาด	บ.บ. (การตลาด)	๓๒-๑-๒๑-๓๒๐๔-๐๑๑	นักวิชาการพัสดุ	ชำนาญการ	๓๒-๑-๒๑-๓๒๐๔-๐๑๑	นักวิชาการพัสดุ	ชำนาญการ	๒๕๓,๘๘๐ (๒๑,๔๙๐ x ๑๒)	-	๒๕๓,๘๘๐	
๖	น.ส.ขวัญดาว บุญเสียด	บ.บ. (บัญชี)	๓๒-๑-๒๑-๓๒๐๔-๐๑๒	นักวิชาการพัสดุ	ปฏิบัติการ	๓๒-๑-๒๑-๓๒๐๔-๐๑๒	นักวิชาการพัสดุ	ปฏิบัติการ	๒๒๒,๕๖๐ (๒๑,๘๘๐ x ๑๒)	-	๒๒๒,๕๖๐	
๗	น.ส.รวิพร อธิพงษ์อารมณ์	บ.บ. (บัญชี)	๓๒-๑-๒๑-๓๒๐๔-๐๑๓	นักวิชาการพัสดุ	ชำนาญการ	๓๒-๑-๒๑-๓๒๐๔-๐๑๓	นักวิชาการพัสดุ	ชำนาญการ	๔๐๗,๓๖๐ (๓๓,๑๑๐ x ๑๒)	-	๔๐๗,๓๖๐	
๘	นายสมกร ศิริเรือง	ว.ท.บ. (วิทยาการคอมพิวเตอร์)	๓๒-๑-๒๑-๔๑๐๑-๐๑๗	เจ้าพนักงานธุรการ	ชำนาญงาน	๓๒-๑-๒๑-๔๑๐๑-๐๑๗	เจ้าพนักงานธุรการ	ชำนาญงาน	๒๕๕,๔๕๐ (๒๑,๒๑๐ x ๑๒)	-	๒๕๕,๔๕๐	
๙	น.ส.สุจินดา กันยะ	ป.วท. (บัญชี)	๓๒-๑-๒๑-๔๒๐๓-๐๑๑	เจ้าพนักงานพัสดุ	ชำนาญงาน	๓๒-๑-๒๑-๔๒๐๓-๐๑๑	เจ้าพนักงานพัสดุ	ชำนาญงาน	๔๐๖,๔๕๐ (๓๓,๘๗๐ x ๑๒)	-	๔๐๖,๔๕๐	
๑๐	นางสุรางค์ ไทรระรอด	ป.วส. (เลขานุการ)	๓๒-๑-๒๑-๔๒๐๓-๐๑๒	เจ้าพนักงานพัสดุ	ชำนาญงาน	๓๒-๑-๒๑-๔๒๐๓-๐๑๒	เจ้าพนักงานพัสดุ	ชำนาญงาน	๔๒๖,๔๘๐ (๓๓,๘๗๐ x ๑๒)	-	๔๒๖,๔๘๐	
๑๑	ว่างเดิม		๓๒-๑-๒๑-๔๒๐๓-๐๑๓	เจ้าพนักงานพัสดุ	ป.ง./ช.ง.	๓๒-๑-๒๑-๔๒๐๓-๐๑๓	เจ้าพนักงานพัสดุ	ป.ง./ช.ง.	๒๕๗,๙๐๐ (๒๔,๘๒๕ x ๑๒)	-	ว่างเดิม ๒๕๗,๙๐๐	
๑๒	นางพิพัทธ์ บุญมา	ป.วส. (บัญชี)	๓๒-๑-๒๑-๔๒๐๓-๐๑๔	เจ้าพนักงานพัสดุ	ชำนาญงาน	๓๒-๑-๒๑-๔๒๐๓-๐๑๔	เจ้าพนักงานพัสดุ	ชำนาญงาน	๔๖๗,๘๘๐ (๓๘,๙๙๐ x ๑๒)	-	๔๖๗,๘๘๐	
๑๓	นางสุนภา ท่วมใจ	บ.บ.ม. (การตลาด)	๓๒-๑-๒๑-๔๒๐๓-๐๑๕	เจ้าพนักงานพัสดุ	ชำนาญงาน	๓๒-๑-๒๑-๔๒๐๓-๐๑๕	เจ้าพนักงานพัสดุ	ชำนาญงาน	๒๖๔,๘๘๐ (๒๒,๐๘๐ x ๑๒)	-	๒๖๔,๘๘๐	
๑๔	นางอิสรา ตรีสาร	ป.วส. (การบัญชี)	๓๒-๑-๒๑-๔๒๐๓-๐๑๖	เจ้าพนักงานพัสดุ	ปฏิบัติงาน	๓๒-๑-๒๑-๔๒๐๓-๐๑๖	เจ้าพนักงานพัสดุ	ปฏิบัติงาน	๑๕๘,๗๖๐ (๑๓,๒๓๐ x ๑๒)	-	๑๕๘,๗๖๐	
๑๕	น.ส.ศศิธร วิเชียรชัย	บ.บ. (การจัดการสำนักงาน)	๓๒-๑-๒๑-๔๒๐๓-๐๑๗	เจ้าพนักงานพัสดุ	ปฏิบัติงาน	๓๒-๑-๒๑-๔๒๐๓-๐๑๗	เจ้าพนักงานพัสดุ	ปฏิบัติงาน	๑๘๑,๖๘๐ (๑๕,๑๔๐ x ๑๒)	-	๑๘๑,๖๘๐	

ที่	ชื่อ - สกุล	คุณวุฒิ การศึกษา	กรอบอัตราค่าจ้างเดิม			กรอบอัตราค่าจ้างใหม่			เงินเดือน	เงินประจำตำแหน่ง		หมายเหตุ
			เลขที่ตำแหน่ง	ตำแหน่ง	ระดับ	เลขที่ตำแหน่ง	ตำแหน่ง	ระดับ		เงินประจำตำแหน่ง	เงิน ค่าตอบแทน/เงินเพิ่มอื่นๆ	
๑๖	นางวิยะดา แจ้ธรรม	ศ.บ. (การจัดการทั่วไป)	๓๑-๑-๒๑-๔๒๐๓-๐๐๘	เจ้าพนักงานพัสดุ	ชำนาญงาน	๓๑-๑-๒๑-๔๒๐๓-๐๐๘	เจ้าพนักงานพัสดุ	ชำนาญงาน	๔๓๙,๖๘๐ (๓๖,๖๔๐ X ๑๒)	-	๔๓๙,๖๘๐	
๑๗	ว่างเดิม		๓๑-๑-๒๑-๔๒๐๓-๐๐๙	เจ้าพนักงานพัสดุ	ป.ง./ช.ง.	๓๑-๑-๒๑-๔๒๐๓-๐๐๙	เจ้าพนักงานพัสดุ	ป.ง./ช.ง.	๒๙๗,๙๐๐ (๒๔,๘๒๕ X ๑๒)	-	ว่างเดิม ๒๙๗,๙๐๐	
๑๘	น.ส.ธนกร มุสิกชาติ	บ.บ.บ. (การตลาด)	๓๒-๑-๒๑-๔๒๐๓-๐๑๐	เจ้าพนักงานพัสดุ	ปฏิบัติงาน	๓๒-๑-๒๑-๔๒๐๓-๐๑๐	เจ้าพนักงานพัสดุ	ปฏิบัติงาน	๑๘๕,๒๘๐ (๑๕,๔๔๐ X ๑๒)	-	๑๘๕,๒๘๐	
๑๙	ว่างเดิม		๓๒-๑-๒๑-๔๒๐๓-๐๑๑	เจ้าพนักงานพัสดุ	ป.ง./ช.ง.	๓๒-๑-๒๑-๔๒๐๓-๐๑๑	เจ้าพนักงานพัสดุ	ป.ง./ช.ง.	๒๙๗,๙๐๐ (๒๔,๘๒๕ X ๑๒)	-	ว่างเดิม ๒๙๗,๙๐๐	
๒๐	ว่างเดิม		๓๒-๑-๒๑-๔๒๐๓-๐๑๒	เจ้าพนักงานพัสดุ	ป.ง./ช.ง.	๓๒-๑-๒๑-๔๒๐๓-๐๑๒	เจ้าพนักงานพัสดุ	ป.ง./ช.ง.	๒๙๗,๙๐๐ (๒๔,๘๒๕ X ๑๒)	-	ว่างเดิม ๒๙๗,๙๐๐	
๒๑	ว่างเดิม		๓๒-๑-๒๑-๔๒๐๓-๐๑๓	เจ้าพนักงานพัสดุ	ป.ง./ช.ง.	๓๒-๑-๒๑-๔๒๐๓-๐๑๓	เจ้าพนักงานพัสดุ	ป.ง./ช.ง.	๒๙๗,๙๐๐ (๒๔,๘๒๕ X ๑๒)	-	ว่างเดิม ๒๙๗,๙๐๐	
๒๒	พนักงานจ้างตามภารกิจ น.ส.กนกวรรณ เกิดโพธิ์	บ.บ.บ. (การบริหารทรัพยากรมนุษย์)		ผู้ช่วยนักจัดการงานทั่วไป	(คุณวุฒิ)		ผู้ช่วยนักจัดการงานทั่วไป	(คุณวุฒิ)	๒๕๘,๓๖๐ (๒๑,๕๓๐ X ๑๒)	-	๒๕๘,๓๖๐	
๒๓	น.ส.นวิรัตน์ สุทธิ	บ.บ.บ. (การตลาด)		ผู้ช่วยเจ้าพนักงานพัสดุ	(คุณวุฒิ)		ผู้ช่วยเจ้าพนักงานพัสดุ	(คุณวุฒิ)	๑๕๒,๗๖๐ (๑๒,๗๓๐ X ๑๒)	-	๑๕๒,๗๖๐	

บัญชีแสดงจัดคนลงอยู่ตำแหน่งและการกำหนดเลขที่ตำแหน่งในส่วนราชการ

กองการเจ้าหน้าที่

ที่	ชื่อ - สกุล	คุณวุฒิการศึกษา	กรอบอัตรากำลังเดิม			กรอบอัตรากำลังใหม่			เงินประจำตำแหน่ง		หมายเหตุ
			เลขที่ตำแหน่ง	ตำแหน่ง	ระดับ	เลขที่ตำแหน่ง	ตำแหน่ง	ระดับ	เงินประจำตำแหน่ง	เงินค่าตอบแทน/เงินเพิ่มอื่นๆ	
๑	น.ส.มพดล สะภาทอง	บ.บ.บ. (บริหารธุรกิจ)	๓๒-๑-๒๕-๒๑๑๑-๐๑๕	ผอ.กองการเจ้าหน้าที่ (นักบริหารงานทั่วไป)	กลาง	๓๒-๑-๒๕-๒๑๑๑-๐๑๕	ผอ.กองการเจ้าหน้าที่ (นักบริหารงานทั่วไป)	กลาง	๖๗,๒๐๐	๖๗,๒๐๐	๖๓๓,๕๖๐
๒	น.ส.นภญา มฤคมนตรี	ร.ม. (การเมืองการปกครอง)	๓๒-๑-๒๕-๓๑๑๑-๐๒๐	หน.ฝ่ายสรรหาและบรรจุแต่งตั้ง (นักบริหารงานทั่วไป)	ต้น	๓๒-๑-๒๕-๓๑๑๑-๐๒๐	หน.ฝ่ายสรรหาและบรรจุแต่งตั้ง (นักบริหารงานทั่วไป)	ต้น	(๕,๖๐๐ X ๑๒)	-	๔๕๓,๗๒๐
๓	น.ส.อัสสิ โวยบ	ศ.ม. (รัฐศาสตร์)	๓๒-๑-๒๕-๒๑๑๑-๐๒๑	หน.ฝ่ายส่งเสริมและพัฒนาบุคลากร (นักบริหารงานทั่วไป)	ต้น	๓๒-๑-๒๕-๒๑๑๑-๐๒๑	หน.ฝ่ายส่งเสริมและพัฒนาบุคลากร (นักบริหารงานทั่วไป)	ต้น	๑๘,๐๐๐	(๑,๕๐๐ X ๑๒)	๕๒๔,๕๖๐
๔	นายอนุชา ไหมบุญรัมย์	ร.ป.ม. (รัฐประศาสนศาสตร์)	๓๒-๑-๒๕-๒๕๐๑-๐๒๒	หน.ฝ่ายวิจัยและส่งเสริมคุณธรรม (นักบริหารงานทั่วไป)	ต้น	๓๒-๑-๒๕-๒๕๐๑-๐๒๒	หน.ฝ่ายวิจัยและส่งเสริมคุณธรรม (นักบริหารงานทั่วไป)	ต้น	๑๘,๐๐๐	(๑,๕๐๐ X ๑๒)	๕๐๗,๕๐๐
๕	ว่างเต็ม		๓๒-๑-๒๕-๓๑๑๑-๐๒๖	นักจัดการงานทั่วไป	ป.ก./ช.ก.	๓๒-๑-๒๕-๓๑๑๑-๐๒๖	นักจัดการงานทั่วไป	ป.ก./ช.ก.	(๑,๕๐๐ X ๑๒)	-	ว่างเต็ม
๖	น.ส.กชมาศ สุขวัฒน์	บ.บ.บ. (การตลาด)	๓๒-๑-๒๕-๓๑๑๑-๐๓๕	นักจัดการงานทั่วไป	ชำนาญการ	๓๒-๑-๒๕-๓๑๑๑-๐๓๕	นักจัดการงานทั่วไป	ชำนาญการ	-	-	๓๕๕,๓๒๐
๗	นายนิพนธ์ งามชื่น	ศ.บ. (การศึกษาด)	๓๒-๑-๒๕-๓๑๑๑-๐๔๑	นักจัดการงานทั่วไป	ชำนาญการ	๓๒-๑-๒๕-๓๑๑๑-๐๔๑	นักจัดการงานทั่วไป	ชำนาญการ	-	-	๓๕๕,๓๒๐
๘	ว่างเต็ม		๓๒-๑-๒๕-๓๑๑๑-๐๐๑	นักทรัพยากรบุคคล	ป.ก./ช.ก.	๓๒-๑-๒๕-๓๑๑๑-๐๐๑	นักทรัพยากรบุคคล	ป.ก./ช.ก.	-	-	ว่างเต็ม
๙	นางมณีนันท์ โชคดีนิมันท์	บ.บ.บ. (การบริหารจัดการ)	๓๒-๑-๒๕-๓๑๑๑-๐๒๒	นักทรัพยากรบุคคล	ชำนาญการ	๓๒-๑-๒๕-๓๑๑๑-๐๒๒	นักทรัพยากรบุคคล	ชำนาญการ	-	-	๓๖๖,๐๐๐
๑๐	น.ส.อัญญาพัทธ์ ศัญญะวีร์	ร.ป.ม. (รัฐประศาสนศาสตร์)	๓๒-๑-๒๕-๓๑๑๑-๐๓๓	นักทรัพยากรบุคคล	ชำนาญการ	๓๒-๑-๒๕-๓๑๑๑-๐๓๓	นักทรัพยากรบุคคล	ชำนาญการ	-	-	๓๖๖,๐๐๐
๑๑	น.ส.จางรุรณ เกิดสุดคนธ์	บ.บ.บ. (การตลาด)	๓๒-๑-๒๕-๓๑๑๑-๐๐๕	นักทรัพยากรบุคคล	ชำนาญการ	๓๒-๑-๒๕-๓๑๑๑-๐๐๕	นักทรัพยากรบุคคล	ชำนาญการ	-	-	๓๖๖,๐๐๐
๑๒	นายนิพนธ์ ดั่งแก้ว	น.บ. (นิติศาสตร์)	๓๒-๑-๐๑-๓๑๑๑-๐๐๕	นิติกร	ปฏิบัติการ	๓๒-๑-๐๑-๓๑๑๑-๐๐๕	นิติกร	ปฏิบัติการ	-	-	๑๘๕,๐๔๐
๑๓	นางสิริ โปธิ์เจริญ	ค.บ. (ศึกษาศาสตร์)	๓๒-๑-๒๕-๔๑๑๑-๐๑๕	เจ้าพนักงานธุรการ	ชำนาญงาน	๓๒-๑-๒๕-๔๑๑๑-๐๑๕	เจ้าพนักงานธุรการ	ชำนาญงาน	-	-	๒๕๕,๒๘๐
๑๔	น.ส.สุกัญญา นงนิม	บ.บ.บ. คอมพิวเตอร์	๓๒-๑-๒๕-๔๑๑๑-๐๑๕	เจ้าพนักงานธุรการ	ชำนาญงาน	๓๒-๑-๒๕-๔๑๑๑-๐๑๕	เจ้าพนักงานธุรการ	ชำนาญงาน	-	-	๒๗๕,๐๔๐
๑๕	น.ส.อัญญาพัทธ์ ทองทา	บ.บ.บ. (การจัดการ)	๓๒-๑-๒๕-๔๑๑๑-๐๒๐	เจ้าพนักงานธุรการ	ชำนาญงาน	๓๒-๑-๒๕-๔๑๑๑-๐๒๐	เจ้าพนักงานธุรการ	ชำนาญงาน	-	-	๒๒๑,๒๘๐

กองการเจ้าหน้าที่

ที่	ชื่อ - สกุล	คุณวุฒิ การศึกษา	กรอบอัตรากำลังเดิม		กรอบอัตรากำลังใหม่		เงินเดือน	เงินประจำตำแหน่ง		หมายเหตุ
			เลขที่ตำแหน่ง	ตำแหน่ง	ระดับ	ตำแหน่ง		ระดับ	เงินประจำตำแหน่ง	
๑๖	-	-	๓๒-๑-๒๙-๔๑๑๑-๐๓๐	เจ้าพนักงานธุรการ	ปง./พง.	๓๒-๑-๒๙-๔๑๑๑-๐๓๐	-	-	-	กำหนดเพิ่ม
๑๗	อุกฉ่างประวี น.ส.สุทิดา เริงกิจจา	ปวช. (การชาย)	๖๐	เจ้าพนักงานธุรการ	สนับสนุน กลุ่มที่ ๑-๓	๖๐	๓๐๘,๑๔๐ (๒๕,๖๗๐ X ๑๒)	-	-	๓๐๘,๑๔๐
๑๘	พนักงานจ้างตามภารกิจ น.ส.อรุณิชา ชิตพรดี	บ.บ. (การตลาด)		ผู้ช่วยนักจัดการงานทั่วไป	(คุณวุฒิ)		๑๙๖,๕๖๐ (๑๖,๓๘๐ X ๑๒)	-	-	๑๙๖,๕๖๐
๑๙	ว่างเดิม			ผู้ช่วยนักจัดการงานทั่วไป	(คุณวุฒิ)		๑๘๐,๐๐๐ (๑๕,๐๐๐ X ๑๒)	-	-	ว่างเดิม ๑๘๐,๐๐๐

บัญชีแสดงจัดคนลงสู่ตำแหน่งและการกำหนดเลขที่ตำแหน่งในส่วนราชการ
หน่วยตรวจสอบภายใน:

ที่	ชื่อ - สกุล	คุณวุฒิ การศึกษา	กรอบอัตรากำลังเดิม				กรอบอัตรากำลังใหม่				เงินเดือน	เงินประจำตำแหน่ง		หมายเหตุ
			เลขที่ตำแหน่ง	ตำแหน่ง	ระดับ	เลขที่ตำแหน่ง	ตำแหน่ง	ระดับ	เงินประจำตำแหน่ง	เงินค่าตอบแทน/ เงินเพิ่มอื่นๆ				
๑	ว่างเดิม		๓๒-๑-๑๒-๓๒๐๕-๐๐๑	นักวิชาการตรวจสอบภายใน	ปก./ชก.	๓๒-๑-๑๒-๓๒๐๕-๐๐๑	นักวิชาการตรวจสอบภายใน	ปก./ชก.	๓๕๕,๓๒๐ (๒๗,๖๑๐ X ๑๒)	-	-	ว่างเดิม ๓๕๕,๓๒๐ ๑๘๕,๐๔๐		
๓	น.ส.สายพิน นิยมสะอาด (การเงินและการธนาคาร)	บธ.บ.	๓๒-๑-๑๒-๓๒๐๕-๐๐๒	นักวิชาการตรวจสอบภายใน	ปฏิบัติการ	๓๒-๑-๑๒-๓๒๐๕-๐๐๒	นักวิชาการตรวจสอบภายใน	ปฏิบัติการ	๑๘๕,๐๔๐ (๑๕,๔๒๐ X ๑๒)	-	-	ว่างเดิม ๓๕๕,๓๒๐ ๑๘๕,๐๔๐		
๒	ว่างเดิม		๓๒-๑-๑๒-๓๒๐๕-๐๐๓	นักวิชาการตรวจสอบภายใน	ปก./ชก.	๓๒-๑-๑๒-๓๒๐๕-๐๐๓	นักวิชาการตรวจสอบภายใน	ปก./ชก.	๓๕๕,๓๒๐ (๒๗,๖๑๐ X ๑๒)	-	-	ว่างเดิม ๓๕๕,๓๒๐ ๑๘๕,๐๔๐		
๔	น.ส.วรรณิษา บุตรีเพชร	บธ.บ. (การบัญชี)	๓๒-๑-๑๒-๓๒๐๖-๐๕	นักวิชาการคลัง	ชำนาญการ	๓๒-๑-๑๒-๓๒๐๖-๐๕	นักวิชาการคลัง	ชำนาญการ	๔๕๕,๕๕๐ (๓๗,๙๖๐ X ๑๒)	-	-	๑๘๕,๐๔๐		
๕	น.ส.กุศลสิน อิศสาระ	ปวส. (การตลาด)	๓๒-๑-๑๒-๔๑๐๑-๐๒๑	เจ้าพนักงานธุรการ	ปฏิบัติงาน	๓๒-๑-๑๒-๔๑๐๑-๐๒๑	เจ้าพนักงานธุรการ	ปฏิบัติงาน	๑๗๕,๘๕๐ (๑๔,๕๗๐ X ๑๒)	-	-	๑๘๕,๐๔๐		
๖	พนักงานจ้างตามภารกิจ น.ส.ธัญลักษณ์ แสงเดช	ปวส. (บริหารธุรกิจ)		ผู้ช่วยเจ้าพนักงานธุรการ	(คุณวุฒิ)		ผู้ช่วยเจ้าพนักงานธุรการ	(คุณวุฒิ)	๑๒๒,๑๖๐ (๑๐,๑๘๐ X ๑๒)	-	-	๑๘๕,๐๔๐		

๑๒. แนวทางการพัฒนาข้าราชการหรือพนักงานส่วนท้องถิ่น

องค์การบริหารส่วนจังหวัดพระนครศรีอยุธยา กำหนดแนวทางการพัฒนาข้าราชการหรือพนักงานส่วนท้องถิ่น ลูกจ้าง และพนักงานจ้าง เพื่อเพิ่มพูนความรู้ ทักษะทัศนคติ ที่ดีมีคุณธรรมและจริยธรรม อันจะทำให้การปฏิบัติหน้าที่ของข้าราชการหรือพนักงานส่วนท้องถิ่นและลูกจ้างเป็นไปอย่างมีประสิทธิภาพ ประสิทธิผล โดยกำหนดให้ข้าราชการหรือพนักงานส่วนท้องถิ่น ลูกจ้าง และพนักงานจ้างทุกคน ทุกตำแหน่ง ได้มีโอกาสได้รับการพัฒนา โดยกำหนดแนวทางการพัฒนาข้าราชการ พนักงานส่วนท้องถิ่น ลูกจ้าง และพนักงานจ้าง ไว้ในแผนอัตรากำลัง ๓ ปี เป็นรอบระยะเวลา ๓ ปี

การพัฒนาข้าราชการหรือพนักงานส่วนท้องถิ่น ข้าราชการครู บุคลากรทางการศึกษา ลูกจ้างและพนักงานจ้าง นอกจากจะพัฒนาด้านความรู้ทั่วไปในการปฏิบัติงาน ด้านความรู้ และทักษะเฉพาะของงานในแต่ละตำแหน่ง ด้านการบริหาร ด้านคุณสมบัติส่วนตัว และด้านคุณธรรมและจริยธรรมแล้ว ต้องตระหนักถึงการพัฒนาตามนโยบายของรัฐบาล จังหวัด ประกอบด้วย เช่น การพัฒนาไปสู่ Thailand ๔.๐ ดังนั้น องค์การบริหารส่วนจังหวัดพระนครศรีอยุธยา จึงจำเป็นต้องพัฒนาระบบราชการส่วนท้องถิ่นไปสู่ยุค ๔.๐ เช่นกัน โดยกำหนดแนวทางการพัฒนาบุคลากรเพื่อส่งเสริมการทำงาน โดยยึดหลักธรรมาภิบาลเพื่อประโยชน์สุขของประชาชนเป็นหลักกล่าว คือ

๑. เป็นองค์กรที่เปิดกว้างและเชื่อมโยงกัน ต้องมีความเปิดเผยโปร่งใสในการทำงาน โดยบุคคลภายนอกสามารถเข้าถึงข้อมูลข่าวสารของทางราชการหรือมีการแบ่งปันข้อมูลซึ่งกันและกัน และสามารถเข้ามาตรวจสอบการทำงานได้ตลอดจนเปิดกว้างให้กลไกหรือภาคส่วนอื่น เช่น ภาคเอกชนฯภาคประชาสังคมได้เข้ามามีส่วนร่วมและโอนถ่ายภารกิจที่ภาครัฐไม่ควรดำเนินการเองออกไปให้แก่ภาคส่วนอื่นเป็นผู้รับผิดชอบๆดำเนินการแทนโดยการจัดระเบียบความสัมพันธ์ในเชิงโครงสร้างให้สอดคล้องกับการทำงานในแนวระนาบ ในลักษณะของเครือข่ายมากกว่าตามสายการบังคับบัญชาในแนวตั้ง ขณะเดียวกันก็ยังคงเชื่อมโยงการทำงาน ภายในภาครัฐด้วยกันเองให้มีเอกภาพและสอดคล้องประสานกันไม่ว่าจะเป็นราชการบริหารส่วนกลาง ส่วนภูมิภาค และส่วนท้องถิ่นด้วยตนเอง

๒. ยึดประชาชนเป็นศูนย์กลาง ต้องทำงานในเชิงรุกและมองไปข้างหน้า โดยตั้งคำถามกับตนเองเสมอว่า ประชาชนจะได้อะไร มุ่งเน้นแก้ไขปัญหาความต้องการ และตอบสนองความต้องการของประชาชน โดยไม่ต้องรอให้ประชาชนเข้ามาติดต่อขอรับบริการหรือร้องขอความช่วยเหลือจากองค์กรปกครองส่วนท้องถิ่น รวมทั้งใช้ประโยชน์จากข้อมูลของทางราชการ และระบบดิจิทัลสมัยใหม่ในการจัดบริการสาธารณะที่ตรงความต้องการของประชาชนพร้อมทั้งอำนวยความสะดวกโดยมีการเชื่อมโยงกันเองของทุกส่วนราชการเพื่อให้บริการต่างๆ สามารถเสร็จสิ้นในจุดเดียว ประชาชนสามารถเรียกใช้บริการขององค์กรปกครองส่วนท้องถิ่นได้ตลอดเวลาตามความต้องการของตนและผ่านการติดต่อได้หลายช่องทางผสมผสานกันว่าจะมาติดต่อไม่ด้วยตนเองอินเทอร์เน็ตเว็บไซต์โซเชียลมีเดีย หรือแอปพลิเคชันทางโทรศัพท์มือถือ เป็นต้น

๓. องค์กรที่มีขีดสมรรถนะสูงและทันสมัย ต้องทำงาน อย่างเตรียมการณไว้ล่วงหน้า มีการวิเคราะห์ความเสี่ยง สร้างนวัตกรรมหรือความคิดริเริ่มและประยุกต์องค์ความรู้ในแบบสหสาขาวิชา เข้ามาใช้ในการตอบโต้กับโลกแห่งการเปลี่ยนแปลงอย่างฉับพลัน เพื่อสร้างคุณค่ามีความยืดหยุ่นและความสามารถในการตอบสนองกับสถานการณ์ต่างๆได้อย่างทันเวลาตลอดจนเป็นองค์กรที่มีขีดสมรรถนะสูงและปรับตัวเข้าสู่สภาพความเป็นสำนักงานสมัยใหม่ทั้งทำให้บุคลากรมีความผูกพันต่อรวมการปฏิบัติราชการและปฏิบัติหน้าที่ได้อย่างเหมาะสมกับบทบาทของตน

๔. การกำหนดแนวทางการพัฒนาทักษะด้านดิจิทัล

ให้ถือปฏิบัติตามหนังสือสำนักงาน ก.พด๓.ที่.๔/๔๒นร ๑๐ลงวันที่ ๕ พฤษภาคม ๒๕๖๓ เรื่อง เครื่องมือสำรวจทักษะด้านดิจิทัลของข้าราชการและบุคลากรภาครัฐด้วยตนเอง (Digital Government Skill Self-Assessment) โดยใช้เป็นแนวทางการพัฒนาทักษะด้านดิจิทัลของข้าราชการและบุคลากรภาครัฐ เพื่อปรับเปลี่ยนเป็นรัฐบาลดิจิทัล ตามมติคณะรัฐมนตรีในการประชุมเมื่อวันที่ ๒๖ กันยายน ๒๕๖๐

ทั้งนี้ การพัฒนาอาจใช้วิธีการใด วิธีการหนึ่งหรือหลายวิธีก็ได้ เช่น การปฐมนิเทศ การฝึกอบรม การศึกษาดูงาน การประชุมเชิงปฏิบัติการ เป็นต้น

๑๓. ประกาศคุณธรรม จริยธรรมของข้าราชการหรือพนักงานส่วนท้องถิ่น

คำอธิบาย: ให้องค์กรปกครองส่วนท้องถิ่น (อบจ., เทศบาล, อบต.) ประกาศคุณธรรม จริยธรรมของข้าราชการหรือ พนักงานส่วนท้องถิ่น เพื่อให้ข้าราชการหรือพนักงานส่วนท้องถิ่นยึดถือเป็นแนวปฏิบัติ ยกตัวอย่างเช่น

๑. ข้าราชการ พนักงาน หรือลูกจ้าง ต้องปฏิบัติงานด้วยความตั้งใจ มุ่งมั่น มีความซื่อสัตย์ สุจริต โปร่งใส สามารถตรวจสอบได้

๒.

๓.

๔.



ประกาศคณะกรรมการข้าราชการองค์การบริหารส่วนจังหวัด จังหวัดพระนครศรีอยุธยา
เรื่อง มาตรฐานทั่วไปเกี่ยวกับจริยธรรมของข้าราชการองค์การบริหารส่วนจังหวัด ลูกจ้างประจำ
และพนักงานจ้าง

โดยที่คณะกรรมการมาตรฐานการบริหารงานบุคคลส่วนท้องถิ่น ได้ออกประกาศ ก.ถ.
เรื่อง กำหนดมาตรฐานกลางทางจริยธรรมของข้าราชการ พนักงานและลูกจ้างขององค์กรปกครองส่วนท้องถิ่น
ลงวันที่ ๑๑ มิถุนายน พ.ศ.๒๕๕๖ เพื่อให้ข้าราชการ พนักงานและลูกจ้างขององค์กรปกครองส่วนท้องถิ่น
ยึดถือเป็นหลักการ แนวทางปฏิบัติ และเป็นเครื่องกำกับความประพฤติของตน

อาศัยอำนาจตามความในมาตรา ๑๓ มาตรา ๑๗ (๙) และ (๑๒) แห่งพระราชบัญญัติ
ระเบียบบริหารงานบุคคลส่วนท้องถิ่น พ.ศ. ๒๕๔๒ มติคณะกรรมการกลางข้าราชการองค์การบริหารส่วนจังหวัด
ในการประชุมครั้งที่ ๖/๒๕๕๘ เมื่อวันที่ ๒๕ มิถุนายน ๒๕๕๘ และมติคณะกรรมการข้าราชการองค์การบริหารส่วนจังหวัด
จังหวัดพระนครศรีอยุธยา ในการประชุมครั้งที่ ๘/๒๕๕๘ เมื่อวันที่ ๒๘ กันยายน ๒๕๕๘ เห็นชอบให้กำหนด
มาตรฐานทั่วไปเกี่ยวกับจริยธรรมของข้าราชการองค์การบริหารส่วนจังหวัด ลูกจ้างประจำ และพนักงานจ้าง
เพื่อยึดถือเป็นหลักการ แนวทางปฏิบัติและเป็นเครื่องกำกับความประพฤติข้าราชการองค์การบริหารส่วนจังหวัด
ลูกจ้างประจำ และพนักงานจ้างขององค์การบริหารส่วนจังหวัด

ข้าราชการองค์การบริหารส่วนจังหวัด ลูกจ้างประจำ และพนักงานจ้างขององค์การ
บริหารส่วนจังหวัดมีหน้าที่ดำเนินการให้เป็นไปตามกฎหมายเพื่อรักษาประโยชน์ส่วนรวมและประเทศชาติ
อำนวยความสะดวกและให้บริการแก่ประชาชนตามหลักธรรมาภิบาล โดยจะต้องยึดมั่นในค่านิยมหลัก
ของมาตรฐานจริยธรรม ดังนี้

๑. การยึดมั่นในคุณธรรมและจริยธรรม
๒. การมีจิตสำนึกที่ดี ซื่อสัตย์ สุจริต และรับผิดชอบ
๓. การยึดถือประโยชน์ของชาติเหนือกว่าประโยชน์ส่วนตน และไม่มีผลประโยชน์ทับซ้อน
๔. การยืนหยัดทำในสิ่งที่ถูกต้อง เป็นธรรม และถูกกฎหมาย
๕. การให้บริการแก่ประชาชนด้วยความรวดเร็ว มีอัธยาศัย และไม่เลือกปฏิบัติ
๖. การให้ข้อมูลข่าวสารแก่ประชาชนอย่างครบถ้วน ถูกต้อง และไม่บิดเบือนข้อเท็จจริง

๗. การมุ่งผลสัมฤทธิ์ของงาน รักษามาตรฐาน มีคุณภาพโปร่งใส และตรวจสอบได้
๘. การยึดมั่นในระบอบประชาธิปไตยอันมีพระมหากษัตริย์ทรงเป็นประมุข
๙. การยึดมั่นในหลักจรรยาวิชาชีพขององค์กร

ทั้งนี้ การฝ่าฝืนหรือไม่ปฏิบัติตามมาตรฐานทางจริยธรรม ให้ถือว่าเป็นการกระทำผิดทางวินัย

ประกาศ ณ วันที่ ๑๙ ตุลาคม พ.ศ. ๒๕๕๘



(นายประยูร รัตนเสนีย์)

ผู้ว่าราชการจังหวัดพระนครศรีอยุธยา

ประธานคณะกรรมการข้าราชการองค์การบริหารส่วนจังหวัด จังหวัดพระนครศรีอยุธยา